



GOVERNO DO DISTRITO FEDERAL

# DIÁRIO OFICIAL

## D O D I S T R I T O F E D E R A L

ANO LIII EDIÇÃO Nº 173

BRASÍLIA - DF, TERÇA-FEIRA, 10 DE SETEMBRO DE 2024

SUMÁRIO	SEÇÃO I	SEÇÃO II	SEÇÃO III
	PAG.	PAG.	PAG.
Poder Legislativo.....			85
Poder Executivo.....	1	42	
Vice-Governadoria.....		44	85
Secretaria de Estado de Governo.....	6	44	
Secretaria de Estado de Economia.....	8	45	85
Secretaria de Estado de Saúde.....	16	47	260
Secretaria de Estado de Educação.....	16	70	267
Universidade do Distrito Federal Professor Jorge Amaury Maia Nunes.....		75	
Secretaria de Estado de Segurança Pública.....	20	75	268
Secretaria de Estado de Administração Penitenciária.....	21	76	270
Secretaria de Estado de Transporte e Mobilidade.....	21	78	271
Secretaria de Estado de Justiça e Cidadania.....	21	78	272
Secretaria de Estado de Proteção da Ordem Urbanística - DF LEGAL.....	23		
Secretaria de Estado de Obras e Infraestrutura.....	38	79	272
Secretaria de Estado da Mulher.....		79	
Secretaria de Estado da Agricultura, Abastecimento e Desenvolvimento Rural.....	39	80	274
Secretaria de Estado de Atendimento à Comunidade.....		80	275
Secretaria de Estado de Ciência, Tecnologia e Inovação.....		80	
Secretaria de Estado de Cultura e Economia Criativa.....	39	80	278
Secretaria de Estado de Desenvolvimento Social.....		81	
Secretaria de Estado de Desenvolvimento Urbano e Habitação.....	39		278
Secretaria de Estado de Esporte e Lazer.....	40	82	
Secretaria de Estado do Meio Ambiente e Proteção Animal.....	40	82	278
Secretaria de Estado de Desenvolvimento Econômico, Trabalho e Renda.....		83	
Controladoria-Geral.....		84	280
Defensoria Pública.....		84	
Procuradoria-Geral.....		84	280
Tribunal de Contas.....	41	84	280
Ineditorial.....			280

## SEÇÃO I

### PODER EXECUTIVO

LEI Nº 7.551, DE 09 DE SETEMBRO DE 2024

(Autoria: Poder Executivo)

Dispõe sobre a implementação de protocolo de segurança nas maternidades e dá outras providências.

O GOVERNADOR DO DISTRITO FEDERAL, FAÇO SABER QUE A CÂMARA LEGISLATIVA DO DISTRITO FEDERAL DECRETA E EU SANCIONO A SEGUINTE LEI:

Art. 1º Fica instituído o protocolo de segurança para prevenção a raptos de bebês recém-nascidos nas maternidades e unidades de saúde com serviços obstétricos e neonatais no Distrito Federal.

Art. 2º Todas as maternidades públicas e privadas devem adotar medidas de segurança específicas para prevenir o rapto de bebês recém-nascidos.

Art. 3º O protocolo de segurança deve incluir, no mínimo, as seguintes medidas:

I - pulseiras de identificação com código de barras ou chip em todos os recém-nascidos e suas mães;

II - movimentação do recém-nascido nas dependências da maternidade apenas com o acompanhamento de um familiar ou responsável;

III - monitoramento por câmeras de segurança em todas as áreas de circulação dos recém-nascidos e nas áreas de acesso restrito, com armazenamento das gravações por um período mínimo de 30 dias;

IV - portas com controle de acesso e zonas de acesso restrito;

V - controle rigoroso de acesso às unidades neonatais, com identificação e registro de todas as pessoas que entram e saírem destas áreas;

VI - treinamento periódico dos profissionais de saúde e segurança sobre procedimentos de segurança e identificação de riscos de rapto;

VII - estabelecimento de protocolo de comunicação imediata às autoridades competentes em caso de suspeita ou tentativa de rapto;

VIII - orientação às mães e familiares sobre os procedimentos de segurança adotados pela maternidade e sobre como proceder em caso de suspeita ou situação de risco.

Art. 4º A fim de garantir efetividade ao princípio da proteção integral, nos termos da Lei federal nº 8.069, de 13 de julho de 1990 (Estatuto da Criança e do Adolescente), o Poder Executivo deve implementar ações que garantam o cadastro biométrico dos recém-nascidos em maternidades do Distrito Federal e sua vinculação com os dados biográficos e biométricos da mãe.

Art. 5º O descumprimento das disposições desta Lei sujeita os responsáveis pelas maternidades às sanções administrativas cabíveis, conforme regulamentação a ser estabelecida pelo Poder Executivo.

Art. 6º Esta Lei entra em vigor na data de sua publicação.

Brasília, 09 de setembro de 2024

135º da República e 65º de Brasília

IBANEIS ROCHA

LEI Nº 7.552, DE 09 DE SETEMBRO DE 2024

(Autoria: Poder Executivo)

Altera a Lei nº 7.417, de 7 de fevereiro de 2024, que "confere ao Instituto de Gestão Estratégica de Saúde do Distrito Federal – IGESDF a gestão do Equipamento em Saúde Unidade Cidade do Sol no caso em que específica e dá outras providências".

O GOVERNADOR DO DISTRITO FEDERAL, FAÇO SABER QUE A CÂMARA LEGISLATIVA DO DISTRITO FEDERAL DECRETA E EU SANCIONO A SEGUINTE LEI:

Art. 1º A Lei nº 7.417, de 7 de fevereiro de 2024, passa a vigorar com a seguinte alteração:

"Art. 1º Os limites de atuação assistencial do Instituto de Gestão Estratégica de Saúde do Distrito Federal – IGESDF passam a abranger o Equipamento em Saúde Unidade Cidade do Sol, mediante a revisão de seu estatuto, conforme preceitua o art. 1º, § 4º, da Lei nº 5.899, de 3 de julho de 2017."

Art. 2º Esta Lei entra em vigor na data de sua publicação.

Brasília, 09 de setembro de 2024

135º da República e 65º de Brasília

IBANEIS ROCHA

DECRETO Nº 46.243, DE 09 DE SETEMBRO DE 2024

Institui a "Medalha Mulher Mais Segura" e dá outras providências.

O GOVERNADOR DO DISTRITO FEDERAL, no uso das atribuições que lhe confere o artigo 100, incisos XXVI e XXVII, da Lei Orgânica do Distrito Federal, DECRETA:

Art. 1º Fica instituída em caráter permanente a "Medalha Mulher Mais Segura", no âmbito da Secretaria de Estado de Segurança Pública do Distrito Federal, com objetivo de reconhecimento por ações meritórias e pela excelência dos serviços prestados no combate à violência contra a mulher e à violência doméstica e familiar.

Art. 2º A "Medalha Mulher Mais Segura" será outorgada em solenidade da Secretaria de Estado de Segurança Pública do Distrito Federal, presidida pelo Secretário de Estado de Segurança Pública do Distrito Federal, ou por representante por ele designado, juntamente com o conselho da medalha, nas festividades alusivas às mulheres ou, excepcionalmente, em data que melhor atenda a necessidade do serviço.

Art. 3º A concessão "Medalha Mulher Mais Segura" será aprovada pelo Secretário de Estado de Segurança Pública do Distrito Federal, na condição de Chanceler, e por Decreto do Governador do Distrito Federal, a ser publicado no Diário Oficial do Distrito Federal, mediante proposta do conselho da medalha, na forma estabelecida neste Decreto.

Art. 4º Observado o critério estabelecido no art. 1º, para habilitar-se à concessão da "Medalha Mulher Mais Segura", é necessário que o candidato satisfaça aos seguintes requisitos:

I - não ser autor de violência doméstica e familiar ou qualquer ato de violência contra a mulher;

II - não ter sido condenado à pena restritiva de liberdade, por sentença condenatória transitada em julgado;

III - atuar ou ter atuado na proteção e defesa das mulheres em situação de violência;

IV - possuir bons serviços prestados à Segurança Pública do Distrito Federal;

V - ter realizado ação relevante que motive a indicação, devidamente descrita em proposta de concessão que relate o ato meritório motivador da indicação;

VI - ser indicado por algum dos membros do conselho.

Art. 5º Por ocasião da primeira solenidade de agradecimento, todos os membros da comissão e colaboradores diretamente responsáveis pela criação da "Medalha Mulher Mais Segura" serão agraciados com a referida condecoração e o conselho poderá, extraordinariamente, acrescentar até 15 indicações de autoridades civis ou militares que tenham contribuído significativamente para sua criação.

Art. 6º O uso da "Medalha Mulher Mais Segura" obedecerá às seguintes disposições:

I - a medalha será utilizada por cavalheiros e damas em trajes civis pendente do peito no lado esquerdo na altura do primeiro ao segundo botão e nos uniformes militares, de acordo com o previsto nos respectivos regulamentos;

II - a barreta é de uso exclusivo em uniformes militares e utilizada 02 mm acima da pestana do bolso esquerdo da camisa dos uniformes administrativos ou de acordo com o previsto nos regulamentos de uniformes das diversas corporações;

III - a roseta ou botão de lapela, será usada em trajes civis, na botoeira da lapela esquerda do traje ou terno;

IV - a miniatura será usada nos trajes de gala (smoking, fraque ou terno) e nos uniformes militares equivalentes, de acordo com o regulamento da respectiva Força de Segurança.

Art. 7º A "Medalha Mulher Mais Segura" será administrada pelo conselho composto pelos seguintes membros natos:

I - o Governador do Distrito Federal, na condição de Presidente Honorário;

II - o Vice-Governador do Distrito Federal, na condição de Vice-Presidente Honorário;

III - o Secretário de Estado de Segurança Pública do Distrito Federal, na condição de Chanceler;

IV - o Secretário Executivo de Segurança Pública do Distrito Federal, na condição de Presidente Efetivo;

V - o Secretário Executivo de Gestão Integrada da Segurança Pública do Distrito Federal, na condição de Vice-Presidente Efetivo;

VI - o Chefe de Gabinete da Secretaria de Estado de Segurança Pública do Distrito Federal, na condição de Secretário-Geral;

VII - o Secretário de Estado da Mulher do Distrito Federal;

VIII - a Chefia-Executiva de Políticas Sociais do Gabinete do Governador;

IX - o Coordenador da Câmara Técnica de Monitoramento de Homicídios e Feminicídios;

X - o Subsecretário da Subsecretaria de Prevenção à Criminalidade;

XI - o Subsecretário da Subsecretaria de Integração de Políticas em Segurança Pública;

XII - o Subsecretário da Subsecretaria de Operações Integradas;

XIII - o Delegado-Geral da Polícia Civil do Distrito Federal;

XIV - o Comandante-Geral da Polícia Militar do Distrito Federal;

XV - o Comandante-Geral do Corpo de Bombeiros Militar do Distrito Federal;

XVI - o Diretor-Geral do Departamento de Trânsito do Distrito Federal.

§ 1º O titular da Chefia de Gabinete será o Secretário-Geral do Conselho Deliberativo.

§ 2º O Chanceler e demais membros do Conselho Deliberativo serão agraciados com a "Medalha Mulher Mais Segura" por ocasião da participação na primeira sessão.

§ 3º O Conselho Deliberativo da "Medalha Mulher Mais Segura" irá dispor de uma Secretaria cujo titular, designado como Secretário do Conselho Deliberativo, exercerá a função cumulativamente com a de Secretário da Presidência.

§ 4º O Secretário Executivo da Secretaria de Estado de Segurança Pública do Distrito Federal poderá designar dois servidores para auxiliar o Secretário com os trabalhos da secretaria.

§ 5º As propostas que derem entrada na Secretaria fora de prazos estipulados pelo Conselho, à exceção das apresentadas pelo Chanceler, não serão objeto de apreciação.

§ 6º Aos conselheiros é facultada a indicação de outro nome em substituição ao nome rejeitado.

§ 7º Havendo nova rejeição ao nome substituído, perde o conselheiro o direito àquela indicação.

§ 8º A participação no Conselho é considerada atividade de relevante interesse público, não remunerada.

Art. 8º Ao Chanceler da "Medalha Mulher Mais Segura" compete, especialmente:

I - oficializar por meio de Portaria a ser publicada no Diário Oficial do Distrito Federal as propostas de concessão;

II - decidir "ad referendum" do conselho, em caso de urgência ou necessidade, sobre os assuntos concernentes à medalha;

III - exercer voto como Chanceler;

IV - assinar os diplomas da "Medalha Mulher Mais Segura"; e

V - em caso de necessidade, baixar instruções complementares à outorga.

Art. 9º Ao Presidente Efetivo do conselho compete:

I - presidir as sessões do conselho;

II - exercer voto como Presidente;

III - assumir a função de Chanceler em caso de impossibilidade do titular; e

IV - submeter ao Chanceler, a indicação dos candidatos à concessão.

Art. 10. Ao Vice-Presidente Efetivo do conselho, compete:

I - auxiliar o Presidente nas sessões do conselho;

II - exercer voto como conselheiro; e

III - assumir a função de Presidente do conselho em caso de impossibilidade do titular.

Art. 11. Ao Secretário compete:

I - dirigir os trabalhos da Secretaria;

II - exercer voto como conselheiro;

III - apresentar as propostas de concessão ao Conselho;

IV - secretariar as sessões do Conselho e redigir as respectivas atas;

V - gerenciar todas as informações necessárias concernentes a "Medalha Mulher Mais Segura" e providenciar seu envio ao sistema informatizado da Secretaria de Estado de Segurança Pública do Distrito Federal;

VI - organizar e distribuir as propostas de concessão para exame e julgamento dos Conselheiros;

VII - elaborar as previsões de despesas para a realização da solenidade de entrega das condecorações;

VIII - providenciar a confecção dos diplomas e histórico da "Medalha Mulher Mais Segura";

IX - providenciar a confecção dos convites e envelopes das solenidades;

X - prestar apoio a Assessoria de Comunicação Social da Secretaria de Estado de Segurança Pública do Distrito Federal na organização da solenidade de outorga das condecorações, na elaboração dos diagramas dos dispositivos, externo e interno e nos roteiros das solenidades;

XI - preparar e expedir a correspondência do conselho e receber a que lhe for destinada;

XII - promover a divulgação do evento no site da Secretaria de Estado de Segurança Pública do Distrito Federal; e

XIII - providenciar a convocação do conselho, por ordem do Presidente, bem como preparar as sessões e todo o expediente.

Art. 12. As propostas a candidatos ao agradecimento serão apresentadas ao conselho por quaisquer de seus membros.

§ 1º Cada membro do conselho, com exceção do Chanceler, terá o direito de apresentar anualmente até 20 candidatos ao agradecimento.

§ 2º A indicação deverá ter o nome completo do candidato, dados pessoais, curriculum vitae, resumo dos atos que a motivaram e, informação judicial e disciplinar do candidato.

§ 3º A indicação deverá ser encaminhada ao Secretário, a fim de ser submetida à apreciação do conselho.

§ 4º Cada membro do conselho terá direito a um só voto por indicação, valendo o voto do Chanceler para desempate.

§ 5º Tanto a indicação quanto a resolução do conselho, recusando qualquer proposta para concessão da medalha, terão caráter sigiloso, não podendo ser objeto de publicação ou divulgação.

§ 6º As propostas rejeitadas em uma sessão não serão objeto de novo julgamento no mesmo ano, salvo quando renovadas em época oportuna por qualquer membro do conselho para agradecimento no ano subsequente.

§ 7º A relação dos agraciados será publicada no Diário Oficial do Distrito Federal antes da solenidade de entrega.

Art. 13. O Chanceler e demais membros do conselho que, em cada ano, forem designados para integrá-la, serão agraciados com a "Medalha Mulher Mais Segura" por ocasião da participação na primeira sessão e caso não sejam possuidores desta condecoração.

Art. 14. As propostas de concessão deverão dar entrada na secretaria do conselho até o primeiro dia útil do quadrimestre que antecede a solenidade, a fim de permitir o trabalho preliminar da Secretaria e o julgamento dos processos pelo conselho, em reuniões a serem realizadas no decorrer do primeiro mês do trimestre que antecede a solenidade.

Parágrafo único. As propostas que derem entrada na Secretaria após o primeiro dia útil do quadrimestre que antecede a solenidade, serão objeto de apreciação somente no ano subsequente.

Art. 15. Observados os princípios da ampla defesa e do devido processo legal, perderão o direito à "Medalha Mulher Mais Segura":

I - Tiverem cometido atos contrários à dignidade e à moralidade da sociedade e da mulher, desde que devidamente apurados e confirmados em investigação ou procedimento apuratório;

II - Tenham sido condenados pela justiça brasileira ou estrangeira, por crime contra a integridade, a soberania nacional ou atentado contra o erário e as instituições;

# DIÁRIO OFICIAL DO DISTRITO FEDERAL

Redação, Administração e Editoração:  
Anexo do Palácio do Buriti, Sala 102, Térreo.  
CEP: 70075-900, Brasília/DF.  
Telefones: (0XX61) 3961-4503 - 3961-4596

IBANEIS ROCHA  
Governador

CELINA LEÃO HIZIM FERREIRA  
Vice-Governadora

GUSTAVO DO VALE ROCHA  
Secretário de Estado Chefe da Casa Civil

RAIANA DO EGITO MOURA  
Secretária Executiva de Atos Oficiais

ANTÔNIO DE PÁDUA CANAVIEIRA  
Subsecretário de Tecnologia da Informação

III - Tiverem seus direitos políticos suspensos ou seus mandatos eletivos cassados;  
 IV - Recusarem ou devolverem as condecorações que lhes hajam sido conferidas;  
 V - Os agraciados que, devidamente cientificados, a contar da data da solenidade de entrega do diploma e condecoração, não manifestarem interesse na condecoração outorgada;  
 VI - O agraciado que, sem justificativa, deixar de comparecer para o recebimento da condecoração terá, após 06 (seis) meses da data da solenidade de entrega, cancelado o ato que concedeu a “Medalha Mulher Mais Segura”, independente de decisão do conselho;  
 § 1º Após 06 meses da data da solenidade de entrega ou em caso de necessidade, o Secretário Executivo da Secretaria de Estado de Segurança Pública do Distrito Federal irá elaborar uma relação dos agraciados que se enquadrem nos incisos “I”, “V” e “VI” deste artigo e enviará essas informações ao Chanceler da “Medalha Mulher Mais Segura” para que sejam adotadas as medidas previstas neste Decreto.  
 § 2º As exclusões resultantes dos incisos “II”, “III” e “IV” deste artigo serão realizadas ex officio em função dos atos que as tenham provocado e as demais exclusões serão feitas por ato do Chanceler da “Medalha Mulher Mais Segura” e publicadas no Diário Oficial do Distrito Federal.  
 Art. 16. O conselho da “Medalha Mulher Mais Segura” realizará ordinariamente, duas ou mais sessões no primeiro mês subsequente ao trimestre que antecede a solenidade, preferencialmente na sede da Secretaria de Estado de Segurança Pública do Distrito Federal, para exame das propostas de concessão e apreciação de qualquer outro assunto que exija o pronunciamento do conselho, tendo cada conselheiro direito a um voto.  
 Art. 17. O conselho poderá reunir-se em sessão extraordinária, em qualquer época, por convocação do Chanceler ou por solicitação de qualquer conselheiro, para tratar de questões de relevante interesse.  
 Art. 18. As sessões do conselho, com a presença de, no mínimo, 4/5 dos conselheiros em exercício serão reservadas.  
 Art. 19. A “Medalha Mulher Mais Segura” e seus complementos terão as seguintes características:  
 I - Venera: peça metálica em metal dourado, encimado por uma esfera, carregando no anverso sobre fundo em esmalte branco o símbolo do Mulher Mais Segura em suas cores originais carregado em chefe pela inscrição “Medalha Mulher Mais Segura”, em fonte “PALATINO LINOTYPE” e no reverso, a imagem do Brasão de Armas do Distrito Federal instituído pelo Decreto nº 11 de 12 de setembro de 1960 carregado em chefe a inscrição “GOVERNO DO DISTRITO FEDERAL” e em contrachefe a inscrição “MULHER MAIS SEGURA”, todos em alto relevo polido, em fonte “PALATINO LINOTYPE” e apresentando as proporções e características descritas conforme modelos anexos;  
 II - Fita: de gorgurão chamalotado composto por 100% de poliéster acetinado, com 35 mm de largura por 48 mm de altura e constituída por três faixas verticais, sendo as das extremidades na cor azul R:22 G: 222 B 208 com 10 mm, e ao centro uma na cor branca R:255 G: 255 B 255 com 15 mm, com as versões masculina e feminina apresentando as proporções e características descritas conforme modelos anexos;  
 III - Passador da venera: peça metálica dourada em formato de arabescos medindo 35 mm de largura com suporte para encaixe na esfera da parte superior da venera e possuindo a mesma apresentação visual no anverso e reverso, com a fita sendo fixa no interior da mesma;  
 IV - Barreta: peça retangular composta por uma parte em metal recoberta com a mesma fita da medalha medindo 35 mm de comprimento por 10 mm de largura e constituída por três faixas verticais, sendo as das extremidades na cor azul R:22 G: 222 B 208 com 10 mm, e ao centro uma na cor branca R:255 G: 255 B 255 com 15 mm, possuindo, fixa ao centro, uma fita em fio de ouro dobrada com 13,5 mm de comprimento por 08 mm de largura e sobreposta a esta uma roseta forrada com a mesma fita da barreta, com interior raiado, distribuído em oito raios na cor branca sobre fundo azul, possuindo dois pinos e fecho pega-ladrão em metal dourado na parte posterior, propiciando acabamento perfeito, sem rebarbas e garantindo ainda segurança e praticidade no uso;  
 V - Roseta: botão circular com 11 mm de diâmetro por 05 mm de espessura forrado com a mesma fita da medalha, com interior raiado, distribuído em oito raios na cor branca sobre fundo azul e sobreposta a uma fita em fio de ouro dobrada com 13,5 mm de comprimento por 08 mm de largura com um pino e fecho pega-ladrão, ambos em metal dourado no verso que deverá propiciar acabamento perfeito, sem rebarbas e garantindo ainda segurança e praticidade no uso;  
 VI - Miniatura: peça a ser utilizada nos trajes civis de gala (casaca) e rigor (smoking) com as mesmas características das respectivas veneratedas, confeccionada em peça única de liga metálica tombac com 18 mm de diâmetro e pendente em fita de gorgurão chamalotado composto por 100% de poliéster acetinado composta por três faixas verticais, sendo as das extremidades na cor azul R:22 G: 222 B 208 e ao centro uma na cor branca R:255 G: 255 B 255 com um prendedor “dente de foca” em metal dourado na parte posterior e com a apresentação visual conforme modelos anexos do presente Decreto;  
 § 1º A “Medalha Mulher Mais Segura” juntamente com seus complementos, serão entregues acomodados em um estojo de material “MDF” quadrangular de tampa abaulada com duas dobradiças em metal dourado, revestido externamente com papel couro liso na cor azul marinho com fecho externo, composto por duas peças em metal dourado e com a gravação do Brasão de Armas do Distrito Federal instituído pelo decreto nº 11 de 12 de setembro de 1960 em dourado, com 45 mm de comprimento sobre o centro da tampa que será contornada com discreto friso dourado pela lateral. A parte interna da tampa será revestida em cetim acolchoado na cor branca com a gravação do Brasão de Armas do Distrito Federal instituído pelo decreto nº 11 de 12 de setembro de 1960 em dourado com 35 mm de altura e sobreposto ao canto superior esquerdo uma fita nas cores verde e amarela e a parte interna do estojo sendo em veludo na cor preta e acabamento perfeito, sem rebarbas, marcas de colagem aparentes, outros adesivos ou quaisquer outras imperfeições, sem o cetim da tampa encostando-se na medalha e seus complementos quando fechado, sem escoriações e contendo uma peça quadrangular removível com puxador em fita de seda branca na parte superior, sendo em veludo preto no anverso e em papel couro preto no reverso e com os devidos espaços e encaixes para acomodar e prender a medalha com perfeição e sem folgas conforme modelos dispostos nos anexos do presente Decreto.

§ 2º O histórico da “Medalha Mulher Mais Segura” será confeccionado em papel couché 300 gramas, na cor branca com 21X29,7 cm conforme modelo disposto no anexo do presente Decreto.  
 § 3º Os diplomas da “Medalha Mulher Mais Segura” serão confeccionados em papel couché 300 gramas, na cor branca com 21X29,7 cm que serão assinados pelo Secretário de Estado de Segurança Pública e receberão a chancela em alto relevo do Brasão de Armas do Distrito Federal instituído pelo decreto nº 11 de 12 de setembro de 1960 por meio de impressão por esmagamento direto com ferramenta própria a ser aplicada sobre a assinatura na parte inferior do diploma, conforme modelos dispostos nos anexos IV e V do presente Decreto.  
 § 4º O porta diploma será em capa dura rígida com cantoneira fina em metal dourado, revestida em couro sintético azul royal e, na parte central da capa frontal, o Brasão de Armas do Distrito Federal instituído pelo decreto nº 11 de 12 de setembro de 1960 com gravação em dourado, sendo internamente em camurça preta com 23X32 cm fechado e 46X32 cm aberto e com cantoneiras nas duas faces internas para fixar o histórico e o diploma e com acabamento perfeito, sem rebarbas, marcas de colagem aparentes ou outras imperfeições, conforme modelo do anexo VIII do presente Decreto.  
 § 5º A “Medalha Mulher Mais Segura” e seus complementos metálicos serão cunhados em liga metálica “tombac” (composta por aproximadamente 15% de zinco e 85% de cobre, podendo esta liga ser variável em sua proporção devido a presença de traços de outros metais, porém sem exceder 3% em sua composição total) com tonalidade dourada por meio de processo galvanoplástico de banho eletrolítico de cobre alcalino, banho eletrolítico de cobre ácido, banho eletrolítico de níquel e banho eletrolítico de ouro 24K de alta resistência e durabilidade, com acabamento polido de alta qualidade e altamente resistente a oxidações por ação química ou ambiental, sendo as peças coloridas por processo de esmaltação com polimento de alto brilho.  
 § 6º As despesas com administração, cunhagem e concessão da “Medalha Mulher Mais Segura” correrão à conta dos recursos orçamentários disponíveis na estrutura administrativa da Secretaria de Estado de Segurança Pública do Distrito Federal.  
 Art. 20. O conselho da medalha terá um livro de registro rubricado pelo Chanceler no qual serão inscritos por ordem cronológica o nome de cada um dos agraciados.  
 Art. 21. Caso aconteçam situações não previstas ou casos omissos ao presente Decreto, estes serão resolvidos pelo Secretário de Estado de Segurança Pública do Distrito Federal, que baixará instruções complementares à outorga.  
 Art. 22. Este Decreto entra em vigor na data de sua publicação.

Brasília, 09 de setembro de 2024

135º da República e 65º de Brasília

IBANEIS ROCHA

#### ANEXO I





ANEXO II

ANEXO IV

MEDALHA MULHER  
MAIS SEGURA  
(FEMININA)

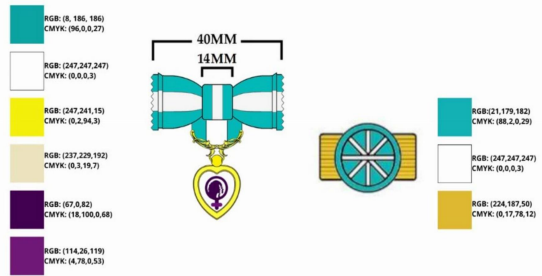
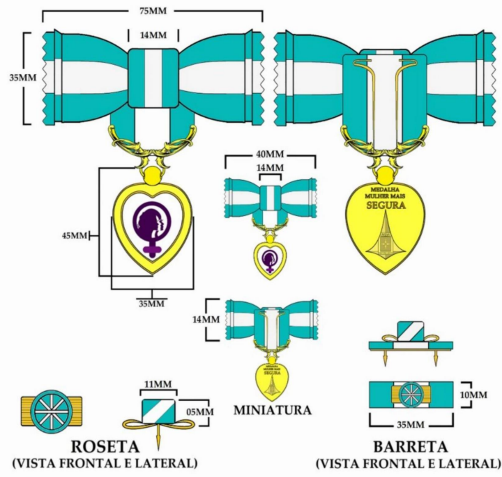

ANEXO III

ESTOJO PARA A MEDALHA FEMININA

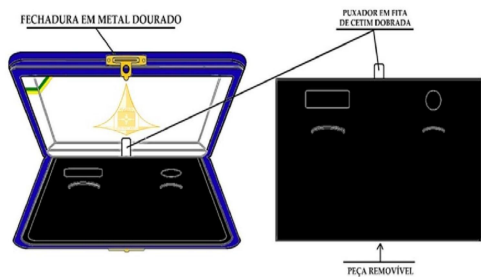

VISTA SUPERIOR FRONTAL

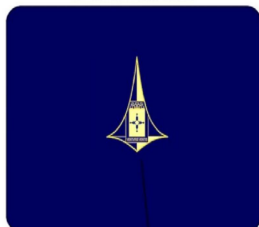

MEDALHA MULHER  
MAIS SEGURA  
(MASCULINA)

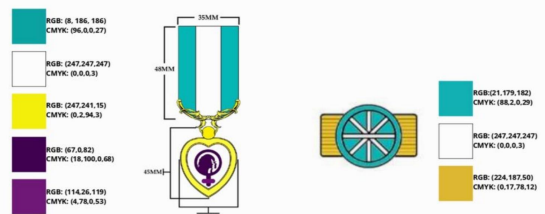
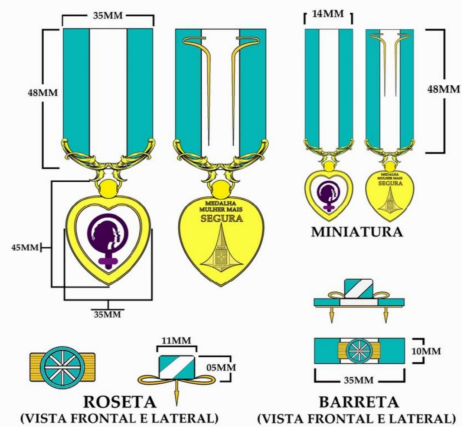

ANEXO V



ANEXO VI



ANEXO VIII

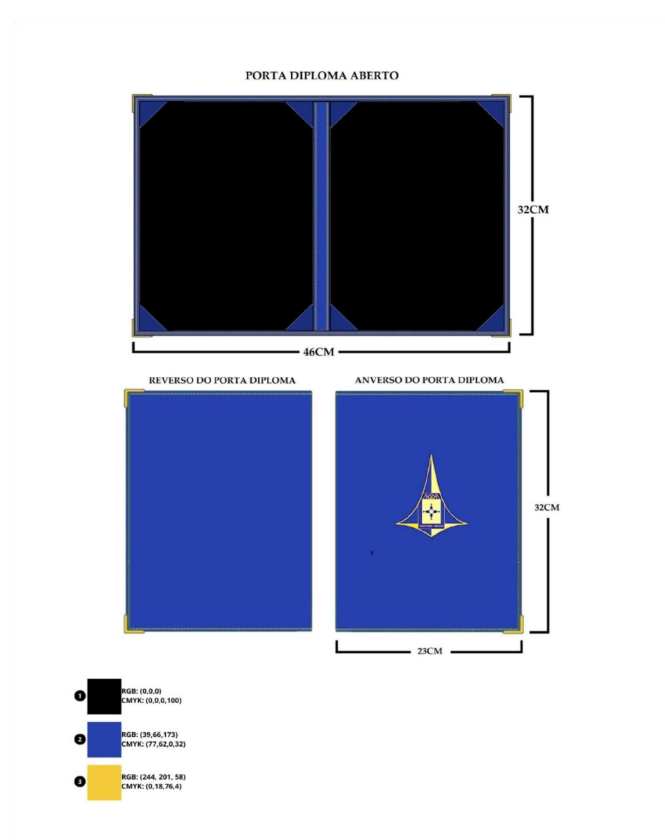

ANEXO VII



DECRETO Nº 46.244, DE 09 DE SETEMBRO DE 2024

Dispõe sobre a alteração da Estrutura Administrativa da Secretaria de Estado de Comunicação do Distrito Federal, e dá outras providências.

O GOVERNADOR DO DISTRITO FEDERAL, no uso das atribuições que lhe confere o artigo 100, incisos VII, X e XXVI, da Lei Orgânica do Distrito Federal, o artigo 3º, incisos I e II, da Lei nº 2.299, de 21 de janeiro de 1999, a Lei nº 6.525, de 1º de abril de 2020, o Decreto nº 40.610, de 08 de abril de 2020, e nos termos do Processo 04000-00001902/2024-27, DECRETA:

Art. 1º Fica alterada a estrutura administrativa da Secretaria de Estado de Comunicação do Distrito Federal.

Art. 2º Os Cargos relacionados no Anexo I ficam transferidos para o Banco de Cargos, de que trata a Lei nº 6.525, de 1º de abril de 2020, e o Decreto nº 40.610, de 08 de abril de 2020.

Art. 3º Ficam redistribuídos para a estrutura administrativa da Secretaria de Estado de Comunicação do Distrito Federal os Cargos relacionados no Anexo II.

Art. 4º Compete à Secretaria de Estado de Comunicação do Distrito Federal, antes da posse ou da entrada em exercício relativa ao Cargo em Comissão a que se refere este Decreto, a exigência de apresentação prévia dos documentos previstos no Decreto nº 39.738, de 28 de março de 2019, e a verificação de inexistência de nepotismo, nos termos dos §§ 9º e 10 do art. 19 da Lei Orgânica do Distrito Federal, dos arts. 14 a 16 da Lei Complementar nº 840, de 23 de dezembro de 2011, e do Decreto nº 32.751, de 04 de fevereiro de 2011.

Art. 5º Este Decreto entra em vigor na data de sua publicação.

Brasília, 09 de setembro de 2024  
135ª da República e 65ª de Brasília  
IBANEIS ROCHA

ANEXO I

UNIDADES ADMINISTRATIVAS,  
CARGOS DE NATUREZA ESPECIAL, PÚBLICOS E EM COMISSÃO  
(Art. 2º, do Decreto nº 46.244, de 09 de setembro de 2024)

ÓRGÃO/UNIDADE ADMINISTRATIVA/CARGO/SÍMBOLO/QUANTIDADE/CÓDIGO - SECRETARIA DE ESTADO DE COMUNICAÇÃO DO DISTRITO FEDERAL - ASSESSORIA DE ASSUNTOS ESTRATÉGICOS - Chefe, CNE-02, 01 (SIGRH 05800417).

ANEXO II

UNIDADES ADMINISTRATIVAS,  
CARGOS DE NATUREZA ESPECIAL, PÚBLICOS E EM COMISSÃO  
(Art. 3º, do Decreto nº 46.244, de 09 de setembro de 2024)

ÓRGÃO/UNIDADE ADMINISTRATIVA/CARGO/SÍMBOLO/QUANTIDADE - SECRETARIA DE ESTADO DE COMUNICAÇÃO DO DISTRITO FEDERAL - SUBSECRETARIA DE COMUNICAÇÃO DIGITAL - Subsecretário, CNE-02, 01.

## DECRETO Nº 46.245, DE 09 DE SETEMBRO DE 2024

Abre crédito suplementar no valor de R\$ 30.000.000,00 (trinta milhões de reais), para reforço de dotação orçamentária consignada no vigente orçamento. O GOVERNADOR DO DISTRITO FEDERAL, no uso das atribuições que lhe confere o artigo 100, inciso VII, da Lei Orgânica do Distrito Federal, combinado com o artigo 5º, inciso I, da Lei nº 7.377, de 29 de dezembro de 2023, e com o artigo 41, inciso I, das Normas Gerais de Direito Financeiro, aprovadas pela Lei nº 4.320, de 17 de março de 1964, e o que consta do Processo 00113-00018722/2024-38, DECRETA:

Art. 1º Fica aberto ao Departamento de Estradas de Rodagem do Distrito Federal, crédito suplementar no valor de R\$ 30.000.000,00 (trinta milhões de reais), para atender à programação orçamentária indicada no anexo II.

Art. 2º O crédito suplementar de que trata o art. 1º será financiado, nos termos do art. 43, § 1º, II, da Lei nº 4.320, de 17 de março de 1964, pelo excesso de arrecadação da fonte de recursos 100 - ordinário não vinculado.

Art. 3º Em função do disposto no art. 2º, a receita fica acrescida na forma do anexo I.

Art. 4º Este Decreto entra em vigor na data de sua publicação.

Brasília, 09 de setembro de 2024  
135º da República e 65º de Brasília  
IBANEIS ROCHA

ANEXO I

R\$ 1,00

## RECEITA

CRÉDITO SUPLEMENTAR

ORÇAMENTO FISCAL

## SUPLEMENTAÇÃO DA RECEITA

ANEXO AO DECRETO Nº

RECURSOS DE TODAS AS FONTES

ESPECIFICAÇÃO	NATUREZA	FONTE	TESOURO	OUTRAS FONTES	TOTAL
DISTRITO FEDERAL	1114.50.11	1500.100	30.000.000		30.000.000
2024AC00359				TOTAL	30.000.000

ANEXO II

DESPESA

R\$ 1,00

CRÉDITO SUPLEMENTAR - EXCESSO DE ARRECADAÇÃO

ORÇAMENTO FISCAL

## SUPLEMENTAÇÃO

ANEXO AO DECRETO Nº

RECURSOS DE TODAS AS FONTES

ESPECIFICAÇÃO	REG	NATUREZA	IDUSO	FONTE	DETALHADO	TOTAL
2002/20202 26205 DEPARTAMENTO DE ESTRADAS DE RODAGEM						30.000.000
26.451.6216.2886 CONSERVAÇÃO DE ÁREAS URBANIZADAS EM RODOVIAS						
Ref.002637 0001 (***) CONSERVAÇÃO DE ÁREAS URBANIZADAS EM RODOVIAS-DER-DF-DISTRITO FEDERAL						
ÁREA URBANIZADA MANTIDA (METRO QUADRADO) 0						
2024AC00359	99	33.90.39	0	1500.100	30.000.000	30.000.000

(\*) Prioridade LDO (\*\*) Projeto em Andamento (\*\*\*) Conservação de Patrimônio  
(EP) Emendas Parlamentares ao PLOA (EPP) Emendas Parlamentares às Prioridades de PLDO (EPE) Emendas Parlamentares na Execução

## SECRETARIA DE ESTADO DE GOVERNO

SECRETARIA EXECUTIVA DAS CIDADES  
ADMINISTRAÇÃO REGIONAL DO GAMA

## ORDEM DE SERVIÇO Nº 117, DE 03 DE SETEMBRO DE 2024

A ADMINISTRADORA REGIONAL DO GAMA DO DISTRITO FEDERAL, no uso da competência que lhe é atribuída pelo Regimento Interno das Administrações Regionais - Decreto nº 38.094, de 28 de março de 2017 e pelo Programa Adote Uma Praça instituído pelo Decreto nº 39.690, de 28 de fevereiro de 2019, resolve:

Art. 1º Comunicar e dar conhecimento público da proposta realizada pelo Senhor Antônio Euclides dos Santos, inscrito no CPF sob o nº 551.\*\*\*.\*\*\*-04, para promoção de benfeitorias, urbanização e limpeza do local, na área pública adjacente ao lote 45 da Quadra 05 do Setor Leste do Gama, conforme requerimento e projetos anexados ao Processo SEI-GDF 00131-00001910/2024-17.

Art. 2º Esta Ordem de Serviço entra em vigor na data de sua publicação.

JOSEANE ARAÚJO FEITOSA MONTEIRO

ADMINISTRAÇÃO REGIONAL DE TAGUATINGA  
CHEFIA DE GABINETE

## ORDEM DE SERVIÇO Nº 227, DE 03 DE SETEMBRO DE 2024

O CHEFE DE GABINETE, DA ADMINISTRAÇÃO REGIONAL DE TAGUATINGA DO DISTRITO FEDERAL, Substituto, no uso das atribuições legais conferidas através do Art. 1º, incisos I e II, da Ordem de Serviço nº 102, de 29 de abril de 2024, publicada no DODF nº 101, de 28 de maio de 2024, com fundamento no que dispõe os Artigos 42 e 43, do Decreto nº 38.094/2017, o Art. 2º, inciso II, do Decreto nº 39.002/2018 e, tendo por base o disposto nos artigos 211, 212 e 229 da Lei Complementar nº 840, de 23 de dezembro de 2011, resolve:

Art. 1º Reconduzir a Comissão Permanente de Processo Administrativo Disciplinar, na Ordem de Serviço nº 08, de 22 de janeiro de 2021, publicada no DODF nº 18, de 27 de janeiro de 2021, para dar continuidade a apuração da responsabilidade dos agentes públicos envolvidos, com fundamento no Artigo 211 da Lei Complementar nº 840, de 23 de dezembro de 2011, em relação ao Processo SEI nº 00132-00001946/2022-01, abrangendo os atos e fatos conexos que emergirem no curso da apuração.

Art. 2º Estabelecer o prazo de 60 (sessenta) dias para conclusão dos trabalhos, podendo ser prorrogado por igual período, a contar de 30/07/2024.

Art. 3º Esta Ordem de Serviço entra em vigor na data de sua publicação.

RONALDO DA COSTA

## ORDEM DE SERVIÇO Nº 229, DE 04 DE SETEMBRO DE 2024

O CHEFE DE GABINETE, DA ADMINISTRAÇÃO REGIONAL DE TAGUATINGA DO DISTRITO FEDERAL, Substituto, no uso das atribuições legais conferidas através do Art. 1º, incisos I e II, da Ordem de Serviço nº 102, de 29 de abril de 2024, publicada no DODF nº 101, de 28 de maio de 2024, com fundamento no que dispõe os Artigos 42 e 43, do Decreto nº 38.094/2017, resolve:

Art. 1º Tomar sem efeito a parte da Ordem de Serviço nº 150, de 18 de junho de 2024, publicada no DODF nº 119, de 25 de junho de 2024, que trata do Art. 3º relativo à instauração do Processo de Sindicância no processo SEI/GDF nº 0132-000427/2013.

Art. 2º Esta Ordem de Serviço entra em vigor na data de sua publicação.

RONALDO DA COSTA

## ADMINISTRAÇÃO REGIONAL DE SOBRADINHO

## ORDEM DE SERVIÇO Nº 114, DE 04 DE SETEMBRO DE 2024

O ADMINISTRADOR REGIONAL DE SOBRADINHO DO DISTRITO FEDERAL, no uso das atribuições que lhe são conferidas pelo artigo 42 do Regimento Interno das Administrações Regionais, aprovado pelo Decreto nº 38.094, de 28 de março de 2017 e, com base no Decreto Distrital nº 30.634, de 30 de julho de 2009, resolve:

Art. 1º Dispensar o pagamento do preço público correspondente à ocupação da área pública localizada na Quadra 8 Praça Teodoro Freire - Sobradinho/DF, para realização do evento denominado "Dia de Lazer e Quebrando o Silêncio", no dia 1º de setembro de 2024, representado por INSTITUIÇÃO ADVERTISTA CENTRAL BRASIL DE EDUCAÇÃO E ASSISTÊNCIA SOCIAL, CNPJ nº 60833910/0186-39, conforme processo SEI nº 00134-00001541/2024-70.

Art. 2º Esta Ordem de Serviço entra em vigor na data de sua publicação.

GUTEMBERG TOSATTE GOMES

## ORDEM DE SERVIÇO Nº 115, DE 04 DE SETEMBRO DE 2024

O ADMINISTRADOR REGIONAL DE SOBRADINHO DO DISTRITO FEDERAL, no uso das atribuições que lhe são conferidas pelo artigo 42 do Regimento Interno das Administrações Regionais, aprovado pelo Decreto nº 38.094, de 28 de março de 2017 e, com base no Decreto Distrital nº 30.634, de 30 de julho de 2009, resolve:

Art. 1º Dispensar o pagamento do preço público correspondente à ocupação da área pública localizada na Quadra 02 Setor Esportivo - Estacionamento do Estádio Augustinho Lima - Sobradinho/DF, para realização do evento denominado "Projeto E-Games", nos dias 19 a 30 de agosto de 2024, representado por MOVIMENTO INOVA, CNPJ nº 26.757.699/0001-22, conforme processo SEI nº 00134-00001229/2024-86.

Art. 2º Esta Ordem de Serviço entra em vigor na data de sua publicação.

GUTEMBERG TOSATTE GOMES

**ADMINISTRAÇÃO REGIONAL DO SETOR  
DE INDÚSTRIA E ABASTECIMENTO**

ORDEM DE SERVIÇO Nº 55, DE 03 DE SETEMBRO DE 2024

O ADMINISTRADOR REGIONAL DO SETOR DE INDÚSTRIA E ABASTECIMENTO DO DISTRITO FEDERAL, no uso das atribuições que lhe confere o artigo 42, inciso XI e L, do Regimento Interno das Administrações Regionais, aprovado pelo Decreto nº 38.094, de 28 de março de 2017;

Considerando o Decreto nº 39.736, de 28 de março de 2019, que dispõe sobre a Política de Governança Pública e Compliance no âmbito da Administração Direta, Autárquica e Fundacional do Poder Executivo do Distrito Federal;

Considerando a Norma ABNT NBR ISO 31000:2018, que estabelece princípios e diretrizes para a implantação da Gestão de Riscos, resolve:

Art. 1º Instituir a Política de Gestão de Riscos no âmbito da Administração Regional do Setor de Indústria e Abastecimento SIA - RA XXIX do Distrito Federal, que compreende:

- I - o objetivo;
- II - os princípios;
- III - as diretrizes;
- IV - as responsabilidades; e
- V - o processo de gestão de riscos.

Art. 2º A Política de Gestão de Riscos tem como princípio o alinhamento ao parágrafo único do artigo 13 do Decreto nº 39.736, de 28 de março de 2019, que versa sobre a Política de Governança e Compliance no âmbito do Poder Executivo do Distrito Federal.

**DO OBJETIVO**

Art. 3º A Política de Gestão de Riscos tem por objetivo estabelecer os princípios, as diretrizes, as responsabilidades e o processo de gestão de riscos na Administração Regional do Setor de Indústria e Abastecimento SIA RA - XXIX, com vistas à ampliação e ao fortalecimento da análise de riscos como subsídio às tomadas de decisão, em conformidade com as boas práticas de governança adotadas no setor público.

Parágrafo único. A Política definida nesta Ordem de Serviço deverá ser observada por todas as áreas e níveis de atuação na Administração Regional do Setor de Indústria e Abastecimento SIA RA - XXIX, sendo aplicável a seus respectivos processos de trabalho, projetos, atividades e ações.

Art. 4º A implementação da Gestão de Riscos promoverá:

- I - a identificação de eventos em potencial que afetem a consecução dos objetivos institucionais;
- II - o alinhamento do apetite ao risco com as estratégias adotadas;
- III - o fortalecimento das decisões em resposta aos riscos; e
- IV - o aprimoramento dos controles internos institucionais.

**DOS PRINCÍPIOS DE GESTÃO DE RISCOS**

Art. 5º A Gestão de Riscos observará os seguintes princípios:

- I - criar e proteger valores institucionais;
- II - ser parte integrante dos processos organizacionais;
- III - ser estruturada e abrangente;
- IV - ser personalizada e alinhada aos contextos externo e interno da organização e ao perfil de risco da instituição;
- V - ser transparente e inclusiva, envolvendo as partes interessadas;
- VI - abordar explicitamente a incerteza;
- VII - ser baseada nas melhores informações disponíveis;
- VIII - considerar fatores humanos e culturais;
- IX - ser dinâmica, interativa e capaz de reagir a mudanças; e
- X - facilitar a melhoria contínua da organização.

**DAS DIRETRIZES DA GESTÃO DE RISCOS**

Art. 6º Para fins desta Ordem de Serviço, considera-se:

- I - Riscos - efeito da incerteza nos objetivos a serem atingidos pela instituição;
- II - Gestão de Riscos - atividades coordenadas para dirigir e controlar uma organização no que diz respeito ao risco;
- III - Estrutura de Gestão de Risco - conjunto de elementos que fornecem os fundamentos e disposições organizacionais para conceber, implementar, monitorar, rever e melhorar continuamente a gestão do risco em toda a organização;
- IV - Política de Gestão de Risco - declaração das intenções e diretrizes gerais de uma organização relacionadas à gestão de riscos;
- V - Atitude perante o Risco - abordagem da organização para avaliar e eventualmente buscar, manter, assumir ou afastar-se do risco;
- VI - Apetite pelo Risco - quantidade e tipo de riscos que uma organização está preparada para buscar, manter ou assumir;
- VII - Aversão ao Risco - atitude de afastar-se de riscos;
- VIII - Plano de Gestão de Riscos - esquema dentro de uma estrutura de gestão de riscos, especificando a abordagem, os componentes de gestão e os recursos a serem aplicados para gerenciar riscos;
- IX - Proprietário/Gerente de Risco - pessoa ou entidade com a responsabilidade e a autoridade para gerenciar o risco;
- X - Processo de Gestão de Riscos - aplicação sistemática de políticas, procedimentos e práticas de gestão para as atividades de comunicação, consulta, estabelecimento do contexto, e na identificação, análise, avaliação, tratamento, monitoramento e análise crítica dos riscos;
- XI - Parte Interessada - pessoa ou organização que pode afetar, ser afetada, ou perceber-se afetada por uma decisão ou atividade;

XII - Processo de Avaliação de Riscos - processo global de identificação de riscos, análise de riscos e avaliação de riscos;

XIII - Fonte de Risco - elemento que, individualmente ou combinado, tem o potencial intrínseco para dar origem ao risco;

XIV - Evento - ocorrência ou alteração em um conjunto específico de circunstâncias;

XV - Consequência - resultado de um evento que afeta os objetivos;

XVI - Probabilidade - chance de algo acontecer;

XVII - Nível de Risco - magnitude de um risco expressa na combinação das consequências e de suas probabilidades;

XVIII - Controle - medida que mantém e/ou modifica o risco;

XIX - Risco Negativo: é o efeito da incerteza que afeta negativamente o alcance dos objetivos;

XX - Risco Positivo: é o efeito da incerteza que potencializa o alcance dos objetivos;

XXI - Risco Residual: risco remanescente após o tratamento do risco;

XXII - Risco Inerente - risco ao qual se expõe face à inexistência de controles que alterem o impacto ou a probabilidade do evento;

XXIII Risco de Negócio - Possibilidade de não se alcançar os objetivos da Organização;

XXIV - Tolerância ao Risco - é o nível de variação aceitável quanto à realização dos seus objetivos; e

XXV - Impacto - efeito resultante da ocorrência do evento relacionado a um risco.

Art. 7º São diretrizes da Política de Gestão de Risco:

I - Zelar pelos interesses dos cidadãos, sem perder de vista as demais partes interessadas;

II - Adotar uma sistemática de funcionamento ágil, composta por membros qualificados;

III - Prevenir e administrar situações de conflito de interesses ou de divergência de opiniões, com o objetivo de sustentar e priorizar o interesse público sobre os interesses privados;

IV - Garantir o pleno cumprimento das exigências dos órgãos reguladores e fiscalizadores;

V - Definir os limites de tolerância aos riscos que o órgão está exposto;

VI - Supervisionar as ações e controles dos riscos identificados; e

VII - Coordenar a implementação da política e monitorar sua eficácia.

Art. 8º A Política de Gestão de Riscos abrange as seguintes categorias de riscos:

I - Estratégicos: riscos decorrentes da falta de capacidade ou habilidade da Unidade em proteger-se ou adaptar-se às mudanças que possam interromper o alcance de objetivos e a execução da estratégia planejada;

II - De Conformidade: riscos decorrentes do órgão/entidade não ser capaz ou hábil para cumprir com as legislações aplicáveis ao seu negócio e não elaborar, divulgar e fazer cumprir suas normas e procedimentos internos;

III - Financeiros: riscos decorrentes da inadequada gestão de caixa, das aplicações de recursos em operações novas/desconhecidas e/ou complexas de alto risco;

IV - Operacionais: riscos decorrentes da inadequação ou falha dos processos internos, das pessoas ou de eventos externos;

V - Ambientais: riscos decorrentes da gestão inadequada de questões ambientais, como: emissão de poluentes, disposição de resíduos sólidos e outros;

VI - De Tecnologia da Informação: riscos decorrentes da inexistência, indisponibilidade ou inoperância de equipamentos e sistemas informatizados que prejudiquem ou impossibilitem o funcionamento ou a continuidade normal das atividades da instituição representado, também, por erros ou falhas nos sistemas informatizados ao registrar, monitorar e contabilizar corretamente transações ou posições;

VII - De Recursos Humanos: riscos decorrentes da falta de capacidade ou habilidade da instituição em gerir seus recursos humanos de forma alinhada aos objetivos estratégicos definidos; e

VIII - De Integridade: riscos decorrentes da não aderência aos valores, princípios e normas éticas da instituição, principalmente àqueles ligados a fraudes e a atos de corrupção.

Art. 9º São elementos estruturantes da Gestão de Riscos da Administração Regional do Setor de Indústria e Abastecimento SIA RA - XXIX a Política de Gestão de Riscos, o Comitê Interno de Governança, o Processo de Gestão de Riscos e o Controle Interno.

**DAS RESPONSABILIDADES PELA GESTÃO DE RISCOS**

Art. 10. São considerados proprietários dos riscos, em seus respectivos âmbitos e escopos de atuação, os responsáveis pelos processos de trabalho, projetos, atividades e ações desenvolvidos nos níveis estratégicos, táticos ou operacionais na Administração Regional do Setor de Indústria e Abastecimento SIA RA - XXIX.

Art. 11. Compete aos proprietários dos riscos, relativamente aos processos de trabalho e iniciativas sob sua responsabilidade:

I - indicar para aprovação do Comitê Interno de Governança os processos de trabalho que devam ter os riscos gerenciados e tratados com prioridade em cada área técnica, considerando a dimensão dos prejuízos que possam causar;

II - propor ao Comitê Interno de Governança quais riscos deverão ser priorizados para tratamento por meio de ações de caráter imediato, a curto, médio ou longo prazos ou de aperfeiçoamento contínuo;

III - propor e acompanhar a implementação das ações de tratamento a serem implementadas, assim como o prazo de implementação e avaliação dos resultados obtidos; e

IV - fornecer as informações sobre o gerenciamento dos riscos sob sua responsabilidade.

**DO PROCESSO DE GESTÃO DE RISCOS**

Art. 12. Serão adotadas como referências técnicas para a gestão de riscos as normas ABNT NBR ISO 31000:2018, ABNT ISO 19001:2011 agregadas ao COSO 2017 - Controles Internos - Estrutura Integrada, compreendido pelas seguintes fases:

I - Comunicação e Consulta - processos contínuos e iterativos que uma organização conduz para fornecer, compartilhar ou obter informações e se envolver no diálogo com as partes interessadas e outros, com relação a gerenciar riscos;

II - Estabelecimento do Contexto - definição dos parâmetros internos e externos a serem levados em consideração ao gerenciar riscos e ao estabelecimento do escopo e dos critérios de risco para a política de gestão de riscos;

III - Identificação dos Riscos - busca, reconhecimento e descrição dos riscos, mediante a identificação das fontes de risco, eventos, suas causas e consequências potenciais;

IV - Análise dos Riscos - compreensão da natureza do risco e a determinação do seu respectivo nível mediante a combinação da probabilidade de sua ocorrência e dos impactos possíveis;

V - Avaliação dos Riscos - processo de comparação dos resultados da análise de risco com os critérios de risco para determinar se o risco e/ou sua respectiva magnitude é aceitável ou tolerável;

VI - Tratamento dos Riscos - processo para modificar o risco;

VII - Monitoramento dos Riscos - verificação, supervisão, observação crítica ou identificação da situação, executadas de forma contínua, a fim de identificar mudanças no nível de desempenho requerido ou esperado;

VIII - Identificação dos Controles - identificação dos procedimentos, ações ou documentos que garantem o alcance dos objetivos do processo e diminuem a exposição aos riscos; e

IX - Estabelecimento dos Controles - políticas e procedimentos que assegurem o alcance dos objetivos da administração, diminuindo a exposição das atividades aos riscos. Tais atividades acontecem ao longo do processo organizacional, em todos os níveis e funções, incluindo aprovações, autorizações, verificações, reconciliações, revisões de desempenho operacional, segurança de recurso e segregação de funções.

Parágrafo único. Eventuais conflitos de atuação decorrentes do processo de gestão de riscos serão dirimidos pelo Comitê Interno de Governança.

Art. 13. O processo de gestão de riscos deve ser realizado em ciclos não superiores a 1 (um) ano abrangendo os processos de trabalho das áreas de gestão da Administração Regional do Setor de Indústria e Abastecimento SIA RA - XXIX.

Parágrafo único. O limite temporal para o ciclo de gestão de riscos de cada processo de trabalho será decidido pelo respectivo proprietário do risco, levando em consideração o limite máximo estipulado no caput.

#### DAS DISPOSIÇÕES GERAIS

Art. 14. O gerenciamento dos riscos na Administração Regional do Setor de Indústria e Abastecimento SIA RA - XXIX será feito por meio do Sistema de Gestão de Auditoria do Distrito Federal (Saeweb) ou de outro que vier a substituí-lo.

Art. 15. Os artefatos produzidos na Gestão de Riscos, quais sejam, o contexto, a matriz de riscos e o plano de ação, são considerados documentos preparatórios para tomada de decisão pela gestão da Administração Regional do Setor de Indústria e Abastecimento SIA RA - XXIX.

Parágrafo único. Por se tratar de documento preparatório, a matriz de riscos pode conter informações sensíveis que caso divulgadas indevidamente podem prejudicar ou causar riscos para o desenvolvimento das atividades de interesse estratégico da na Administração Regional do Setor de Indústria e Abastecimento-SIA, devendo ser resguardado o seu sigilo dentro dos parâmetros normativos.

Art. 16. Os casos omissos ou excepcionais serão resolvidos pelo Comitê Interno de Governança - CIG de acordo com as orientações a serem emanadas da Controladoria-Geral do Distrito Federal - CGDF.

Art. 17. Esta Ordem de Serviço entra em vigor na data de sua publicação.

BRUNO E. F. ALVIM DE OLIVEIRA

## SECRETARIA DE ESTADO DE ECONOMIA

PORTARIA Nº 699, DE 04 DE SETEMBRO DE 2024

O SECRETÁRIO DE ESTADO DE ECONOMIA DO DISTRITO FEDERAL, no uso das atribuições que lhe confere o artigo 105, parágrafo único, incisos I e III, da Lei Orgânica do Distrito Federal, e considerando os termos do Decreto nº 42.375, de 09 de agosto de 2021, resolve:

Art. 1º Aprovar o Regulamento do projeto Voz da Casa, destinado aos servidores e/ou empregados públicos, terceirizados, estagiários da administração direta e indireta do Distrito Federal, bem como a seus dependentes legais, na forma do anexo I desta Portaria.

Art. 2º Revoga-se a Portaria nº 135, de 1º de junho de 2023, publicada no DODF nº 107, de 07 de junho de 2023.

Art. 3º Esta Portaria entra em vigor na data de sua publicação.

NEY FERRAZ JÚNIOR

#### ANEXO I

#### REGULAMENTO DO PROJETO VOZ DA CASA

##### 1. OBJETIVO

1.1. O projeto Voz da Casa tem por finalidade reconhecer e valorizar o talento de servidores e empregados públicos, terceirizados, estagiários da administração direta e indireta do Distrito Federal, bem como de seus dependentes legais, visando apresentar seus talentos musicais, stand up, teatrais e demais iniciativas artísticas, em datas e horários estratégicos, no Espaço Qualidade de Vida, localizado no 16º andar do Anexo do Palácio do Buriti.

##### 2. INSCRIÇÕES

2.1. Para participar do Projeto Voz da Casa, o interessado deve se inscrever através do formulário disponível no site <https://www.economia.df.gov.br/voz-da-casa/>.

2.2. No momento da inscrição, o participante deve anexar pelo menos dois arquivos de vídeo e/ou áudio que demonstre a arte a ser apresentada, para avaliação prévia.

2.3. No caso de dependente legal, deverá ser anexado ao formulário de inscrição um documento de comprovação de parentesco.

2.4. Serão aceitas inscrições individuais ou em grupos. No caso de banda ou grupo, ao menos um dos participantes deve obrigatoriamente ser servidor ou empregado público, terceirizado, estagiário da administração direta e indireta do Distrito Federal ou seu dependente legal. Nesse caso, a inscrição no projeto poderá ser realizada por um representante da banda ou grupo.

2.5. A participação no projeto Voz da Casa é restrita aos servidores e empregados públicos, terceirizados, estagiários da administração direta e indireta do Distrito Federal, bem como a seus dependentes legais, previamente inscritos, sendo esta intransferível e pessoal.

2.6. Os interessados em participar do projeto, menores de 18 anos, deverão ser autorizados por seu responsável legal, mediante assinatura do Termo de Autorização do Responsável Legal (Anexo II).

2.7. O cancelamento da participação só será permitido se realizado com antecedência da data para a apresentação, devidamente justificado.

##### 3. APRESENTAÇÕES

3.1. Os inscritos realizarão a apresentação no Espaço Qualidade de Vida, localizado no 16º andar do Anexo do Palácio do Buriti em datas e horários a serem definidos pela organização do projeto.

3.2. A banda, grupo ou cantor deverá trazer seus instrumentos musicais e demais equipamentos necessários para sua apresentação.

3.3. A Secretaria de Economia não se responsabilizará por danos ou perdas de equipamentos.

3.4. Cada cantor, grupo ou banda poderá utilizar o tempo máximo de 60 (sessenta) minutos para a apresentação. É necessário que o participante chegue com antecedência mínima de 30 (trinta) minutos, para preparação dos equipamentos.

3.5. A Secretaria Executiva de Valorização e Qualidade de Vida (SEQUALI), da Secretaria de Estado de Economia do Distrito Federal (SEEC/DF) cederá fotos e/ou vídeos produzidos aos participantes.

##### 4. CESSÃO DE DIREITOS AUTORAIS

4.1. Ao se inscrever no projeto Voz da Casa, a banda, grupo ou cantor cedem de forma gratuita todos os direitos autorais das fotos e vídeos gravados durante as apresentações, por prazo indeterminado, para veiculação e exibição em qualquer modalidade de utilização e meios existentes de comunicação.

4.2. A banda, grupo ou cantor autorizam a retirada do som, bem como a redução do tamanho dos créditos de seus vídeos, caso seja necessário para a exibição/veiculação em qualquer uma das mídias e/ou meios de comunicação.

4.3. A banda, grupo ou cantor não receberá nenhuma remuneração pela veiculação e exibição dos vídeos em qualquer modalidade de utilização e meios existentes.

##### 5. DISPOSIÇÕES FINAIS

5.1. O projeto Voz da Casa será organizado pela Secretaria Executiva de Valorização e Qualidade de Vida (SEQUALI), da Secretaria de Estado de Economia do Distrito Federal (SEEC/DF).

5.2. O projeto não contará com remuneração ou cachês e não existe nenhuma previsão de pagamentos, sendo assim a apresentação será feita de livre e espontânea vontade.

5.3. Serão excluídos os participantes que cometerem qualquer tipo de fraude comprovada, ficando sujeito à responsabilização penal e civil.

5.4. O não preenchimento completo do formulário ou a falta de quaisquer dos itens elencados neste regulamento resultará no indeferimento da inscrição.

5.5. A participação no projeto implica o conhecimento e o aceite, pelo(s) participante(s) ou responsável legal, das disposições deste regulamento.

5.6. As datas das apresentações podem ser canceladas e/ou alteradas pela Secretaria Executiva de Valorização e Qualidade de Vida (SEQUALI) com aviso prévio.

5.7. Os casos omissos serão resolvidos pela Secretaria Executiva de Valorização e Qualidade de Vida (SEQUALI), da Secretaria de Estado de Economia do Distrito Federal (SEEC/DF).

5.8. Informações adicionais poderão ser obtidas através do telefone: (61) 3414-6266 ou e-mail: [vozdacasa@economia.df.gov.br](mailto:vozdacasa@economia.df.gov.br).

#### ANEXO II

#### TERMO DE AUTORIZAÇÃO DO RESPONSÁVEL LEGAL

Eu, \_\_\_\_\_, nacionalidade \_\_\_\_\_, estado civil \_\_\_\_\_, portador(a) da cédula de identidade RG nº \_\_\_\_\_, inscrito(a) no CPF sob nº \_\_\_\_\_, residente à \_\_\_\_\_, Br:

AUTORIZO \_\_\_\_\_ o(a) menor \_\_\_\_\_, RG nº \_\_\_\_\_, a participação no projeto Voz da Casa e utilização da imagem e voz do mesmo em todo e qualquer material entre imagens de vídeo, fotos e documentos, para ser utilizada nas peças de comunicação referentes ao Projeto Voz da Casa veiculadas nos canais da Secretaria de Estado de Economia do Distrito Federal.



A presente autorização é concedida a título gratuito, abrangendo o uso da imagem acima mencionada em todo território nacional, das seguintes formas: (I) home page; (II) mídias eletrônicas (vídeos, televisão, entre outros); (III) folhetos (encartes, folders e cartazes) e mídias sociais (Facebook, Instagram, Youtube e WhatsApp).  
Fica ainda autorizada, de livre e espontânea vontade, para os mesmos fins, a cessão de direitos da veiculação das imagens não recebendo para tanto qualquer tipo de remuneração. Por esta ser a expressão da minha vontade declaro que autorizo o uso acima descrito sem que nada haja a ser reclamado a título de direitos conexos à minha imagem ou a qualquer outro.

Brasília/DF, \_\_\_\_ de \_\_\_\_ de \_\_\_\_

Assinatura do responsável legal

EXTRATO DA DECISÃO Nº 05/2024, PUBLICADA EM 05 DE SETEMBRO DE 2024 O SECRETÁRIO DE ESTADO DE ECONOMIA DO DISTRITO FEDERAL, no uso das atribuições regimentais, e tendo em vista o disposto nos arts. 255 a 258 da Lei Complementar nº 840/2011, e diante da Instrução Probatória contida nos autos do Processo Administrativo Disciplinar nº 04033-00020398/2023-97, DECIDE:

a) Acolher o Relatório nº 04/2024-SEEC/SEALOG/SUAG/ATCE/CPAD, apresentado pela Secretaria de Processo Administrativo Disciplinar, designada pela Portaria SEPLAD nº 538, de 07 de agosto de 2023, publicada no DODF nº 151, de 10 de agosto de 2023, página 45.  
b) Arquivar os autos de nº 04033-00020398/2023-97, nos termos do art. 244, §1º, inciso III c/c o §2º e o art. 207, inciso I, todos da Lei Complementar Distrital nº 840/2011.

NEY FERRAZ JÚNIOR

## SECRETARIA EXECUTIVA DE FAZENDA

DESPACHO DE AUTORIZAÇÃO DE ABATIMENTO DO CRÉDITO OUTORGADO  
Processo SEI nº 00150-00001069/2024-11.

O Secretário-Executivo de Fazenda, no uso de suas atribuições legais, e com fundamento no art. 4º da Portaria SEEC nº 170, de 17 de junho de 2021; no art. 1º da Portaria SEEC nº 16, de 24 de janeiro de 2024; e na Declaração de Capacidade de Financiamento publicada pela Secretaria Executiva de Fazenda, da Secretaria de Estado de Economia do Distrito Federal, no DODF nº 44, de 05 de março de 2024, página 10, AUTORIZA a sociedade empresária Claro S/A, CF/DF nº 07.473.181/004-37 e CNPJ nº 40.432.544/0440-04, a aproveitar o crédito outorgado do ICMS, da seguinte forma:

- R\$ 653.993,51, correspondente ao incentivo cultural concedido ao agente cultural CAPITAL MOTO WEEK ENTRETENIMENTO EIRELI, CNPJ nº 06.298.165/0001-78 e CFDF nº 07.805.156/001-83, relativo ao evento "CAPITAL MOTO WEEK" (Processo SEI nº 00150-00003468/2024-17).

Publique-se no Diário Oficial do Distrito Federal.

JOSÉ ITAMAR FEITOSA

## SUBSECRETARIA DA RECEITA COORDENAÇÃO DE TRIBUTAÇÃO

SOLUÇÃO DE CONSULTA Nº 25/2024

Processo nº 04034-00011881/2023-52.

ICMS - OPERAÇÕES INTERESTADUAIS – DIFERENCIAL DE ALÍQUOTA (DIFAL) – AJUSTES SINIEF 13/2013 E 08/2016 – LEI COMPLEMENTAR Nº 190/2022.

I – Relatório

1. Trata-se de Consulta formulada por pessoa jurídica de direito privado, envolvendo a legislação do Imposto sobre Operações Relativas à Circulação de Mercadorias e sobre Prestações de Serviços de Transporte Interestadual e Intermunicipal e de Comunicação - ICMS, regulamentado neste território pelo Decreto nº 18.955/1997 (RICMS) e alterações legislativas posteriores.

2. Na inicial, o Consultante relata que realiza operações interestaduais para órgão públicos situados no Distrito Federal e questiona sobre o tratamento tributário adequado, haja vista os Ajustes Sinief nº 13/2013 e 08/2016.

3. Isso porque este último ajuste foi denunciado pelo Distrito Federal em 2017.

4. Assim, ele apresenta os seguintes questionamentos, "ipsis litteris":

"Questionamento sobre qual o Estado credor do DIFAL, bem como qual o procedimento a ser adotado nas vendas interestaduais destinadas ao Ministério da Saúde localizado no Distrito Federal cuja entrega física das mercadorias é realizada pelo vendedor em outra Unidade da Federação por conta e ordem do Ministério. Entendimento atual do Distrito Federal sobre o Ajuste Sinief 13/2013 após as alterações introduzidas pelo Ajuste Sinief 08/2016."

5. Em ato contínuo, os autos seguiram aos demais setores competentes desta Secretaria de Estado de Economia (SEEC) para as providências formais cabíveis.

6. Nesses termos, os autos foram remetidos a esta GEESC para apreciação e manifestação.

II - ANÁLISE - Fundamentação

7. Por oportuno, cabe destacar que a Solução de Consulta não se presta a verificar a exatidão dos fatos apresentados pelo interessado, uma vez que se limita a apresentar a interpretação da legislação tributária conferida a tais fatos, partindo da premissa de que há conformidade entre os fatos narrados e a realidade factual. Nesse sentido, não convalida nem invalida quaisquer informações ou interpretações e não gera qualquer efeito caso se

constate, a qualquer tempo, que não foram descritos, adequadamente, os fatos, aos quais, em tese, se aplica a Solução de Consulta.

8. Como cediço, o sistema jurídico-tributário, que norteia a Administração Pública, tem como um de seus corolários a hierarquia de normas, que fundamenta o princípio da legalidade tributária e da supremacia da Constituição 1.

9. Nesse compasso, a Constituição Federal identifica temas cuja competência é concorrente entre a União, os Estados e o Distrito Federal. Nestas matérias, a União se encarrega de disciplinar assuntos gerais e os demais entes, os conteúdos suplementares. Vejamos:

"Art. 24. Compete à União, aos Estados e ao Distrito Federal legislar concorrentemente sobre:

I - direito tributário, financeiro, penitenciário, econômico e urbanístico; (...)

§ 1º No âmbito da legislação concorrente, a competência da União limitar-se-á a estabelecer normas gerais.

§ 2º A competência da União para legislar sobre normas gerais não exclui a competência suplementar dos Estados." (grifos nossos)

10. A carta Magna ainda dispõe sobre a hipótese de algum tema de âmbito das normas gerais não estar disciplinado, com os possíveis desdobramentos:

"Art. 24. Compete à União, aos Estados e ao Distrito Federal legislar concorrentemente sobre:

I - direito tributário, financeiro, penitenciário, econômico e urbanístico; (...)

§ 3º Inexistindo lei federal sobre normas gerais, os Estados exercerão a competência legislativa plena, para atender a suas peculiaridades.

§ 4º A superveniência de lei federal sobre normas gerais suspende a eficácia da lei estadual, no que lhe for contrário." (grifos nossos)

11. Dessa maneira, os argumentos delineados acima devem ser tomados como premissas para a adequada interpretação do casuístico apresentado.

12. Passada essa análise preliminar, convém apontar que os Ajustes SINIEF (Sistema Nacional Integrado de Informações Econômico-Fiscais) são atos normativos editados pelo Conselho Nacional de Política Fazendária (CONFAZ), que é o órgão responsável pela coordenação das políticas tributárias entre os Estados e o Distrito Federal no Brasil. Os Ajustes SINIEF têm como objetivo estabelecer normas gerais e uniformes sobre a aplicação de obrigações acessórias relacionadas ao Imposto sobre Circulação de Mercadorias e Serviços (ICMS).

13. Em apertada síntese, o Ajuste Sinief nº 13/2013 estabelecia procedimentos que identificavam como sujeito ativo da obrigação tributária o Ente destinatário jurídico da mercadoria, determinando o destaque da nota fiscal de faturamento.

14. Por seu turno, após a Emenda Constitucional nº 87/2015, que incluiu a possibilidade de recolhimento de Diferencial de Alíquota (DIFAL) para destinatários não contribuintes, o Conselho Nacional de Política Fazendária (CONFAZ) editou o Ajuste Sinief nº 08/2016, que passou a determinar o destaque do imposto nas notas fiscais de remessa das mercadorias (destinatário físico), não mais na nota fiscal de faturamento.

15. Posteriormente, o Distrito Federal afastou a aplicação desse último Ajuste Sinief, por meio de denúncia no Despacho nº 138/2017 e do Mandado de Segurança Processo: 1009068-78.2017.4.01.3400, que determinou a imediata publicação da denúncia do DF.

16. Entretanto, com a promulgação da Lei Complementar nº 190/2022, que alterou a Lei Kandir (Lei complementar nº 87/96, norma geral em Direito Tributário), houve a ratificação do entendimento de que a capacidade tributária ativa nas operações interestaduais cabe ao Ente onde ocorre a entrada física das mercadorias, estendendo essa lógica aos destinatários não contribuintes do imposto, vejamos:

"§ 7º Na hipótese da alínea "b" do inciso V do caput deste artigo, quando o destino final da mercadoria, bem ou serviço ocorrer em Estado diferente daquele em que estiver domiciliado ou estabelecido o adquirente ou o tomador, o imposto correspondente à diferença entre a alíquota interna e a interestadual será devido ao Estado no qual efetivamente ocorrer a entrada física da mercadoria ou bem ou o fim da prestação do serviço. (grifos nossos)"

17. A consolidação desse entendimento ocorreu por meio da decisão do Supremo Tribunal Federal (STF) na ADI nº 7.158 que declarou constitucional o § 7º do art. 11 da Lei Complementar nº 87/1996, com redação dada pela Lei Complementar nº 190/2022. O dispositivo em análise considera como Estado destinatário e ente competente para cobrança do diferencial de alíquota do ICMS aquele em que efetivamente ocorrer a entrada física da mercadoria ou o fim da prestação do serviço.

18. Desse modo, a partir da adequada e cogente interpretação da capacidade tributária ativa para o caso em comento por meio da Lei Complementar nº 87/96, norma geral em Direito Tributário, as disposições em contrário perdem sua eficácia, conforme dicção da Constituição Federal apontada alhures.

19. Isso posto, até que haja alteração legislativa no Distrito Federal conformando essas alterações, os contribuintes devem destacar as notas fiscais de remessa das mercadorias em detrimento das notas fiscais de faturamento, de sorte a espelhar o mandamento vinculativo da Lei Complementar nº 87/96 (Lei Kandir).

20. No que tange aos aspectos procedimentais, as dúvidas podem ser encaminhadas pelos canais eletrônicos desta Secretaria de Fazenda, como o atendimento virtual, disponível no endereço eletrônico <https://www.receita.fazenda.df.gov.br/>.

III - Conclusão - Resposta

21. Pelo exposto, em resposta ao Consultante, destacamos a introdução e os questionamentos apresentados:

"Questionamento sobre qual o Estado credor do DIFAL, bem como qual o procedimento a ser adotado nas vendas interestaduais destinadas ao Ministério da Saúde localizado no Distrito Federal cuja entrega física das mercadorias é realizada pelo vendedor em outra

Unidade da Federação por conta e ordem do Ministério. Entendimento atual do Distrito Federal sobre o Ajuste Sinief 13/2013 após as alterações introduzidas pelo Ajuste Sinief 08/2016.”

22. Resposta: A capacidade tributária ativa para o DIFAL, após a Lei Complementar nº 190/2022, passou a ser do Estado de entrada física das mercadorias. Isso posto, nas remessas por conta e ordem, o destaque das notas fiscais deve espelhar os termos da obrigação principal, no que pertine ao correto sujeito ativo da obrigação tributária. Nessa esteira, os Ajustes Sinief em questão devem ser interpretados à luz das alterações legislativas com efeitos cogentes para a Administração. Portanto, para o caso apresentado pela parte interessada, deve-se destacar as notas fiscais de remessa das mercadorias e não mais as notas fiscais de faturamento.

23. Pelo exposto, nos termos do disposto no art. 80 do Decreto nº 33.269, de 18 de outubro de 2011 (Regulamento do Processo Administrativo Fiscal – RPAF), a presente Consulta é eficaz aplicando-se a esta o disposto no inciso III do art. 81 e caput do art. 82, ambos do PAF.

À consideração de V.S.ª.

Brasília/DF, 02 de setembro de 2024  
RODRIGO AUGUSTO BATALHA ALVES  
Auditor-Fiscal da Receita do Distrito Federal

1 - CARVALHO, Paulo de Barros. Curso de Direito Tributário. São Paulo: Saraiva, 2020. e CANOTILHO, José Joaquim Gomes. Direito Constitucional e Teoria da Constituição. Coimbra: Almedina, 2010.

À Coordenadora de Tributação da COTRI.

De acordo.

Encaminhamos à aprovação desta Coordenação o Parecer supra.

Brasília/DF, 02 de setembro de 2024  
LUÍSA MATTACHADO FERNANDES SOUZA  
Gerência de Esclarecimento de Normas  
Gerente

Aprovo o Parecer supra e assim decido, nos termos do que dispõe a alínea "d" do inciso VI do art. 1º da Ordem de Serviço SUREC nº 129, de 30 de junho de 2022 (Diário Oficial do Distrito Federal nº 124, de 05 de julho de 2022, página 4).

A presente decisão será publicada no DODF e terá eficácia normativa após seu trânsito em julgado.

Saliente-se que, independentemente de comunicação formal ao Consultante e aos demais sujeitos passivos, as considerações, os entendimentos e as respostas definitivas ofertadas ao presente caso poderão ser modificados a qualquer tempo, em decorrência de alteração na legislação superveniente.

Esclareço que o Consultante poderá recorrer da presente decisão ao Senhor Secretário de Estado de Fazenda no prazo de trinta dias, contado de sua publicação no DODF, conforme dispõe o inciso II do art. 78 combinado com o caput do art. 79 do Decreto nº 33.269, de 18 de outubro de 2011.

Encaminhe-se para publicação, nos termos do inciso III do artigo 252 da Portaria nº 140, de 17 de maio de 2021.

Brasília/DF, 04 de setembro de 2024  
DAVILINE BRAVIN SILVA  
Coordenação de Tributação  
Coordenadora

#### ATO DECLARATÓRIO Nº 71/2024 – COTRI/SUREC/SEF

Processo nº 20240821-159195.

O COORDENADOR DE TRIBUTAÇÃO, DA SUBSECRETARIA DA RECEITA, DA SECRETARIA DE ESTADO DE ECONOMIA DO DISTRITO FEDERAL, Substituto, no exercício da competência prevista no artigo 3º, §3º, do Decreto nº 34.063, de 19 de dezembro 2012, combinada com o artigo 1º, inciso VI, "j", da Ordem de Serviço nº 129, de 30 de junho de 2022, com fulcro no inciso II do caput do artigo 24 da Lei nº 1.254, de 08 de novembro de 1996, tendo em vista as disposições do Decreto nº 18.955, de 22 de dezembro de 1997, e de acordo com o Parecer nº 360/2024 – NUPES/GEESP/COTRI/SUREC/SEF, elaborado em decorrência do pedido de CR COMERCIO ATACADISTA DE SECOS E MOLHADOS LTDA, inscrita no Cadastro Fiscal do Distrito Federal (CF/DF) sob o nº 08.323.448/001-04 e no CNPJ/MF sob o nº 56.926.787/0001-71, doravante denominada INTERESSADA, declara:

CLÁUSULA PRIMEIRA – Fica atribuída à INTERESSADA a condição de substituto tributário, com abrangência conforme o art. 5º do Decreto nº 34.063/2012, nas operações com os produtos constantes nos itens 30, 31, 34 e 40 do Caderno I do Anexo IV do Decreto nº 18.955, de 22 de dezembro de 1997.

PARÁGRAFO ÚNICO – Fica a INTERESSADA dispensada de nova solicitação quando da inclusão de outras mercadorias nos itens mencionados no caput.

CLÁUSULA SEGUNDA - A base de cálculo do imposto e a alíquota vigente para as operações para fins de substituição tributária é a estabelecida na legislação tributária do Distrito Federal.

CLÁUSULA TERCEIRA – A base de cálculo do imposto, nas operações para estabelecimento filial ou matriz, não poderá ser inferior ao preço praticado pelo remetente, incluídos os valores correspondentes a frete, seguro, impostos, contribuições e outros encargos transferíveis ou cobrados do destinatário, ainda que por terceiros, adicionado da parcela resultante da aplicação, sobre o referido montante, do percentual de margem de valor agregado indicada nos atos de implementação dos respectivos Protocolos ICMS ou Convênios ICMS.

CLÁUSULA QUARTA – A interessada deverá observar o disposto nos incisos I, IV, V, VI e VII do caput do art. 4º do Decreto nº 34.063/2012.

CLÁUSULA QUINTA – A interessada poderá realizar no máximo cinco operações mensais com não contribuintes do ICMS, operações interestaduais destinadas a quaisquer pessoas inscritas no Cadastro Nacional de Pessoa Jurídica – CNPJ e operações destinadas a construtoras, órgãos públicos, hospitais, empresas de conservação e limpeza e concessionárias de serviço público, observadas as definições dispostas nos incisos I, II, III e IV do parágrafo 2º art. 4º.

CLÁUSULA SEXTA – A INTERESSADA deverá:

I - caso regida pela Lei nº 5.005, de 21 de dezembro de 2012, definir o preço de venda das mercadorias com agregação de encargos e despesas operacionais em percentual não inferior a cinco por cento sobre o valor da nota fiscal relativa à última entrada das mercadorias vendidas;

II - definir o preço de venda das mercadorias com agregação de encargos e despesas operacionais em percentual não inferior a vinte por cento do valor considerado como custo contábil de aquisição das mercadorias, ressalvado o disposto no incisos I e III desta cláusula;

III - definir o preço de venda das mercadorias com agregação de encargos e despesas operacionais em percentual não inferior a dez por cento do valor considerado como custo contábil de aquisição das mercadorias, em relação aos produtos relacionados no item 11 do Caderno II do Anexo I ao Decreto nº 18.955, de 1997, ressalvado o disposto no inciso I desta cláusula

CLÁUSULA SÉTIMA – Sem prejuízo das penalidades cabíveis, a INTERESSADA perderá a condição de substituto tributário que:

I - tenha sido autuado mediante auto de infração, definitivamente julgado, com imposição de multa de 100%, em razão de situações previstas no inciso V do art. 65 da Lei nº 1.254, de 1996, salvo nas seguintes situações:

- a) se o crédito tributário correspondente estiver extinto;
- b) se o processo estiver extinto;
- c) se a exigibilidade do crédito tributário estiver suspensa;

II - deixar de atender ao disposto nos incisos III e V do art. 3º do Decreto nº 34.063, de 19 de dezembro de 2012;

III - deixar de atender ao disposto nos incisos I, IV, V, VI e VII do art. 4º, do Decreto nº 34.063, de 19 de dezembro de 2012.

PARÁGRAFO ÚNICO– A presente condição poderá ser revogada unilateralmente pelo Fisco quando se mostrar prejudicial ou inconveniente aos interesses da Fazenda Pública.

CLÁUSULA OITAVA –A INTERESSADA poderá, a qualquer tempo, solicitar sua exclusão do enquadramento como substituto tributário, que produzirá efeitos liberatórios a partir do primeiro dia do segundo mês subsequente a sua formalização.

CLÁUSULA NONA – Este Ato Declaratório entrará em vigor na data de sua publicação no Diário Oficial do Distrito Federal – DODF, produzindo efeitos a partir do primeiro dia do mês subsequente ao da sua publicação.

O inteiro teor deste Ato Declaratório ficará disponível no sítio [www.receita.fazenda.df.gov.br](http://www.receita.fazenda.df.gov.br) e poderá ser acessado seguindo-se o seguinte caminho: Serviços SEF / Empresa / Publicações / Regimes Especiais.

Além disso, suas informações repercutirão no Sistema Integrado de Gestão Tributária – SIGEST, sistema interno da SUREC/SEF/SEEC.

Brasília/DF, 04 de setembro de 2024  
MATEUS TORRES CAMPOS

#### ATO DECLARATÓRIO Nº 72/2024 – COTRI/SUREC/SEF

Processo nº 20240801-146311.

A COORDENADORA DE TRIBUTAÇÃO, DA SUBSECRETARIA DA RECEITA, DA SECRETARIA DE ESTADO DE ECONOMIA DO DISTRITO FEDERAL, no exercício da competência prevista no artigo 3º, §3º, do Decreto nº 34.063, de 19 de dezembro 2012, combinada com o artigo 1º, inciso VI, "j", da Ordem de Serviço nº 129, de 30 de junho de 2022, com fulcro no inciso II do caput do artigo 24 da Lei nº 1.254, de 08 de novembro de 1996, tendo em vista as disposições do Decreto nº 18.955, de 22 de dezembro de 1997, e de acordo com o Parecer nº 364/2024 – NUPES/GEESP/COTRI/SUREC/SEF, elaborado em decorrência do pedido de IT COMERCIO DE REFRIGERAÇÃO LTDA, inscrita no Cadastro Fiscal do Distrito Federal (CF/DF) sob o nº 08.318.621/001-10 e no CNPJ/MF sob o nº 56.150.558/0001-08, doravante denominada INTERESSADA, declara:

CLÁUSULA PRIMEIRA – Fica atribuída à INTERESSADA a condição de substituto tributário, com abrangência conforme o art. 5º do Decreto nº 34.063/2012, nas operações com os produtos constantes no item 41 do Caderno I do Anexo IV do Decreto nº 18.955, de 22 de dezembro de 1997.

PARÁGRAFO ÚNICO – Fica a INTERESSADA dispensada de nova solicitação quando da inclusão de outras mercadorias no item mencionado no caput.

CLÁUSULA SEGUNDA - A base de cálculo do imposto e a alíquota vigente para as operações para fins de substituição tributária é a estabelecida na legislação tributária do Distrito Federal.

CLÁUSULA TERCEIRA – A base de cálculo do imposto, nas operações para estabelecimento filial ou matriz, não poderá ser inferior ao preço praticado pelo remetente, incluídos os valores correspondentes a frete, seguro, impostos, contribuições e outros encargos transferíveis ou cobrados do destinatário, ainda que por terceiros, adicionado da parcela resultante da aplicação, sobre o referido montante, do percentual de margem de valor agregado indicada nos atos de implementação dos respectivos Protocolos ICMS ou Convênios ICMS.

CLÁUSULA QUARTA – A interessada deverá observar o disposto nos incisos I, IV, V, VI e VII do caput do art. 4º do Decreto nº 34.063/2012.

CLÁUSULA QUINTA – A interessada poderá realizar no máximo cinco operações mensais com não contribuintes do ICMS, operações interestaduais destinadas a quaisquer pessoas inscritas no Cadastro Nacional de Pessoa Jurídica – CNPJ e operações destinadas a construtoras, órgãos públicos, hospitais, empresas de conservação e limpeza e concessionárias de serviço público, observadas as definições dispostas nos incisos I, II, III e IV do parágrafo 2º art. 4º.

CLÁUSULA SEXTA – A INTERESSADA deverá:

I - caso regida pela Lei nº 5.005, de 21 de dezembro de 2012, definir o preço de venda das mercadorias com agregação de encargos e despesas operacionais em percentual não inferior a cinco por cento sobre o valor da nota fiscal relativa à última entrada das mercadorias vendidas;

II - definir o preço de venda das mercadorias com agregação de encargos e despesas operacionais em percentual não inferior a vinte por cento do valor considerado como custo contábil de aquisição das mercadorias, ressalvado o disposto no incisos I e III desta cláusula;

III - definir o preço de venda das mercadorias com agregação de encargos e despesas operacionais em percentual não inferior a dez por cento do valor considerado como custo contábil de aquisição das mercadorias, em relação aos produtos relacionados no item 11 do Caderno II do Anexo I ao Decreto nº 18.955, de 1997, ressalvado o disposto no inciso I desta cláusula

CLÁUSULA SÉTIMA – Sem prejuízo das penalidades cabíveis, a INTERESSADA perderá a condição de substituto tributário que:

I - tenha sido autuado mediante auto de infração, definitivamente julgado, com imposição de multa de 100%, em razão de situações previstas no inciso V do art. 65 da Lei nº 1.254, de 1996, salvo nas seguintes situações:

- a) se o crédito tributário correspondente estiver extinto;
- b) se o processo estiver extinto;
- c) se a exigibilidade do crédito tributário estiver suspensa;

II - deixar de atender ao disposto nos incisos III e V do art. 3º do Decreto nº 34.063, de 19 de dezembro de 2012;

III - deixar de atender ao disposto nos incisos I, IV, V, VI e VII do art. 4º, do Decreto nº 34.063, de 19 de dezembro de 2012.

PARÁGRAFO ÚNICO– A presente condição poderá ser revogada unilateralmente pelo Fisco quando se mostrar prejudicial ou inconveniente aos interesses da Fazenda Pública.

CLÁUSULA OITAVA –A INTERESSADA poderá, a qualquer tempo, solicitar sua exclusão do enquadramento como substituto tributário, que produzirá efeitos liberatórios a partir do primeiro dia do segundo mês subsequente a sua formalização.

CLÁUSULA NONA – Este Ato Declaratório entrará em vigor na data de sua publicação no Diário Oficial do Distrito Federal – DODF, produzindo efeitos a partir do primeiro dia do mês subsequente ao da sua publicação.

O inteiro teor deste Ato Declaratório ficará disponível no sítio [www.receita.fazenda.df.gov.br](http://www.receita.fazenda.df.gov.br) e poderá ser acessado seguindo-se o seguinte caminho: Serviços SEF / Empresa / Publicações / Regimes Especiais.

Além disso, suas informações repercutirão no Sistema Integrado de Gestão Tributária – SIGEST, sistema interno da SUREC/SEF/SEEC.

Brasília/DF, 04 de setembro de 2024

DAVILINE BRAVIN SILVA

## TRIBUNAL ADMINISTRATIVO DE RECURSOS FISCAIS

REEXAME NECESSÁRIO Nº 72/2024

Recorrente: AUTORIDADE JULGADORA DE PRIMEIRA INSTÂNCIA. Origem da decisão: GERÊNCIA DE JULGAMENTO DO CONTENCIOSO ADMINISTRATIVO-FISCAL. Recorrido: GABRIEL DOS SANTOS BATISTA. Advogado: LUIZ FERNANDO CARVALHO DO VALLE. OAB/GO Nº 38.361. Responsável solidária: AMERICANAS S.A. (nova denominação de B2W Companhia Digital). Advogada: JULIANA CRISTINA MARTINELLI RAIMUNDI. OAB/RJ Nº 139.462.

A autoridade julgadora de primeira instância, proferindo decisão contrária aos interesses da Fazenda Pública, no processo fiscal nº 00040-00028649/2021-89, pertinente ao Auto de Infração nº 7279/2021, encaminhou os autos para reexame necessário, nos termos do artigo 52 da Lei nº 4.567, de 9 de maio de 2011. 1. RECEBO O REEXAME NECESSÁRIO. 2. Audiência prévia da douta Representação Fazendária. 3. Publique-se e distribua-se.

Brasília/DF, 09 de setembro de 2024

VÂNIA NASCIMENTO DE CASTRO

Presidente

ACÓRDÃO DA PRIMEIRA CÂMARA

Processo nº 0128-001359/2014; Embargos de Declaração nº 26/2023; Embargante: PRIMA FOODS S.A. (MATABOI ALIMENTOS S.A.); Advogados: Débora Monteiro Spirandeli OAB/MG 160.845 e Diego Augusto Araújo OAB/MG 168.780; Embargada: Fazenda Pública do Distrito Federal; Relatora: Conselheira Marta da Silveira; Data do Julgamento: 08 de março de 2024.

ACÓRDÃO DA 1ª CÂMARA Nº 60/2024

EMENTA: EMBARGOS DE DECLARAÇÃO EM RECURSO VOLUNTÁRIO. LEI Nº 4.567/2011. OMISSÃO, OBSCURIDADE E CONTRADIÇÃO. INEXISTÊNCIA. 1. Nos termos do art. 96 da Lei nº 4.567/2011, cabem embargos de declaração quando houver na decisão omissão, contradição ou obscuridade. 2. A embargante se vale da repetição dos argumentos recursais ao invés de se voltar contra eventuais omissões, contradições ou

obscuridades presentes no acórdão. 3. Não sendo demonstrado nenhum desses elementos, denota-se apenas a intenção protelatória pelo inconformismo do julgado. REDUÇÃO DO PERCENTUAL DA MULTA SOBRE O PRINCIPAL. ALTERAÇÃO BENIGNA DA LEI Nº 1.254/1996 PELA LEI Nº 6.900/2021. CTN. APLICAÇÃO RETROATIVA. 4. Nos termos do art. 106, inciso II, alínea "c", do CTN, aplica-se retroativamente a penalidade mais benigna aos fatos pretéritos não definitivamente julgados, independente da data da ocorrência do fato gerador. 5. Com a entrada em vigor da Lei nº 6.900/2021, a partir de 1º/01/2022, a multa sobre o principal prevista no art. 65, inciso III, "b", da Lei nº 1.254/1996, foi reduzida pela metade. 6. Tal redução aplica-se ao caso, posto que a exigência fiscal não foi definitivamente julgada. 7. Embargos de declaração parcialmente conhecidos e parcialmente providos, com efeitos infringentes, apenas para aplicar a redução da multa principal, de 50% para 25%, nos termos previstos na Lei nº 6.900/2021.

DECISÃO: Acorda a 1ª Câmara do TAREF, à unanimidade, conhecer parcialmente do recurso, para também à unanimidade, dar-lhe provimento parcial, apenas para operar a redução da multa principal, aplicada com arrimo no inciso III, alínea "b", do art. 65 da Lei 1.254/96, de 50% para 25%, nos termos previstos na mencionada Lei nº 6.900/2021, nos termos do voto da Cons. Relatora. Ausentes, justificadamente, o Cons. Julio Cezar de Abreu, substituído pelo Cons. Suplente Carlos Nakata e Guilherme Salles, substituído pela Cons. Suplente Joice Montalvão.

Sala das Sessões, Brasília/DF, 10 de maio de 2024

PAULO BRUNO RIBEIRO DE OLIVEIRA Presidente

MARTA DA SILVEIRA Redatora

ACÓRDÃO DA PRIMEIRA CÂMARA

Processo nº 00040-00047894/2021-95; Reexame Necessário nº 39/2023; Recorrente: Fazenda Pública do Distrito Federal; Representante da Fazenda: Procuradora Luciana Marques Vieira da Silva Oliveira; Recorrida: WALDYR FONSECA NETO (responsável solidária KABUM COMÉRCIO ELETRÔNICO S.A.); Relator: Conselheiro Guilherme Salles Moreira Rocha; Data do Julgamento: 23 de maio de 2024.

ACÓRDÃO DA 1ª CÂMARA Nº 87/2024

EMENTA: AUTO DE INFRAÇÃO. ICMS. LEI Nº 1.254/1996. AQUISIÇÃO DE MERCADORIAS. PESSOA FÍSICA. VOLUME QUE CARACTERIZA INTUITO COMERCIAL. NÃO CONSTATAÇÃO. Ficou comprovado nos autos que o contribuinte adquiriu mercadorias para consumo pessoal, não participando do ciclo de circulação econômica dos aparelhos eletrônicos, o que não tem o condão de enquadrá-lo na condição de contribuinte do ICMS, nos termos do art. 22 da Lei nº 1.254/1996. Por isso, a lavratura do auto de infração contra o Recorrente não merece prosperar. Reexame necessário conhecido e desprovido.

DECISÃO: Acorda a 1ª Câmara do TAREF, à unanimidade, em conhecer do recurso, para também à unanimidade, negar-lhe provimento, nos termos do voto do Cons. Relator. Ausente, justificadamente, os Cons. Manoel Antonio Ribeiro Curcino e Solange Leite de Menezes, sendo substituídos, respectivamente pelos Cons. Suplentes Fernando Rosa e Gabriela Lima.

Sala das Sessões, Brasília/DF, 17 de junho de 2024

PAULO BRUNO RIBEIRO DE OLIVEIRA Presidente

GUILHERME SALLES MOREIRA ROCHA Redator

ACÓRDÃO DA PRIMEIRA CÂMARA

Processo nº 00040-00027237/2021-21; Recurso Voluntário nº 149/2023; Recorrente: VIA S/A (ATUAL DENOMINAÇÃO DE VIA VAREJO S/A - Incorporadora de CNOVA COMERCIO ELETRONICO S.A.) - Solidária à RITA ELIAS DO NASCIMENTO MACEDO; Advogado: Guilherme Pereira das Neves OAB/DF 28.280; Recorrida: Fazenda Pública do Distrito Federal; Representante da Fazenda: Procuradora Luciana Marques Vieira da Silva Oliveira; Relator: Conselheiro Guilherme Salles Moreira Rocha; Data do Julgamento: 17 de junho de 2024.

ACÓRDÃO DA 1ª CÂMARA Nº 88/2024

EMENTA: AUTO DE INFRAÇÃO. ICMS. CÓDIGO TRIBUTÁRIO NACIONAL – CTN. PRELIMINAR. RESPONSABILIDADE SOLIDÁRIA. NÃO OCORRÊNCIA. EXCLUSÃO. O art. 124, I, do CTN, prevê que são solidariamente obrigadas as pessoas que tenham interesse comum na situação que constitua o fato gerador da obrigação principal. “In casu”, a imputação de responsabilidade da Recorrente decorre do fato de ter vendido mercadorias a pessoa física. Contudo, essa circunstância, por si só, não é suficiente para atribuir à Recorrente responsabilidade tributária solidária, uma vez que não configura o interesse comum na situação constitutiva do fato gerador da obrigação principal. Por essa razão, a Recorrente deve ser excluída do polo passivo da obrigação tributária. Recurso voluntário conhecido e provido.

DECISÃO: Acorda a 1ª Câmara do TAREF, à unanimidade, em conhecer do recurso para, também à unanimidade, dar-lhe provimento, nos termos do voto do Cons. Relator. Ausentes, justificadamente, os Conselheiros Jílío Cezar Nascimento de Abreu, por motivo de ordem médica, e Marta da Silveira, sendo substituídos pelos Conselheiros Suplentes Fernando Rodriguez Rosa e Gabriela Lima e Silva, respectivamente.

Sala das Sessões, Brasília/DF, 17 de junho de 2024

PAULO BRUNO RIBEIRO DE OLIVEIRA Presidente

GUILHERME SALLES MOREIRA ROCHA Redator

ACÓRDÃO DA PRIMEIRA CÂMARA

Processo nº 00040-00032965/2021-55; Recurso Voluntário nº 230/2023; Recorrente: MAGAZINE LUIZA S/A (EMPRESA SOLIDÁRIA A FERNANDO DAVID ADELINO); Advogado: Paulo Henrique Chitero Bueno OAB/SP 305.878; Recorrida: Fazenda Pública do Distrito Federal, Representante da Fazenda: Procuradora Luciana Marques Vieira da Silva Oliveira; Relatora: Conselheira Solange Leite de Menezes; Data do julgamento: 07 de junho de 2024.

## ACÓRDÃO DA 1ª CÂMARA Nº 99/2024

EMENTA: ICMS. LEI Nº 1.254/1996. RECURSO VOLUNTÁRIO. AQUISIÇÃO DE MERCADORIAS COM INTUITO COMERCIAL. NOTAS FISCAIS INIDÔNEAS. De início cumpre registrar que o contribuinte não se manifestou no processo, sendo considerado revel. No entanto, em virtude do volume de aquisições, bem como da habitualidade das operações concluiu-se o intuito comercial, sendo-lhe atribuído a condição de contribuinte do ICMS. O sujeito passivo é proprietário da empresa FERNANDO ELETRÔNICOS E CELULARES EIRELI, considerada responsável solidária, esta também não apresentou defesa no processo sendo declarada revel. EMPRESA REMETENTE CONSIDERADA RESPONSÁVEL SOLIDÁRIA. ART. 28 DA LEI Nº 1.254/1996 C/C ART. 124 DO CTN. SOLIDARIEDADE DA PESSOA JURÍDICA. INEXISTÊNCIA. No tocante à MAGAZINE LUIZA S.A é possível concluir que, não há provas nos autos que demonstrem a existência de qualquer manobra entre a vendedora e o comprador para fraudar o pagamento do imposto em análise, até porque não há para o e-commerce, considerado responsável solidário, qualquer vantagem econômica de natureza comercial ou tributária. Sem o devido lastro probatório é temerário acarretar a responsabilidade solidária da empresa responsável pela venda das mercadorias a consumidor final. Nesse sentido, em decorrência da inexistência de dispositivo normativo que impute alguma responsabilidade à pessoa jurídica, não é possível vislumbrar no presente caso solidariedade tributária. Recurso Voluntário conhecido e, em preliminar, excluída a empresa MAGAZINE LUIZA S.A do polo passivo da autuação.

DECISÃO: Acorda a 1ª Câmara do TARF, à unanimidade, em conhecer do recurso para, à maioria de votos, pelo voto de desempate do Presidente, dar-lhe provimento, nos termos do voto da Cons. Relatora. Foi voto parcialmente vencido o do Cons. Manoel Curcino, que dava provimento ao recurso e, de ofício, excluía do polo passivo da exação tributária, os demais cobrigados, conforme declaração de voto. Foi voto vencido o Cons. Carlos Nakata, que negava provimento ao recurso, com declaração de voto. Ausentes, justificadamente, os Conselheiros Giovanni Leal da Silva, por motivo de férias regulamentares, Guilherme Salles Moreira Rocha e Marta da Silveira, sendo substituídos pelos Conselheiros Suplentes Carlos Daisuke Nakata, Joicy Leide Montalvão de Oliveira e Gabriela Lima e Silva, respectivamente. Ausente justificadamente também o Conselheiro Júlio Cezar Nascimento de Abreu, sem suplente

Sala das Sessões, Brasília/DF, 05 de julho de 2024  
PAULO BRUNO RIBEIRO DE OLIVEIRA Presidente  
SOLANGE LEITE DE MENEZES Redatora

## ACÓRDÃO DA PRIMEIRA CÂMARA

Processo nº 04034-00000118/2023-04; Recurso Voluntário nº 186/2023; Recorrente: DIAGNÓSTICOS DA AMÉRICA S.A; Advogados: Advogados Daniel Vitor Bellan OAB/SP 174.745 e Elayne Lopes Lourenço Mustefaga OAB/DF 28.478; Recorrida: Fazenda Pública do Distrito Federal; Representante da Fazenda: Procuradora Nayara Sepulcri de Camargo Pinto; Relator: Conselheiro Manoel Antonio Curcino Ribeiro; Data do Julgamento: 13 de agosto de 2024.

## ACÓRDÃO DA 1ª CÂMARA Nº 117/2024

EMENTA: ISS. AUTO DE INFRAÇÃO. OMISSÃO DE RECEITA TRIBUTÁVEL. ALEGAÇÃO DE RECOLHIMENTO DO IMPOSTO POR OUTRO ESTABELECIMENTO. NÃO COMPROVAÇÃO. 1. Restando provado nos autos que a recorrente obteve receitas tributáveis decorrentes de prestações de serviços, apuradas com base em informações prestadas pela administradora de cartão de crédito/débito e pelo confronto entre os documentos emitidos e os declarados no livro fiscal eletrônico, correto o lançamento levado a efeito por exigência do imposto não recolhido decorrente de tais operações. 2. Não passa de mera alegação a afirmação da autuada de que o imposto lançado fora recolhido por outra filial da empresa, eis que é um argumento desprovido de um suporte probatório mínimo de que efetivamente ocorreu esse pagamento. MULTA POR DESCUMPRIMENTO DE OBRIGAÇÃO ACESSÓRIA EM FACE DE AUSÊNCIA DE EMISSÃO DE DOCUMENTO FISCAL. ALEGAÇÃO DE EMISSÃO POR OUTRA FILIAL DA EMPRESA. NÃO COMPROVAÇÃO. FALTA DE PREVISÃO LEGAL. 3. A recorrente também insurge contra a multa aplicada por ausência de emissão de documentos fiscais, sob a alegação de que tais documentos foram emitidos, embora que por filial diversa daquela em que o serviço fora contratado. 4. Tal defesa não merece prosperar, a "uma", porque a legislação não ampara tal procedimento, "a duas", porque, mais uma vez, a recorrente não comprovou materialmente a veracidade de suas alegações. 5. Recurso conhecido e desprovido.

DECISÃO: Acorda a 1ª Câmara do TARF, à unanimidade, em conhecer do recurso, para também à unanimidade, negar-lhe provimento, nos termos do voto do Conselheiro Relator.

Sala das Sessões, Brasília/DF, 13 de agosto de 2024  
VÂNIA NASCIMENTO DE CASTRO Presidente  
MANOEL ANTONIO CURCINO RIBEIRO Redator

## ACÓRDÃOS DA SEGUNDA CÂMARA

Processo nº 0127-004886/2013; Recurso Voluntário nº 53/2019; Recorrente: RAFAEL VILAS BOAS DO MONTE ROSA; Recorrida: Fazenda Pública do Distrito Federal; Representante da Fazenda: Procurador Ricardo Hideaki Ono; Relator: Conselheiro Fernando Antônio de Rezende Júnior; Data do Julgamento: 1º de julho de 2024.

## ACÓRDÃO DA 2ª CÂMARA Nº 104/2024

EMENTA: ITCD. CÓDIGO TRIBUTÁRIO NACIONAL. LEI Nº 3.804/2006. DOAÇÃO. DECLARAÇÃO DO IMPOSTO DE RENDA DA PESSOA FÍSICA - DIRPF. RETIFICAÇÃO. MOMENTO POSTERIOR AO LANÇAMENTO. EMPRÉSTIMO. ALEGAÇÃO. NÃO COMPROVAÇÃO. FATO GERADOR. OCORRÊNCIA. SÚMULA

Nº 5/TARF. APLICAÇÃO. Alterar informação de doação para empréstimo em declaração do imposto de renda da pessoa física apresentada - DIRPF, mediante mera apresentação da retificação da DIRPF ocorrida após o recebimento da notificação de lançamento de cobrança do ITCD pelo contribuinte, desacompanhada de provas inequívocas do erro na referida declaração, não descaracteriza a ocorrência do fato gerador do ITCD e nem possui força para anular o lançamento do tributo, nos termos do art. 147, §1º do CTN e da Súmula nº 05 do TARF. Recurso Voluntário parcialmente conhecido e desprovido.

DECISÃO: Acorda a 2ª Câmara do TARF, à unanimidade, em conhecer parcialmente do recurso, para na parte conhecida, negar-lhe provimento, nos termos do voto do Cons. Relator.

Sala das Sessões, Brasília/DF, 1º de julho de 2024  
RYCARDO HENRIQUE MAGALHÃES DE OLIVEIRA Presidente  
FERNANDO ANTÔNIO DE REZENDE JÚNIOR Redator

## ACÓRDÃO DA SEGUNDA CÂMARA

Processo nº 0040-001226/2016; Reexame Necessário nº 61/2022; Recorrente: Fazenda Pública do Distrito Federal; Representante da Fazenda: Procurador Edvaldo Nilo de Almeida; Recorrida: VOTORANTIM CIMENTOS S/A; Advogado: Frederico de Mello e Faro Cunha OAB/DF 26.688; Relator: Conselheiro Carlos D'Aparecida Pimentel Vieira; Data do Julgamento: 31 de julho de 2024.

## ACÓRDÃO DA 2ª CÂMARA Nº 123/2024

EMENTA: REEXAME NECESSÁRIO. ICMS. LEI Nº 1.254/1996. LEI Nº 4.567/2011. LEI COMPLEMENTAR Nº 87/1996. DIREITO AO APROVEITAMENTO DE CRÉDITO. CONSTATAÇÃO. No caso dos autos deve-se observar que a limitação temporal ao aproveitamento do crédito de ICMS, prevista na alínea 'd' do inciso II do art. 33 da LC nº 87/1996, é aplicável às demais hipóteses, que não as previstas nas alíneas 'a' a 'c' do mesmo inciso, ou seja, nas hipóteses previstas nas alíneas 'a' a 'c' do inciso II do art. 33 citado, tem-se a aplicação imediata para o aproveitamento do crédito, no caso, a energia elétrica consumida no processo de industrialização. ALTERAÇÃO BENIGNA DA LEI Nº 1.254/1996 PELA LEI Nº 6.900/2021. CTN. APLICAÇÃO RETROATIVA. REDUÇÃO DO PERCENTUAL DA MULTA SOBRE O DESCUMPRIMENTO DE OBRIGAÇÃO PRINCIPAL. Nos termos do art. 106, inciso II, alínea "c", do CTN, aplica-se retroativamente a penalidade mais benigna aos fatos pretéritos não definitivamente julgados, independente da data da ocorrência do fato gerador. Com a entrada em vigor da Lei nº 6.900/2021, a partir de 01/01/2022, a multa principal aplicada foi reduzida de 100% para 50%. Reexame Necessário conhecido e desprovido. De ofício, reduz-se a multa sobre o descumprimento de obrigação principal de 100% para 50%, nos termos da Lei nº 6.900/2021.

DECISÃO: Acorda a 2ª Câmara do TARF, à unanimidade, em conhecer do recurso, para, também à unanimidade, negar-lhe provimento, entretanto reduzir, com fulcro na Lei nº 6.900/2021, a multa aplicada com a autuação discutida, de 100% para 50%, nos termos do voto do Conselheiro Relator. Ausente, justificadamente, o Conselheiro Paulo Bruno Ribeiro, sendo substituído pelo Conselheiro Suplente Fernando Rosa.

Sala das Sessões, Brasília/DF, 13 de agosto de 2024  
LUCIANA FERREIRA BRAGA Presidente  
CARLOS D'APARECIDA PIMENTEL VIEIRA Redator

## ACÓRDÃO DA SEGUNDA CÂMARA

Processo nº 00040-00065802/2018-53; Recurso Voluntário nº 94/2022; Recorrente: LOGOS PAPELARIA, LIVRARIA E INFORMÁTICA EIRELI ME; Advogado: Diogo Borges de Carvalho Faria OAB/DF 23.090; Recorrida: Fazenda Pública do Distrito Federal; Representante da Fazenda: Procurador Edvaldo Nilo de Almeida; Relator: Conselheiro Carlos D'Aparecida Pimentel Vieira; Data do Julgamento: 31 de julho de 2024.

## ACÓRDÃO DA 2ª CÂMARA Nº 124/2024

EMENTA: ICMS. LEI Nº 1.254/1996. TRANSPORTE DE MERCADORIAS. DIVERGÊNCIA DE QUANTIDADE. NOTAS FISCAIS VENCIDAS. INIDONEIDADE DA DOCUMENTAÇÃO FISCAL. SITUAÇÃO IRREGULAR DAS MERCADORIAS. CONSTATAÇÃO. FATO GERADOR DO IMPOSTO. OCORRÊNCIA. A constatação, pela fiscalização tributária, de transporte de mercadorias com documentação fiscal vencida, bem como de divergência de quantidade entre as mercadorias relacionadas e as efetivamente transportadas, caracteriza a inidoneidade da documentação fiscal, conforme o previsto nos incisos I, III, IV e XII do §4º, art. 49 da Lei nº 1.254/1996. Dessa forma, a não observância ou omissão das exigências e declarações documentais necessárias à identificação da operação mercantil caracteriza o ilícito tributário, e atrai a ocorrência do fato gerador por se verificar a existência de mercadoria em situação irregular, em conformidade com o inciso XVI do art. 5º da Lei nº 1.254/1996. ALTERAÇÃO BENIGNA DA LEI Nº 1.254/1996 PELA LEI Nº 6.900/2021. CTN. APLICAÇÃO RETROATIVA. REDUÇÃO DO PERCENTUAL DA MULTA SOBRE O DESCUMPRIMENTO DE OBRIGAÇÃO PRINCIPAL. Nos termos do art. 106, inciso II, alínea "c", do CTN, aplica-se retroativamente a penalidade mais benigna aos fatos pretéritos não definitivamente julgados, independente da data da ocorrência do fato gerador. Com a entrada em vigor da Lei nº 6.900/2021, houve alteração da multa aplicada, a qual foi reduzida de 200% para 100%. Recurso Voluntário conhecido e desprovido. De ofício, reduz-se a multa sobre a obrigação principal de 200% para 100%, nos termos da Lei nº 6.900/2021.

DECISÃO: Acorda a 2ª Câmara do TARF, à unanimidade, em conhecer do recurso, para, também à unanimidade, negar-lhe provimento, entretanto reduzir, com fulcro na Lei nº



6.900/2021, a multa aplicada com a atuação discutida, de 100% para 50%, nos termos do voto do Conselheiro Relator. Ausente, justificadamente, o Conselheiro Paulo Bruno Ribeiro, sendo substituído pelo Conselheiro Suplente Fernando Rosa.

Sala das Sessões, Brasília/DF, 13 de agosto de 2024  
LUCIANA FERREIRA BRAGA Presidente  
CARLOS D'APARECIDA PIMENTEL VIEIRA Redator

#### ACÓRDÃO DO TRIBUNAL PLENO

Processo nº 0128-002899/2015; Reexame Necessário ao Pleno nº 10/2021, Recorrente: Fazenda Pública do Distrito Federal; Representante da Fazenda: Procuradora Nayara Sepulcri de Camargo Pinto; Recorrida: GLOBALBEV BEBIDAS E ALIMENTOS S/A; Advogado: Elcio Fonseca Reis OAB/MG 63.292; Relatora: Conselheira Solange Leite de Menezes; Data do Julgamento: 20 de março de 2024.

#### ACÓRDÃO DO TRIBUNAL PLENO Nº 105/2024

EMENTA: ICMS. LEI Nº 1.254/1996. LEI Nº 4.567/2011. REEXAME NECESSÁRIO AO PLENO. PROVIMENTO. A atuação baseia-se na verificação de mercadorias acompanhadas de documento fiscal inidôneo, por conter declarações inexatas quanto ao endereço da atuada. Com base no art. 57 da Lei nº 1.254/1996, para determinada mercadoria não ser considerada em situação irregular, caso seja entregue em endereço diverso do previsto no documento fiscal, é necessário observar dois requisitos legais, quais sejam: que o destinatário seja o mesmo que fora indicado originalmente na operação comercial e que no DANFE conste declaração expressa quanto a entrega em local diverso daquele inicialmente indicado na NF, o que não ocorreu no presente caso, originando-se assim a exigência fiscal. REDUÇÃO DA MULTA PRINCIPAL - LEI Nº 6.900/2021. Com base na retroatividade da legislação mais benéfica, do art. 106, II, "c", do CTN, aplicou-se, "ex officio", a Lei nº 6.900/2021, reduzindo o percentual da multa principal de 200% para 100%. Reexame Necessário ao Pleno conhecido e provido.

DECISÃO: Acorda o Pleno do TARF, à unanimidade, em conhecer do recurso, para à maioria de votos, dar-lhe provimento, e reduzir a multa sancionatória aplicada nos termos do que dispõe a Lei nº 6.900/2021, nos termos do voto da Conselheira Relatora. Foram votos parcialmente vencidos, o do Cons. Giovanni Leal e Fernando Rosa, que davam provimento parcial ao recurso. Com declaração de voto do Cons. Giovanni Leal da Silva. Ausentes, justificadamente, os Cons. Fernando Antônio de Rezende Júnior e Marta da Silveira, sendo substituídos, respectivamente, pelos Conselheiros Suplentes Fernando Rodriguez Rosa e Gabriela Lima e Silva.

Sala das Sessões, Brasília/DF, 16 de abril de 2024  
PAULO BRUNO RIBEIRO DE OLIVEIRA Presidente  
SOLANGE LEITE DE MENEZES Redatora

#### ACÓRDÃO DO TRIBUNAL PLENO

Processo nº 0040-002717/2013; Embargos de Declaração nº 06/2024; Embargante: QUALIDADE ALIMENTOS LTDA; Advogado: Mario Celso Santiago Meneses OAB/DF 45.912; Embargada: Fazenda Pública do Distrito Federal; Relator: Conselheiro Manoel Antonio Curcino Ribeiro; Data do Julgamento: 07 de maio de 2024.

#### ACÓRDÃO DO TRIBUNAL PLENO Nº 129/2024

EMENTA: EMBARGOS DE DECLARAÇÃO EM RECURSO EXTRAORDINÁRIO. ALEGAÇÃO DE FATO NOVO. JULGAMENTO PELO STF DO RE 598677. EFEITOS NÃO VINCULANTE DA DECISÃO NO ÂMBITO ADMINISTRATIVO. LEI Nº 1.254/1996. LEI EM SENTIDO ESTRITO QUE AMPARA A COBRANÇA ANTECIPADA DO ICMS EM CASOS ESPECÍFICOS. 1. A embargante alega que o acórdão embargado desconsiderou a tese recentemente fixada pelo STF em sede de recurso extraordinário com repercussão geral (RE 598677 - Tema 456), que reconheceu a impossibilidade de exigência de recolhimento antecipado do ICMS por meio de decreto do Poder Executivo, e fixou o entendimento de que somente lei em sentido formal pode determinar a antecipação do pagamento do ICMS próprio para momento anterior à ocorrência do fato gerador. 2. Contudo, ainda que se entenda que tal decisão tem efeito vinculante, em face do reconhecimento de repercussão geral da matéria (tema 456), é certo que tal vinculação está adstrita aos órgãos do Poder Judiciário, não alcançando os órgãos de julgamento administrativo. 3. Além do mais, no Distrito Federal, há, sim, lei em sentido formal estabelecendo a possibilidade de cobrança antecipada do imposto, mais precisamente o art. 46, §1º, da Lei nº 1.254/1996. 4. Embargos de declaração conhecidos e não providos.

DECISÃO: Acorda o Pleno do TARF, à unanimidade, conhecer dos Embargos de Declaração para, também, à unanimidade, negar-lhes provimento, nos termos do voto do Cons. Relator. Ausente, justificadamente, A Cons. Marta da Silveira e o Cons. Romilson Amaral, este por se declarar impedido, sendo substituídos pelos Cons. Suplentes Gabriela Lima e Renato Couto, respectivamente. Ausente ao julgamento do presente processo o Conselheiro Guilherme Salles Moreira Rocha.

Sala das Sessões, Brasília/DF, 08 de maio de 2024  
PAULO BRUNO RIBEIRO DE OLIVEIRA Presidente  
MANOEL ANTONIO CURCINO RIBEIRO Redator

#### ACÓRDÃO DO TRIBUNAL PLENO (\*)

Processo nº 00040-00006637/2020-12; Recurso Extraordinário nº 06/2023; Recorrente: SECCO IMPORTAÇÕES LOCAÇÕES E VENDAS EIRELI; Advogados: Elton Luiz Bartoli OAB/SP 317.095, Renê Ignacio OAB/SP 384.631 e Alaita Tavares Peruzetto OAB/SP 433.819; Recorrida: Fazenda Pública do Distrito Federal; Representante da Fazenda: Procurador Edvaldo Nilo de Almeida; Relatora: Conselheira Marta da Silveira; Data do Julgamento: 17 de janeiro de 2024.

#### ACÓRDÃO DO PLENO Nº 136/2024

EMENTA: RECURSO EXTRAORDINÁRIO. PRESSUPOSTOS. ATENDIMENTO. CONHECIMENTO. 1. Cabe recurso extraordinário, entre outros, quando a decisão, embora unânime, divergir de outras decisões das Câmaras ou do Pleno do Tarf. 2. Os acórdãos paradigmas trazidos pela recorrente, conquanto tenham tratado de situações distintas, versam sobre o mesmo tema que o acórdão recorrido, o qual diverge daquelas decisões no tocante à interpretação do direito em tese. LEI Nº 1.254/96. AUTO DE INFRAÇÃO. ICMS. TRANSPORTE IRREGULAR DE MERCADORIAS. PARTE DA CARGA DESACOMPANHADA DE DOCUMENTO FISCAL. 3. Recorrente abordada transportando mercadorias com documento fiscal contendo declarações inexatas. 4. Divergência na quantidade dos produtos descritos na nota fiscal com os efetivamente transportados. 5. Documento fiscal considerado inidôneo nos termos do art. 49, §4º, incisos I, IV e XI da Lei nº 1.254/96. RESPONSABILIDADE SOLIDÁRIA DA TRANSPORTADORA. PRESUNÇÃO DE INTERESSE COMUM. 6. O transportador é solidariamente responsável pelo recolhimento do ICMS, nos termos do art. 28, inciso III, alínea "a" da Lei nº 1.254/96. 7. Atribui-se a responsabilidade solidária a qualquer pessoa que tenha interesse comum na situação ou que concorra para infração com o objetivo de suprimir ou reduzir o imposto devido. 8. No caso, a transportadora atuada funciona no mesmo endereço da empresa remetente, sendo que o responsável legal da primeira é sócio da segunda, evidenciando o interesse comum. 9. Legitimidade da recorrente para figurar no polo passivo do auto de infração. 10. Recurso Extraordinário conhecido e desprovido. DECISÃO: Acorda o Pleno do TARF, à unanimidade, em conhecer do recurso, para à maioria de votos, negar-lhe provimento, nos termos do voto da Conselheira Relatora. Foi voto vencido o do Conselheiro Giovanni Leal, que deu provimento ao recurso, conforme sua declaração de voto. Ausente, justificadamente, o Conselheiro Manoel Curcino, sendo substituído pelo Conselheiro Suplente Fernando Rosa. Também ausente o Conselheiro Vice-Presidente, Rycardo Henrique de Oliveira, não havendo suplente para substituí-lo. Tendo em vista vacância no cargo de Conselheiro Efetivo, representante da Associação dos Proprietários de Imóveis no Distrito Federal, a Conselheira Suplente Rebeca Melo ocupou o assento na bancada.

Sala das Sessões, Brasília/DF, 08 de maio de 2024  
PAULO BRUNO RIBEIRO DE OLIVEIRA Presidente  
MARTA DA SILVEIRA Redatora

(\*) Republicado por ter sido encaminhado com incorreção no original, publicado no DODF nº 108, de 16 de junho de 2024, página 12.

#### ACÓRDÃO DO TRIBUNAL PLENO

Processo nº 04034-00018595/2023-18; Recurso de Jurisdição Voluntária nº 03/2024; Recorrente: CONFERÊNCIA DOS RELIGIOSOS DO BRASIL; Advogada: Karen Vanessa Menezes da Silva Sales OAB/DF 60.932; Recorrida: Fazenda Pública do Distrito Federal; Relator: Conselheiro Manoel Antonio Curcino Ribeiro; Data do Julgamento: 05 de junho de 2024.

#### ACÓRDÃO DO TRIBUNAL PLENO Nº 173/2024

EMENTA: ISS. IMUNIDADE TRIBUTÁRIA. CONSTITUIÇÃO FEDERAL. ENTIDADE RELIGIOSA. DESVIO DOS SERVIÇOS PRESTADOS DAS FINALIDADES INSTITUCIONAIS. AUSÊNCIA DE COMPROVAÇÃO. 1. O art. 150, §4º, da Constituição Federal, prevê que a imunidade tributária concedida às entidades religiosas compreende somente o patrimônio, renda e serviços que estejam vinculados às suas atividades essenciais. 2. Segundo o entendimento consolidado dos tribunais superiores, milita em favor das referidas entidades a presunção de que os serviços por elas prestados se vinculam às suas finalidades institucionais, cabendo ao fisco elidir essa presunção, mediante prova em contrário, ônus do qual não se desincumbiu no presente caso. 3. Recurso conhecido e provido.

DECISÃO: Acorda o Pleno do TARF, à unanimidade, em conhecer do recurso para, à maioria de votos, dar-lhe provimento, nos termos do voto do Conselheiro Relator. Foi voto vencido o do Conselheiro Suplente Carlos Nakata, que votou pelo conhecimento e desprovemento do recurso, conforme sua declaração de voto. Ausentes, justificadamente, os Conselheiros Giovanni Leal, Fernando Rezende e Marta da Silveira, sendo substituídos pelos Conselheiros Suplentes Carlos Nakata, Gualberto de Sousa Barbosa Gomes e Gabriela Lima.

Sala das Sessões, Brasília/DF, 18 de junho de 2024  
PAULO BRUNO RIBEIRO DE OLIVEIRA Presidente  
MANOEL ANTONIO CURCINO RIBEIRO Redator

#### ACÓRDÃO DO TRIBUNAL PLENO

Processo nº 0128-000432/2015; Recurso Extraordinário nº 78/2018; Recorrente: MATABOI ALIMENTOS S/A (Nova designação Prima Foods Alimentos S.A.); Advogados: Débora Monteiro Spirandeli OAB/MG 160.845 e Lourenço Pereira Pinto Neto OAB/GO 50.370; Recorrida: Fazenda Pública do Distrito Federal; Representante da Fazenda: Procurador Daniel Beltrão de Rossiter Corrêa; Relator: Conselheiro Manoel Antonio Curcino Ribeiro; Data do Julgamento: 18 de junho de 2024.

#### ACÓRDÃO DO TRIBUNAL PLENO Nº 175/2024

EMENTA: AUTO DE INFRAÇÃO. PROCESSUAL. RECURSO EXTRAORDINÁRIO. LEI Nº 4.567/2011. PRESSUPOSTOS. NÃO ATENDIMENTO. INADMISSIBILIDADE. 1. O presente recurso extraordinário foi interposto com fulcro no art. 97, inciso I, da Lei nº 4.567/2011, isto é, ao entendimento de que a decisão recorrida não foi unânime. 2. Contudo, verifica-se que a instância "a quo" decidiu de forma majoritária apenas com

relação a duas preliminares suscitadas pela própria Relatora, porém, tais preliminares não foram arguidas em sede do presente recurso extraordinário, revelando o desinteresse do recorrente pela prevalência da tese defendida pelo voto vencido no recurso voluntário, o que acarreta o não conhecimento do presente extraordinário. REDUÇÃO DO PERCENTUAL DA MULTA SOBRE O PRINCIPAL. ALTERAÇÃO BENIGNA DA LEI Nº 1.254/1996 PELA LEI Nº 6.900/2021. CTN. APLICAÇÃO RETROATIVA. 3. Nos termos do art. 106, inciso II, alínea "c", do CTN, aplica-se retroativamente a penalidade mais benigna aos fatos pretéritos não definitivamente julgados, independente da data da ocorrência do fato gerador. 4. Com a edição da Lei nº 6.900/2021, que deu nova redação ao art. 65, III, "b", da Lei nº 1.254/1996, a partir de 1º/1/2022, a multa sobre o principal aplicada na presente atuação foi reduzida do percentual de 50% para o percentual de 25%. 5. Tal redução aplica-se ao caso em apreço, posto que a exigência fiscal não foi definitivamente julgada. 6. Recurso extraordinário não conhecido, com redução, de ofício, do percentual da multa sobre o principal de 50% para 25%.

DECISÃO: Acorda o Pleno do TARF, à unanimidade, em preliminar, não conhecer do recurso, mas de ofício, reduzir a multa de 50% para 25%, nos termos do voto do Cons. Relator. Ausentes, justificadamente, os Cons. Luciana Ferreira Braga, Marta da Silveira e Guilherme Salles Moreira Rocha, sendo substituídos, respectivamente, pelos Cons. Karoline Cord, Gabriela Lima e Silva e Joicy Montalvão.

Sala das Sessões, Brasília/DF, 18 de junho de 2024  
PAULO BRUNO RIBEIRO DE OLIVEIRA Presidente  
MANOEL ANTONIO CURCINO RIBEIRO Redator

#### ACÓRDÃO DO TRIBUNAL PLENO

Processo nº 0040-002341/2015; Recurso Extraordinário nº 6/2022; Recorrente: PINHEIRO NETO ADVOGADOS; Advogado: Jorge Mussa Guerra Demes OAB/DF 68.490; Recorrida: Fazenda Pública do Distrito Federal; Representante da Fazenda: Procuradora Nayara Sepulcri de Camargo Pinto; Relatora: Conselheira Solange Leite de Menezes; Data do Julgamento: 06 de junho de 2024.

#### ACÓRDÃO DO TRIBUNAL PLENO Nº 196/2024

EMENTA: ISS. DECRETO Nº 25.508/2005. RECURSO EXTRAORDINÁRIO. SOCIEDADE UNIPROFISSIONAL. Analisando os autos é possível verificar que, o cerne do debate está adstrito ao recolhimento, ou não, do ISS referente à totalidade de sócios elencados no contrato social ou somente quanto aos profissionais que prestam serviço, em nome da sociedade, na unidade situada em Brasília. Contudo, o art. 64 do Decreto nº 25.508/2005 estabelece "que o imposto é calculado considerando os profissionais habilitados, sócios, empregados ou não da sociedade". Portanto, como a sociedade de advogados denominada Pinheiro Neto Advogados possui filial em Brasília/DF, deveria ter considerado todos os sócios relacionados no contrato social. REDUÇÃO DA MULTA PRINCIPAL. LEI Nº 6.900/2021. Por fim, importante mencionar a inovação trazida pela Lei nº 6.900/2021, que reduziu os percentuais das multas, que no caso em apreço passou de 50% para 25%, conforme a legislação, devendo ser aplicada por se tratar de norma mais benéfica, nos termos do art. 106, II, alínea C, do CTN. Recurso Extraordinário conhecido e provido parcialmente para reduzir a multa principal.

DECISÃO: Acorda o Pleno do TARF, à unanimidade, em conhecer do recurso para, à maioria de votos, dar-lhe provimento parcial, e, de ofício, reduzir o percentual da multa aplicada de 50% para 25%, com base na Lei nº 6.900/2021, nos termos do voto da Cons. Relatora. Foi voto vencido o do Cons. Guilherme Salles, com Declaração de voto, que deu provimento integral ao recurso, sendo acompanhado dos Cons. Manoel Curcino, Luciana Braga e Rebeca de Magalhães. Vencido ainda o Cons. Carlos Nakata, que negou provimento ao recurso, com redução da multa, conforme sua Declaração de voto. Ausentes, justificadamente, os Cons. Giovanni Leal da Silva, por motivo de férias regulamentares, e Marta da Silveira, sendo substituídos, respectivamente, pelos Cons. Carlos Daisuke Nakata e Gabriela Lima e Silva.

Sala das Sessões, Brasília/DF, 03 de julho de 2024  
PAULO BRUNO RIBEIRO DE OLIVEIRA Presidente  
SOLANGE LEITE DE MENEZES Redatora

#### ACÓRDÃO DO TRIBUNAL PLENO

Processo nº 0128-002055/2014; Recurso Extraordinário nº 97/2018; Recorrente: MATABOI ALIMENTOS S.A (Nova designação Prima Foods Alimentos S.A); Advogadas: Débora Monteiro Spirandeli OAB/MG 160.845; Representante da Fazenda: Procurador Eduardo Parente dos Santos Vasconcelos; Relatora: Conselheira Marta da Silveira; Data do Julgamento: 08 de julho de 2024.

#### ACÓRDÃO DO TRIBUNAL PLENO Nº 207/2024

EMENTA: EMENTA: LEI Nº 4.567/2011. RECURSO EXTRAORDINÁRIO. PRESSUPOSTOS. ATENDIMENTO. CONHECIMENTO. 1. Cabe recurso extraordinário, entre outros, quando a decisão, embora unânime, divergir de outras decisões das Câmaras ou do Pleno do Tarf, consoante o art. 97, inciso III, da Lei nº 4.567/2011, que trata do processo administrativo fiscal no Distrito Federal. 2. Os acórdãos paradigmas trazidos pela recorrente, conquanto tenham tratado de situações distintas, versam sobre o mesmo tema que o acórdão recorrido, o qual diverge daquelas decisões no tocante à interpretação do direito em tese. ICMS. DECRETO Nº 18.955/1997. ART. 320-D. REGIME ESPECIAL DE APURAÇÃO DO IMPOSTO. NÃO APLICÁVEL. 3. Para fazer jus ao regime especial de apuração previsto no art. 320-D do Decreto nº 18.955/1997, que concedia à recorrente o benefício de apurar mensalmente o imposto pela apropriação do crédito relativo às operações anteriores à da aquisição de insumos, esta teria de ter adquirido ou transferido mercadorias, no caso, produtos de origem animal,

exclusivamente de produtores localizados RIDE e que as atividades de abate, fabricação, acondicionamento dos produtos aconteça em continuidade, na mesma unidade, conforme inteligência do inciso I, do art. 320-E do mesmo Decreto. OPERAÇÃO COM PRODUTOS DE ORIGEM ANIMAL. MERCADORIAS PROVENIENTES DE FORNECEDOR LOCALIZADO FORA DA RIDE. EXIGÊNCIA DE PAGAMENTO ANTECIPADO DO IMPOSTO. SÚMULA Nº 10 DO TARF. EFEITO VINCULANTE. ART. 100 DA LEI Nº 4.567/2011. 4. A teor da Súmula nº 10/2020 deste Tribunal, "Cabe a exigência do pagamento antecipado do ICMS, nos termos do art. 320 do Decreto nº 18.955/1997, nas operações com produtos de origem animal iniciadas fora da Região Integrada de Desenvolvimento Econômico - RIDE, ou cujo abate ocorreu fora do território do Distrito Federal, não sendo aplicável nesses casos o regime especial previsto nos artigos 320-D e 320-E do referido Decreto". 5. As súmulas do Tarf têm efeito vinculante em relação aos órgãos julgadores e aos demais órgãos da administração tributária do Distrito Federal, a teor do que dispõe o art. 100 da Lei nº 4.567/2011. BASE DE CÁLCULO. LEI Nº 1.254/1996. DECRETO Nº 18.955/1997. MARGEM DE VALOR AGREGADO. APLICAÇÃO. 6. Correta a aplicação da margem de valor agregado - MVA de 40% sobre a base de cálculo do imposto, considerando o tipo de mercadoria comercializada, no caso, carne bovina, conforme previsão no art. 6º, IX, "a", "1", da Lei nº 1.254/1996 c/c item 23 do Anexo VII do Decreto nº 18.955/1997. MULTA SANCIONATÓRIA. FATO SUPERVENIENTE À DECISÃO RECORRIDA. LEI Nº 6.900/2021. CÓDIGO TRIBUTÁRIO NACIONAL. RETROATIVIDADE BENIGNA. APLICAÇÃO. 7. A Lei nº 6.900/2021 abrandou as multas prescritas no art. 65 da Lei nº 1.254/1996 e, embora publicada após a lavratura do auto de infração, deve ser aplicada retroativamente, com espeque no art. 106, inciso II, alínea "c", do CTN. 8. Aplica-se ao fato pretérito, não definitivamente julgado, a lei que comine penalidade menos severa que a prevista na lei vigente ao tempo da sua prática. 9. Recurso Extraordinário conhecido e parcialmente provido, somente para reduzir o percentual da multa sancionatória aplicada no auto de infração, de 50% para 25%, em conformidade com a Lei nº 6.900/2021.

DECISÃO: Acorda o Pleno do TARF, à unanimidade, em conhecer do recurso, para também à unanimidade, dar-lhe provimento parcial, tão somente para reduzir, com fulcro na Lei nº 6.900/2021, a multa aplicada com a atuação em discussão, de 50% para 25%, nos termos do voto da Conselheira Relatora. Ausentes, justificadamente, os Conselheiros Manoel Curcino e Guilherme Salles, sendo substituídos pelos Conselheiros Suplentes Fernando Rosa e Joicy Leite Montalvão.

Sala das Sessões, Brasília/DF, 08 de julho de 2024  
PAULO BRUNO RIBEIRO DE OLIVEIRA Presidente  
MARTA DA SILVEIRA Redatora

#### ACÓRDÃO DO TRIBUNAL PLENO

Processo nº 04044-00003254/2024-91; Recurso de Jurisdição Voluntária nº 36/2024; Recorrente: SÉRGIO JOSÉ ALMEIDA DE BARROS; Recorrida: Fazenda Pública do Distrito Federal; Relator: Conselheiro Giovanni Leal da Silva; Data do Julgamento: 08 de julho de 2024.

#### ACÓRDÃO DO TRIBUNAL PLENO Nº 211/2024

EMENTA: IPVA. LEI Nº 6.466/2012. ISENÇÃO. PESSOA COM DEFICIÊNCIA. PROPRIEDADE DO VEÍCULO NÃO COMPROVADA. CONDIÇÃO NÃO ATENDIDA. DATA DO FATO GERADOR DO IMPOSTO. REFERÊNCIA. INDEFERIMENTO DO PEDIDO. RECURSO DE JURISDIÇÃO VOLUNTÁRIA. DESPROVIMENTO. Não merece reparo a decisão de primeira instância que indeferiu o usufruto da isenção para o IPVA, de veículo pertencente a pessoa com deficiência física se, na data do fato gerador do imposto, não foi comprovada a propriedade em favor do recorrente, requisito que, uma vez não atendido, não se reverte com a transferência posterior. No caso, entretanto, os autos foram instruídos com laudos médicos que permitem atestar a condição de PCD do requerente e assim, sobrevindo novo requerimento, e atestadas as demais condições exigíveis do beneficiário, conforme a legislação de regência, a isenção pode ser deferida para exercícios posteriores a 2024. Recurso de Jurisdição Voluntária conhecido e desprovido.

DECISÃO: Acorda o Pleno do TARF, à unanimidade, em conhecer do recurso para, também à unanimidade, negar-lhe provimento, nos termos do voto do Conselheiro Relator. Ausentes, justificadamente, os Conselheiros Manoel Curcino e Guilherme Salles, sendo substituídos pelos Conselheiros Suplentes Fernando Rosa e Joicy Leite Montalvão.

Sala das Sessões, Brasília/DF, 14 de agosto de 2024  
VÂNIA NASCIMENTO DE CASTRO Presidente  
GIOVANI LEAL DA SILVA Redator

#### ACÓRDÃO DO TRIBUNAL PLENO

Processo nº 04034-00001233/2024-79; Recurso de Jurisdição Voluntária nº 09/2024; Recorrente: GIULIA MOURA FERREIRA; Recorrida: Fazenda Pública do Distrito Federal; Relatora: Conselheira Vânia Nascimento de Castro; Data do julgamento: 18 de junho de 2024.

#### ACÓRDÃO DO TRIBUNAL PLENO Nº 214/2024

EMENTA: ICMS. ISENÇÃO. LEI Nº 6.466/2012. CONVÊNIO ICMS 38/2012. PESSOA COM DEFICIÊNCIA. COMPROVAÇÃO. INDEFERIMENTO DO PEDIDO. INEXISTÊNCIA DE HABILITAÇÃO COMO MOTIVO. INCAPACIDADE TOTAL PARA DIRIGIR NÃO DECLARADA EM LAUDO MÉDICO. RECURSO DE JURISDIÇÃO VOLUNTÁRIA. PROVIMENTO. A limitação contida no §10, da Cláusula segunda do Convênio ICMS 38/2012, segundo a qual "para as deficiências previstas do inciso I do 'caput' desta cláusula, a indicação de terceiro condutor somente será permitida, se declarado no laudo pericial a que se refere o Anexo II deste convênio, que o

beneficiário se encontra em incapacidade total para dirigir veículo automotor", não é motivo para que seja negado o exercício do direito à isenção pela requerente, reconhecida inserida no conceito de PCD, conforme laudo médico apresentado pois, ainda que não possa indicar condutor habilitado, nada impede que ela mesma, oportunamente, se habilite à condução do veículo, ou mesmo, voluntariamente, deixar de se habilitar. A inexistência declarada de habilitação da recorrente, portanto, não serve de motivação para a negação do benefício, pois o que importa, no reconhecimento do direito à isenção é a condição, já comprovada, de pessoa com deficiência. Recurso de Jurisdição Voluntária conhecido e provido.

Decisão: Acorda o Pleno do TARF, à unanimidade, conhecer do recurso para, à maioria de votos, pelo voto de desempate do Presidente, dar-lhe provimento, nos termos do voto do Cons. Giovanni Leal. Ausentes, justificadamente, os Cons. Luciana Ferreira Braga, Marta da Silveira e Guilherme Salles Moreira Rocha, sendo substituídos, respectivamente, pelos Cons. Karoline Cord, Gabriela Lima e Silva e Joicy Montalvão. Redator para o acórdão o Conselheiro Giovanni Leal.

Sala das Sessões, Brasília/DF, 14 de agosto de 2024  
VÂNIA NASCIMENTO DE CASTRO Presidente  
GIOVANI LEAL DA SILVA Redator

### SECRETARIA EXECUTIVA DE GESTÃO ADMINISTRATIVA

DESPACHO DO SECRETÁRIO EXECUTIVO  
Em 29 de agosto de 2024

PROCESSO SEI Nº 0410-003037/2016. INTERESSADA: Associação dos Servidores Públicos e Privados (ASPP), CNPJ 03.374.218/0001-02. ASSUNTO: Descredenciamento de Entidade Consignatária (Decreto nº 28.195, de 16 de agosto de 2007).

DECLARO, com fundamento nas disposições do art. 8º do Decreto nº 28.195, de 16 de agosto de 2007, o DESCREDECIMENTO da Associação dos Servidores Públicos e Privados (ASPP), CNPJ 03.374.218/0001-02, na qualidade de Consignatária Facultativa, no âmbito do Sistema Único de Gestão de Recursos Humanos (SIGRH), na modalidade MENSALIDADE. O prazo de 10 dias para interposição de recurso administrativo começa a contar a partir da data de publicação deste ato, conforme previsto no art. 59 da Lei Federal nº 9.784, de 29 de janeiro de 1999, recepcionada no Distrito Federal pela Lei nº 2.834, de 07 de dezembro de 2001. Publique-se e encaminhe-se à Subsecretaria de Gestão de Pessoas (SUGEP), com vistas à Unidade de Administração da Folha de Pagamento (UAFF) para demais providências pertinentes.

ÂNGELO RONCALLI DE RAMOS BARROS

DESPACHO DO SECRETÁRIO EXECUTIVO  
Em 30 de agosto de 2024

Processo SEI nº 00040-00015415/2019-57. Interessada: Associação aos Servidores Públicos e da Previdência do Governo do Distrito Federal (AASPDF), CNPJ 33.714.992/0001-78 Assunto: Descredenciamento de Entidade Consignatária (Decreto nº 28.195, de 16 de agosto de 2007).

DECLARO, com fundamento nas disposições do art. 8º do Decreto nº 28.195, de 16 de agosto de 2007, o DESCREDECIMENTO da Associação aos Servidores Públicos e da Previdência do Governo do Distrito Federal (AASPDF), CNPJ 33.714.992/0001-78, na qualidade de Consignatária Facultativa, no âmbito do Sistema Único de Gestão de Recursos Humanos (SIGRH), na modalidade MENSALIDADE.

O prazo de 10 dias para interposição de recurso administrativo começa a contar a partir da data de publicação deste ato, conforme previsto no art. 59 da Lei Federal nº 9.784, de 29 de janeiro de 1999, recepcionada no Distrito Federal pela Lei nº 2.834, de 07 de dezembro de 2001. Publique-se e encaminhe-se à Subsecretaria de Gestão de Pessoas (SUGEP), com vistas à Unidade de Administração da Folha de Pagamento (UAFF) para demais providências pertinentes.

ÂNGELO RONCALLI DE RAMOS BARROS

DESPACHO DO SECRETÁRIO EXECUTIVO  
Em 30 de agosto de 2024

Processo SEI nº 00410-00002556/2018-55 Interessada: Associação dos Servidores Públicos e Privados de Brasília (ASPPB), CNPJ 29.682.134/0001-11 Assunto: Descredenciamento de Entidade Consignatária (Decreto nº 28.195, de 16 de agosto de 2007)

DECLARO, com fundamento nas disposições do art. 8º do Decreto nº 28.195, de 16 de agosto de 2007, o DESCREDECIMENTO da Associação dos Servidores Públicos e Privados de Brasília (ASPPB), CNPJ 29.682.134/0001-11, na qualidade de Consignatária Facultativa, no âmbito do Sistema Único de Gestão de Recursos Humanos (SIGRH), nas modalidades Mensalidade e Benefício social - Assistência a Saúde.

O prazo de 10 dias para interposição de recurso administrativo começa a contar a partir da data de publicação deste ato, conforme previsto no art. 59 da Lei Federal nº 9.784, de 29 de janeiro de 1999, recepcionada no Distrito Federal pela Lei nº 2.834, de 07 de dezembro de 2001.

Publique-se e encaminhe-se à Subsecretaria de Gestão de Pessoas (SUGEP), com vistas à Unidade de Administração da Folha de Pagamento (UAFF) para demais providências pertinentes.

ÂNGELO RONCALLI DE RAMOS BARROS

### DESPACHO DO SECRETÁRIO EXECUTIVO

Em 30 de agosto de 2024

Processo SEI nº 00410-00011704/2018-22. Interessada: Associação dos Servidores Públicos, Pensionistas e Aposentados do Governo do Distrito Federal (ASPJUB-DF), CNPJ 13.150.465/0001-70. Assunto: Descredenciamento de Entidade Consignatária (Decreto nº 28.195, de 16 de agosto de 2007).

DECLARO, com fundamento nas disposições do art. 8º do Decreto nº 28.195, de 16 de agosto de 2007, o DESCREDECIMENTO da Associação dos Servidores Públicos, Pensionistas e Aposentados do Governo do Distrito Federal (ASPJUB-DF), CNPJ 13.150.465/0001-70, na qualidade de Consignatária Facultativa, no âmbito do Sistema Único de Gestão de Recursos Humanos (SIGRH), na modalidade MENSALIDADE.

O prazo de 10 dias para interposição de recurso administrativo começa a contar a partir da data de publicação deste ato, conforme previsto no art. 59 da Lei Federal nº 9.784, de 29 de janeiro de 1999, recepcionada no Distrito Federal pela Lei nº 2.834, de 07 de dezembro de 2001.

Publique-se e encaminhe-se à Subsecretaria de Gestão de Pessoas (SUGEP), com vistas à Unidade de Administração da Folha de Pagamento (UAFF), para demais providências pertinentes.

ÂNGELO RONCALLI DE RAMOS BARROS

### UNIDADE DO FUNDO PRÓ-CONTROLE INTERNO CONSELHO DE ADMINISTRAÇÃO

ATA DA 14ª REUNIÃO

Em quatro de setembro de 2024, às 10h30min, na sala 1101, situada no anexo do Palácio do Buriti, na sala de reuniões da Subsecretaria do Tesouro, reuniram-se os membros do Conselho de Administração do Fundo Pró-Controle Interno do Distrito Federal. Estando presentes Thiago Rogério Conde, Secretário Executivo de Finanças, representando o Secretário de Estado de Economia do Distrito Federal; Breno Rocha Pires e Albuquerque, suplente do Secretário de Estado da Controladoria Geral do DF; André Moreira Oliveira, Subsecretário de Orçamento Público da Secretaria de Estado de Economia do Distrito Federal; Fabrício de Oliveira Barros, Subsecretário do Tesouro da Secretaria de Estado de Economia do Distrito Federal; José Luiz Marques Barreto, Secretário-executivo do Fundo Pró-controle Interno, suplente do Subsecretário da Controladoria Geral do Distrito Federal; Graziella Brunale de Andrade, Subcontroladora de Controle Interno da Controladoria Geral do Distrito Federal; Rodrigo Ramos Gonçalves, representante do Sindifco/DF; e Sérgio Ricardo Portela, representante do Sindifco/DF. O Secretário-Executivo do Fundo Pró-Controle Interno, José Luiz Marques Barreto, abriu a reunião, iniciou a pauta conforme a seguir: 1) Descentralizar Orçamento de Diárias e Passagens; O Conselheiro André informou que o orçamento para os recursos de diárias e passagens serão remanejados conforme as solicitações, o qual foi aprovado por unanimidade. 2) Avaliar a Execução Orçamentária e Financeira do Fundo Pró Controle Interno; Foi avaliada a execução orçamentária e constatada que a dotação será suficiente para o encerramento do exercício. 3) Outros assuntos; Fica como pauta para a próxima reunião: análise dos benefícios do fundo para o novos concursados, discussão da modelagem para a concessão das bolsas de estudos para os novos servidores, levantamento da emissão das identidades funcionais, análise de pagamento por parte do Fundo referente a composição da LPA, de acordo o artigo 7º do Decreto nº 40.208 de julho de 2019. Nada mais havendo a tratar, o Secretário Executivo do Fundo Pró-Controle Interno encerrou a reunião às 12h05min, aprovando a presente ata.

THIAGO ROGÉRIO CONDE

Presidente do Fundo Pró-Controle, Substituto

BRENO ROCHA PIRES E ALBUQUERQUE

Membro Suplente do Conselho Administrativo do Fundo PRÓ-CONTROLE INTERNO  
Secretário de Estado da Controladoria Geral do Distrito Federal, Substituto

ANDRÉ MOREIRA OLIVEIRA

Membro do Conselho Administrativo do Fundo PRÓ-CONTROLE INTERNO  
Subsecretário de Orçamento

FABRÍCIO DE OLIVEIRA BARROS

Membro do Conselho Administrativo do Fundo PRÓ-CONTROLE INTERNO  
Subsecretário do Tesouro

JOSÉ LUIZ MARQUES BARRETO

Membro do Conselho Administrativo do Fundo PRÓ-CONTROLE INTERNO  
Secretário Executivo do Fundo Pró Controle Interno, Suplente

GRAZIELLA BRUNALE DE ANDRADE

Membro do Conselho Administrativo do Fundo PRÓ-CONTROLE INTERNO  
Subcontroladora do Controle Interno - CGDF

RODRIGO RAMOS GONÇALVES

Membro do Conselho Administrativo do Fundo PRÓ-CONTROLE INTERNO  
Sindifco

SÉRGIO RICARDO CARVALHO PORTELA

Membro do Conselho Administrativo do Fundo PRÓ-CONTROLE INTERNO  
Sindifco

**SECRETARIA DE ESTADO DE SAÚDE**

PORTARIA Nº 412, DE 09 DE SETEMBRO DE 2024

A SECRETÁRIA DE ESTADO DE SAÚDE DO DISTRITO FEDERAL, no uso das atribuições que lhe confere o artigo 509, do Regimento Interno da Secretaria de Estado de Saúde do Distrito Federal, aprovado pelo Decreto nº 39.546, de 19 de dezembro de 2018, publicado no DODF nº 241, de 20 de dezembro de 2018, e CONSIDERANDO o disposto no artigo 9º do Decreto nº 37.296, de 29 de abril de 2016, publicado no DODF nº 94, de 18 de maio de 2016, resolve:

Art. 1º Prorrogar o Procedimento Investigativo Preliminar - PIP nº 05/2024-SES/DF, SEI nº 00060-00237981/2024-19 por mais 60 (sessenta) dias a partir do dia 13/09/2024.

Art. 2º Esta Portaria entra em vigor na data de sua publicação.

LUCILENE MARIA FLORÊNCIO DE QUEIROZ

**SECRETARIA DE ESTADO DE EDUCAÇÃO**

PORTARIA Nº 1.120, DE 09 DE SETEMBRO DE 2024

Institui o Programa de Saúde Mental no Trabalho para os Profissionais da Educação da Rede Pública de Ensino do Distrito Federal.

A SECRETÁRIA DE ESTADO DE EDUCAÇÃO DO DISTRITO FEDERAL, no uso das atribuições que lhe conferem os incisos I, III e V do artigo 105 da Lei Orgânica do Distrito Federal, e o inciso VI do artigo 182 do Decreto nº 38.631, de 20 de novembro de 2017, em atenção ao artigo 196 da Constituição da República Federativa do Brasil; ao artigo 204 da Lei Orgânica do Distrito Federal, de 08 de junho de 1993; à Lei Distrital nº 6.557, de 23 de abril de 2020; à Lei Federal nº 14.681, de 18 de setembro de 2023; à Lei nº 14.819, de 16 de janeiro de 2024; ao Decreto nº 36.561, de 19 de junho de 2015; ao Decreto nº 37.648, de 22 de setembro de 2016; ao Decreto nº 41.747, de 28 de janeiro de 2021; ao Decreto nº 42.375, de 9 de agosto de 2021; ao Decreto nº 45.771, de 08 de maio de 2024, resolve:

**CAPÍTULO I  
DO OBJETO**

Art. 1º Instituir o Programa de Saúde Mental no Trabalho (Prosm) para os profissionais da educação da Rede Pública de Ensino da Secretaria de Estado de Educação do Distrito Federal (SEEDF).

Art. 2º O Prosm vincula-se à:

I - Política de Qualidade de Vida, Saúde e Bem-estar para os servidores da SEEDF no ambiente de trabalho e os aposentados, instituída pela Portaria nº 281, de 10 de junho de 2021;

II - Política de Valorização, Promoção de Bem-estar e de Qualidade de Vida no ambiente de trabalho de servidores e demais agentes públicos da SEEDF, conforme Portaria nº 287, de 26 de setembro de 2018;

III - política que regulamenta a concessão do Selo QualiVida, que certifica órgãos ou entidades da Administração Direta, Autárquica e Fundacional do Distrito Federal que desenvolvem boas práticas de governança em relação ao eixo saúde e bem-estar, instituída pela Portaria nº 373, de 22 de maio de 2024.

**CAPÍTULO II  
DAS DISPOSIÇÕES PRELIMINARES**

Art. 3º Para os fins desta Portaria, considera-se:

I - Qualidade de Vida no Trabalho (QVT): fatores geradores de bem-estar individual e coletivo no contexto laboral, a partir de uma gestão organizacional humanizada e da promoção à saúde e à segurança no trabalho, cujo foco são as relações socioprofissionais, o reconhecimento e o desenvolvimento profissional e o elo entre trabalho e vida social;

II - ações de QVT: são formas de intervenções que visam à promoção de qualidade de vida no trabalho, mas que não, necessariamente, requeiram a elaboração de um projeto;

III - projetos de QVT: iniciativas de promoção de qualidade de vida no trabalho voltadas para o enfrentamento de temáticas complexas, resultantes de um diagnóstico;

IV - programas de QVT: ações e projetos específicos implementados no ambiente laboral, com vistas a atender as necessidades dos servidores no que tange aos aspectos profissionais e pessoais, e à melhoria progressiva da qualidade do ambiente de trabalho, contribuindo para o alcance da missão da organização;

V - saúde mental: estado de bem-estar no qual o indivíduo é capaz de usar suas próprias habilidades; recuperar-se do estresse rotineiro; ser produtivo e contribuir com a sua comunidade;

VI - prevenção e promoção à saúde no trabalho: conjunto de ações com o objetivo de intervir precocemente no processo de adoecimento do servidor, com a finalidade de reduzir ou eliminar os riscos decorrentes do ambiente, do processo de trabalho e dos hábitos de vida, para o desenvolvimento de práticas de gestão, de atitudes e de comportamentos que contribuam para a proteção da saúde no âmbito individual e coletivo.

**CAPÍTULO III  
DOS OBJETIVOS**

Art. 4º À unidade de Qualidade de Vida e Bem-Estar no Trabalho caberá, como área responsável por promover a qualidade de vida, o bem-estar e a saúde dos profissionais da educação da SEEDF no ambiente de trabalho, desenvolver ações, projetos e programas voltados para a saúde mental no trabalho, nos termos desta Portaria.

**CAPÍTULO IV  
DAS DIRETRIZES**

Art. 5º O Prosm, no âmbito da SEEDF, deve nortear-se pelas seguintes diretrizes:

I - realização de ações de prevenção a transtornos mentais e comportamentais, fundamentadas em informações epidemiológicas fornecidas pela Subsaúde, considerando-se as especificidades e as vulnerabilidades do público-alvo;

II - promoção da concepção ampliada de saúde mental, integrada à saúde física e ao bem-estar mental e social dos servidores;

III - ampliação da divulgação e da integração dos projetos de saúde mental da rede, assim como gestão em nível institucional acerca da forma de procurá-los e utilizá-los;

IV - identificação de possíveis fatores de risco associados ao desenvolvimento de transtornos mentais e comportamentais nos profissionais da educação;

V - divulgação de material explicativo sobre características, causas, sintomas e tratamentos dos transtornos mentais e comportamentais, no âmbito das instituições educacionais e da administração central e intermediária;

VI - organização de atividades psicoeducativas em grupo, palestras, seminários e congressos, como forma de disseminar o conhecimento na área de saúde mental no trabalho;

VII - cooperação entre os diversos setores institucionais da SEEDF, a fim de estimular soluções compartilhadas em saúde mental;

VIII - capacitação, treinamento e atualização permanente da equipe técnica, com foco na prevenção de adoecimento e na promoção de saúde mental;

IX - realização de pesquisas para subsidiar a formulação de políticas públicas no âmbito da SEEDF;

X - articulação e promoção do intercâmbio de informações e conhecimentos com instituições públicas e privadas, nacionais e internacionais;

XI - celebração de acordos de cooperação técnica ou de convênios com unidades, órgãos e entidades da Administração Pública distrital e federal, Organizações não Governamentais (ONGs) ou instituições de saúde e de ensino para a consecução de suas competências;

XII - articulação integrada com a Gerência de Mediação de Conflitos (Gmec), conforme Portaria nº 352, de 30 outubro de 2018, ou legislação substituta.

**CAPÍTULO V  
DO PÚBLICO-ALVO**

Art. 6º O Prosm tem como público-alvo os servidores efetivos integrantes das carreiras Magistério do Distrito Federal e Políticas Públicas e Gestão Educacional do Distrito Federal, no âmbito da SEEDF.

Parágrafo único. As ações, os projetos e os programas de prevenção poderão se estender aos servidores aposentados, professores substitutos, terceirizados e servidores ocupantes de cargo em comissão, sem vínculo permanente na SEEDF.

**CAPÍTULO VI  
DA ORGANIZAÇÃO****Seção I****Da Composição**

Art. 7º O Prosm é desenvolvido por servidores efetivos da SEEDF, devidamente capacitados para executar atividades relacionadas à área de saúde mental.

Parágrafo único. O serviço é composto por especialistas em Educação, Educação Física, Enfermagem, Fisioterapia, Fonoaudiologia, Nutrição, Medicina, Pedagogia, Psicologia e Serviço Social, além de outros profissionais que demonstrem compatibilidade e interfaces com a área de saúde mental.

**Seção II****Das Ações, dos Projetos e Programas**

Art. 8º A relação das ações, dos projetos ou programas em execução no Prosm poderá ser consultada no site <https://www.educacao.df.gov.br/>.

§1º As ações, os projetos e programas poderão ser revisados ou suprimidos, caso haja necessidade, a critério do dirigente máximo da unidade de Qualidade de Vida e Bem-Estar no Trabalho da SEEDF, em conjunto com a avaliação da equipe técnica e dos coordenadores.

§2º Novas ações, projetos e programas poderão ser incluídos a depender da necessidade, da disponibilidade de servidores habilitados, de demandas externas ou de outras situações supervenientes.

Art. 9º As atividades do Prosm poderão ser ofertadas para as unidades administrativas em nível central e intermediário, bem como escolares da SEEDF, conforme critérios estabelecidos pelos respectivos coordenadores e mediante deliberação da chefia da unidade de Qualidade de Vida e Bem-Estar no Trabalho.

Art. 10. As atividades das ações, dos projetos ou programas ocorrem em caráter presencial e, excepcionalmente, por meios remotos e tecnológicos de informação e comunicação.

Parágrafo único. Cabe ao gestor da SEEDF responsável pelo local de provimento de serviço remoto disponibilizar espaço físico com privacidade, banda de comunicação efetiva, equipamentos e softwares que atendam às exigências da Lei Federal nº 13.709, de 14 de agosto de 2018 (LGPD), e da Lei Federal nº 12.965, de 23 de abril de 2014 (Marco Civil da Internet).

Art. 11. Os coordenadores das ações, dos projetos e programas pertencentes ao Prosm disponibilizarão à Subsecretaria de Gestão de Pessoas (Sugep), mediante solicitação, dados estatísticos das atividades, com a finalidade de subsidiar a tomada de decisão institucional.



## Seção III

## Do Programa de Acolhimento Psicológico Individual

## Subseção I

## Dos Objetivos

Art. 12. O Programa de Acolhimento Psicológico Individual (Papsi) tem como objetivo geral promover a valorização e a melhoria da qualidade de vida e bem-estar dos profissionais da educação, mediante procedimento de escuta psicológica individual, no âmbito de competência da SEEDF.

Art. 13. São objetivos específicos:

I - acolher, orientar ou encaminhar o servidor aos serviços públicos especializados em saúde mental do Distrito Federal ou às entidades legalmente conveniadas junto à SEEDF;  
II - prevenir ou minimizar o sofrimento emocional do servidor, em caráter psicoeducativo, sem objetivos psicoterapêuticos.

## Subseção II

## Da Composição

Art. 14. O serviço do Papsi é coordenado e executado por servidores da carreira Políticas Públicas e Gestão Educacional, ocupantes do cargo de Gestor em Políticas Públicas e Gestão Educacional – especialidade Psicologia, com registro ativo no respectivo conselho de classe profissional.

## Subseção III

## Da Estrutura

Art. 15. O atendimento no Papsi compreende os seguintes eixos:

I - acolhimento: escuta psicológica individual na promoção de autocuidado do profissional da educação perante o seu sofrimento psíquico;

II - orientação: recomendação ou sugestão de direcionamento, do ponto de vista psicológico, conforme demanda apresentada;

III - encaminhamento: processo pelo qual o requerente é encaminhado para os serviços públicos de saúde mental oferecidos pelo Governo do Distrito Federal ou para as entidades legalmente conveniadas junto à SEEDF.

## Subseção IV

## Do Público-Alvo

Art. 16. O Papsi é direcionado aos servidores efetivos e comissionados e aos professores substitutos do Governo do Distrito Federal em efetivo exercício na SEEDF.

Art. 17. O acolhimento psicológico individual no Papsi será realizado conforme demanda apresentada, aliada à capacidade de atendimento dos profissionais de Psicologia da unidade de Qualidade de Vida e Bem-Estar no Trabalho da SEEDF.

## Subseção V

## Do Funcionamento

Art. 18. O atendimento é efetuado em uma única sessão pontual, em caráter individual, que poderá ser prorrogada por até dois encontros, por decisão do profissional competente.

§1º Para efeito de avaliação da demanda, poderão ser utilizados instrumentos de rastreio, desde que reconhecidos cientificamente, a critério da equipe técnica do Programa.

§2º A equipe de Psicologia atuará de acordo com o Código de Ética Profissional e a Resolução CFP nº 01, de 2009, que dispõe sobre a obrigatoriedade do registro documental decorrente da prestação de serviços psicológicos.

§3º A oferta do serviço de Psicologia não tem o escopo de produzir prova para processo de investigação e de responsabilização disciplinar, fica limitada estritamente ao necessário para o cumprimento da finalidade desta Portaria.

§4º Caso a demanda tenha caráter emergencial, como urgências médicas, de segurança, entre outras, o servidor deverá ser orientado a buscar o local apropriado para atendimento na rede pública de saúde.

§5º O serviço ofertado é presencial e ocorre nas dependências da unidade de Qualidade de Vida e Bem-Estar no Trabalho da SEEDF.

§6º O atendimento é marcado de acordo com disponibilidade do servidor e do profissional de Psicologia responsável.

§7º A participação do profissional da educação no atendimento do Papsi é voluntária.

§8º Os processos passarão por uma triagem, realizada pela coordenação do Programa.

§9º As convocações para o atendimento serão realizadas pelo Sistema Eletrônico de Informações (SEI).

§10. O comunicado de presença ou falta ao atendimento será registrado no processo eletrônico.

§11. Na hipótese de ausência ao atendimento, o servidor poderá incluir ou peticionar o tipo de documento "Requerimento: Remarcação Saúde Mental SEEDF (Formulário)".

Art. 19. A declaração de comparecimento disponibilizada pelo Papsi não gera licença, sendo somente justificativa de afastamento, que se restringe ao turno no qual o servidor público da educação foi atendido, devendo ser entregue à chefia imediata.

Parágrafo único. É facultado à chefia imediata, atendendo a requerimento do interessado, autorizar a compensação de horário, conforme estabelecido no artigo 63 da Lei Complementar nº 840, de 23 de dezembro de 2011.

## Subseção VI

Do Acesso ao Papsi pelos Servidores Comissionados, Efetivos e Temporários

Art. 20. O acesso ao atendimento individual no Papsi poderá ser realizado mediante processo sigiloso pelo SEI ou pelo Sistema de Peticionamento Eletrônico (Sispe).

Art. 21. O atendimento individual no Papsi poderá ser solicitado pelo próprio servidor efetivo ou comissionado, mediante o procedimento via SEI:

I - iniciar processo sigiloso "SEE - Pessoal: Programa de Saúde Mental no Trabalho (Prosm)";

II - inserir, preencher e assinar o tipo de documento "Requerimento: Acolhimento Psicológico SEEDF (Formulário)";

III - clicar no ícone "Gerenciar Credenciais de Acesso" e inserir o nome e a matrícula do servidor autorizado pela unidade de Qualidade de Vida e Bem-Estar no Trabalho da SEEDF.

Art. 22. A solicitação de atendimento no Papsi para o servidor, por iniciativa da chefia imediata, deverá ser formalizada por meio de processo sigiloso no SEI:

I - iniciar processo sigiloso "SEE - Pessoal: Programa de Saúde Mental no Trabalho (Prosm)";

II - escolher o tipo de documento "Requerimento: Acolhimento Psicológico SEEDF (Formulário)" e detalhar os motivos do encaminhamento;

III - anexar ficha funcional do servidor;

IV - incluir ciência ou termo de ciência por parte do servidor quanto ao conhecimento da abertura do processo e de sua finalidade para convocação futura;

V - clicar no ícone "Gerenciar Credenciais de Acesso" e inserir o nome e a matrícula do servidor autorizado pela unidade de Qualidade de Vida e Bem-Estar no Trabalho da SEEDF.

Parágrafo único. O profissional de Psicologia responsável pelo atendimento poderá solicitar o comparecimento da autoridade mencionada no caput deste artigo para prestar, pessoalmente, informações sobre o assunto.

Art. 23. O atendimento individual no Papsi poderá ser solicitado espontaneamente pelo professor substituto, em efetivo exercício, mediante peticionamento eletrônico via Sispe.

Art. 24. A solicitação de atendimento para o professor substituto em efetivo exercício, por iniciativa da chefia imediata, deverá ser formalizada por meio de processo sigiloso no SEI, aplicando-se o procedimento fixado no artigo 22 desta Portaria.

## Seção IV

## Do Programa de Prevenção à Dependência Química

## Subseção I

## Dos Objetivos

Art. 25. O Programa de Prevenção à Dependência Química (Prodeq) tem como objetivo geral planejar, coordenar e executar atividades preventivas aos profissionais da educação acometidos por problemas relacionados ao uso de álcool e de outras drogas, na perspectiva de promoção à saúde, bem-estar e qualidade de vida no trabalho, no âmbito da SEEDF.

Art. 26. São objetivos específicos:

I - promover a qualidade de vida, o bem-estar e a saúde dos servidores da SEEDF com problemas relacionados ao uso de álcool e de outras drogas;

II - ser referência institucional no desenvolvimento de ações de promoção à saúde relacionadas à dependência química;

III - sensibilizar gestores e servidores sobre os danos causados pelo uso indevido, abusivo ou dependente do uso de substâncias psicoativas lícitas e ilícitas, bem como as suas consequências;

IV - auxiliar o resgate do papel profissional dos profissionais da educação;

V - encaminhar os profissionais da educação para o PADQ da Subsaúde, conforme o Decreto nº 41.747, de 28 de janeiro de 2021, bem como para a rede pública especializada de saúde do Distrito Federal;

VI - impactar positivamente na qualidade da educação pública do Distrito Federal;

VII - colaborar na redução das taxas de absenteísmo e de licenças para tratamento de saúde;

VIII - fortalecer as ações desenvolvidas entre os setores institucionais da SEEDF;

IX - realizar parcerias com instituições públicas e privadas;

X - promover pesquisas com produção de conhecimento científico referente à temática do álcool e de outras drogas.

## Subseção II

## Da Composição

Art. 27. O Prodeq é desenvolvido por servidores efetivos do quadro de pessoal da SEEDF com formação em Educação Física, Enfermagem, Fisioterapia, Fonoaudiologia, Medicina, Nutrição, Pedagogia, Psicologia e Serviço Social, entre outros profissionais necessários ao pleno desenvolvimento das atividades do Programa.

Parágrafo único. O Prodeq será coordenado, preferencialmente, por servidor ocupante das especialidades de Medicina, Psicologia ou Serviço Social, do cargo Gestor em Políticas Públicas e Gestão Educacional, da carreira Políticas Públicas e Gestão Educacional da SEEDF, com registro ativo no respectivo conselho de classe profissional.

## Subseção III

## Da Estrutura

Art. 28. O Prodeq é estruturado pelos seguintes eixos:

I - atendimento individual;

II - Ciclo de Prevenção à Dependência Química (CPDQ).

## Subseção IV

## Do Público-Alvo

Art. 29. O Prodeq é direcionado aos servidores efetivos e comissionados e aos professores substitutos do Governo do Distrito Federal em efetivo exercício na SEEDF.

## Subseção V

## Do Funcionamento

Art. 30. O atendimento individual no Prodeq deverá ser realizado, preferencialmente, por servidor do quadro de pessoal da SEEDF, ocupante do cargo Gestor em Políticas

Públicas e Gestão Educacional, da especialidade de Medicina, Psicologia ou Serviço Social, permitida a participação conjunta de integrantes de outras especialidades do respectivo Programa, conforme necessidade do serviço.

Art. 31. O atendimento individual no Prodeq tem por objetivos:

I - acolher os profissionais da educação que apresentem indícios de problemas decorrentes do uso de álcool e de outras drogas;

II - orientar sobre as possibilidades de acesso aos serviços públicos especializados da rede de apoio do Distrito Federal;

III - avaliar a prioridade de encaminhamento ao PADQ da Subsaúde, conforme Decreto nº 41.747, de 28 de janeiro de 2021, ou aos demais órgãos ou entidades competentes.

Art. 32. O atendimento ofertado ao servidor é realizado em um único encontro pontual, em caráter individual, nas dependências da unidade de Qualidade de Vida e Bem-Estar no Trabalho da SEEDF, que poderá ser prorrogado por uma só vez, a critério do profissional responsável.

§1º O atendimento individualizado ao servidor não tem o escopo de produzir prova para processo de investigação ou responsabilização disciplinar, fica limitado estritamente ao necessário para o cumprimento de seus objetivos.

§2º Para efeito de avaliação da demanda, poderão ser utilizados instrumentos padronizados e cientificamente validados, a critério do profissional responsável pelo atendimento.

§3º A participação do servidor no atendimento do Prodeq é voluntária.

§4º Os processos passarão por uma triagem, realizada pela coordenação do Programa.

§5º As convocações para o atendimento serão realizadas pelo SEI.

§6º O comunicado de presença ou falta ao atendimento será registrado no processo eletrônico.

§7º Na hipótese de ausência ao atendimento, o servidor poderá incluir ou peticionar o tipo de documento "Requerimento: Remarcação Saúde Mental SEEDF (Formulário)".

Art. 33. A declaração de comparecimento disponibilizada pelo Prodeq não gera licença, sendo somente justificativa de afastamento, que se restringe ao turno no qual o profissional da educação foi atendido, devendo ser entregue à chefia imediata.

Parágrafo único. É facultado à chefia imediata, atendendo a requerimento do interessado, autorizar a compensação de horário, conforme estabelecido pelo artigo 63 da Lei Complementar nº 840, de 23 de dezembro de 2011.

#### Subseção VI

Do Acesso ao Prodeq pelos Servidores Comissionados, Efetivos e Temporários

Art. 34. O acesso ao atendimento individual no Prodeq poderá ser realizado mediante processo sigiloso pelo SEI ou pelo Sispe.

Art. 35. O atendimento individual é solicitado pelo próprio servidor, efetivo ou comissionado, mediante o seguinte procedimento via SEI:

I - iniciar processo sigiloso "SEE - Pessoal: Programa de Saúde Mental no Trabalho (Prosm)";

II - inserir, preencher e assinar o documento "Requerimento: Atendimento Dependência Química SEEDF (Formulário)";

III - clicar no ícone "Gerenciar Credenciais de Acesso" e inserir o nome e a matrícula do servidor autorizado pela unidade de Qualidade de Vida e Bem-Estar no Trabalho da SEEDF.

Art. 36. A solicitação de atendimento no Prodeq para o servidor, por iniciativa da chefia imediata, deverá ser formalizada por meio de processo sigiloso no SEI, devendo:

I - iniciar processo sigiloso "SEE - Pessoal: Programa de Saúde Mental no Trabalho (Prosm)";

II - escolher o tipo de documento "Requerimento: Atendimento Dependência Química SEEDF (Formulário)" e detalhar os motivos do encaminhamento;

III - anexar ficha funcional do servidor;

IV - incluir ciência ou termo de ciência por parte do servidor quanto ao conhecimento da abertura do processo e de sua finalidade para convocação futura;

V - clicar no ícone "Gerenciar Credenciais de Acesso" e inserir o nome e a matrícula do servidor autorizado pela unidade de Qualidade de Vida e Bem-Estar no Trabalho da SEEDF.

§1º O profissional responsável pelo atendimento avaliará a necessidade de contato com a chefia imediata, que poderá ser orientada quanto à condução da problemática no ambiente de trabalho.

§2º O Prodeq poderá solicitar o comparecimento da autoridade mencionada no caput deste artigo para prestar, pessoalmente, informações sobre o assunto.

Art. 37. O atendimento individual no Prodeq poderá ser solicitado espontaneamente pelo professor substituto, em efetivo exercício, mediante peticionamento eletrônico via Sispe.

Art. 38. A solicitação de atendimento para o professor substituto em efetivo exercício, por iniciativa da chefia imediata, deverá ser formalizada por meio de processo sigiloso no SEI, aplicando-se o procedimento fixado no artigo 36 desta Portaria.

#### Subseção VII

Do Ciclo de Prevenção à Dependência Química

Art. 39. O Ciclo de Prevenção à Dependência Química (CPDQ) tem por finalidade:

I - divulgar material informativo sobre o Programa para os profissionais da educação da Rede Pública de Ensino do Distrito Federal;

II - propor a apresentação do Prodeq aos gestores da SEEDF, cujas unidades administrativas da sede ou Coordenações Regionais de Ensino tenham obtido os maiores percentuais de licenças para tratamento de saúde, associadas aos transtornos mentais e comportamentais devido ao uso de substâncias psicoativas, conforme relatório epidemiológico da Subsaúde, referente ao ano-base anterior.

#### Seção V

Do Indeferimento, do Arquivamento e do Sigilo

Art. 40. A equipe técnica do Papsi ou do Prodeq devolverá os processos emitidos que estiverem fora das especificações exigidas.

Parágrafo único. Será indeferido o requerimento, realizado por professor substituto, dentre outros motivos, se formulado quando:

I - não estiver em efetivo exercício ou no desempenho da prestação de serviço em regência;

II - constar no banco de reservas vigente;

III - tiver contratação temporária rescindida, conforme legislação vigente.

Art. 41. Os requerimentos do Papsi e do Prodeq poderão ser arquivados pela equipe técnica, segundo os seguintes critérios:

I - atendimento da solicitação e cumprimento dos compromissos arbitrados ou deles decorrentes;

II - ausência do requerimento de remarcação por parte do servidor, após trinta dias contados do último não comparecimento;

III - ausência em dois agendamentos consecutivos, justificados ou não;

IV - desistência ou renúncia;

V - indeferimento do pleito;

VI - não engajamento às orientações ou aos encaminhamentos;

VII - não manifestação da parte interessada no prazo de trinta dias;

VIII - prática de ato ofensivo ou desacato;

IX - renúncia da credencial de acesso;

X - rescisão contratual, se professor substituto.

§1º Na hipótese do inciso II, o profissional da educação poderá ter deferida nova remarcação, à critério do coordenador do Programa, após o prazo de trinta dias da data de publicação do Termo de Arquivamento.

§2º Na hipótese do inciso VIII, o profissional da educação terá direito a novo atendimento, após doze meses, contados da data de inclusão do Termo de Arquivamento, mediante avaliação da unidade de Qualidade de Vida e Bem-Estar no Trabalho da SEEDF.

Art. 42. Fica assegurado o sigilo dos dados, no âmbito da SEEDF.

§1º Os dados pessoais são considerados de acesso não autorizado e a responsabilidade do controlador ou operador de dados se dá de acordo com a Lei federal nº 13.709, de 2018 (LGPD).

§2º É dever dos psicólogos integrantes respeitar o sigilo profissional, a fim de proteger, por meio da confidencialidade, a intimidade dos servidores a que tenha acesso no exercício profissional.

#### Seção VI

Do Acompanhamento Institucional

Art. 43. O servidor integrante do Papsi ou do Prodeq, efetivo ou comissionado, poderá ser monitorado no tratamento externo ou no acompanhamento promovido pelos serviços públicos de saúde mental oferecidos pelo Governo do Distrito Federal ou pelas entidades legalmente conveniadas junto à SEEDF, desde que formalize o interesse por meio de Termo de Responsabilidade.

§1º O servidor será monitorado por psicólogo durante um período determinado, conforme a gravidade do problema, devendo comparecer aos atendimentos periódicos, a fim de comprovar o tratamento ou o acompanhamento externo, configurando, assim, o interesse na adesão aos Programas e aos encaminhamentos definidos.

§2º O servidor poderá optar por não aderir ao acompanhamento institucional, sendo que, neste caso, a opção será documentada em termo específico, em que devem estar descritos os fatos e as razões de sua decisão.

§3º O monitoramento depende da anuência do servidor, uma vez que não há obrigatoriedade em ser gerenciado em seu tratamento ou acompanhamento externo.

§4º A negativa do servidor em ser acompanhado institucionalmente não cessa o encaminhamento dos procedimentos administrativos pertinentes ao caso.

Art. 44. Aplica-se aos professores substitutos, nos termos desta Portaria, o disposto no caput do artigo 43, desde que o peticionamento eletrônico no Sispe tenha sido solicitado durante o período de efetivo exercício em regência.

Parágrafo único. A rescisão contratual, nos termos da legislação vigente, importará o desligamento do professor substituto no Papsi ou no Prodeq.

#### CAPÍTULO VII

DO COMITÊ PERMANENTE EM SAÚDE MENTAL NO TRABALHO

Art. 45. Criar o Comitê Permanente do Programa de Saúde Mental no Trabalho (SEE/SUGEP/DQVT/CPROSM), na unidade SEI-GDF, vinculada à unidade de Qualidade de Vida e Bem-Estar no Trabalho, o qual tem por objetivo a gestão dos processos eletrônicos do Papsi e do Prodeq.

§1º O Comitê será composto por cinco representantes, lotados na unidade de Qualidade de Vida e Bem-Estar no Trabalho, da SEEDF, sendo, no mínimo, três servidores do cargo de Gestor em Políticas Públicas e Gestão Educacional, da especialidade de Psicologia.

§2º A presidência do Comitê será exercida pelo coordenador do Papsi e, em suas ausências ou impedimentos legais, por qualquer outro integrante.

§3º Os integrantes do Comitê têm as funções de abertura, recepção, triagem, distribuição, instrução, acompanhamento ou arquivamento dos processos eletrônicos oriundos do SEI ou do Sispe.

§4º A atuação do Comitê não enseja qualquer remuneração para seus representantes, e os trabalhos nele desenvolvidos são considerados prestação de relevante serviço público.

**CAPÍTULO VIII  
DAS DISPOSIÇÕES FINAIS**

Art. 46. Os casos não previstos nesta Portaria serão avaliados pela coordenação do Prosm e dirimidos pela Sugep, no âmbito da SEEDF.

Art. 47. Revoga-se a Portaria nº 1.062, de 17 de outubro de 2023.

Art. 48. Esta Portaria entra em vigor na data de sua publicação.

**HÉLVIA MIRIDAN PARANAGUÁ FRAGA**

**PORTARIA Nº 1.121, DE 09 DE SETEMBRO DE 2024**

A SECRETÁRIA DE ESTADO DE EDUCAÇÃO DO DISTRITO FEDERAL, no uso das atribuições que lhe confere o inciso XVIII do artigo 182 do Decreto nº 38.631, de 20 de novembro de 2017, em vista do disposto no Parecer nº 272/2024-CEDF, de 03 de setembro de 2024, do Conselho de Educação do Distrito Federal, aprovado na Câmara de Educação Profissional e Tecnológica de igual data, e, ainda, o que consta no Processo 00080-00201700/2022-45, resolve:

Art. 1º Aprovar o Plano de Curso do curso Técnico em Design de Móveis, eixo tecnológico Produção Cultural e Design, de oferta presencial, concomitante e subsequente, a ser incluído no Banco de Planos de Cursos da Educação Profissional e Tecnológica da Secretaria de Estado de Educação do Distrito Federal, incluindo a matriz curricular, que constitui o anexo único do citado Parecer.

Art. 2º Determinar à Diretoria de Educação Profissional (Diep/SEEDF) que informe à Subsecretaria de Planejamento, Acompanhamento e Avaliação a vinculação do Plano de Curso ora aprovado, com vistas à inspeção in loco e à emissão de relatório técnico pelo setor competente, a fim de que se verifiquem as condições de funcionamento da unidade escolar e posterior autorização do curso pelo Conselho de Educação do Distrito Federal.

Art. 3º Esta Portaria entra em vigor na data de sua publicação.

**HÉLVIA MIRIDAN PARANAGUÁ FRAGA**

**PORTARIA Nº 1.122, DE 09 DE SETEMBRO DE 2024**

A SECRETÁRIA DE ESTADO DE EDUCAÇÃO DO DISTRITO FEDERAL, no uso das atribuições que lhe confere o inciso XVIII do artigo 182 do Decreto nº 38.631, de 20 de novembro de 2017, em vista do disposto no Parecer nº 271/2024-CEDF, de 03 de setembro de 2024, do Conselho de Educação do Distrito Federal, aprovado na Câmara de Educação Profissional e Tecnológica de igual data, e, ainda, o que consta no Processo 00080-00201699/2022-59, resolve:

Art. 1º Aprovar o Plano de Curso do curso Técnico em Design de Interiores, eixo tecnológico Produção Cultural e Design, de oferta presencial, concomitante e subsequente, a ser incluído no Banco de Planos de Cursos da Educação Profissional e Tecnológica da Secretaria de Estado de Educação do Distrito Federal, incluindo a matriz curricular, que constitui o anexo único do citado Parecer.

Art. 2º Determinar à Diretoria de Educação Profissional (Diep/SEEDF) que informe à Subsecretaria de Planejamento, Acompanhamento e Avaliação a vinculação do Plano de Curso ora aprovado, com vistas à inspeção in loco e à emissão de relatório técnico pelo setor competente, a fim de que se verifiquem as condições de funcionamento da unidade escolar para posterior autorização do curso pelo Conselho de Educação do Distrito Federal.

Art. 3º Esta Portaria entra em vigor na data de sua publicação.

**HÉLVIA MIRIDAN PARANAGUÁ FRAGA**

**DESPACHO DA SECRETÁRIA**

Em 09 de setembro de 2024

**ASSUNTO: TERMO DE HOMOLOGAÇÃO. PROCESSO SEI-GDF 00080-00146270/2024-53. INTERESSADO: CAMILA AGUIAR FERRAZ.**

Com fulcro no artigo 3º do Regimento do Conselho de Educação do Distrito Federal, aprovado pela Portaria nº 703/SEEDF, de 15 de julho de 2022, em vista dos elementos contidos no Processo 00080-00146270/2024-53, HOMOLOGO o PARECER Nº 263/2024-CEDF, de 3 de setembro de 2024, do Conselho de Educação do Distrito Federal, aprovado na Câmara de Legislação e Normas de igual data, nos seguintes termos: em face do que dispõe a Resolução nº 01/2019-CEDF, o Parecer é por declarar a equivalência ao Ensino Médio dos estudos concluídos por CAMILA AGUIAR FERRAZ, em 2020, na Escola Secundária Almeida Garrett, localizada no Município de Vila Nova de Gaia, Área Metropolitana do Porto, República Portuguesa, inclusive para fins de prosseguimento de estudos.

**HÉLVIA MIRIDAN PARANAGUÁ FRAGA**

**DESPACHO DA SECRETÁRIA**

Em 09 de setembro de 2024

**ASSUNTO: TERMO DE HOMOLOGAÇÃO. PROCESSO SEI-GDF 00080-00181331/2024-29 INTERESSADO: JÉSSICA ROSÁRIO MAKAVAKA.**

Com fulcro no artigo 3º do Regimento do Conselho de Educação do Distrito Federal, aprovado pela Portaria nº 703/SEEDF, de 15 de julho de 2022, em vista dos elementos contidos no Processo 00080-00181331/2024-29, HOMOLOGO o PARECER Nº 266/2024-CEDF, de 3 de setembro de 2024, do Conselho de Educação do Distrito Federal, aprovado na Câmara de Legislação e Normas de igual data, nos seguintes termos: em face do que dispõe a Resolução nº 1/2019-CEDF, com base no artigo 14, o Parecer é por declarar a equivalência ao Ensino Médio dos estudos concluídos por JÉSSICA ROSÁRIO MAKAVAKA, em 2023, na Faculdade Operária Camponesa "24 de Febrero", localizada no Município Playa, Província de Havana, República de Cuba, inclusive para fins de prosseguimento de estudos.

**HÉLVIA MIRIDAN PARANAGUÁ FRAGA**

**DESPACHO DA SECRETÁRIA**

Em 09 de setembro de 2024

**ASSUNTO: TERMO DE HOMOLOGAÇÃO. PROCESSO SEI-GDF 00080-00197270/2024-11. INTERESSADO: FRANCO ALEIXO DE MORAES.**

Com fulcro no artigo 3º do Regimento do Conselho de Educação do Distrito Federal, aprovado pela Portaria nº 703/SEEDF, de 15 de julho de 2022, em vista dos elementos

contidos no Processo 00080-00197270/2024-11, HOMOLOGO o PARECER Nº 265/2024-CEDF, de 3 de setembro de 2024, do Conselho de Educação do Distrito Federal, aprovado na Câmara de Legislação e Normas de igual data, nos seguintes termos: em face do que dispõe a Resolução nº 1/2019-CEDF, o Parecer é por declarar a equivalência ao Ensino Médio dos estudos concluídos por FRANCO ALEIXO DE MORAES, em 2022, no Centro Educativo Los Laureles, localizado em Assunção, República do Paraguai, inclusive para fins de prosseguimento de estudos.

**HÉLVIA MIRIDAN PARANAGUÁ FRAGA**

**DESPACHO DA SECRETÁRIA**

Em 09 de setembro de 2024

**ASSUNTO: TERMO DE HOMOLOGAÇÃO. PROCESSO SEI-GDF 00080-00201699/2022-59. INTERESSADO: DIRETORIA DE EDUCAÇÃO PROFISSIONAL (DIEP/SEEDF).**

Com fulcro no artigo 3º do Regimento do Conselho de Educação do Distrito Federal, aprovado pela Portaria nº 703/SEEDF, de 15 de julho de 2022, em vista dos elementos contidos no Processo 00080-00201699/2022-59, HOMOLOGO o PARECER Nº 271/2024-CEDF, de 3 de setembro de 2024, do Conselho de Educação do Distrito Federal, aprovado na Câmara de Educação e Profissional e Tecnológica de igual data, nos seguintes termos:

a) aprovar o Plano de Curso do curso Técnico em Design de Interiores, eixo tecnológico Produção Cultural e Design, de oferta presencial, concomitante e subsequente, a ser incluído no Banco de Planos de Cursos da Educação Profissional e Tecnológica da Secretaria de Estado de Educação do Distrito Federal, incluindo a matriz curricular, que constitui o anexo único do referido Parecer;

b) determinar à Diretoria de Educação Profissional (Diep/SEEDF) que informe à Subsecretaria de Planejamento, Acompanhamento e Avaliação a vinculação do Plano de Curso ora aprovado, com vistas à inspeção in loco e à emissão de relatório técnico pelo setor competente, a fim de que se verifiquem as condições de funcionamento da unidade escolar para posterior autorização do curso pelo Conselho de Educação do Distrito Federal.

**HÉLVIA MIRIDAN PARANAGUÁ FRAGA**

**DESPACHO DA SECRETÁRIA**

Em 09 de setembro de 2024

**ASSUNTO: TERMO DE HOMOLOGAÇÃO. PROCESSO SEI-GDF 00080-00201700/2022-45. INTERESSADO: DIRETORIA DE EDUCAÇÃO PROFISSIONAL (DIEP/SEEDF).**

Com fulcro no artigo 3º do Regimento do Conselho de Educação do Distrito Federal, aprovado pela Portaria nº 703/SEEDF, de 15 de julho de 2022, em vista dos elementos contidos no Processo 00080-00201700/2022-45, HOMOLOGO o PARECER Nº 272/2024-CEDF, de 3 de setembro de 2024, do Conselho de Educação do Distrito Federal, aprovado na Câmara de Educação e Profissional e Tecnológica de igual data, nos seguintes termos:

a) aprovar o Plano de Curso do curso Técnico em Design de Móveis, eixo tecnológico Produção Cultural e Design, de oferta presencial, concomitante e subsequente, a ser incluído no Banco de Planos de Cursos da Educação Profissional e Tecnológica da Secretaria de Estado de Educação do Distrito Federal, incluindo a matriz curricular, que constitui o anexo único do referido Parecer;

b) determinar à Diretoria de Educação Profissional (Diep/SEEDF) que informe à Subsecretaria de Planejamento, Acompanhamento e Avaliação a vinculação do Plano de Curso ora aprovado, com vistas à inspeção in loco e à emissão de relatório técnico pelo setor competente, a fim de que se verifiquem as condições de funcionamento da unidade escolar e posterior autorização do curso pelo Conselho de Educação do Distrito Federal.

**HÉLVIA MIRIDAN PARANAGUÁ FRAGA**

**DESPACHO DA SECRETÁRIA**

Em 09 de setembro de 2024

**ASSUNTO: TERMO DE HOMOLOGAÇÃO. PROCESSO SEI-GDF 00080-00203912/2024-29. INTERESSADO: AILTON CEZAR DA SILVA PEREIRA.**

Com fulcro no artigo 3º do Regimento do Conselho de Educação do Distrito Federal, aprovado pela Portaria nº 703/SEEDF, de 15 de julho de 2022, em vista dos elementos contidos no Processo 00080-00203912/2024-29, HOMOLOGO o PARECER Nº 267/2024-CEDF, de 3 de setembro de 2024, do Conselho de Educação do Distrito Federal, aprovado na Câmara de Legislação e Normas de igual data, nos seguintes termos:

a) validar, em caráter excepcional, o percurso escolar de AILTON CEZAR DA SILVA PEREIRA, relativo à conclusão do Ensino Médio, na modalidade de Educação de Jovens e Adultos, a distância, realizado na UNI - União Nacional de Instrução, com sede na Quadra CSB, Área Especial 5/6, Setor B Sul, 1º Andar, Taguatinga, Brasília - Distrito Federal, mantida pelo UNI - Centro de Ensino Unificado Ltda., inscrito no CNPJ sob o nº 04.735.333/0001-10, com sede no mesmo endereço;

b) determinar ao setor competente da Secretaria de Estado de Educação que proceda à expedição, ao registro e à publicação da referida conclusão, no Diário Oficial do Distrito Federal;

c) advertir a mantenedora UNI - Centro de Ensino Unificado Ltda., inscrita no CNPJ sob o nº 04.735.333/0001-10, quanto ao descumprimento das normas estabelecidas para o sistema de ensino do Distrito Federal.

**HÉLVIA MIRIDAN PARANAGUÁ FRAGA**

**DESPACHO DA SECRETÁRIA**

Em 09 de setembro de 2024

**ASSUNTO: TERMO DE HOMOLOGAÇÃO. PROCESSO SEI-GDF 00080-00204663/2024-99. INTERESSADO: FRANCISCO LUIS MOISÉS JUNIOR.**

Com fulcro no artigo 3º do Regimento do Conselho de Educação do Distrito Federal, aprovado pela Portaria nº 703/SEEDF, de 15 de julho de 2022, em vista dos elementos contidos no Processo 00080-00204663/2024-99, HOMOLOGO o PARECER Nº 264/2024-CEDF, de 3 de setembro de 2024, do Conselho de Educação do Distrito

Federal, aprovado na Câmara de Legislação e Normas de igual data, nos seguintes termos: em face do que dispõe a Resolução nº 1/2019-CEDF, o Parecer é por declarar a equivalência ao Ensino Médio dos estudos concluídos por FRANCISCO LUIS MOISÉS JUNIOR, em 2023, na instituição educacional Trichardt School for Christian Education, localizada em Maputo, República de Moçambique, inclusive para fins de prosseguimento de estudos.

HÉLVIA MIRIDAN PARANAGUÁ FRAGA

DESPACHO DA SECRETÁRIA

Em 09 de setembro de 2024

ASSUNTO: TERMO DE HOMOLOGAÇÃO. PROCESSO SEI-GDF 00080-00206391/2024-61. INTERESSADO: MATHEUS SOUZA DE OLIVEIRA.

Com fulcro no artigo 3º do Regimento do Conselho de Educação do Distrito Federal, aprovado pela Portaria nº 703/SEEDF, de 15 de julho de 2022, em vista dos elementos contidos no Processo 00080-00206391/2024-61, HOMOLOGO o PARECER Nº 270/2024-CEDF, de 3 de setembro de 2024, do Conselho de Educação do Distrito Federal, aprovado na Câmara de Legislação e Normas de igual data, nos seguintes termos:

- a) validar, em caráter excepcional, o percurso escolar de MATHEUS SOUZA DE OLIVEIRA, relativo à conclusão do Ensino Médio, na modalidade de Educação de Jovens e Adultos, a distância, realizado na UNI - União Nacional de Instrução, com sede na Quadra CSB, Área Especial 5/6, Setor B Sul, 1º Andar, Taguatinga, Brasília - Distrito Federal, mantida pelo UNI - Centro de Ensino Unificado Ltda., inscrito no CNPJ sob o nº 04.735.333/0001-10, com sede no mesmo endereço;
- b) determinar ao setor competente da Secretaria de Estado de Educação que proceda à expedição, ao registro e à publicação da referida conclusão, no Diário Oficial do Distrito Federal;
- c) advertir a mantenedora UNI - Centro de Ensino Unificado Ltda., inscrita no CNPJ sob o nº 04.735.333/0001-10, quanto ao descumprimento das normas estabelecidas para o sistema de ensino do Distrito Federal.

HÉLVIA MIRIDAN PARANAGUÁ FRAGA

DESPACHO DA SECRETÁRIA

Em 09 de setembro de 2024

ASSUNTO: TERMO DE HOMOLOGAÇÃO. PROCESSO SEI-GDF 00080-00209205/2024-46. INTERESSADO: LUIS FERNANDO ALVES MACÊDO.

Com fulcro no artigo 3º do Regimento do Conselho de Educação do Distrito Federal, aprovado pela Portaria nº 703/SEEDF, de 15 de julho de 2022, em vista dos elementos contidos no Processo 00080-00209205/2024-46, HOMOLOGO o PARECER Nº 269/2024-CEDF, de 3 de setembro de 2024, do Conselho de Educação do Distrito Federal, aprovado na Câmara de Legislação e Normas de igual data, nos seguintes termos:

- a) validar, em caráter excepcional, o percurso escolar de LUIS FERNANDO ALVES MACÊDO, relativo à conclusão do Ensino Médio, na modalidade de Educação de Jovens e Adultos, a distância, realizado na UNI - União Nacional de Instrução, com sede na Quadra CSB, Área Especial 5/6, Setor B Sul, 1º Andar, Taguatinga, Brasília - Distrito Federal, mantida pelo UNI - Centro de Ensino Unificado Ltda., inscrito no CNPJ sob o nº 04.735.333/0001-10, com sede no mesmo endereço;
- b) determinar ao setor competente da Secretaria de Estado de Educação que proceda à expedição, ao registro e à publicação da referida conclusão, no Diário Oficial do Distrito Federal;
- c) advertir a mantenedora UNI - Centro de Ensino Unificado Ltda., inscrita no CNPJ sob o nº 04.735.333/0001-10, quanto ao descumprimento das normas estabelecidas para o sistema de ensino do Distrito Federal.

HÉLVIA MIRIDAN PARANAGUÁ FRAGA

DESPACHO DA SECRETÁRIA

Em 09 de setembro de 2024

ASSUNTO: TERMO DE HOMOLOGAÇÃO. PROCESSO SEI-GDF 00080-00209900/2024-16. INTERESSADO: BIANCA PEREIRA DA SILVA MATOS.

Com fulcro no artigo 3º do Regimento do Conselho de Educação do Distrito Federal, aprovado pela Portaria nº 703/SEEDF, de 15 de julho de 2022, em vista dos elementos contidos no Processo 00080-00209900/2024-16, HOMOLOGO o PARECER Nº 268/2024-CEDF, de 3 de setembro de 2024, do Conselho de Educação do Distrito Federal, aprovado na Câmara de Legislação e Normas de igual data, nos seguintes termos:

- a) validar, em caráter excepcional, o percurso escolar de BIANCA PEREIRA DA SILVA MATOS, relativo à conclusão do Ensino Médio, na modalidade de Educação de Jovens e Adultos, a distância, realizado na UNI - União Nacional de Instrução, com sede na Quadra CSB, Área Especial 5/6, Setor B Sul, 1º Andar, Taguatinga, Brasília - Distrito Federal, mantida pelo UNI - Centro de Ensino Unificado Ltda., inscrito no CNPJ sob o nº 04.735.333/0001-10, com sede no mesmo endereço;
- b) determinar ao setor competente da Secretaria de Estado de Educação que proceda à expedição, ao registro e à publicação da referida conclusão, no Diário Oficial do Distrito Federal;
- c) advertir a mantenedora UNI - Centro de Ensino Unificado Ltda., inscrita no CNPJ sob o nº 04.735.333/0001-10, quanto ao descumprimento das normas estabelecidas para o sistema de ensino do Distrito Federal.

HÉLVIA MIRIDAN PARANAGUÁ FRAGA

SUBSECRETARIA DE GESTÃO DE PESSOAS

RETIFICAÇÃO

Na Ordem de Serviço nº 411, de 02 de agosto de 2024, publicada no DODF nº 169, de 03 de setembro de 2024, ONDE SE LÊ: "...a partir de 02/09/2024...", LEIA-SE: "...a partir de 05/09/2024...".

SUBSECRETARIA DE PLANEJAMENTO, ACOMPANHAMENTO E AVALIAÇÃO

ORDEM DE SERVIÇO Nº 102, DE 09 DE SETEMBRO DE 2024

O SUBSECRETÁRIO DE PLANEJAMENTO, ACOMPANHAMENTO E AVALIAÇÃO, DA SECRETARIA DE ESTADO DE EDUCAÇÃO DO DISTRITO FEDERAL, Substituto, no uso das atribuições que lhe confere o inciso XX, do artigo 61, do Regimento Interno da Secretaria de Estado de Educação do Distrito Federal, aprovado

pelo Decreto nº 38.631, de 20 de novembro de 2017 e, tendo em vista o disposto no artigo 268, inciso XII, da Resolução nº 02/2023 - CEDF, e, ainda, o contido no Processo 00080-00230035/2023-88, resolve: Art. 1º Aprovar a alteração das instalações físicas da Escola Cia da Criança, situada na QNE 8, Lotes 2 e 4, Taguatinga, Brasília - Distrito Federal, mantida pelo Centro Educacional IEG Ltda., CNPJ nº 14.483.850/0001-00, com sede no mesmo endereço.

Art. 2º Reforçar a responsabilidade da mantenedora da instituição educacional de conservar atualizado o seu Certificado de Licenciamento, com todas as licenças concedidas pelos órgãos competentes, o qual deve estar exposto, em local apropriado, para conhecimento de toda a comunidade escolar.

Art. 3º Esta Ordem de Serviço entra em vigor na data de sua publicação.

CRISTIANO SENA SANTOS



CORPO DE BOMBEIROS MILITAR  
SUBCOMANDO GERAL  
DEPARTAMENTO DE RECURSOS HUMANOS  
DIRETORIA DE GESTÃO DE PESSOAL

DESPACHO DO DIRETOR

Em 05 de setembro de 2024

O Diretor de Gestão de Pessoal, no uso da competência que lhe confere o inciso I, do artigo 26, do Decreto nº 7.163, de 29 de abril de 2010, que regulamenta o inciso I, do artigo 10-B, da Lei nº 8.255, de 20 de novembro de 1991, que dispõe sobre a Organização Básica do CBMDF e em cumprimento à recomendação contida na Decisão do TCDF nº 4358/2019, constante nos autos do processo nº 7017/2018-TCDF, resolve:

TORNAR PÚBLICO o Mapa de Oficiais contendo o efetivo de militares previsto, os numerados, os agregados, os excedentes e os claros do CBMDF registrados no dia 30 de agosto de 2024, Processo 00053-00154893/2024-27, link para acesso: <http://www.cbm.df.gov.br/lai/institucional/mapa-de-oficiais/>

ROGÉRIO BORGES DE ANDRADE

MAPA DEMONSTRATIVO DO EFETIVO DO CBMDF								
EFETIVO DE OFICIAIS POR QUADROS E POSTOS								
AGOSTO/2024								
Alterações publicadas até o BG nº 166, de 30/08/2024, e DODF nº 167, de 30/08/2024. (Decisão nº 2465/2014 do TCDF)								
ORDENAÇÃO		FIXADO <sup>1</sup>	EXISTENTE	AGREGADOS	NUMERADOS	VAGAS TOTAIS	EXCEDENTE	
OQBIM	COMBATENTE	CORONEL	18	38	14	24	-	6
		TEN. CORONEL	85	98	11	87	-	2
		MAJOR	120	31	2	29	91	-
		CAPITÃO	144	64	1	63	81	-
		1º TENENTE	110	45	-	45	65	-
		2º TENENTE	110	48	-	46	64	-
TOTAL	587	324	30	294	301	8		
OQBIM SAÚDE	MÉDICO	CORONEL	1	2	-	2	-	1
		TEN. CORONEL	7	12	-	10	-	3
		MAJOR	48	31	-	31	13	-
		CAPITÃO	60	20	-	20	40	-
		1º TENENTE	50	28	-	28	22	-
		2º TENENTE	51	10	-	10	41	-
TOTAL	213	103	2	101	116	4		
OQBIM SAÚDE	C. DENTISTA	CORONEL	1	1	-	1	-	-
		TEN. CORONEL	4	6	3	3	1	-
		MAJOR	8	8	2	6	2	-
		CAPITÃO	14	15	2	13	1	-
		1º TENENTE	11	9	-	9	2	-
		2º TENENTE	12	2	-	2	10	-
TOTAL	50	41	7	34	16	-		
OQBIM	COMPLEMENTAR	CORONEL	1	2	1	1	-	-
		TEN. CORONEL	7	10	4	6	1	-
		MAJOR	48	50	6	48	-	-
		CAPITÃO	60	33	-	33	27	-
		1º TENENTE	50	30	-	30	20	-
		2º TENENTE	51	8	-	8	43	-
TOTAL	213	133	11	122	91	-		
OQBIM ADMINISTRAÇÃO	INTENDENTE	MAJOR	10	6	5	1	9	-
		CAPITÃO	45	58	30	28	17	-
		1º TENENTE	57	60	29	31	26	-
		2º TENENTE	64	66	5	61	3	-
		TOTAL	176	190	69	121	55	-
		OQBIM ADMINISTRAÇÃO	CONDUTOR	MAJOR	3	-	-	-
CAPITÃO	12			25	15	10	2	-
1º TENENTE	14			18	9	9	5	-
2º TENENTE	17			17	12	5	12	-
TOTAL	46			60	36	24	22	-
OQBIM ESPECIALISTA	MÚSICO			MAJOR	1	1	1	-
		CAPITÃO	3	4	1	3	-	-
		1º TENENTE	4	6	3	3	1	-
		2º TENENTE	5	5	2	3	2	-
		TOTAL	13	16	7	9	4	-
		OQBIM ESPECIALISTA	MANTENÇÃO	MAJOR	1	1	-	1
CAPITÃO	4			6	2	4	-	-
1º TENENTE	4			6	3	3	1	-
2º TENENTE	5			3	-	3	2	-
TOTAL	14			16	5	11	3	-
OQBIM ESPECIALISTA	CAPELÃO			TEN. CORONEL	1	1	-	1
		MAJOR	1	1	-	1	-	-
		CAPITÃO	1	-	-	-	1	-
		1º TENENTE	1	-	-	-	1	-
		2º TENENTE	1	-	-	-	1	-
		TOTAL	5	2	-	2	3	-
TOTAL DE OFICIAIS		1.317	885	167	718	611	12	

Legenda:  
1 - Efetivo fixado de acordo com o Anexo II da Lei nº 12.086 de 6 nov. 2009.



**DEPARTAMENTO DE TRÂNSITO**

INSTRUÇÃO Nº 548, DE 03 DE SETEMBRO DE 2024

O DIRETOR-GERAL DO DEPARTAMENTO DE TRÂNSITO DO DISTRITO FEDERAL, no uso das atribuições que lhe confere o Artigo 100º, Inciso XLI, do Regimento aprovado pelo Decreto nº 27.784, de 16 de março de 2007, publicado no DODF nº 54, de 19 de março de 2017, e no termos do processo SEI nº 00055-00121932/2023-72, resolve:

Art. 1º Designar para compor a Comissão Examinadora de Trânsito Teórico-prática de Instrução do Detran/DF, a partir de 1º de setembro de 2024, na seguinte função e período:

Examinador Teórico-Prático de Instrutoria por três meses: Adriano Gama da Silva, Aline Campos Perpetuo Braga, Anthony Leonardo Moreira Grillo, Antonio Augusto Oliveira Mendes, Creuseni Aparecida Pereira de Assis, Elisa de Araújo Pinheiro, Fernanda Vilela Wahrendorff, Jardel Joaquim Rodrigues, Joabe Colonna dos Santos, Magda de Melo Brandão, Marcelo Vilela Morais, Marcelo Vinícius Granja, Marcia Rangel de Gusmão, Patrícia Borges de Menezes, Rafaela R. B. N. S. Albuquerque, Raimundo Martiniano dos Santos Junior, Rodrigo Capó Sobral, Rosimeire Paiva da Silva, Thaís Hágata de Paiva Bezerra, Thiago Osório Lucas da Conceição, Tiago Moreira dos Santos e Zélia Ferreira de Oliveira.

Coordenador Teórico-Prático de Instrutoria por três meses: Ana Paula Stormi Palumbo Feliu.

Alterar a função de Coordenador Teórico-Prático de Instrutoria para Examinador Teórico-Prático de Instrutoria no mês de setembro: Ediene Borges Assante e Nádia Mohamad Sarah.

Art. 2º Esta Instrução entra em vigor na data de sua publicação.

TAKANE KIYOTSUKA DO NASCIMENTO

**SECRETARIA DE ESTADO DE ADMINISTRAÇÃO PENITENCIÁRIA****COORDENAÇÃO DO SISTEMA PRISIONAL  
GERÊNCIA DE SINDICÂNCIAS**

ORDEM DE SERVIÇO Nº 101, DE 05 DE SETEMBRO DE 2024

O GERENTE DE SINDICÂNCIAS, DA COORDENAÇÃO DO SISTEMA PRISIONAL, DA SECRETARIA DE ESTADO DE ADMINISTRAÇÃO PENITENCIÁRIA DO DISTRITO FEDERAL, no uso de suas atribuições legais conferidas pelo art. 214, §2º da Lei Complementar Distrital nº 840/2011; e conforme Portaria nº 114, de 09 de abril de 2024, publicada no DODF nº 69, de 11 de abril de 2024, página 6, resolve:

Art. 1º Reconduzir a Comissão da Sindicância nº 220240015/2024-SEAPE, (04026-00019374/2024-29), instaurada pela Portaria nº 128, de 03 de maio de 2024, publicada no DODF nº 87, de 08 de maio de 2024, página 55, consoante o que dispõe o art. 214, §2º da Lei Complementar nº 840/2011.

Art. 2º A Comissão Sindicante deverá promover as comunicações necessárias, bem como, prosseguir na apuração até a efetiva conclusão, no prazo estabelecido.

Art. 3º As diligências até então realizadas na Sindicância em tela estão convalidadas e instruem os respectivos autos.

Art. 4º Conceder prazo de 30 (trinta) dias para a conclusão dos trabalhos, a contar de 05/09/2024, prorrogáveis por igual período, conforme justificativa (150472634).

Art. 5º Esta Ordem de Serviço entra em vigor na data de sua publicação.

LEANDRO BERTOLOTO

**SECRETARIA DE ESTADO DE TRANSPORTE E MOBILIDADE****SOCIEDADE DE TRANSPORTES  
COLETIVOS DE BRASÍLIA  
CONSELHO DE ADMINISTRAÇÃO**

ATA DA 668ª REUNIÃO ORDINÁRIA

CNPJ Nº 00037.127/0001-85 - NIRE Nº 5320000207-8 - CFDF Nº 07.322.703/001-58

Aos nove dias de setembro de dois mil e vinte e quatro, às dez horas, reuniu-se o Conselho de Administração da Empresa, com a participação, de forma virtual, dos conselheiros: Chancerley de Melo Santana, Diretor-Presidente e Presidente do Conselho; Rogério Araújo Saraiva - Conselheiro Efetivo; e Guilherme Gonzaga Pereira - Conselheiro Efetivo, de forma presencial, Abdon Tavares Reis - Conselheiro Efetivo; Fábio Mendes de Souza, Conselheiro Efetivo. Na abertura, o Sr. Conselheiro Presidente agradeceu a presença e apresentou a PAUTA da reunião: Destituição do Sr. Vítor César Batista Aveiro e eleição da Sra. Lilian Carolina Carvalho Cordeiro Borges, como Diretora Administrativa e Financeira, em conformidade com as disposições contidas no processo 00010-00001390/2024-83, e edital de convocação, SEI 150312118. Declarada a abertura dos trabalhos, o Conselheiro Presidente, Chancerley de Melo Santana, informou ao Colegiado que recebeu o Ofício Nº 160/2024 - GAG/GAB, de 28 de agosto de 2024 (149638014), do Excelentíssimo Senhor Governador do Distrito Federal, com os

seguintes termos: "Cumprimentando-o cordialmente, indico Lilian Carolina Carvalho Cordeiro Borges (149585318), em substituição a Vítor César Batista Aveiro, ao cargo de Diretora Administrativa e Financeira da Sociedade de Transportes Coletivos de Brasília – TCB. Certo de contar com sua atenção, aproveito o ensejo para renovar os votos de elevada estima e consideração. Atenciosamente, IBANEIS ROCHA Governador". Em seguida, passou-se à discussão do assunto relativo a destituição do Sr. Vítor César Batista Aveiro, ocupante do Cargo de Diretor Administrativo, eleito conforme ATA DA 535ª REUNIÃO EXTRAORDINÁRIA, de 23 de janeiro de 2023, SEI 104298013, com mandato até 03 de janeiro de janeiro de 2025, e eleição da Sra. Lilian Carolina Carvalho Cordeiro Borges, Diretora Administrativa e Financeira da TCB. O Conselheiro Presidente da reunião relatou que o processo nº 00010-00001390/2024-83 foi enviado ao Comitê de Elegibilidade da TCB, constituído pela Resolução SEI-GDF nº 12/2018, SEI 14913565, de 09 de novembro de 2018, deste Conselho de Administração, objeto do processo nº 00095-00003254/2018-51, que tem a atribuição de verificar a conformidade do processo de indicação de membros dos Conselhos de Administração e Fiscal e da Diretoria Colegiada, para auxiliar os trabalhos da Assembleia dos Sócios Cotistas e deste Conselho, quando da eleição de Conselheiros e Diretores da TCB. Após a análise do predito Comitê quanto a conformidade com os requisitos estabelecidos na legislação em comento, o Sr. Conselheiro Presidente da reunião informou o teor do Relatório Nº 6/2024 - TCB/PRES/CE, SEI 150403997, pelo qual o Comitê assim manifestou: "A Sra. Lilian Carolina Carvalho Cordeiro Borges, brasileira, ... apresentou integralmente os documentos solicitados, através do qual o presente Comitê entende pelo cumprimento dos requisitos para o exercício da função de Diretor Administrativo e Financeiro da Sociedade de Transportes Coletivos de Brasília - TCB. Em face do exposto, é a manifestação do Comitê de Elegibilidade que a indicada ao cargo de Diretora Administrativa e Financeira cumprira todos os requisitos exigidos pelo Comitê de Elegibilidade da TCB. Vale ressaltar, que a documentação comprobatória do preenchimento dos requisitos deverão ser mantidas no Gabinete da Presidência, em pasta própria para consulta de possíveis interessados, ficando desde já salvaguardado o direito de sigilo das informações ali contidas." O Sr. Conselheiro Presidente da reunião registrou o quórum exigido de no mínimo 03 (três) Conselheiros e demais disposições contidas no § 3º, do artigo 20 do Estatuto Social da TCB e manifestou-se pelo acolhimento do posicionamento do Comitê de Elegibilidade a respeito da indicação do Sr. Lilian Carolina Carvalho Cordeiro Borges. Assim, passou-se à deliberação do assunto da Pauta e colocado em votação, o Conselho de Administração, com amparo no disposto no Inciso II do artigo 23 do Estatuto Social da TCB, decidiu: 1) DESTITUIR o Sr. VÍTOR CÉSAR BATISTA AVEIRO, do cargo de Diretor Administrativo e Financeiro; e 2) ELEGER a Sra. LILIAN CAROLINA CARVALHO CORDEIRO BORGES no cargo de Diretora Administrativa e Financeira. A Diretoria Colegiada da TCB passou a ser composta por: 1) no cargo de Diretor Presidente: Sr. CHANCERLEY DE MELO SANTANA, eleito ao cargo conforme Ata da 558ª Reunião Ordinária deste Conselho, de 08 de maio de 2024, SEI 140415336 2) no cargo de Diretor Administrativo e Financeiro: Sra. LILIAN CAROLINA CARVALHO CORDEIRO BORGES, natural de Uberaba-MG, graduada em Comunicação Social, pós – graduada em Administração de Recursos Humanos, com mandato até 03 de janeiro de 2025, em complementação ao mandato do seu antecessor; e 3) no Cargo de Diretor Técnico: Sr. THIAGO GOMES NASCIMENTO, reconduzido no cargo conforme Ata da 532ª Reunião Ordinária deste Conselho, de 03 de janeiro de 2023, SEI 102996641, todos com mandato até 03 de janeiro de 2025, em conformidade com o disposto no parágrafo 4º do Artigo 25 do Estatuto. Os Conselheiros decidiram dar posse à Diretora Administrativa e Financeira, cujo Termo de Posse e Compromisso será lavrado em livro próprio. Ato seguinte, o Conselho de Administração estabeleceu, nos termos do § 2º do artigo 25 do Estatuto Social/TCB, o prazo de 30 (trinta) dias para que a Diretora Administrativa e Financeira apresente termo de compromisso com metas e resultados específicos a serem alcançados na sua gestão, as quais devem ser fiscalizadas pelo Conselheiro Abdon Reis Tavares, conforme deliberação na Ata da 534ª Reunião Extraordinária do Conselho de Administração, (103438066) Finda a reunião, o Sr. Conselheiro Presidente da reunião parabenizou o sr. Vítor César Batista Aveiro pelo excelente trabalho desenvolvido na TCB e abriu a palavra para que os seus pares apresentassem suas considerações sobre o ato solene, oportunidade em que cada um dos membros do Conselho de Administração externou votos de agradecimento ao Diretor destituído e desejou sucesso à empossada. Na retomada da palavra, nada mais havendo a considerar, o Senhor Conselheiro Presidente da reunião encerrou a reunião às dez horas e trinta minutos da qual, para constar, eu, Adriana Alves dos Santos/Secretária da reunião, lavrei a presente ata que, lida e aprovada, vai devidamente assinada por todos os Conselheiros, pela Diretora empossada e por este Secretário.

**SECRETARIA DE ESTADO DE JUSTIÇA E CIDADANIA****SUBSECRETARIA DE POLÍTICAS PARA IDOSO  
CONSELHO DE DIREITOS DO IDOSO**

ATA DA 7ª REUNIÃO ORDINÁRIA

DATA: 06/08/2024 – 09:30H - LOCAL: VIRTUAL

No sexto (06) dia do mês de agosto do ano de dois mil e vinte e quatro (2024), às nove horas e trinta minutos (09:30h), foi realizada virtualmente pela Plataforma SKYPE a 7ª Reunião Ordinária do Conselho dos Direitos do Idoso do Distrito Federal – CDI/DF,

Gestão 2023/2025. Participaram da reunião os conselheiros representantes do GOVERNO: AMANDA CRISTINA RIBEIRO FERNANDES, conselheira titular, representante da Defensoria Pública do Distrito Federal – DP/DF; JANETE PEREIRA DA SILVA, conselheira titular, representante da Secretaria de Estado Segurança Pública – SSP/DF; LUCI RODRIGUES ANDRADE CARLOS, conselheira titular, representante da Secretaria de Estado Cidadania e Justiça – SEJUS/DF; STELA PIMENTA VIANA, conselheira titular, representante da Secretaria de Estado e Educação – SEE/DF; IVAN PRICKEN DE BEM, conselheiro suplente, representante da Secretaria de Estado e Desenvolvimento Social – SEDES/DF. Os representantes das ENTIDADES DA SOCIEDADE CIVIL presentes: MAURO MOREIRA DE OLIVEIRA FREITAS, conselheiro titular, representante da Instituição de Defesa de Direitos do Idoso – OAB/DF; VAGNER LACERDA RIBEIRO, conselheiro titular, representante da Associação Brasileira do Cidadão Sênior; KARLA DE SOUSA ARAÚJO, conselheira titular, representante do Instituto Brasileiro de Direito de Família/IBDFAM-DF; MARIA DJANIRA GONÇALVES, conselheira titular, representante da Casa do Ceará; LUZIA PEREIRA NUNES, conselheira titular, representante do Centro de Convivência/CCI Obra Social Santa Isabel – OSSI; OTÁVIO DE TOLEDO NÓBREGA, conselheiro titular, representante da Sociedade Brasileira de Gerontologia e Geriatria – SBGG/DF. OUTROS - DAYANNE ROSA REZENDE, Secretária Executiva. ITEM I. Abertura. O presidente, MAURO MOREIRA DE OLIVEIRA FREITAS, abriu os trabalhos dando as boas-vindas a todos. ITEM II. Justificaram suas ausências: nenhum conselheiro. ITEM III. Aprovar a Ata da 6ª Reunião Ordinária realizada no dia 04/07/2024 - Os conselheiros e conselheiras deliberaram por aprovar a ata. ITEM IV. Atualização referente ao Edital de Chamamento Público nº 01/2024. DAYANNE ROSA REZENDE, Secretária Executiva, comunica sobre a pesquisa de preço, que continua sendo feita análise técnica das instituições aprovadas, e que o prazo finaliza hoje, dia 06/08/2024. Dois projetos já foram encaminhados para Coordenação do Fundo, que tem até 60 dias para finalizar os processos e consequentemente chamar para assinatura do termo de fomento. ITEM V. Informes sobre a 6ª Conferência Distrital dos Direitos da Pessoa Idosa. DAYANNE ROSA REZENDE, Secretária Executiva explica sobre o processo eleitoral e o cronograma das eleições. Comenta que foi publicado a resolução e o decreto do DODF sobre a 6ª Conferência Distrital dos Direitos da Pessoa Idosa e seu respectivo regimento interno. Fala que os trabalhos do CDI/DF, no momento, estão concentrados na finalização do edital e que após este processo é necessário ativar o maior número de parceiros possíveis para realização da Conferência. Comenta também que irá consultar à AJL e outros Conselhos para saber se pode receber patrocínios e se os mesmos podem ser divulgados para realização do evento e sobre a representatividade dos conselheiros como delegados após fim do mandato. ITEM VII. Avisos. DAYANNE ROSA REZENDE, Secretária Executiva, avisa aos conselheiros que chegaram manifestações sobre à execução do Fundo dos Direitos do Idoso do DF e que o Fórum Distrital da Pessoa Idosa também solicitou informações. Avisa que a diagramação da cartilha será realizada pela Casa Civil. KARLA DE SOUSA ARAÚJO, conselheira titular, representante do Instituto Brasileiro de Direito de Família/IBDFAM-DF, sugere que a reunião, para tratar sobre a Moção de Louvor para os conselheiros na câmara legislativa, possa ser realizada em nova data ou de maneira virtual. ITEM VIII. Encerramento. O presidente do conselho, MAURO MOREIRA DE OLIVEIRA FREITAS, agradeceu a todos que participaram da reunião e deu por encerrados os trabalhos. Nada mais havendo a tratar, lavrou a Ata que vai assinada por ele e pela Secretária Executiva, DAYANNE ROSA REZENDE.

Brasília/DF, 06 de agosto de 2024

MAURO MOREIRA DE OLIVEIRA FREITAS

Presidente do Conselho dos Direitos do Idoso do Distrito Federal

DAYANNE ROSA REZENDE

Secretária Executiva do Conselho dos Direitos do Idoso do Distrito Federal

### COMISSÃO DE SELEÇÃO

ATA DA 1ª REUNIÃO ORDINÁRIA DE 2024

EDITAL Nº 01/2024 CDI – SEJUS/DF

No vigésimo (20) dia do mês de fevereiro do ano de dois mil e vinte e quatro (2024) às nove horas e trinta minutos (09:30h), foi realizada virtualmente pela Plataforma SKYPE a 1ª Reunião da Comissão de Seleção do Edital nº 01/2024 CDI – SEJUS/DF. Participaram da reunião os conselheiros: I - KARLA DE SOUSA ARAUJO, Conselheira Titular, Representante do Instituto Brasileiro de Direito de Família (IBDFAM/DF), presidente da Comissão de Seleção; II - VAGNER LACERDA RIBEIRO, Conselheiro Titular, Representante da Associação Brasileira do Cidadão Sênior (ABRACS), suplente da Comissão de Seleção; III - LUCI RODRIGUES CARLOS, Conselheira Titular, Representante da Secretaria de Estado de Justiça e Cidadania (SEJUS/DF), membro da Comissão de Seleção; IV - STELA PIMENTA VIANA, Representante da Secretaria de Educação (SEE/DF), membro da Comissão da Seleção; V - MAURO MOREIRA DE OLIVEIRA FREITAS, Conselheiro Titular, Representante da Instituição de Defesa de Direitos do Idoso OAB/DF, membro da Comissão de Seleção; VI - DAYANNE ROSA REZENDE, Secretária Executiva do Conselho dos Direitos do Idoso do Distrito Federal – CD/DF. Item 1. Instituição: Casa do Ceará em Brasília. Projeto: Envelhecer-cuidado com a saúde e com o bem-estar da pessoa idosa (Processo SEI nº 00400-00009784/2024-31). A Comissão delibera pela aprovação do mérito da proposta simplificada, que se insere na linha de ação "Atendimento Social", conforme item 2.2 do Edital; Item 2. Instituição: Casa do Candango - Lar São José. Projeto: Viva-Senior (Processo SEI nº 00400-00009921/2024-38). A Comissão delibera pela aprovação do mérito da proposta

simplificada, que se insere nas linhas de ação "Atendimento Social" e "Atendimento Educacional", respectivamente conforme itens 2.2 e 2.3 do Edital; Item 3. Instituição: Associação dos idosos da Ceilândia. Projeto: Assistência domiciliar aos Idosos: o cuidado em casa (Processo SEI nº 00400-00009934/2024-15). A Comissão delibera pela aprovação do mérito da proposta simplificada, que se insere na linha de ação "Atendimento Social" conforme item 2.2 do Edital; Item 4. Instituição: Ação Social Renascer. Projeto: NoVidade: Fortalecimento de Vínculos e Garantindo Segurança na Inclusão Digital do Idoso (Processo SEI nº 00400-00009939/2024-30). A Comissão delibera pela aprovação do mérito da proposta simplificada, que se insere nas linhas de ação "Atendimento Social" e "Atendimento Educacional", respectivamente conforme itens 2.2 e 2.3 do Edital; Item 5. Instituição: Obra Social Santa Isabel. Projeto: Vida Saudável para a Terceira Idade (Processo SEI nº 00400-00010464/2024-24). A Comissão delibera pela aprovação do mérito da proposta simplificada, que se insere na linha de ação "Atendimento Social" conforme item 2.2 do Edital; Item 6. Instituição: Obra de Assistência à Infância e à Sociedade. Projeto: Nas Ondas da Maturidade (Processo SEI nº 00400-00010470/2024-81). A Comissão delibera pela aprovação do mérito da proposta simplificada, que se insere na linha de ação "Atendimento Social" conforme item 2.2 do Edital; Item 7. Instituição: Instituto Integridade. Projeto: Vida Ativa (Processo SEI nº 00400-00010473/2024-15). A Comissão delibera pela não aprovação do mérito da proposta simplificada, por ter obtido pontuação inferior a 5,0 de acordo com o item 9.6 do Edital; Item 8. Instituição: Instituto Brasília/IB. Projeto: Conexões de Sabedoria (Processo SEI nº 00400-00010475/2024-12). A Comissão delibera pela não aprovação do mérito da proposta simplificada, por descumprimento do item 12.1 do Edital; Item 9. Instituição: Centro Presbiteriano Idade e Experiência. Projeto: Vida Ativa 60+ (Processo SEI nº 00400-00010478/2024-48). A Comissão delibera pela aprovação do mérito da proposta simplificada, que se insere nas linhas de ação "Atendimento Social" e "Atendimento Educacional", respectivamente conforme itens 2.2 e 2.3 do Edital; Item 10. Instituição: Associação Lar Batista Canaã. Projeto: Feliz Caminhar (Processo SEI nº 00400-00010754/2024-78). A Comissão delibera pela aprovação do mérito da proposta simplificada, que se insere na linha de ação "Atendimento Social" conforme item 2.2 do Edital; Item 11. Instituição: Associação dos Idosos de Taguatinga. Projeto: Criatividade não tem Idade (Processo SEI nº 00400-00010918/2024-67). A Comissão delibera pela não aprovação do mérito da proposta simplificada, por descumprimento do item 12.1 do Edital. Item 12. Instituição: Associação Positiva de Brasília-APB. Projeto: Sabores da Inclusão (Processo SEI nº 00400-00011414/2024-64). A Comissão delibera pela aprovação do mérito da proposta simplificada, que se insere na linha de ação "Atendimento Educacional" conforme item 2.3 do Edital; Item 13. Instituição: Comunidade de Renovação Esperança e Vida Nova – CREVIN. Projeto: Idosos seguros são idosos felizes (Processo SEI nº 00400-00011422/2024-19). A Comissão delibera pela não aprovação do mérito da proposta simplificada, por descumprimento dos itens 1.2 e 2 do Edital; Item 14. Instituição: Instituto Bombeiros de Responsabilidade Social – IBRES. Projeto: Idoso Cidadão (Processo SEI nº 00400-00011432/2024-46). A Comissão delibera pela não aprovação do mérito da proposta simplificada, por descumprimento do item 2 do Edital; Item 15. Instituição: Instituto Social do Distrito Federal. Projeto: Projeto uma história a contar (Processo SEI nº 00400-00011446/2024-60). A Comissão delibera pela aprovação do mérito da proposta simplificada, que se insere na linha de ação "Atendimento Educacional" conforme item 2.3 do Edital; Item 16. Conforme Anexo III do Edital o pleno definiu a seguinte relação das propostas simplificadas classificadas: 1º lugar: Instituição - Obras de Assistência a Infância de a Sociedade com o projeto Nas Ondas da Maturidade. Pontuação: Critério A: 2,0. Critério B: 2,0. Critério C: 2,0. Critério D: 2,0. Critério E: 2,0. Critério F: 1,0. Pontuação Total: 11; 2º lugar: Instituição – Associação Positiva de Brasília – APB com o projeto Sabores da Inclusão. Pontuação: Critério A: 2,0. Critério B: 2,0. Critério C: 2,0. Critério D: 2,0. Critério E: 2,0. Critério F: 1,0. Pontuação Total: 11; 3º lugar: Instituição - Ação Social Renascer com o projeto NoVidade: Fortalecimento de Vínculos e Garantindo Segurança na Inclusão Digital do Idoso. Pontuação: Critério A: 2,0. Critério B: 2,0. Critério C: 2,0. Critério D: 2,0. Critério E: 2,0. Critério F: 1,0. Pontuação Total: 11; 4º lugar: Instituição - Centro Presbiteriano Idade e Experiência com o projeto Vida Ativa 60+. Pontuação: Critério A: 2,0. Critério B: 2,0. Critério C: 1,5. Critério D: 2,0. Critério E: 2,0. Critério F: 1,0. Pontuação Total: 10,5; 5º lugar: Instituição - Casa do Ceará em Brasília com o projeto: Envelhecer-cuidado com a saúde e com o bem-estar da pessoa idosa. Pontuação: Critério A: 2,0. Critério B: 2,0. Critério C: 2,0. Critério D: 1,0. Critério E: 2,0. Critério F: 1,0. Pontuação Total: 10; 6º lugar: Instituição - Casa do Candango - Lar São José com o projeto Viva-Senior. Pontuação: Critério A: 2,0. Critério B: 2,0. Critério C: 1,0. Critério D: 2,0. Critério E: 2,0. Critério F: 1,0. Pontuação Total: 10; 7º lugar: Instituição - Associação dos idosos da Ceilândia com o projeto: Assistência domiciliar aos Idosos: o cuidado em casa. Pontuação: Critério A: 2,0. Critério B: 1,0. Critério C: 2,0. Critério D: 2,0. Critério E: 2,0. Critério F: 1,0. Pontuação Total: 10; 8º lugar: Instituição - Instituto Social do Distrito Federal com o projeto: Projeto uma história a contar. Pontuação: Critério A: 2,0. Critério B: 2,0. Critério C: 1,0. Critério D: 1,0. Critério E: 2,0. Critério F: 1,0. Pontuação Total: 9,0; 9º lugar: Instituição - Associação Lar Batista Canaã com o projeto: Feliz Caminhar. Pontuação: Critério A: 2,0. Critério B: 2,0. Critério C: 1,0. Critério D: 1,0. Critério E: 2,0. Critério F: 1,0. Pontuação Total: 9,0; 10º lugar: Instituição - Obra Social Santa Isabel. Projeto: Vida Saudável para a Terceira Idade. Pontuação: Critério A: 0,0. Critério B: 2,0. Critério C: 1,0. Critério D: 2,0. Critério E: 2,0. Critério F: 0,0. Pontuação Total: 7,0; Nada mais havendo a tratar, a reunião foi encerrada e foi lavrada a presente Ata que vai assinada pelo presidente da Comissão de Seleção - Edital nº 01/2024 do Conselho dos Direitos do Idoso do Distrito Federal – CDI/DF.

KARLA DE SOUSA ARAUJO

Presidente da Comissão

## COMISSÃO DE ORÇAMENTO, FINANCIAMENTO E GESTÃO

## ATA DA 2ª REUNIÃO ORDINÁRIA

DATA: 18/06/2024 – 10H - LOCAL: VIDEOCONFERÊNCIA

No dia (18) do mês de junho do ano de dois mil e vinte e quatro (2024), às dez horas (10h), foi realizada virtualmente pela Plataforma SKYPE a 2ª Reunião Ordinária da Comissão de Orçamento, Financiamento e Gestão do FDI/DF – 2024. Participaram da reunião as conselheiras representantes da ENTIDADES DA SOCIEDADE CIVIL: MARIA DJANIRA GONÇALVES, conselheira titular, representante da Casa do Ceará e a CONSELHEIRA REPRESENTANTE DO GOVERNO, LUCI RODRIGUES ANDRADE CARLOS, conselheira titular, representante da Secretaria de Estado Cidadania e Justiça – SEJUS/DF. ITEM I. A Secretária Executiva, DAYANNE ROSA REZENDE, realizou a abertura da reunião dando boas-vindas aos presentes, seguido da apreciação da pauta. ITEM II. Justificou sua ausência: LUZIA PEREIRA NUNES, conselheira titular, representante do Centro de Convivência/CCI – OSSI/BRASÍLIA e MAURO MOREIRA DE OLIVEIRA FREITAS, conselheiro titular, representante da OAB/DF. ITEM III. Atualização do Edital de Chamamento Público nº 01/2024 – a Secretária Executiva informou que o referido Edital está na fase de pesquisa de preço. Desse modo, as instituições estão fazendo especificação na planilha orçamentária para ser realizada a pesquisa de preço. Informou também que são nove instituições que estão participando do edital, sendo elas: Obra Social Santa Isabel – OSSI, Ação Social Renascer, Casa do Ceará em Brasília, Associação Lar Batista Canaã, Centro Presbiteriano Idade e Experiência – CPIE, Casa do Candango – Lar São José, Instituto Social do Distrito Federal – ISDF, Obra de Assistência à Infância e à Sociedade – OASIS e Associação Positiva de Brasília-APB. ITEM IV. Atualização do gerenciamento do Fundo (valores disponíveis na conta do Fundo) - foi relatado pela Secretária Executiva que no Fundo dos Direitos do Idoso do Distrito Federal atualmente possui valor montante de R\$ 3.598.021,18 (três milhões, quinhentos noventa mil, vinte e um e dezoto centavos). Desse montante, R\$ 2.580.764,30 (dois milhões, quinhentos e oitenta mil, setecentos e sessenta e quatro reais e trinta centavos) foram destinados para o Edital de Chamamento Público nº 01/2024. Em seguida foi apresentado os programas de trabalhos e valores disponíveis: Programa De Trabalho (08.241.6211.2268.0009) - Assistência ao Idoso - DF - R\$ 305.283,65 (trezentos e cinco mil, duzentos e oitenta e três reais e sessenta e cinco centavos); Programa de Trabalho (08.241.6211.3467.9665) - aquisição de equipamentos - DF - R\$ 2.199,65 (dois mil, cento e noventa e nove reais e sessenta e cinco centavos); Programa de Trabalho (08.241.6211.4091.5928) - Apoio a Projetos - DF - R\$ 240.277,65 (duzentos e quarenta mil, duzentos e setenta e sete reais e sessenta e cinco centavos) e Programa de Trabalho (08.241.6211.9107.0241) - Transferência Financeira a Entidades - DF - R\$ 3.050.260,23 (três milhões, cinquenta mil, duzentos e sessenta reais e vinte e três centavos). Informou-se também que foi deliberado pelos conselheiros o Edital de Chamamento Público nº 02/2024 para ser publicado em 2024, sendo que ainda será definido o valor desse Edital na Reunião Ordinária pelos conselheiros. Esse Edital está em fase de construção pela equipe técnica do Conselho dos Direitos do Idoso – CDI, no qual será deliberado pelos conselheiros. ITEM V. Pedido de Extra teto do PLOA 2025 – a secretária executiva informou que foi encaminhado para a Subsecretaria de Administração Geral um processo referente a Proposta de Lei Orçamentária - PLOA - para o ano de 2025. O CDI não tem valor disponível no Programa de Trabalho Manutenção e Funcionamento de Conselho - Direitos do Idoso - Distrito Federal. Dessa forma, o Presidente do CDI autorizou um pedido de extra teto no valor de R\$ 80.000,00 (oitenta mil) para o Programa de Trabalho de Transferência Financeira a Entidades – DF, já que esse valor não foi alocado nesse plano de trabalho - Manutenção e Funcionamento de Conselho - Direitos Do Idoso - Distrito Federal. ITEM VI. Avisos – Não houve avisos. ITEM VII. Encerramento - A Secretária Executiva, DAYANNE ROSA REZENDE, agradeceu a todos que participaram da reunião e deu por encerrado os trabalhos. Nada mais havendo a tratar, lavrou a Ata que será assinada por ela e pelo Presidente, MAURO MOREIRA DE OLIVEIRA FREITAS.

Brasília./DF 18 de junho de 2024

MAURO MOREIRA DE OLIVEIRA FREITAS

Presidente do Conselho dos Direitos do Idoso do Distrito Federal e Presidente do Conselho de Administração do FDI/DF

## ATA DA 3ª REUNIÃO ORDINÁRIA

DATA: 16/07/2024 – 10H - LOCAL: VIDEOCONFERÊNCIA

No dia dezesseis (16) do mês de julho do ano de dois mil e vinte e quatro (2024), às dez horas e trinta minutos (10:30h), inicia-se a 3ª Reunião Ordinária da Comissão de Orçamento, Financiamento e Gestão do FDI/DF – 2024, de forma remota, por meio da Plataforma Google Meet. Participam da reunião as conselheiras, representantes das ENTIDADES DA SOCIEDADE CIVIL: MARIA DJANIRA GONÇALVES, conselheira titular, representante da Casa do Ceará; LUZIA PEREIRA NUNES, conselheira titular, representante do Centro de Convivência/CCI – OSSI/BRASÍLIA; e MAURO MOREIRA DE OLIVEIRA FREITAS, conselheiro titular, representante da OAB/DF. ITEM I. A Secretária Executiva, DAYANNE ROSA REZENDE, realiza a abertura da reunião dando boas-vindas aos presentes, seguido da apreciação da pauta. ITEM II. Justificou sua ausência: a CONSELHEIRA REPRESENTANTE DO GOVERNO, LUCI RODRIGUES ANDRADE CARLOS, conselheira titular, representante da Secretaria de Estado Cidadania e Justiça – SEJUS/DF. ITEM III. Aprovação da 2ª ata da Reunião da Comissão de Orçamento, Financiamento e Gestão do FDI/DF – 2024 - a Secretária Executiva apresenta a 2ª ata da Reunião da Comissão de Orçamento, Financiamento e Gestão do FDI/DF – 2024, a qual é, unanimemente, aprovada pela Comissão. ITEM IV. Atualização do Edital de Chamamento Público nº 01/2024 – a Secretária Executiva informa que, de

acordo com a Publicação, feita no DODF nº 123, página 137, de 1º de julho de 2024, em que se retifica o Anexo II - Cronograma do Edital nº 01/2024 – CDI - Sejus/DF, o referido Edital está na fase de análise e aprovação do Plano de Trabalho pela área finalística, com possibilidade de realização de ajustes, tendo sido prorrogado seu prazo final para o dia 06 de agosto de 2024. Nesse sentido, a Secretária Executiva explana que a área finalística está analisando a compatibilidade de custos dos valores apresentados na Planilha Orçamentária e no Plano de Trabalho, especificamente no Cronograma de Desembolso, pelas Organizações da Sociedade Civil (OSCs), participantes do Edital nº 01/2024 – CDI - Sejus/DF (sendo estas: Obra Social Santa Isabel – OSSI, Ação Social Renascer, Casa do Ceará em Brasília, Associação Lar Batista Canaã, Centro Presbiteriano Idade e Experiência – CPIE, Casa do Candango - Lar São José, Instituto Social do Distrito Federal – ISDF, Obra de Assistência à Infância e à Sociedade – OASIS e Associação Positiva de Brasília-APB), com os valores praticados no mercado, havendo a possibilidade de ajustes por essas instituições nos ditos documentos. ITEM V. Atualização do gerenciamento do Fundo (valores disponíveis na conta do Fundo) - é relatado pela Secretária Executiva que, no Fundo dos Direitos do Idoso do Distrito Federal, atualmente possui valor montante de R\$ 3.598.021,18 (três milhões, quinhentos noventa e oito mil, vinte e um reais e dezoto centavos). Desse montante, R\$ 2.580.764,30 (dois milhões, quinhentos e oitenta mil, setecentos e sessenta e quatro reais e trinta centavos) foram destinados para o Edital de Chamamento Público nº 01/2024. Em seguida, são apresentados os programas de trabalhos e valores disponíveis: Programa de Trabalho (08.241.6211.2268.0009) - Assistência ao Idoso - DF - R\$ 305.283,65 (trezentos e cinco mil, duzentos e oitenta e três reais e sessenta e cinco centavos); Programa de Trabalho (08.241.6211.3467.9665) - Aquisição de Equipamentos - DF - R\$ 2.199,65 (dois mil, cento e noventa e nove reais e sessenta e cinco centavos); Programa de Trabalho (08.241.6211.4091.5928) - Apoio a Projetos - DF - R\$ 240.277,65 (duzentos e quarenta mil, duzentos e setenta e sete reais e sessenta e cinco centavos) e Programa de Trabalho (08.241.6211.9107.0241) - Transferência Financeira a Entidades - DF - R\$ 3.050.260,23 (três milhões, cinquenta mil, duzentos e sessenta reais e vinte e três centavos). ITEM VI. Avisos – A Secretária Executiva informa que o Edital de Chamamento Público nº 02/2024 – CDI – Sejus/DF, a ser publicado em 2024, está em fase de construção pela equipe técnica do Conselho dos Direitos do Idoso – CDI, e que aguarda a definição do valor desse Edital em Reunião Ordinária pelos conselheiros. ITEM VII. Encerramento - A Secretária Executiva, DAYANNE ROSA REZENDE, agradece a participação dos presentes na reunião e encerra os trabalhos às onze horas e vinte minutos (11:20h). Nada mais havendo a tratar, lavra a Ata que será assinada por ela e pelo Presidente, MAURO MOREIRA DE OLIVEIRA FREITAS.

Brasília/DF, 16 de julho de 2024

MAURO MOREIRA DE OLIVEIRA FREITAS

Presidente do Conselho dos Direitos do Idoso do Distrito Federal e Presidente do Conselho de Administração do FDI/DF

## SECRETARIA DE ESTADO DE PROTEÇÃO DA ORDEM URBANÍSTICA - DF LEGAL

## SUBSECRETARIA ADMINISTRATIVA DE RECURSOS FISCAIS JUNTA DE ANÁLISE RECURSOS

RESOLUÇÃO Nº 49, DE 05 DE SETEMBRO DE 2024

O PRESIDENTE DA JUNTA DE ANÁLISE DE RECURSOS, UNIDADE COLEGIADA, DA SECRETARIA DE ESTADO DE PROTEÇÃO DE ORDEM URBANISTA DO DISTRITO FEDERAL – DF LEGAL, com a atribuição de julgar, em segunda e última instância. Os processos administrativos fiscais e de exigência de créditos tributários oriundos do exercício do poder de polícia. Conforme Artigo 10 da Lei nº 6.302 de 16 maio de 2019 e no Uso das atribuições previstas no Artigo 91, inciso XIV da Portaria nº 30, de 1º de abril de 2020, publicada no DODF nº 79, de 28 de abril de 2020, página 17, resolve:

Art. 1º Torna público acórdão e ementas referentes aos processos administrativos fiscais, julgados pela Junta de Análise de Recursos – JAR, nos meses de junho, julho e agosto de 2024, das pessoas físicas e jurídicas abaixo relacionadas.

Art. 2º Intimar, no caso de não provimento ou recurso não conhecido dos Autos de Infração, os respectivos sujeitos passivos abaixo, a pagar a multa, por meio de documento de Arrecadação – DAR, que poderá ser obtido nos núcleos de Atendimento ao Cidadão nas Regiões Administrativas. Coordenação de Núcleo de Atendimento ao Cidadão - Atendimento ao Cidadão, localizado no SIA Trecho 03, lotes: 1545/155 – SIA/DF, sob pena de inscrição de débito em Dívida Ativa. Caso a multa já tiver sido paga. Desconsiderar essa intimação:

Art. 3º Esta Resolução entra em vigor na data de sua publicação.

MARCO AURÉLIO SOUZA BESSA

ACÓRDÃO Nº 959/2024

ÓRGÃO JULGADOR: SEGUNDA CÂMARA DA JAR. PROCESSO: 04017.00011075/2023-74. REQUERENTE: ELIZA FRANCISCA CONCEIÇÃO DA SILVA. RELATOR: Conselheiro MAURO JÚNIOR PIRES DO NASCIMENTO. EMENTA: AUTO DE NOTIFICAÇÃO. OBRA DE CERCAMENTO REALIZADA EM ÁREA PÚBLICA, SEM AUTORIZAÇÃO DA ADMINISTRAÇÃO PÚBLICA. OBRA

SEM POSSIBILIDADE DE REGULARIZAÇÃO. EXIGÊNCIA DOS ARTS. 15 E 22 DA LEI Nº 6.138/2018. SANÇÃO PREVISTA NO ART. 124, I, DA LEI Nº 6.138/2018. ATO ADMINISTRATIVO VÁLIDO POR OBEDECER AOS PRINCÍPIOS DA LEGALIDADE, RAZOABILIDADE, PROPORCIONALIDADE E FUNDAMENTAÇÃO DOS ATOS ADMINISTRATIVOS. RECURSO CONHECIDO E NÃO PROVIDO. UNÂNIME. 1. Dar início a obra sem o devido alvará de construção fere os dispositivos legais do Código de Edificações do Distrito Federal. 2. Promover obras de cercamento em área pública sem autorização da administração pública, fere as normas de edificações do DF, em especial aos arts. 15 e 22 da Lei nº 6.138/18. 3. O descumprimento das regras de construção ocasiona a aplicação da sanção de advertência, nos termos no art. 124, I, da Lei nº 6.138/2018. 4. Ato administrativo válido por obedecer aos princípios da legalidade, razoabilidade, proporcionalidade e o da fundamentação dos atos públicos. 5. Recurso conhecido e não provido. ACÓRDÃO: Acordam os senhores Conselheiros da Segunda Câmara da Junta de Análise de Recursos da Secretaria de Estado de Proteção da Ordem Urbanística do Distrito Federal, CONHECER DO RECURSO, mas no mérito, NEGAR PROVIMENTO. UNÂNIME, de acordo com a ata de julgamento de 26 de julho de 2024.

## ACÓRDÃO Nº 960/2024

ÓRGÃO JULGADOR: SEGUNDA CÂMARA DA JAR. PROCESSO: 04017.00015460/2023-91. REQUERENTE: DIEGO ISRAEL DOS SANTOS. RELATOR: MAURO JÚNIOR PIRES DO NASCIMENTO. EMENTA: AUTO DE INTIMAÇÃO DEMOLITÓRIA. OBRA REALIZADA SEM ALVARÁ E EM ÁREA PÚBLICA, SEM AUTORIZAÇÃO DA ADMINISTRAÇÃO PÚBLICA. SEM POSSIBILIDADE DE REGULARIZAÇÃO. EXIGÊNCIA DOS ARTS. 15 E 22 DA LEI Nº 6.138/2018. SANÇÃO PREVISTA NO ART. 124, V, C/C ART. 133, CAPUT E §4º, DA LEI Nº 6.138/2018. ATO ADMINISTRATIVO VÁLIDO POR OBEDECER AOS PRINCÍPIOS DA LEGALIDADE, RAZOABILIDADE, PROPORCIONALIDADE E FUNDAMENTAÇÃO DOS ATOS ADMINISTRATIVOS. RECURSO CONHECIDO E NÃO PROVIDO. UNÂNIME. 1. Dar início a obra sem o devido alvará de construção fere os dispositivos legais do Código de Edificações do Distrito Federal. 2. Promover obras em área pública sem autorização da administração pública, fere as normas de edificações do DF, em especial aos arts. 15 e 22 da Lei nº 6.138/18. 3. O descumprimento das regras de construção ocasiona a aplicação da sanção de Intimação Demolitória, previstas no art. 124, V c/c art. 133, caput e §4º, da Lei nº 6.138/2018. 4. Ato administrativo válido por obedecer aos princípios da legalidade, razoabilidade, proporcionalidade e o da fundamentação dos atos públicos. 5. Recurso conhecido e não provido. ACÓRDÃO: Acordam os senhores Conselheiros da Segunda Câmara da Junta de Análise de Recursos da Secretaria de Estado de Proteção da Ordem Urbanística do Distrito Federal, CONHECER DO RECURSO, mas no mérito, NEGAR PROVIMENTO. UNÂNIME, de acordo com a ata de julgamento de 26 de julho de 2024.

## ACÓRDÃO Nº 961/2024

ÓRGÃO JULGADOR: SEGUNDA CÂMARA DA JAR. RECURSO ADMINISTRATIVO: 04017.00006404/2023-65. REQUERENTE: ASSOCIAÇÃO ESPAÇO NAZAR CALIN FLOR CIGANA. RELATOR: MAURO JÚNIOR PIRES DO NASCIMENTO. EMENTA: AUTO DE NOTIFICAÇÃO. PRAZO PARA REGULARIZAR OBRA REALIZADA SEM ALVARÁ. INDÍCIOS DE PARCELAMENTO IRREGULAR DO SOLO. OBRA SEM POSSIBILIDADE DE REGULARIZAÇÃO. EXIGÊNCIA DOS ARTS. 15 E 22 DA LEI Nº 6.138/2018. SANÇÃO PREVISTA NO ART. 124, I, DA LEI Nº 6.138/2018. ATO ADMINISTRATIVO VÁLIDO POR OBEDECER AOS PRINCÍPIOS DA LEGALIDADE, RAZOABILIDADE, PROPORCIONALIDADE E FUNDAMENTAÇÃO DOS ATOS ADMINISTRATIVOS. RECURSO CONHECIDO E NÃO PROVIDO. UNÂNIME. 1. Dar início a obra sem o devido alvará de construção fere os dispositivos legais do Código de Edificações do Distrito Federal. 2. Obra sem alvará e sem a documentação no canteiro de obras, irregularidade que acarreta na aplicação da sanção de notificação para que apresente e regularize a obra, nos termos dos arts. 15 e 22 da Lei nº 6.138/18. 1. O descumprimento das regras de construção ocasiona a aplicação da sanção de Intimação Demolitória, previstas no art. 124, I da Lei nº 6.138/2018. 2. Ato administrativo válido por obedecer aos princípios da legalidade, razoabilidade, proporcionalidade e o da fundamentação dos atos públicos. 3. Recurso conhecido e não provido. ACÓRDÃO: Acordam os senhores Conselheiros da Segunda Câmara da Junta de Análise de Recursos da Secretaria de Estado de Proteção da Ordem Urbanística do Distrito Federal, CONHECER DO RECURSO, mas no mérito, NEGAR PROVIMENTO. UNÂNIME, de acordo com a ata de julgamento de 26 de julho de 2024.

## ACÓRDÃO Nº 962/2024

ÓRGÃO: SEGUNDA CÂMARA. CLASSE: RECURSO VOLUNTÁRIO. PROCESSO: 0361-002071/2017. INTERESSADO: FC CONTRUTORA E INCORPORADORA LTDA. RELATOR: ELDIRIO DIAS FURTADO. EMENTA: AUTO DE INFRAÇÃO. OBRA EXECUTADA SEM A LICENÇA DE OBRAS E DESCUMPRIMENTO DO AUTO DE EMBARGO D-109272-OEU. RECURSO NÃO PROVIDO. 1. A legislação, na Lei nº 6.138/2018, prevê que constitui responsabilidade do proprietário iniciar as obras somente após a emissão da Licença de Obras. 2. Correta a aplicação da penalidade prevista em lei. 3. Recurso conhecido e improvido. ACÓRDÃO: Acordam os senhores Conselheiros da Segunda Câmara da Junta de Análise de Recursos, da Secretaria de Estado de Proteção da Ordem Urbanística do Distrito Federal, CONHECER DO RECURSO e, no mérito, NEGAR PROVIMENTO. UNÂNIME, de acordo com a ata de julgamento de 26 de julho de 2024.

## ACÓRDÃO Nº 963/2024

ÓRGÃO: 2ª CÂMARA. RECURSO: VOLUNTÁRIO. PROCESSO:00361-00005935/2019-10. REQUERENTE: METRÓPOLES MIDEA E COMUNICAÇÃO LTDA. RELATOR: GENIVAL HERMANO DA SILVA FRANÇA. EMENTA: RECURSO ADMINISTRATIVO - TERMO DE RESSARCIMENTO DE CUSTOS OPERACIONAIS - RETIRADA DE PAINEL PUBLICITÁRIO - DECISÃO JUDICIAL - LEGALIDADE DA COBRANÇA - SUPREMACIA DO INTERESSE PÚBLICO - LEGALIDADE E PROPORCIONALIDADE DA SANÇÃO. RECURSO IMPROVIDO. 1. Recurso administrativo interposto pela Metrôpoles Mídia e Comunicação S.A. contra decisão de primeira instância que manteve a cobrança de custos operacionais referentes à remoção de painel publicitário, alegando a existência de decisão judicial prévia que reconheceu a ilegalidade da ação da AGEFIS. 2. A decisão judicial no Agravo de Instrumento (0708130-39.2018.8.07.0000), apesar de reconhecer a desproporcionalidade na retirada do painel, não afastou a necessidade de ressarcimento dos custos operacionais decorrentes das ações fiscais realizadas pela Administração Pública. 3. O parcelamento do débito, realizado em 16 de dezembro de 2020 sob o número 7610031110. 4. A imposição da cobrança dos custos operacionais é ratificada, considerando a supremacia do interesse público, a legalidade e a proporcionalidade da medida, em conformidade com a legislação vigente e as decisões judiciais anteriores. 5. Recurso conhecido e improvido. ACÓRDÃO: Vistos, relatados e discutidos estes autos de Recurso Administrativo nº 04017-00018676/2020-65, interposto por METRÓPOLES MÍDIA E COMUNICAÇÃO LTDA, contra a decisão da 1ª Instância Administrativa que manteve os efeitos do TERMO DE RESSARCIMENTO DE CUSTOS OPERACIONAIS Nº 07/2019. ACORDAM os membros da 2ª Câmara do Conselho de Análise de Proteção da Ordem Urbanística, por UNANIMIDADE, em INDEFERIR o recurso, nos termos do voto do Relator de 26 de julho de 2024.

## ACÓRDÃO Nº 964/2024

ÓRGÃO: 1ª CÂMARA. RECURSO VOLUNTÁRIO. RELATOR: GILSON DE OLIVEIRA DURÃO GIL. PROCESSO: 0401700008071/2021-47. INTERESSADO: COND RURAL Pousada das Andorinhas. EMENTA: TERMO DE RESSARCIMENTO DE CUSTOS OPERACIONAIS LAVRADO EM FACE DE CONDOMÍNIO DIVERSO DAQUELE EM QUE FOI REALIZADA A OPERAÇÃO. APARENTEMENTE ESTÁ CORRETA APLICAÇÃO DA LEGISLAÇÃO AO LAVRAR O TERMO, MAS RESTOU DEMONSTRADO VÍCIO QUE JUSTIFICA SUA ANULAÇÃO. DECISÃO DE PRIMEIRA INSTÂNCIA REFORMADA. RECURSO PROVIDO. TERMO ANULADO. 1. Conforme se depreende da decisão de primeira instância (65752851), trata-se de "...Processo Administrativo Fiscal instaurado em razão da lavratura do RELATÓRIO DE OPERAÇÃO - RO nº 101/2016 e TERMO DE RESSARCIMENTO DE CUSTOS OPERACIONAIS - TRCO Nº 061/2021, de 02/03/2021, em desfavor de CONDOMÍNIO RURAL Pousada das Andorinhas, no valor de R\$ 3.357,39 (três mil trezentos e cinquenta e sete reais e trinta e nove centavos), referentes à pretensão da Administração em reaver os custos operacionais dos meios utilizados, constituídos pelos gastos de remoção, demolição e mão-de-obra empregada pela Administração Pública para sanar as irregularidades no endereço acima epígrafado, conforme artigos 25 e 28 da Instrução Normativa nº 99, de 24 de agosto de 2016". 2. O TERMO DE RESSARCIMENTO DE CUSTOS OPERACIONAIS Nº 061/2021 descreve a intimação do "CONDOMÍNIO RURAL Pousada das Andorinha, CNPJ nº 73.383.028/0001-29 a ressarcir a Secretaria de Estado de Proteção da Ordem Urbanística do Distrito Federal - DF LEGAL o valor de R\$ 3.357,39 (três mil trezentos e cinquenta e sete reais e trinta e nove centavos) referente aos custos operacionais, constituídos pelos gastos de remoção, transporte, demolição e mão-de-obra empregada para sanar as irregularidades no(a) COND. SOLAR DOM BOSCO - LAGO SUL / DF, na data de 14/06/2016, objeto do processo administrativo nº 0361-008524/2016", conforme cópia do referido termo e do RELATÓRIO DE OPERAÇÃO Nº 101/2016 (65455665). 3. Acontece que a SUOB, por intermédio da réplica fiscal (140967502), esclarece que "...a ação operacional estava prevista para os dois condomínios irregulares, contudo, foi apresentado um Auto de Embargo pelo responsável (síndico) do Condomínio das Andorinhas, que, naquela época, "estava sendo cumprido" ou "estava dentro do prazo", ato que fez com que a equipe operacional suspendesse a operação naquele Condomínio Andorinhas e se deslocasse para o Condomínio Solar Dom Bosco, onde realizou a retirada de cercamento...". 4. Aparentemente está correta a aplicação da legislação ao lavrar o TERMO. No entanto, restou demonstrado vício no termo em epígrafe que justifica a sua ANULAÇÃO, eis que a operação foi realizada em condomínio diverso do condomínio autuado. 5. Recurso conhecido e PROVIDO. ACÓRDÃO: Acordam os senhores Conselheiros da Primeira Câmara da Junta de Análise de Recursos, da Secretaria de Estado de Proteção da Ordem Urbanística do Distrito Federal, na conformidade da ata dos julgamentos, CONHECER DO RECURSO e, no mérito, ANULAR O TERMO DE RESSARCIMENTO DE CUSTOS OPERACIONAIS. UNÂNIME de 30 de agosto de 2024.

## ACÓRDÃO Nº 965/2024

ÓRGÃO: 1ª CÂMARA. CLASSE: RECURSO VOLUNTÁRIO. PROCESSO: 04017-00031537/2023-70. RECORRENTE: GHS CONSTRUTORA E INCORPORADORA EIRELI. RELATORA: CONSELHEIRA MARIZA LIBANO DE ALMEIDA RODRIGUES. EMENTA: AUTO DE INFRAÇÃO. "OBRA NÃO SE ENQUADRA NA LEGISLAÇÃO VIGENTE. DESCUMPRIMENTO DE AUTO DE EMBARGO. FICA O



RESPONSÁVEL POR CONSTRUÇÃO IRREGULAR, EM ÁREA DE REGULARIZAÇÃO AUTUADO POR DESCUMPRIMENTO DO AUTO DE EMBARGO D 119374-OEU DE 02/08/2021. A OBRA PERMANECE SEM O ALVARÁ DE CONSTRUÇÃO, CARACTERIZANDO INFRAÇÃO CONTINUADA. JÁ TENDO SIDO MULTADA ATRAVÉS DO AUTO DE INFRAÇÃO F 0483-296875-OEU DE 06/11/2023. MEMÓRIA DE CÁLCULO: EM DOBRO CONFORME ARTIGO Nº 128 §2º DA LEI Nº 6.138/2018. A CONTINUIDADE SUJEITARÁ O RESPONSÁVEL A MULTAS SUCESSIVAS EM DOBRO.OBSERVAÇÃO: O PROCESSO TERÁ PROSSEGUIMENTO ATÉ O JULGAMENTO FINAL, INDEPENDENTE DA APRESENTAÇÃO DE RECURSO.”. DECISÃO DE 1ª INSTÂNCIA MANTIDA. RECURSO IMPROVIDO. 1. Art. 22. Toda obra só pode ser iniciada após a obtenção da licença de obras, exceto nos casos de dispensa expressos nesta Lei. Art. 50. A licença de obras é emitida na forma de: I - alvará de construção; II - licença específica. Parágrafo único. A licença de obras é obrigatória para o início da execução de todas as obras sujeitas ao processo de licenciamento. 2. O auto combatido, lavrado com fulcro O texto do auto combatido, lavrado com fulcro artigo 15 inciso III, 22 e 50 inciso I, da Lei nº 6.138/2018. Embasamento Legal Artigo nº 123 §4º inciso IV, 124 inciso II, 126 inciso IV, 127 inciso IV e 128 §2º da Lei nº 6.138/2018, no valor: R\$ 1.801.662,40 (um milhão oitocentos e um mil seiscientos e sessenta), é cristalino quando elucida que o autuado, no momento da vistoria, realizada às 10h07 min (dez horas e sete minutos), do dia 22/11/2023, estava descumprindo a Legislação à saber: “Obra não se enquadra na legislação vigente. Descumprimento de Auto de Embargo. Fica o responsável por construção irregular, em área de regularização AUTUADO por descumprimento do Auto de Embargo D 119374-OEU de 02/08/2021. A obra permanece sem o Alvará de Construção, caracterizando infração continuada. Já tendo sido multada através do Auto de Infração F 0483-296875-OEU de 06/11/2023. Memória de Cálculo: Em dobro conforme Artigo nº 128 §2º da Lei nº 6.138/2018. A continuidade sujeitará o responsável a multas sucessivas em dobro. Observação: O processo terá prosseguimento até o julgamento final, independente da apresentação de recurso. 3. Esclarecemos que a decisão de primeira instância e o Auto de Infração foram, respectivamente, arrazoada e lavrado de forma clara e objetiva, atendendo aos requisitos legais, sem causar, portanto, qualquer prejuízo à defesa e ao administrado. Em todos os momentos em que o recorrente se manifestou ou provocou a DF Legal teve seus argumentos analisados. 4. Não restou demonstrado qualquer vício no auto em epígrafe, bem como não foram trazidos quaisquer provas ou indícios idôneos a infirmá-lo. Correta a aplicação da legislação ao lavrar o auto.5. Recurso conhecido e improvido. ACÓRDÃO: Acordam os senhores Conselheiros da Primeira Câmara da Junta de Análise de Recursos, da Secretaria de Estado de Proteção da Ordem Urbanística do Distrito Federal, CONHECER DO RECURSO e, no mérito, NEGAR PROVIMENTO. UNÂNIME, de acordo com a ata de julgamento de 26 de julho de 2024.

## ACÓRDÃO Nº 966/2024

ÓRGÃO: 1ª CÂMARA. RECURSO VOLUNTÁRIO. RELATOR: GILSON DE OLIVEIRA DURÃO GIL. PROCESSO: 04017-00030714/2023-09. REQUERENTE: CONDOMÍNIO RESIDENCIAL MARIA APARECIDA. PÚBLICA SEM AUTORIZAÇÃO. LEGALIDADE DA EMISSÃO DO AUTO E DA SUA MANUTENÇÃO. DECISÃO DE PRIMEIRA INSTÂNCIA MANTIDA. RECURSO NÃO PROVIDO. 1. O auto de infração, lavrado com fulcro na Lei nº 6.138/2018, é cristalino quando esclarece expressamente que o autuado, no momento da vistoria, realizada às quinze horas e vinte e quatro minutos, de 09/11/2023, era responsável por “Obra sem licenciamento e/ou sem documentação no local” e “O auto de infração é pelo descumprimento da intimação demolitória F 631942-OEU emitida em 04/04/2023.(obra construída em área pública),sob pena de multas sucessivas e demais sanções previstas na legislação vigente. Cálculo da multa: K= 1 art 127,I R\$ 6.247,96 (Art 123 §4º Art 126 IV). Haverá continuidade do processo ainda que não haja impugnação”, conforme sua cópia anexa (139332325). Já o auto de intimação demolitória F-631942-OEU, de 04/04/2023, e/ou o seu lançamento no SISAF GEO descrevem “Obra em área pública” e “Condomínio notificado a demolir obra executada em Área Pública, sob pena de multa e demais sanções legais. Prazo de 30 dias para regularizar e 10 dias para apresentar impugnação. Feita a observação que o processo terá continuidade até final julgamento”. 2. Esclareço que a decisão de primeira instância e o auto de infração foram, respectivamente, arrazoada e lavrado de forma clara e objetiva, atendendo aos requisitos legais, sem causar, portanto, qualquer prejuízo à defesa e ao administrado. Deveras, em todos os momentos em que o recorrente se manifestou ou provocou a DF Legal teve seus argumentos analisados. 3. Ao interessado compete buscar previamente a devida autorização para edificar em áreas pública e privada e não o contrário, onde a invade (no caso de obra em área pública), constrói irregularmente e depois busca a sua regularização. Obras e edificações no Distrito Federal dependem, como regra, de autorização prévia para construir e de habite-se, ao seu final. O artigo 13, da Lei nº 6.138/2018, que instituiu o Código de Obras e Edificação do Distrito Federal, da mesma forma que o código de obras anterior, dispõe tanto das obras como das edificações. O interessado não apresentou nenhuma licença vigente ou vencida para edificar, com fulcro em lei em vigor ou revogada. Igualmente, não demonstrou que sua obra se enquadra em qualquer exceção à regra geral que exige licenciamento. 4. Explico também que os argumentos da defesa acerca da existência de óbice judiciais à ação fiscal que culminou com a lavratura do auto de infração em epígrafe e ao julgamento do feito pelo mérito não devem prosperar. Deveras, a AJL, nas duas vezes que foi provocada, se manifestou explicando que não há óbices judiciais ao julgamento do feito pelo mérito (130018911) e (138551044) e (130284778) e (139571950). Destaco trechos das aludidas manifestações: a) “..Em atenção ao Despacho - DF-LEGAL/GAB (Doc. SEI/GDF 130249833), informamos que foi realizada pesquisa na base de dados judiciais desta

Assessoria Jurídico-Legislativa e não restou localizado óbice judicial relacionado à consulta judicial informada no Despacho - DF-LEGAL/SUARF (Doc. SEI/GDF 130018911)”, e; b) “Assunto: Inexistência de óbice. Em atenção ao Despacho -DF-LEGAL/SUARF (Doc. SEI/GDF 138551044), reiteramos a informação vazada no Despacho -DF-LEGAL/AJL (Doc. SEI/GDF 130284778), informando, nesta oportunidade, o seu trânsito em julgado. Assim sendo, restituem-se os autos para conhecimento e adoção de eventuais providências”. 5. Com relação à informação do recorrente segundo a qual doou o alambrado e o parquinho objeto do auto de infração à Administração Regional de Brasília após a lavratura do auto de infração, sugerindo que a área pública foi ou será desocupada, esclareço que não há na legislação de regência amparo para infirmar o auto de infração combatido, eis que, no momento da vistoria que culminou com a emissão da referida multa, a área pública ainda estava ocupada. 6. À fiscalização cabe atuar nos termos e limites da legislação de regência. As ações fiscais realizadas, documentos emitidos e prazos estipulados estão previstos expressamente na Lei nº 6.138/2018. Não se trata de uma faculdade da fiscalização. É um dever de agir, conforme determina a lei. 7. Não restou demonstrado qualquer vício no auto em epígrafe, bem como não foram trazidos quaisquer provas ou indícios idôneos a infirmá-lo. Correta a aplicação da legislação ao lavrar o auto. Recurso conhecido e não provido. ACÓRDÃO: Acordam os senhores Conselheiros da Primeira Câmara da Junta de Análise de Recursos, da Secretaria de Estado de Proteção da Ordem Urbanística do Distrito Federal, na conformidade da ata dos julgamentos, CONHECER DO RECURSO e, no mérito, NEGAR PROVIMENTO. UNÂNIME de 30 de agosto de 2024.

## ACÓRDÃO Nº 967/2024

ÓRGÃO: 2ª CÂMARA. RECURSO: VOLUNTÁRIO. PROCESSO: 04017-00019037/2023-60. INTERESSADO: ADELSON SOARES DE OLIVEIRA. RELATOR: GENIVAL HERMANO DA SILVA FRANÇA. EMENTA: AUTO DE INFRAÇÃO. AUSÊNCIA DE PLANO DE GERENCIAMENTO DE RESÍDUOS SÓLIDOS (PGRS). RECURSO NÃO PROVIDO. 1. A legislação, na Lei nº 5.610/2016, alterada pela Lei nº 6.484/2020, obriga os grandes geradores de resíduos sólidos a elaborarem e apresentarem o Plano de Gerenciamento de Resíduos Sólidos (PGRS) quando solicitado. 2. O artigo 9º, inciso III, da Lei nº 5.610/2016, estabelece que o não cumprimento das obrigações sujeita o infrator às penalidades previstas na lei. 3. O Decreto nº 37.568/2016 regulamenta a aplicação de multa por descumprimento das obrigações relativas ao gerenciamento de resíduos sólidos. 4. A notificação prévia (E-063680-FAU de 22/02/2022) cumpriu o papel da “dupla visita” prevista na Lei Complementar nº 147/2014, não havendo direito a apenas uma advertência. 5. A apresentação do PGRS após a autuação não exime a responsabilidade pela infração cometida anteriormente. 6. Recurso conhecido e não provido. ACÓRDÃO: Acordam os senhores Conselheiros da Segunda Câmara da Junta de Análise de Recursos, da Secretaria de Estado de Proteção da Ordem Urbanística do Distrito Federal, CONHECER DO RECURSO e, no mérito, NEGAR PROVIMENTO. UNÂNIME, de acordo com a ata de julgamento de 29 de agosto de 2024.

## ACÓRDÃO Nº 968/2024

ÓRGÃO: 1ª CÂMARA. RECURSO VOLUNTÁRIO. RELATOR: GILSON DE OLIVEIRA DURÃO GIL. PROCESSO: 04017-00010510/2023-43. REQUERENTE: GIGANTE HOME CENTER LTDA. EMENTA: AUTO DE INFRAÇÃO POR OBRA/EDIFICAÇÃO IRREGULAR EM ÁREA PÚBLICA. LEGALIDADE DA EMISSÃO DO AUTO E DA SUA MANUTENÇÃO. DECISÃO DE PRIMEIRA INSTÂNCIA MANTIDA. RECURSO NÃO PROVIDO. 1. O auto de infração, lavrado com fulcro na Lei nº 6.138/2018, é cristalino quando esclarece expressamente que o autuado, no momento da vistoria, realizada às dezesseis horas e cinquenta e três minutos, de 31/03/2023, era responsável por “Obra em área pública” e “proprietário autuado por executar obra em área pública sem licença. Para o cálculo se usou K=5, e valor para infração gravíssima R\$ 6.620,96, perfazendo um total de R\$ 30.104,80. Autuado advertido que o processo terá prosseguimento até final julgamento” e “..estabelecer depósito em área pública na QI 616, área especial 01, Samambaia..”, conforme sua cópia anexa (). 2. Esclareço que a decisão de primeira instância e o auto de infração foram respectivamente, arrazoada e lavrado de forma clara e objetiva, atendendo aos requisitos legais, sem causar, portanto, qualquer prejuízo à defesa e ao administrado. Deveras, em todos os momentos em que o recorrente se manifestou ou provocou a DF Legal teve seus argumentos analisados. 3. Ao interessado compete buscar previamente a devida autorização para edificar em áreas pública e privada e não o contrário, onde a invade (no caso de obra em área pública), constrói irregularmente e depois busca a sua regularização. Obras e edificações no Distrito Federal dependem, como regra, de autorização prévia para construir e de habite-se, ao seu final. O artigo 13, da Lei nº 6.138/2018, que instituiu o Código de Obras e Edificação do Distrito Federal, da mesma forma que o código de obras anterior, dispõe tanto das obras como das edificações. O interessado não apresentou nenhuma licença vigente ou vencida para edificar, com fulcro em lei em vigor ou revogada. Igualmente, não demonstrou que sua obra se enquadra em qualquer exceção à regra geral que exige licenciamento. 4. A SUOB, em sede de réplica fiscal, apresentada em segunda instância administrativa, se manifestou pela manutenção do auto, a saber (142865658) e (142866385): “Trata o presente processo de auto de infração lavrado por executar obra em área pública sem licença. Ressaltamos que a ocupação irregular foi identificada na QI 616 AEI, lote com 24.436,11 m² destinado a equipamento público, conforme consulta ao GEOPORTAL. Todavia, a loja sede responsável pela ocupação irregular se localiza na QI 416 conjunto M lote 01, conforme relato do auditor responsável pela lavratura do auto de infração impugnado no documento 142865658. Destacamos que as ações fiscais realizadas no local se originaram de solicitação oriunda

do MPDFT no processo 04017-00014651/2022-54. A área pública invadida à época era de 4.200,00 m<sup>2</sup>, conforme consta no auto de infração impugnado. O autuado não apresenta, em seu recurso, nenhum licenciamento que autorize a ocupação do referido espaço público, estando, portanto, em flagrante infração ao COE/DF-Lei nº 6.138/2018. Ademais, informamos que já foi lavrado, também, o auto de infração F-0684-079310-OEU, de 23/10/2023, pelo descumprimento da intimação demolitória F0689 291182-OEU, de 31/03/2023, confirmando assim a continuidade da infração pelo autuado. Diante do exposto, retornamos este caderno processual a v.sa. em atendimento ao despacho 140294470." 5. Enquanto o interessado afirma que a obra/edificação está em área privada; a Fiscalização, por intermédio da lavratura do auto de infração e da réplica fiscal, expressamente diz que a obra está em área pública e é irregular. Na ausência de quaisquer outras provas ou indícios não é forçoso admitir que as contradições entre a ação da Fiscalização e os argumentos da defesa devem ser resolvidas a favor da Administração Pública, pois sob o ato administrativo pairam as presunções de legitimidade, legalidade e eficácia. Tais presunções podem ser afastadas mediante prova em sentido contrário, mas, consoante já dito, no caso em tela, isto não ocorreu. 6. À fiscalização cabe atuar nos termos e limites da legislação de regência. As ações fiscais realizadas, documentos emitidos e prazos estipulados estão previstos expressamente na Lei nº 6.138/2018. Não se trata de uma faculdade da fiscalização. É um dever de agir, conforme determina a lei. 7. Não restou demonstrado qualquer vício no auto em epígrafe, bem como não foram trazidos quaisquer provas ou indícios idôneos a infirmá-lo. 8. Correta a aplicação da legislação ao lavrar o auto. 9. Recurso conhecido e não provido. ACÓRDÃO: Acordam os senhores Conselheiros da Primeira Câmara da Junta de Análise de Recursos, da Secretaria de Estado de Proteção da Ordem Urbanística do Distrito Federal, na conformidade da ata dos julgamentos, CONHECER DO RECURSO e, no mérito, NEGAR PROVIMENTO. UNÂNIME de 30 de agosto de 2024.

## ACÓRDÃO Nº 969/2024

ÓRGÃO: 1ª CÂMARA. RECURSO VOLUNTÁRIO. RELATOR: GILSON DE OLIVEIRA DURÃO GIL. PROCESSO: 0401700022252202003. INTERESSADO: ANA GABRIELA DOS SANTOS BATISTA. EMENTA: AUTO DE INTIMAÇÃO DEMOLITÓRIA POR OBRA/EDIFICAÇÃO IRREGULAR EM ÁREA PÚBLICA. LEGALIDADE DA EMISSÃO DO AUTO E DA SUA MANTENÇA. DECISÃO DE PRIMEIRA INSTÂNCIA MANTIDA. RECURSO NÃO PROVIDO. 1. O auto de intimação demolitória combatido, lavrado com fulcro na Lei nº 6.138/2018, é cristalino quando esclarece expressamente que o autuado, no momento da vistoria, realizada às dez horas, do dia 27/10/2020, era responsável por Obra em área pública" e "Fica o proprietário do imóvel no endereço acima intimado a demolir o cercamento executado em área pública", conforme sua cópia anexa (51701263). 2. Esclareço que a decisão de primeira instância e o auto de intimação demolitória foram, respectivamente, arrojada e lavrado de forma clara e objetiva, atendendo aos requisitos legais, sem causar, portanto, qualquer prejuízo à defesa e ao administrado. Deveras, em todos os momentos em que o recorrente se manifestou ou provocou a DF Legal teve seus argumentos analisados. 3. Ao interessado compete buscar previamente a devida autorização para edificar em áreas pública e privada e não o contrário, onde a invade (no caso de obra em área pública), constrói irregularmente e depois busca a sua regularização. Obras e edificações no Distrito Federal dependem, como regra, de autorização prévia para construir e de habite-se, ao seu final. O artigo 13, da Lei nº 6.138/2018, que instituiu o Código de Obras e Edificação do Distrito Federal, da mesma forma que o código de obras anterior, dispõe tanto das obras como das edificações. O interessado não apresentou nenhuma licença vigente ou vencida para edificar, com fulcro em lei em vigor ou revogada. Igualmente, não demonstrou que sua obra se enquadra em qualquer exceção à regra geral que exige licenciamento. 4. A SUOB, em sede de réplica fiscal, apresentada em segunda instância administrativa, se manifestou pela manutenção do auto, a saber (142491621) e (142494866): "Em vistoria ao local verificamos que a ocupação de área pública permanece no mesmo modo de quando foi lavrado a Intimação Demolitória D125494-OEU em 27/10/2020, descumprindo assim a determinação constante no citado auto". 5. Enquanto o interessado afirma que atendeu as exigências legais contidas no auto de intimação demolitória; a Fiscalização, por intermédio da lavratura do auto e de relatório de ação fiscal, apresentado em sede de réplica, expressamente diz que a obra em área pública permanece irregular. Na ausência de quaisquer outras provas ou indícios não é forçoso admitir que as contradições entre a ação da Fiscalização e os argumentos da defesa devem ser resolvidas a favor da Administração Pública, pois sob o ato administrativo pairam as presunções de legitimidade, legalidade e eficácia. Tais presunções podem ser afastadas mediante prova em sentido contrário, mas, consoante já dito, no caso em tela, isto não ocorreu. 6. À fiscalização cabe atuar nos termos e limites da legislação de regência. As ações fiscais realizadas, documentos emitidos e prazos estipulados estão previstos expressamente na Lei nº 6.138/2018. Não se trata de uma faculdade da fiscalização. É um dever de agir, conforme determina a lei. 7. Não restou demonstrado qualquer vício no auto em epígrafe, bem como não foram trazidos quaisquer provas ou indícios idôneos a infirmá-lo. 8. Correta a aplicação da legislação ao lavrar o auto. 9. Recurso conhecido e não provido. ACÓRDÃO: Acordam os senhores Conselheiros da Primeira Câmara da Junta de Análise de Recursos, da Secretaria de Estado de Proteção da Ordem Urbanística do Distrito Federal, na conformidade da ata dos julgamentos, CONHECER DO RECURSO e, no mérito, NEGAR PROVIMENTO. UNÂNIME de 30 de agosto de 2024.

## ACÓRDÃO Nº 970/2024

ÓRGÃO: 1ª CÂMARA. RECURSO VOLUNTÁRIO. RELATOR: GILSON DE OLIVEIRA DURÃO GIL. PROCESSO: 04017-00000057/2019-81. INTERESSADO:

VIECAM BAR E TABACARIA LTDA. EMENTA: AUTO DE NOTIFICAÇÃO LAVRADO EM FACE DE USO DE ÁREA PÚBLICA SEM AUTORIZAÇÃO. CORRETA APLICAÇÃO DA LEGISLAÇÃO AO LAVRAR O AUTO DE NOTIFICAÇÃO. ATENDIMENTO DAS EXIGÊNCIAS LEGAIS NELE CONTIDAS. AUTO DE NOTIFICAÇÃO REVOGADO. DECISÃO DE PRIMEIRA INSTÂNCIA REFORMADA. RECURSO PROVIDO. 1. O auto combatido, lavrado com fulcro no Decreto nº 17.079/1995, é cristalino quando esclarece expressamente que o autuado, no momento da vistoria, realizada às vinte e duas horas e trinta minutos, do dia 29/05/2019, era responsável por "Exercício de atividade econômica em área pública, sem licenciamento" e "Exercendo atividade de Bar e Tabacaria com uso de mesas e cadeiras em área pública sem a devida autorização. Deverá regularizar ou encerrar a atividade", conforme sua cópia em anexo (89575298). 2. O recorrente, com a sua defesa, aduz que atendeu as exigências legais contidas na notificação, pois não ocupa mais a área pública, a saber: "... como não mais opera os serviços de bar e restaurante, a sociedade empresária também não mais ocupa o espaço comercial em que empresariava, o que pode ser verificado pelo termo de rescisão do contrato de aluguel colacionado junto com esta solicitação. Dessa forma, por não ocupar mais o espaço em que comercializava, a sociedade empresária, por óbvio, não ocupa mais o espaço público que ensejou o impugnado auto de notificação, situação, aliás, que aconteceu somente no dia da fiscalização, como tratado na impugnação inicial". 3. Por outro lado, nos termos do artigo 11, da LC nº 998/2022, os ocupantes de área irregular com os denominados "puxadinhos" naquela região tiveram prazo de 90 dias da data de publicação da regulamentação da Lei Complementar em apreço para dar início ao processo de regularização da ocupação junto ao órgão gestor do planejamento urbano e territorial do Distrito Federal. O termo inicial do referido prazo de 90 dias ocorreu, portanto, em 01/08/2022, data em que o Decreto nº 43.609/2022 foi publicado. Destaco o texto do aludido dispositivo legal, a saber: a saber: "...Art. 11. Os proprietários das unidades imobiliárias do Comércio Local Sul que ocupam área pública não concedida pelo poder público, ou seus procuradores, devem dar início ao processo de regularização da ocupação junto ao órgão gestor do planejamento urbano e territorial do Distrito Federal, na forma do regulamento, no prazo de 90 dias da data de publicação da regulamentação desta Lei Complementar, sob pena de aplicação das sanções previstas no Código de Obras e Edificações do Distrito Federal...". 4. Noutro giro, explico que em pesquisa ao SISAF GEO, utilizando o argumento CNPJ do interessado, em 16/05/2024, encontrei 15 ações fiscais lançadas em face do autuado, dentre as quais destaco o relatório A-240477-REL, que aparentemente atesta que a atividade foi encerrada, conforme se depreende da leitura do extrato da pesquisa do SISAF GEO aludida e da cópia do relatório em comento. Destaco parte do referido relatório da SUFAE (Situação Encontrada), a saber: "Em diligência para averiguar o cumprimento do Auto de Notificação D106696-AEU, verifiquei-se que o estabelecimento objeto do referido auto encerrou definitivamente suas atividades no local. Atualmente, no endereço, estabeleceu-se uma cafeteria, conforme registro fotográfico abaixo anexado, que não guarda qualquer relação com o estabelecimento anterior. O encerramento da atividade também foi confirmado junto à Receita Federal, de onde se extraiu a Certidão de Baixa de Inscrição no CNPJ, que seguirá anexada mais abaixo..." (141142866) e (141142655). 5. Assim, analisados os documentos e informações juntados a este SEI não é forçoso admitir que o auto de notificação foi emitido em estrita observância da legislação em vigor, mas o atendimento das exigências legais nele contidas, eis que, conforme se depreende de relatório de ação fiscal da SUFAE, referente a outro auto de notificação, lavrado em face da mesma atividade, realizada no mesmo local, "... o estabelecimento encerrou definitivamente suas atividades no local. Atualmente, no endereço, estabeleceu-se uma cafeteria..." , o que por si só justifica sua revogação (141142866). 6. Correta a aplicação da legislação ao lavrar a notificação. No entanto, o atendimento das exigências legais contidas na notificação com o encerramento das atividades comerciais no local, por si só, justifica a sua revogação. 7. Recurso conhecido e PROVIDO. ACÓRDÃO: Acordam os senhores Conselheiros da Primeira Câmara da Junta de Análise de Recursos, da Secretaria de Estado de Proteção da Ordem Urbanística do Distrito Federal, na conformidade da ata dos julgamentos, CONHECER DO RECURSO e, no mérito, REVOGAR O AUTO DE NOTIFICAÇÃO. UNÂNIME de 30 de agosto de 2024.

## ACÓRDÃO Nº 971/2024

ÓRGÃO: 1ª CÂMARA. RECURSO VOLUNTÁRIO. PROCESSO: 04017-00003034/2024-95. RECORRENTE: GABRIELLA AGRA DE ALMEIDA. RELATOR: CONSELHEIRA LEILA DANIELLA RODRIGUES FERREIRA. EMENTA: AUTO DE NOTIFICAÇÃO. OBRA SEM LICENCIAMENTO E EM DESACORDO COM A LEGISLAÇÃO VIGENTE. DECISÃO DE PRIMEIRA INSTÂNCIA MANTIDA. RECURSO NÃO PROVIDO. 1. A legislação, na Lei nº 6.138/2018, veda qualquer execução de obra sem o devido licenciamento. 2. A execução de obras em desacordo com a legislação e/ou sem licenciamento do Poder Público configura grave violação ao Código de Edificações do Distrito Federal. 3. Não restou demonstrado qualquer vício no Auto de Notificação nº G-0187-040082-OEU, de 23/01/2024, ou violação à lei ou a ocorrência de qualquer exceção legal à obrigação de apresentar licenciamento para a construção. 4. Correta a aplicação da legislação ao lavrar o auto. Recurso conhecido e não provido. ACÓRDÃO: Acordam os senhores Conselheiros da Primeira Câmara da Junta de Análise de Recursos, da Secretaria de Estado de Proteção da Ordem Urbanística do Distrito Federal, na conformidade da ata dos julgamentos, CONHECER DO RECURSO e, no mérito, NEGAR PROVIMENTO. UNÂNIME de 28 de junho de 2024.

## ACÓRDÃO Nº 972/202

ÓRGÃO: PRIMEIRA CÂMARA. CLASSE: RECURSO VOLUNTÁRIO. PROCESSO: 00361-00064251/2017-98. INTERESSADO: IDETE DOS SANTOS REIS ARAÚJO. RELATOR: MARCO AURÉLIO SOUZA BESSA. EMENTA: AUTO DE NOTIFICAÇÃO. EDIFICAÇÃO NOTIFICADA POR NÃO APRESENTAR LICENCIAMENTO: ALVARÁ DE CONSTRUÇÃO E/OU PROJETO APROVADO E/OU VISADO. DECISÃO DE 1º INSTÂNCIA MANTIDA. RECURSO IMPROVIDO. 1. A legislação, na Lei nº 2.105/1998, veda qualquer execução de obra sem o devido licenciamento. 2. Não restou demonstrado qualquer vício no Auto de Notificação em epígrafe ou violação à lei ou a ocorrência de qualquer exceção legal à obrigação de apresentar licenciamento para construção em área pública no DF. 3. Correta a aplicação da lei ao lavrar o Auto de Notificação. 4. Recurso conhecido e improvido. ACÓRDÃO: Acordam os senhores Conselheiros da Primeira Câmara da Junta de Análise de Recursos, da Secretaria de Estado de Proteção da Ordem Urbanística do Distrito Federal, CONHECER DO RECURSO e, no mérito, NEGAR PROVIMENTO. UNÂNIME, de acordo com a ata de julgamento de 26 de julho de 2024.

## ACÓRDÃO Nº 973/2024

ÓRGÃO: 1ª CÂMARA. RECURSO VOLUNTÁRIO. PROCESSO: 0401700013038/2020-58. INTERESSADO: MARLENE FRANCISCA GONÇALVES BARBOSA. RELATOR: CONSELHEIRO MARCO AURÉLIO SOUZA BESSA. EMENTA: RELATÓRIO DE HABITE-SE COM EXIGÊNCIAS. FOI DEMONSTRADA QUE O IMPUGNANTE NÃO CUMPRIU TODAS AS EXIGÊNCIAS OBSERVADAS PELA FISCALIZAÇÃO, CONFORME NOTA TÉCNICA UHACCESS. RECURSO IMPROVIDO. 1. Cumprida a exigência do Item 1.1 – Pagamento da Taxa TEO. 2. Não foram cumpridas exigências relativas aos itens 7.1 e 18.1 contidas na vistoria para fins de habite-se – RHBT – 000.146.4/2019, havendo ainda irregularidades no local. 3. Em decorrência das irregularidades constatadas, a obra NÃO está em condições de receber o Certificado de Conclusão - Carta de Habite-se. 4. Recurso conhecido e Improvido. ACÓRDÃO: Acordam os senhores Conselheiros da Primeira Câmara da Junta de Análise de Recursos, da Secretaria de Estado de Proteção da Ordem Urbanística do Distrito Federal, CONHECER DO RECURSO e, no mérito, NEGAR PROVIMENTO. UNÂNIME, de acordo com a ata de julgamento de 26 de julho de 2024.

## ACÓRDÃO Nº 974/2024

Órgão: 1ª Câmara. PROCESSO VOLUNTÁRIO. PROCESSO: 04017-00033254/2022-81. INTERESSADO: BGP PARTICIPAÇÕES, CONSTRUÇÕES, INCORPORAÇÕES E EMPREENDIMENTOS IMOBILIÁRIOS. Relator: Marco Aurélio Souza Bessa. EMENTA: AUTO DE INTIMAÇÃO DEMOLITÓRIA. OBRA IRREGULAR EM ÁREA PÚBLICA SEM APRESENTAÇÃO DO DEVIDO LICENCIAMENTO. RECURSO IMPROVIDO. 1. A legislação, na Lei nº 6.138/2018, veda construção em áreas públicas sem o devido licenciamento; 2. Correta a aplicação da penalidade prevista em lei; 3. Recurso conhecido e improvido. ACÓRDÃO: Acordam os senhores Conselheiros da Primeira Câmara da Junta de Análise de Recursos, da Secretaria de Estado de Proteção da Ordem Urbanística do Distrito Federal, CONHECER DO RECURSO e, no mérito, NEGAR PROVIMENTO. UNÂNIME, de acordo com a ata de julgamento de 26 de julho de 2024.

## ACÓRDÃO Nº 975/2024

ÓRGÃO: 1ª CÂMARA. RECURSO NECESSÁRIO. PROCESSO: 04017-00027197/2023-82. REQUERENTE: CIBELE GOMES PIMENTA. RELATOR: CONSELHEIRO MARCO AURÉLIO SOUZA BESSA. EMENTA: RELATÓRIO DE HABITE-SE COM EXIGÊNCIAS. FOI DEMONSTRADA QUE O IMPUGNANTE CUMPRIU AS EXIGÊNCIAS OBSERVADAS PELA FISCALIZAÇÃO. RECURSO PROVIDO. 1. Cumprida exigência de contida na vistoria para fins de habite-se – RHBT – 001.264.2/2023, não havendo mais irregularidade no local. 2. Recurso conhecido e Provido. ACÓRDÃO: Acordam os senhores Conselheiros da Primeira Câmara da Junta de Análise de Recursos, da Secretaria de Estado de Proteção da Ordem Urbanística do Distrito Federal, CONHECER DO RECURSO e, no mérito, DAR PROVIMENTO, reformando-se a decisão de 1º Instância. UNÂNIME, de acordo com a ata de julgamento de 26 de julho de 2024.

## ACÓRDÃO Nº 976/2024

ÓRGÃO: 2ª CÂMARA. CLASSE: RECURSO VOLUNTÁRIO. PROCESSO: 04017-00009769/2020-07. RECORRENTE: FUNDAÇÃO HABITACIONAL DO EXÉRCITO – FHE. RELATOR: ELDINO DIAS FURTADO. EMENTA: AUTO DE NOTIFICAÇÃO. LOTE NÃO EDIFICADO. RECURSO IMPROVIDO. 1. A Lei nº 613/1993 de 1993 Determina que os proprietários de terrenos não edificadas no Distrito Federal devem mantê-los limpos, cercados e as respectivas calçadas construídas. 2. No recurso FUNDAÇÃO HABITACIONAL DO EXÉRCITO - FHE contesta um Auto de Notificação por suposta violação da Lei nº 613/1993, alterada pela Lei nº 3.233/2003, com penalidade prevista no artigo 2º, §§1º e 2º, ambos da Lei nº 3.233/2003. 3. Reconhecimento da eficácia dos atos administrativos a partir da data da decisão administrativa de primeira instância. 4. Recurso conhecido e improvido. Acordam os senhores Conselheiros da 2ª Câmara de Julgamento Administrativo, ao analisar o Processo SEI nº 04017-00007330/2021-12, CONHECER DO RECURSO e, no mérito, NEGAR PROVIMENTO ao mesmo. Decisão UNÂNIME, em conformidade com a legislação vigente e os fatos apresentados nos autos de 29 de agosto de 2024.

## ACÓRDÃO Nº 977/2024

ÓRGÃO: SEGUNDA CÂMARA. CLASSE: RECURSO VOLUNTÁRIO. PROCESSO: 0361-005572/2017. INTERESSADO: LCC EMPREENDIMENTOS E CONSTRUÇÕES LTDA ME. RELATOR: ELDINO DIAS FURTADO. EMENTA: AUTO DE INFRAÇÃO. EXECUÇÃO DE OBRA SEM LICENCIAMENTO E DESCUMPRIMENTO DO AUTO DE NOTIFICAÇÃO D-710928-OEU. RECURSO IMPROVIDO. 1. A Lei nº 2.105/1998, aplicada à época, estabelece que as obras de que trata esta Lei, em área urbana ou rural, pública ou privada, só podem ser iniciadas após a obtenção de licenciamento na respectiva Administração Regional. 2. Sem prejuízo das sanções penais cabíveis, o infrator se sujeita às seguintes sanções, aplicáveis de forma isolada ou cumulativa: Multa 3. Correta a aplicação da penalidade prevista em lei. 4. Recurso conhecido e improvido. ACÓRDÃO: Acordam os senhores Conselheiros da Segunda Câmara da Junta de Análise de Recursos, da Secretaria de Estado de Proteção da Ordem Urbanística do Distrito Federal, CONHECER DO RECURSO e, no mérito, NEGAR PROVIMENTO. UNÂNIME, de acordo com a ata de julgamento de 29 de agosto de 2024.

## ACÓRDÃO Nº 978/2024

ÓRGÃO: SEGUNDA CÂMARA. CLASSE: RECURSO VOLUNTÁRIO. PROCESSO: 0361-005352/2013. INTERESSADO: MARIA DA GUIA CRUZ. RELATOR: ELDINO DIAS FURTADO. EMENTA: AUTO DE INFRAÇÃO. PARCELAMENTO IRREGULAR DE ÁREA PÚBLICA SEM LICENÇA, NÃO PASSÍVEL DE REGULARIZAÇÃO E DESCUMPRIMENTO DA INTIMAÇÃO DEMOLITÓRIA D-031777-OEU. RECURSO IMPROVIDO. 1. A Lei nº 2.105/1998, aplicada à época, estabelece que as obras de que trata esta Lei, em área urbana ou rural, pública ou privada, só podem ser iniciadas após a obtenção de licenciamento na respectiva Administração Regional. 2. Sem prejuízo das sanções penais cabíveis, o infrator se sujeita às seguintes sanções, aplicáveis de forma isolada ou cumulativa: Multa. 3. Correta a aplicação da penalidade prevista em lei. 4. Recurso conhecido e improvido. ACÓRDÃO: Acordam os senhores Conselheiros da Segunda Câmara da Junta de Análise de Recursos, da Secretaria de Estado de Proteção da Ordem Urbanística do Distrito Federal, CONHECER DO RECURSO e, no mérito, NEGAR PROVIMENTO. UNÂNIME, de acordo com a ata de julgamento de 29 de agosto de 2024.

## ACÓRDÃO Nº 979/2024

ÓRGÃO: SEGUNDA CÂMARA. CLASSE: RECURSO VOLUNTÁRIO. PROCESSO: 0452-000830/2012. INTERESSADO: BEATRIZ MENDES LACERDA MACHINENA. RELATOR: ELDINO DIAS FURTADO. EMENTA: AUTO DE INFRAÇÃO. EXECUÇÃO DE OBRA SEM ALVARÁ DE CONSTRUÇÃO E DESCUMPRIMENTO DA INTIMAÇÃO DEMOLITÓRIA D-028272-OEU. RECURSO IMPROVIDO. 1. A Lei nº 2.105/1998, aplicada à época, estabelece que as obras de que trata esta Lei, em área urbana ou rural, pública ou privada, só podem ser iniciadas após a obtenção de licenciamento na respectiva Administração Regional. 2. Sem prejuízo das sanções penais cabíveis, o infrator se sujeita às seguintes sanções, aplicáveis de forma isolada ou cumulativa: Multa. 3. Correta a aplicação da penalidade prevista em lei. 4. Recurso conhecido e improvido. ACÓRDÃO: Acordam os senhores Conselheiros da Segunda Câmara da Junta de Análise de Recursos, da Secretaria de Estado de Proteção da Ordem Urbanística do Distrito Federal, CONHECER DO RECURSO e, no mérito, NEGAR PROVIMENTO. UNÂNIME, de acordo com a ata de julgamento de 29 de agosto de 2024.

## ACÓRDÃO Nº 980/2024

ÓRGÃO: SEGUNDA CÂMARA. CLASSE: RECURSO VOLUNTÁRIO. PROCESSO: 0453-000581/2015. INTERESSADO: ANTÔNIO TORRES SOBRINHO. RELATOR: ELDINO DIAS FURTADO. LANÇAMENTO NO SISLANCA Nº: 0000123743. EMENTA: AUTO DE INFRAÇÃO. EXECUÇÃO DE OBRA SEM LICENCIAMENTO E DESCUMPRIMENTO DO AUTO DE EMBARGO D-114235-OEU. RECURSO IMPROVIDO. 1. A Lei nº 2.105/1998, aplicada à época, estabelece que as obras de que trata esta Lei, em área urbana ou rural, pública ou privada, só podem ser iniciadas após a obtenção de licenciamento na respectiva Administração Regional. 2. Sem prejuízo das sanções penais cabíveis, o infrator se sujeita às seguintes sanções, aplicáveis de forma isolada ou cumulativa: Multa. 3. Correta a aplicação da penalidade prevista em lei. 4. Recurso conhecido e improvido. ACÓRDÃO: Acordam os senhores Conselheiros da Segunda Câmara da Junta de Análise de Recursos, da Secretaria de Estado de Proteção da Ordem Urbanística do Distrito Federal, CONHECER DO RECURSO e, no mérito, NEGAR PROVIMENTO. UNÂNIME, de acordo com a ata de julgamento de 29 de agosto de 2024.

## ACÓRDÃO Nº 981/2024

ÓRGÃO: SEGUNDA CÂMARA. CLASSE: RECURSO NECESSÁRIO. PROCESSO: 0454-000077/2014. INTERESSADO: ROZANGELA LUCENA DE JESUS. RELATOR: ELDINO DIAS FURTADO. EMENTA: AUTO DE INFRAÇÃO. OCUPAR ÁREA PÚBLICA SEM A DEVIDA AUTORIZAÇÃO. ERRO MATERIAL NA LAVRATURA DO AUTO. RECURSO PROVIDO. 1. A Lei nº 2.105/1998, aplicada à época, estabelece que as obras de que trata esta Lei, em área urbana ou rural, pública ou privada, só podem ser iniciadas após a obtenção de licenciamento na respectiva Administração Regional. 2. O art. 53 da Lei nº 9.784/1995 preceitua que a Administração deve anular seus próprios atos, quando evitados de vício de legalidade, e pode revogá-los por motivo de conveniência ou oportunidade, respeitados os direitos adquiridos. 3. Erro material na lavratura do Auto de Infração, conforme comprovado nos autos. 4. Recurso conhecido e provido. ACÓRDÃO: Acordam os senhores Conselheiros da Segunda Câmara da Junta de

Análise de Recursos, da Secretaria de Estado de Proteção da Ordem Urbanística do Distrito Federal, CONHECER DO RECURSO e, no mérito, DAR PROVIMENTO. UNÂNIME, de acordo com a ata de julgamento de 29 de agosto de 2024.

## ACÓRDÃO Nº 982/2024

ÓRGÃO: SEGUNDA CÂMARA. CLASSE: RECURSO NECESSÁRIO. PROCESSO: 04017-00028209/2022-13. INTERESSADO: FOGAÇA CONSTRUTORA E INCORPORADORA LTDA. RELATOR: ELDINO DIAS FURTADO. EMENTA: AUTO DE INFRAÇÃO. EXECUTAR OBRA SEM O DEVIDO LICENCIAMENTO. PERDA DE OBJETO TENDO EM VISTA O CANCELAMENTO DO AUTO DE NOTIFICAÇÃO E-0401-020411-OEU de 16/02/2022. RECURSO PROVIDO. 1. A legislação, na Lei nº 6.138/2018, veda qualquer construção sem o devido licenciamento. 2. O art. 53 da Lei nº 9.784/1995 preceitua que a Administração deve anular seus próprios atos, quando eivados de vício de legalidade, e pode revogá-los por motivo de conveniência ou oportunidade, respeitados os direitos adquiridos. 3. Perda de objeto do Auto de Infração, tendo em vista o cancelamento do feito que deu causa ao referido auto. 4. Recurso conhecido e provido. ACÓRDÃO: Acordam os senhores Conselheiros da Segunda Câmara da Junta de Análise de Recursos, da Secretaria de Estado de Proteção da Ordem Urbanística do Distrito Federal, CONHECER DO RECURSO e, no mérito, DAR PROVIMENTO. UNÂNIME, de acordo com a ata de julgamento de 29 de agosto de 2024.

## ACÓRDÃO Nº 983/2024

ÓRGÃO: SEGUNDA CÂMARA. CLASSE: RECURSO VOLUNTÁRIO. PROCESSO: 0361-00066108/2017-31. INTERESSADO: CONDOMÍNIO DO BLOCO G DA SQS 108. RELATOR: ELDINO DIAS FURTADO. EMENTA: AUTO DE INFRAÇÃO. EXECUÇÃO DE OBRA SEM LICENCIAMENTO E DESCUMPRIMENTO DA INTIMAÇÃO DEMOLITÓRIA D-074282-OEU DE 23/09/2015. RECURSO IMPROVIDO. 1. A Lei nº 2.105/1998, aplicada à época, estabelece que as obras de que trata esta Lei, em área urbana ou rural, pública ou privada, só podem ser iniciadas após a obtenção de licenciamento na respectiva Administração Regional. 2. Sem prejuízo das sanções penais cabíveis, o infrator se sujeita às seguintes sanções, aplicáveis de forma isolada ou cumulativa: Multa. 3. Correta a aplicação da penalidade prevista em lei. 4. Recurso conhecido e improvido. ACÓRDÃO: Acordam os senhores Conselheiros da Segunda Câmara da Junta de Análise de Recursos, da Secretaria de Estado de Proteção da Ordem Urbanística do Distrito Federal, CONHECER DO RECURSO e, no mérito, NEGAR PROVIMENTO. UNÂNIME, de acordo com a ata de julgamento de 29 de agosto de 2024.

## ACÓRDÃO Nº 984/2024

ÓRGÃO: SEGUNDA CÂMARA. CLASSE: RECURSO VOLUNTÁRIO. PROCESSO: 04017-00005195/2024-13. INTERESSADO: IMOBILIÁRIA YTAPUÃ LTDA. RELATOR: ELDINO DIAS FURTADO. EMENTA: AUTO DE INFRAÇÃO. IMÓVEL EDIFICADO OU NÃO EDIFICADO COM AUSÊNCIA MANUTENÇÃO DE LIMPEZA. DECISÃO DE 1ª INSTÂNCIA MANTIDA. RECURSO IMPROVIDO. 1 - A Lei nº 613/1993 alterada pela Lei nº 6.758/2020, estabelece: "Art. 1º Os proprietários de imóveis não edificados, localizados em área urbana do Distrito Federal, são obrigados a construir calçadas entre os limites do terreno e os da rua, mantê-los cercados e limpos. 2 - A decisão de primeira instância e o Auto de Infração foram, respectivamente, arrazoada e lavrado de forma clara e objetiva, atendendo aos requisitos legais, sem causar, portanto, qualquer prejuízo à defesa e ao administrado. Em todos os momentos em que o recorrente se manifestou ou provocou a DF Legal teve seus argumentos analisados. 3 - Recurso Conhecido e Improvido. ACÓRDÃO: Acordam os senhores Conselheiros da Primeira Câmara da Junta de Análise de Recursos, da Secretaria de Estado de Proteção da Ordem Urbanística do Distrito Federal, CONHECER DO RECURSO e, no mérito, NEGAR PROVIMENTO. UNÂNIME, de acordo com a ata de julgamento de 29 de agosto de 2024.

## ACÓRDÃO Nº 985/2024

ÓRGÃO: SEGUNDA CÂMARA. CLASSE: RECURSO VOLUNTÁRIO. PROCESSO: 0361.004522/2017. INTERESSADO: PIZZA BOA COMÉRCIO DE ALIMENTOS LTDA. RELATOR: ELDINO DIAS FURTADO. EMENTA: AUTO DE NOTIFICAÇÃO. OBRA EXECUTADA SEM PROJETO APROVADO E SEM LICENCIAMENTO DO ÓRGÃO COMPETENTE. RECURSO NÃO PROVIDO. 1. A Lei nº 2.105/1998, aplicada à época, estabelece que as obras de que trata esta Lei, em área urbana ou rural, pública ou privada, só podem ser iniciadas após a obtenção de licenciamento na respectiva Administração Regional. 2. Segundo a Lei nº 6.138/2018, são infrações gravíssimas: executar obras ou manter edificações não passíveis de regularização, localizadas em área pública. 3. Recurso conhecido e improvido. ACÓRDÃO: Acordam os senhores Conselheiros da Segunda Câmara da Junta de Análise de Recursos, da Secretaria de Estado de Proteção da Ordem Urbanística do Distrito Federal, CONHECER DO RECURSO e, no mérito, NEGAR PROVIMENTO. UNÂNIME, de acordo com a ata de julgamento de 29 de agosto de 2024.

## ACÓRDÃO Nº 986/2024

ÓRGÃO: SEGUNDA CÂMARA. CLASSE: RECURSO VOLUNTÁRIO. PROCESSO: 0361-004304/2016. INTERESSADO: CONTRUTORA E ADMINISTRADORA CORREIA LTDA. RELATOR: ELDINO DIAS FURTADO. EMENTA: AUTO DE INFRAÇÃO. OBRA EXECUTADA SEM A LICENÇA DE OBRAS E

DESCUMPRIMENTO DO AUTO DE INTIMAÇÃO DEMOLITÓRIA D-037731-OEU. RECURSO NÃO PROVIDO. 1. A Lei nº 2.105/1998, aplicada à época, estabelece que as obras de que trata esta Lei, em área urbana ou rural, pública ou privada, só podem ser iniciadas após a obtenção de licenciamento na respectiva Administração Regional. 2. Correta a aplicação da penalidade prevista em lei. 3. Recurso conhecido e improvido. ACÓRDÃO: Acordam os senhores Conselheiros da Segunda Câmara da Junta de Análise de Recursos, da Secretaria de Estado de Proteção da Ordem Urbanística do Distrito Federal, CONHECER DO RECURSO e, no mérito, NEGAR PROVIMENTO. UNÂNIME, de acordo com a ata de julgamento de 29 de agosto de 2024.

## ACÓRDÃO Nº 987/2024

ÓRGÃO: SEGUNDA CÂMARA. CLASSE: RECURSO VOLUNTÁRIO. PROCESSO: 0361-006434/2017. INTERESSADO: ALESSANDRO DA SILVA LOPES. RELATOR: ELDINO DIAS FURTADO. EMENTA: AUTO DE INFRAÇÃO. EXERCÍCIO DE ATIVIDADE DE COMÉRCIO EM TRAILER/QUIOSQUE EM ÁREA PÚBLICA E SEM AUTORIZAÇÃO DO PODER PÚBLICO E DESCUMPRIMENTO DO AUTO DE INTERDIÇÃO D-066148-AEU. RECURSO PROVIDO. 1. Estabelece critérios de utilização de áreas públicas do Distrito Federal por mobiliários urbanos do tipo quiosque e trailer para o exercício de atividades econômicas e dá outras providências. 2. O art. 53 da Lei nº 9.784/1995 preceitua que a Administração deve anular seus próprios atos, quando eivados de vício de legalidade, e pode revogá-los por motivo de conveniência ou oportunidade, respeitados os direitos adquiridos. 3. Auto de Infração cancelado, conforme Relatório de Fiscalização A-262327-REL (extrato 96824630) de 16/09/2022. 4. Recurso conhecido e provido. ACÓRDÃO: Acordam os senhores Conselheiros da Segunda Câmara da Junta de Análise de Recursos, da Secretaria de Estado de Proteção da Ordem Urbanística do Distrito Federal, CONHECER DO RECURSO e, no mérito, DAR PROVIMENTO. UNÂNIME, de acordo com a ata de julgamento de 29 de agosto de 2024.

## ACÓRDÃO Nº 988/2024

ÓRGÃO: 2ª CÂMARA. RECURSO: VOLUNTÁRIO. PROCESSO: 04017-00005372/2019-02. INTERESSADO: DIMAS BENTO PAIN – 11897660197. RELATOR: GENIVAL HERMANO DA SILVA FRANÇA. EMENTA: RECURSO ADMINISTRATIVO – AUTO DE INFRAÇÃO – EXERCÍCIO DE ATIVIDADE ECONÔMICA SEM AUTORIZAÇÃO – LEI Nº 5.547/2015 – QR 405, CONJUNTO 15, LOTE 16, SAMAMBAIA NORTE, BRASÍLIA – PRINCÍPIOS DA LEGALIDADE E DA IRRETROATIVIDADE – RECURSO IMPROVIDO. 1. Recurso administrativo interposto por DIMAS BENTO PAIN contra decisão de primeira instância que manteve o Auto de Infração nº D123147-AEU, lavrado em 11/09/2019, por exercer atividade econômica sem autorização. 2. Os argumentos apresentados pelo recorrente, referentes à aplicação da Lei de Liberdade Econômica, não se sustentam, pois o auto de infração foi lavrado antes da vigência da referida lei. 3. Considerando os princípios da legalidade e da irretroatividade, bem como a necessidade de cumprimento das normas vigentes à época dos fatos, decide-se pela manutenção do auto de infração. 4. Recurso conhecido e improvido. ACÓRDÃO: Vistos, relatados e discutidos estes autos de Recurso Administrativo nº 04017-00005372/2019-02, interposto por DIMAS BENTO PAIN, contra a decisão da 1ª Instância Administrativa que manteve os efeitos do AUTO DE INFRAÇÃO Nº D123147-AEU, de 11/09/2019. ACORDAM os membros da 2ª Câmara da Junta de Análise de Recursos, da Secretaria de Proteção da Ordem Urbanística do Distrito Federal, por UNANIMIDADE, em NEGAR PROVIMENTO ao recurso, nos termos do voto do Relator, para manter o auto de infração, considerando a sua legalidade e a não aplicação retroativa da Lei de Liberdade Econômica, de acordo com a ata de julgamento de 29 de agosto de 2024.

## ACÓRDÃO Nº 989/2024

ÓRGÃO: 2ª CÂMARA. RECURSO: VOLUNTÁRIO. PROCESSO: 04017-00019037/2023-60. INTERESSADO: ADELSON SOARES DE OLIVEIRA. RELATOR: GENIVAL HERMANO DA SILVA FRANÇA. EMENTA: AUTO DE INFRAÇÃO. AUSÊNCIA DE PLANO DE GERENCIAMENTO DE RESÍDUOS SÓLIDOS (PGRS). RECURSO NÃO PROVIDO. 1. A legislação, na Lei nº 5.610/2016, alterada pela Lei nº 6.484/2020, obriga os grandes geradores de resíduos sólidos a elaborarem e apresentarem o Plano de Gerenciamento de Resíduos Sólidos (PGRS) quando solicitado. 2. O artigo 9º, inciso III, da Lei nº 5.610/2016, estabelece que o não cumprimento das obrigações sujeita o infrator às penalidades previstas na lei. 3. O Decreto nº 37.568/2016 regulamenta a aplicação de multa por descumprimento das obrigações relativas ao gerenciamento de resíduos sólidos. 4. A notificação prévia (E-063680-FAU de 22/02/2022) cumpriu o papel da "dupla visita" prevista na Lei Complementar nº 147/2014, não havendo direito a apenas uma advertência. 5. A apresentação do PGRS após a autuação não exime a responsabilidade pela infração cometida anteriormente. 6. Recurso conhecido e não provido. ACÓRDÃO: Acordam os senhores Conselheiros da Segunda Câmara da Junta de Análise de Recursos, da Secretaria de Estado de Proteção da Ordem Urbanística do Distrito Federal, CONHECER DO RECURSO e, no mérito, NEGAR PROVIMENTO. UNÂNIME, de acordo com a ata de julgamento de 29 de agosto de 2024.

## ACÓRDÃO Nº 990/2024

ÓRGÃO: 2ª CÂMARA. RECURSO: VOLUNTÁRIO. PROCESSO: 04017-00001460/2024-94. RELATOR: GENIVAL HERMANO DA SILVA FRANÇA. REQUERENTE: MÁRCIO DE PAULO ALVES. EMENTA: RECURSO ADMINISTRATIVO – AUTO DE INFRAÇÃO – DESCUMPRIMENTO DE

EMBARGO – REGULARIZAÇÃO POSTERIOR DO IMÓVEL – ERRO NO ENDEREÇAMENTO – ESTÂNCIA MESTRE D'ARMAS, PLANALTINA-DF – LEGALIDADE – RECURSO IMPROVIDO. 1. Recurso administrativo interposto por MÁRCIO DE PAULO ALVES contra decisão de primeira instância que manteve o Auto de Infração nº G-0312-413246-OEU, datado de 16/01/2024, referente ao descumprimento do imóvel, ocorrida após a emissão do embargo, e o erro no endereçamento no Auto de Embargo tornam a penalidade inválida. 3. A regularização do imóvel não desqualifica a infração original, conforme evidenciado no momento da fiscalização e respaldo legal da Lei nº 6.138/2018. O erro no endereçamento, embora existente, não invalida a autuação, conforme esclarecido no relatório do auditor. 4. Em respeito aos princípios da legalidade e da segurança jurídica, e considerando que a infração se deu antes da regularização e que o erro no endereço não compromete a validade da autuação, a decisão de primeira instância que manteve o auto de infração está correta. 5. Recurso conhecido e improvido. ACÓRDÃO: Vistos, relatados e discutidos estes autos de Recurso Administrativo nº 04017-00001460/2024-94, interposto por MÁRCIO DE PAULO ALVES, contra a decisão da 1ª Instância Administrativa que manteve os efeitos do AUTO DE INFRAÇÃO Nº G-0312-413246-OEU, de 16/01/2024. ACORDAM os membros da 2ª Câmara da Junta de Análise de Recursos, por UNANIMIDADE, em NEGAR PROVIMENTO ao recurso, nos termos do voto do Relator, para manter o auto de infração. Considerando que, apesar da regularização posterior do imóvel, a infração relativa ao descumprimento do embargo nº F-0312-994593-OEU ocorreu antes da regularização e foi devidamente fundamentada na legislação aplicável, e que o erro no endereçamento não invalida a autuação conforme esclarecido no relatório do auditor (140593112), a penalidade se mantém em observância aos princípios da legalidade e da segurança jurídica. Nada mais havendo, ficam os autos concluídos, de acordo com a ata de julgamento de 29 de agosto de 2024.

## ACÓRDÃO Nº 991/2024

ÓRGÃO: 2ª CÂMARA. RECURSO: NECESSARIO. PROCESSO: 04017-00012481/2024-35. INTERESSADO: NAYANA MARIA E MAGALHAES VAREJAO DE BEBIDAS LTDA MERELATOR: GENIVAL HERMANO DA SILVA FRANÇA. EMENTA: RECURSO ADMINISTRATIVO - AUTO DE NOTIFICAÇÃO - USO DE ÁREA PÚBLICA SEM LICENCIAMENTO - DECRETO Nº 17.079/1995 - NECESSIDADE DE TERMO DE OCUPAÇÃO - PRINCÍPIOS DA LEGALIDADE E AUTOTUTELA - RECURSO IMPROVIDO. 1. Recurso administrativo interposto por NAYANA MARIA E MAGALHÃES VAREJÃO DE BEBIDAS LTDA ME contra decisão de primeira instância que manteve o Auto de Notificação nº G-0172-050554-AEU, lavrado em 25/04/2024, por uso de área pública sem a devida autorização, conforme os artigos 1º e 2º do Decreto nº 17.079/1995. 2. A recorrente, apesar de alegar ter solicitado a autorização e efetuado o pagamento da taxa de uso, não apresentou o Termo de Ocupação, documento essencial para comprovar a regularidade da utilização do espaço público. 3. A apresentação posterior de documentos relativos ao processo de regularização não afasta a necessidade de cumprimento da legislação no momento da fiscalização, em observância aos princípios da legalidade e da autotutela administrativa. 4. A decisão de primeira instância, que manteve o Auto de Notificação, está em consonância com a legislação vigente e com os princípios da legalidade e da autotutela administrativa. 5. Recurso conhecido e improvido. ACÓRDÃO: Vistos, relatados e discutidos estes autos de Recurso Administrativo nº 04017-00012481/2024-35, interposto por NAYANA MARIA E MAGALHÃES VAREJÃO DE BEBIDAS LTDA ME contra a decisão da 1ª Instância Administrativa que manteve os efeitos do AUTO DE NOTIFICAÇÃO Nº G-0172-050554-AEU, de 25/04/2024. ACORDAM os membros da 2ª Câmara da Junta de Análise de Recursos, da Secretaria de Proteção da Ordem Urbanística do Distrito Federal por UNANIMIDADE, em NEGAR PROVIMENTO ao recurso, nos termos do voto do Relator, para manter a penalidade imposta, considerando a legalidade da notificação e a necessidade de regularização da utilização da área pública conforme as normas vigente, de acordo com a ata de julgamento de 29 de agosto de 2024.

## ACÓRDÃO Nº 992/2024

ÓRGÃO: 2ª CÂMARA. RECURSO: VOLUNTÁRIO. PROCESSO: 04017-00005889/2022-99. RELATOR: GENIVAL HERMANO DA SILVA FRANÇA. INTERESSADO: FRANCISCA DAS CHAGAS GOMES MENDES. EMENTA: RECURSO ADMINISTRATIVO – AUTO DE INFRAÇÃO – EXECUÇÃO DE OBRA ACIMA DA COTA MÁXIMA – LEI Nº 6.138/2018 – SETOR DE OFICINAS, RIACHO FUNDO, BRASÍLIA – PRINCÍPIOS DA LEGALIDADE E DO DEVIDO PROCESSO LEGAL – RECURSO IMPROVIDO. 1. Recurso administrativo interposto por Francisca das Chagas Gomes Mendes contra decisão de primeira instância que manteve o Auto de Infração nº D897392-OEU, lavrado em 22/02/2022, por execução de obra acima da cota máxima edificável e além dos limites do imóvel. 2. Os argumentos apresentados pela recorrente, referentes à regularidade da obra baseada em alvará de 2010 e à irretroatividade da Lei nº 6.138/2018, não procedem, pois a legislação aplicável no momento da fiscalização deve ser observada. 3. Considerando os princípios da legalidade e do devido processo legal, bem como a competência do poder de polícia do Estado para aplicar as normas vigentes à época da infração, decide-se pela manutenção do auto de infração. 4. Recurso conhecido e improvido. ACÓRDÃO: Vistos, relatados e discutidos estes autos de Recurso Administrativo nº 04017-00005889/2022-99, interposto por Francisca das Chagas Gomes Mendes, contra a decisão da 1ª Instância Administrativa que manteve os efeitos do AUTO DE INFRAÇÃO Nº D897392-OEU, de 22/02/2022. ACORDAM os membros da 2ª Câmara da Junta de Análise de Recursos, por UNANIMIDADE, em NEGAR PROVIMENTO ao recurso, nos termos do voto do

Relator, para manter o auto de infração, considerando a sua legalidade e a necessidade de observância das normas urbanísticas vigentes no momento da infração, de acordo com a ata de julgamento de 29 de agosto de 2024.

## ACÓRDÃO Nº 993/2024

ÓRGÃO: 2ª CÂMARA. RECURSO: VOLUNTÁRIO. PROCESSO: 04017-00014498/2024-27. REQUERENTE: SÉRGIO LUIZ DE MEDEIROS. RELATOR: GENIVAL HERMANO DA SILVA FRANÇA. EMENTA: RECURSO ADMINISTRATIVO – INTIMAÇÃO DEMOLITÓRIA – CONSTRUÇÃO IRREGULAR – LEI Nº 6.138/2018 – SETOR HABITACIONAL ARNIQUEIRAS, BRASÍLIA – PRINCÍPIOS DA LEGALIDADE, DEVIDO PROCESSO LEGAL E PODER DE POLÍCIA – RECURSO IMPROVIDO. 1. Recurso administrativo interposto por Sérgio Luiz de Medeiros contra decisão de primeira instância que manteve a intimação demolitória nº G-0184-558176, por edificação irregular sem licença válida, contrariando as normas urbanísticas estabelecidas pela Lei nº 6.138/2018. 2. Os argumentos apresentados pelo recorrente, referentes à suposta falta de notificação adequada e ao processo de regularização fundiária, não procedem, pois o processo administrativo observou o devido processo legal e o poder de polícia da Administração foi corretamente exercido. 3. Considerando os princípios da legalidade e do devido processo legal, bem como a competência do poder de polícia para assegurar o cumprimento das normas vigentes, decide-se pela manutenção da intimação demolitória. 4. Recurso conhecido e improvido. ACÓRDÃO: Vistos, relatados e discutidos estes autos de Recurso Administrativo nº 04017-00023234/2024-64, interposto por Sérgio Luiz de Medeiros, contra a decisão da 1ª Instância Administrativa que manteve os efeitos da intimação demolitória nº G-0184-558176. ACORDAM os membros da 2ª Câmara da Junta de Análise de Recursos, da Secretaria de Estado de Proteção da Ordem Urbanística do Distrito Federal por UNANIMIDADE, em NEGAR PROVIMENTO ao recurso, nos termos do voto do Relator, para manter a intimação demolitória, considerando a sua legalidade, a regularidade do processo de notificação e a necessidade de observância das normas urbanísticas vigentes no momento da infração de acordo com a ata de julgamento de 29 de agosto de 2024.

## ACÓRDÃO Nº 994/2024

ÓRGÃO: 2ª CÂMARA. RECURSO: VOLUNTÁRIO. PROCESSO: 04017-00020548/2023-24. REQUERENTE: SOLAR CONSTRUTORA SOCIEDADE EMPRESÁRIA KTD A E OUTROS. RELATOR: GENIVAL HERMANO DA SILVA FRANÇA. EMENTA: RECURSO ADMINISTRATIVO – AUTO DE INFRAÇÃO – OBRA IRREGULAR – LEI Nº 6.138/2018 – TAGUATINGA, DF – PRINCÍPIOS DA LEGALIDADE, DEVIDO PROCESSO LEGAL E PODER DE POLÍCIA – RECURSO IMPROVIDO. 1. Recurso administrativo interposto por Solar Construtora Sociedade Empresária Ltda e Outros contra decisão de primeira instância que manteve a penalidade imposta pelo Auto de Infração nº F0671-673339-OEU, devido à execução de obra não passível de regularização, em desacordo com as normas urbanísticas estabelecidas pela Lei nº 6.138/2018. 2. As alegações do recorrente, incluindo a suposta irregularidade no prazo para defesa, a ausência de advertência prévia e o não fornecimento de memorial de cálculo, não procedem, uma vez que a aplicação da multa está em conformidade com a legislação vigente e o devido processo legal foi observado. 3. Em conformidade com os princípios da legalidade e do devido processo legal, bem como com a competência do poder de polícia para assegurar o cumprimento das normas urbanísticas, decide-se pela manutenção da penalidade aplicada. 4. Recurso conhecido e improvido. ACÓRDÃO: Vistos, relatados e discutidos estes autos de Recurso Administrativo nº 04017-00020548/2023-24, interposto por Solar Construtora Sociedade Empresária Ltda e Outros, contra a decisão da 1ª Instância Administrativa que manteve a penalidade imposta pelo Auto de Infração nº F0671-673339-OEU. ACORDAM os membros da 2ª Câmara da Junta de Análise de Recursos, por UNANIMIDADE, em NEGAR PROVIMENTO ao recurso, nos termos do voto do Relator, para manter a penalidade aplicada, considerando a sua legalidade, a regularidade do processo administrativo e a necessidade de observância das normas urbanísticas vigentes de acordo com a ata de julgamento de 29 de agosto de 2024.

## ACÓRDÃO Nº 995/2024

ÓRGÃO: 2ª CÂMARA. RECURSO: VOLUNTÁRIO. PROCESSO: 04017-00016973/2024-08. REQUERENTE: LUDMILLA COSTA BASTOS BERNARDES. RELATOR: GENIVAL HERMANO DA SILVA FRANÇA. EMENTA: RECURSO ADMINISTRATIVO – INTIMAÇÃO DEMOLITÓRIA – CONSTRUÇÃO IRREGULAR EM ÁREA PÚBLICA – LEI Nº 6.138/2018 – PARK WAY, BRASÍLIA – IRREGULARIDADE DO PARCELAMENTO DO SOLO – PODER DE POLÍCIA ADMINISTRATIVA – RECURSO IMPROVIDO. 1. Recurso administrativo interposto por Ludmilla Costa Bastos Bernardes contra decisão de primeira instância que manteve a intimação demolitória nº G-0103-699518-OEU, referente a construção irregular realizada em área pública sem as devidas licenças, em desacordo com as normas estabelecidas pela Lei nº 6.138/2018. 2. Os argumentos apresentados pelo recorrente, referentes à alegada regularização da área e à falta de notificação adequada, não procedem. A área é reconhecida como parcelamento irregular e sem possibilidade de regularização, conforme despacho, em réplica, da SUOB (142043727). A construção foi realizada sem a necessária licença e documentação. 3. Considerando a irregularidade do parcelamento do solo, a falta de alvará e licença para a obra, e a competência do poder de polícia para garantir a observância das normas urbanísticas, decide-se pela manutenção da intimação demolitória. 4. Recurso conhecido e improvido. ACÓRDÃO: Vistos, relatados e

discutidos estes autos de Recurso Administrativo nº 04017-00016973/2024-08, interposto por LUDMILLA COSTA BASTOS BERNARDES, contra a decisão da 1ª Instância Administrativa que manteve os efeitos da intimação demolitória nº G-0103-699518-OEU. ACORDAM os membros da 2ª Câmara da Junta de Análise de Recursos, por UNANIMIDADE, em NEGAR PROVIMENTO ao recurso, nos termos do voto do Relator, para manter a intimação demolitória, considerando a sua legalidade, a irregularidade do parcelamento do solo, a falta de licenciamento e a necessidade de observância das normas urbanísticas vigentes no momento da infração de 29 de agosto de 2024.

**ACÓRDÃO Nº 996/2024**

ÓRGÃO: 2ª CÂMARA. RECURSO: NECESSÁRIO. PROCESSO: 04017.00033417/2023-15. REQUERENTE: RICARDO ALVES MORAES. RELATOR: GENIVAL HERMANO DA SILVA FRANÇA. EMENTA: RECURSO ADMINISTRATIVO – AUTO DE NOTIFICAÇÃO – CONSTRUÇÃO SEM LICENCIAMENTO – LEI Nº 6.138/2018 – CONDOMÍNIO PRIVE MORADA SOL, JARDIM BOTÂNICO, BRASÍLIA – PRINCÍPIOS DA LEGALIDADE, RESPONSABILIDADE DO PROPRIETÁRIO ATUAL, E PODER DE POLÍCIA – RECURSO IMPROVIDO. 1. Recurso administrativo interposto por Ricardo Alves Moraes contra decisão de primeira instância que manteve o Auto de Notificação nº F-0401-622669-OEU, por edificação sem apresentação de documentação licenciada, em desacordo com as normas urbanísticas previstas na Lei nº 6.138/2018. 2. As alegações do recorrente sobre ilegitimidade passiva e dispensa de licenciamento não procedem, uma vez que a responsabilidade pelas infrações administrativas recai sobre o atual proprietário, independentemente de quem realizou a obra, conforme a legislação vigente. 3. O processo administrativo observou o devido processo legal, e o poder de polícia da Administração foi corretamente exercido para assegurar o cumprimento das normas de edificação e urbanismo. 4. Recurso conhecido e improvido. ACÓRDÃO: Vistos, relatados e discutidos estes autos do Recurso Administrativo nº 04017.00033417/2023-15, interposto por RICARDO ALVES MORAES, contra a decisão da 1ª Instância Administrativa que manteve os efeitos do Auto de Notificação nº F-0401-622669-OEU. ACORDAM os membros da 2ª Câmara da Junta de Análise de Recursos, da Ordem Urbanística do Distrito Federal, por UNANIMIDADE, em NEGAR PROVIMENTO ao recurso, nos termos do voto do Relator, para manter o Auto de Notificação, considerando a sua legalidade, a responsabilidade do atual proprietário pela regularização das obras e a necessidade de observância das normas urbanísticas vigentes no momento da infração de 29 de agosto de 2024.

**ACÓRDÃO Nº 997/2024**

ÓRGÃO: 2ª CÂMARA. PROCESSO: 04017-00011389/2024-58. REQUERENTE: LAIS MOURA COELHO SERRA. RELATOR: GENIVAL HERMANO DA SILVA FRANÇA. EMENTA: RECURSO ADMINISTRATIVO – AUTO DE NOTIFICAÇÃO – LICENCIAMENTO DE ATIVIDADES ECONÔMICAS – LEI Nº 5.547/2015 – MICROEMPREENDEDOR INDIVIDUAL (MEI) – ATIVIDADES NÃO ENQUADRADAS COMO DE BAIXO RISCO – NECESSIDADE DE LICENCIAMENTO – RECURSO IMPROVIDO. 1. Recurso administrativo interposto por Lais Moura Coelho Serra contra decisão de primeira instância que manteve os efeitos do Auto de Notificação nº G-0160-329143-AEU, lavrado em 05/04/2024, por exercer as atividades de "Higiene e embelezamento de animais domésticos" e "Alojamento de animais domésticos" sem o devido licenciamento. 2. A recorrente, apesar de ser microempresadora individual (MEI), exerce atividades que não se enquadram como de baixo risco, conforme a Lei Distrital nº 6.725/2020 e a Resolução CGSIM nº 57/2020, sendo, portanto, obrigatório o licenciamento para o exercício dessas atividades, nos termos dos artigos 1º e 2º da Lei nº 5.547/2015. 3. O fato da recorrente ter apresentado um relatório de consulta de viabilidade não a exime da necessidade de obter o licenciamento, pois este documento apenas indica a possibilidade de exercício das atividades no local, mas não substitui a autorização formal exigida por lei. 4. A decisão de primeira instância, que manteve a exigência de licenciamento, está em consonância com a legislação vigente e com os princípios da legalidade e do poder de polícia da Administração Pública. 5. Recurso conhecido e improvido. ACÓRDÃO: Vistos, relatados e discutidos estes autos de Recurso Administrativo nº 04017-00011389/2024-58, interposto por LAIS MOURA COELHO SERRA contra a decisão da 1ª Instância Administrativa que manteve os efeitos do AUTO DE NOTIFICAÇÃO Nº G-0160-329143-AEU. ACORDAM os membros da 2ª Câmara da Junta de Análise de Recursos, da Secretaria de Proteção da Ordem Urbanística do Distrito Federal, por UNANIMIDADE, em NEGAR PROVIMENTO ao recurso, nos termos do voto do Relator, para manter a penalidade imposta, considerando a legalidade da notificação e a necessidade de regularização das atividades conforme as normas vigentes de 29 de agosto de 2024.

**ACÓRDÃO Nº 998/2024**

ÓRGÃO: 2ª CÂMARA. RECURSO: NECESSÁRIO. PROCESSO: 04017-00012107/2024-30. INTERESSADO: INSTITUTO TOCAR. RELATOR: GENIVAL HERMANO DA SILVA FRANÇA. RECURSO ADMINISTRATIVO - AUTO DE NOTIFICAÇÃO - ATIVIDADE EM DESACORDO COM O ZONEAMENTO - LEI COMPLEMENTAR Nº 948/2019 - PLANALTIMA, BRASÍLIA - PRINCÍPIOS DA LEGALIDADE E DO DEVIDO PROCESSO LEGAL - RECURSO IMPROVIDO. 1. Recurso administrativo interposto pelo Instituto Tocar contra decisão de primeira instância que manteve o Auto de Notificação nº G-0173-804616-AEU, por exercer atividade em local com zoneamento inadequado, contrariando as normas urbanísticas

estabelecidas pela Lei Complementar nº 948/2019. 2. Os argumentos apresentados pelo recorrente, referentes ao caráter filantrópico da instituição e à existência de Termo de Colaboração com a Secretaria de Desenvolvimento Social, não afastam a necessidade de adequação ao zoneamento e de obtenção do licenciamento adequado, conforme a legislação vigente. 3. Considerando os princípios da legalidade e do devido processo legal, bem como a necessidade de observância das normas urbanísticas para o ordenamento territorial e o bem-estar coletivo, decide-se pela manutenção do Auto de Notificação. 4. Recurso conhecido e improvido. ACÓRDÃO: Vistos, relatados e discutidos estes autos de Recurso Administrativo nº 04017-00012107/2024-30, interposto pelo Instituto Tocar, contra a decisão da 1ª Instância Administrativa que manteve os efeitos do Auto de Notificação nº G-0173-804616-AEU. ACORDAM os membros da 2ª Câmara da Junta de Análise de Recursos, da Secretaria de Estado de Proteção da Ordem Urbanística do Distrito Federal, por UNANIMIDADE, em NEGAR PROVIMENTO ao recurso, nos termos do voto do Relator, para manter o Auto de Notificação, considerando a sua legalidade, a regularidade do processo de notificação e a necessidade de observância das normas urbanísticas vigentes, em especial a Lei Complementar nº 948/2019 e a Lei nº 5.547/2015 DE 29 de agosto de 2024.

**ACÓRDÃO Nº 999/2024**

ÓRGÃO: 1ª CÂMARA. RECURSO VOLUNTÁRIO. RELATOR: GILSON DE OLIVEIRA DURÃO GIL. PROCESSO: 04017-00006762/2024-59. REQUERENTE: TOMAZ RIBEIRO DE LIMA. EMENTA: AUTO DE INFRAÇÃO PELO DESCUMPRIMENTO DE AUTO DE EMBARGO QUE, POR SUA VEZ, FOI LAVRADO POR OBRA DE CINCO PAVIMENTOS EM ÁREA PÚBLICA SEM AUTORIZAÇÃO. LEGALIDADE DA EMISSÃO DO AUTO E DA SUA MANTENÇA. DECISÃO DE PRIMEIRA INSTÂNCIA MANTIDA. RECURSO NÃO PROVIDO. 1. O auto de infração, lavrado com fulcro na Lei nº 6.138/2018, é cristalino quando esclarece expressamente que o autuado, no momento da vistoria, realizada às onze horas e trinta e nove minutos, de 29/02/2024, era responsável por "Auto de infração por descumprimento do Auto de Embargo F- 0226-256607-OEU, de 25/10/2023. A continuidade da infração sujeita o responsável a multa em dobro do valor da última multa aplicada", conforme sua cópia anexa (135125820). Já o Auto de embargo, e/ou o seu lançamento no SISAF GEO descrevem "Obra em área pública" e "Fica a obra embargada na fase de alvenaria. A obra possui 5 pavimentos". 2. Esclareço que a decisão de primeira instância e o auto de infração foram, respectivamente, arrojada e lavrado de forma clara e objetiva, atendendo aos requisitos legais, sem causar, portanto, qualquer prejuízo à defesa e ao administrado. Deveras, em todos os momentos em que o recorrente se manifestou ou provocou a DF Legal teve seus argumentos analisados. A alegação de vício insanável do auto de infração combatido em face da ausência de comunicação formal da sua lavratura, pois o referido auto, ainda segundo a defesa, teria sido entregue a pessoa desconhecida não deve prosperar, eis que consta do corpo do aludido auto de infração informação de que o autuado se recusou a assiná-lo, razão das assinaturas das testemunhas. Ademais, consoante já dito, não houve prejuízo a defesa ou ao administrado, eis que os recursos foram apresentados dentro do prazo e analisados no mérito. Na ausência de quaisquer outras provas ou indícios não é forçoso admitir que as contradições entre a ação da Fiscalização e os argumentos da defesa devam ser resolvidas a favor da Administração Pública, pois sob o ato administrativo pairam as presunções de legitimidade, legalidade e eficácia. Tais presunções podem ser afastadas mediante prova em sentido contrário, mas, consoante já dito, no caso em tela, isto não ocorreu. 3. Ao interessado compete buscar previamente a devida autorização para edificar em áreas pública e privada e não o contrário, onde a invade (no caso de obra em área pública), constrói irregularmente e depois busca a sua regularização. Obras e edificações no Distrito Federal dependem, como regra, de autorização prévia para construir e de habite-se, ao seu final. O artigo 13, da Lei nº 6.138/2018, que instituiu o Código de Obras e Edificação do Distrito Federal, da mesma forma que o código de obras anterior, dispõe tanto das obras como das edificações. O interessado não apresentou nenhuma licença vigente ou vencida para edificar, com fulcro em lei em vigor ou revogada. Igualmente, não demonstrou que sua obra se enquadra em qualquer exceção à regra geral que exige licenciamento. 4. Explico também que os argumentos da defesa acerca da existência de procedimento de regularização da área em curso não são idôneos a infirmar o auto por ausência de amparo legal. Sublinho que se trata de auto de infração pelo descumprimento de auto de embargo de uma obra irregular de cinco andares. Ao interessado caberia atender o embargo e paralisar a obra até a conclusão da digitada regularização da área. 5. À fiscalização cabe atuar nos termos e limites da legislação de regência. As ações fiscais realizadas, documentos emitidos e prazos estipulados estão previstos expressamente na Lei nº 6.138/2018. Não se trata de uma facilidade da fiscalização. É um dever de agir, conforme determina a lei. 6. Não restou demonstrado qualquer vício no auto em epígrafe, bem como não foram trazidos quaisquer provas ou indícios idôneos a infirmá-lo. 7. Correta a aplicação da legislação ao lavrar o auto. Recurso conhecido e não provido. ACÓRDÃO: Acordam os senhores Conselheiros da Primeira Câmara da Junta de Análise de Recursos, da Secretaria de Estado de Proteção da Ordem Urbanística do Distrito Federal, na conformidade da ata dos julgamentos, CONHECER DO RECURSO e, no mérito, NEGAR PROVIMENTO. UNÂNIME de 30 de agosto de 2024.

**ACÓRDÃO Nº 1.000/2024**

ÓRGÃO: 1ª CÂMARA. RECURSO VOLUNTÁRIO. RELATOR: GILSON DE OLIVEIRA DURÃO GIL. PROCESSO: 04017-00007345/2023-42. REQUERENTE: E. M. DE Q. PINTO LTDA. EMENTA: AUTO DE NOTIFICAÇÃO LAVRADO POR ATIVIDADE COMERCIAL EM ÁREA PÚBLICA SEM AUTORIZAÇÃO VÁLIDA.



ÔNUS DA PROVA. LEGALIDADE DA EMISSÃO DO AUTO E DA SUA MANTENÇA. DECISÃO DE PRIMEIRA INSTÂNCIA MANTIDA. RECURSO NÃO PROVIDO. 1. O auto combatido, lavrado com fulcro no Decreto nº 17.079/95, é cristalino quando esclarece expressamente que o autuado, no momento da vistoria, realizada às dez horas e cinquenta e três minutos, de 24/01/2023, era responsável por "Uso de área pública sem licenciamento" e "Utilização de área pública com fins comerciais com atividade de oficina sem a devida autorização, não tendo a mesma, sido apresentada à autoridade autuante. Deve regularizar ou desocupar a área no prazo abaixo, sob pena de sanções legais", conforme sua cópia anexa (147719844). 2. Esclareço que a decisão de primeira instância e o auto de notificação foram, respectivamente, arrojada e lavrado de forma clara e objetiva, atendendo aos requisitos legais, sem causar, portanto, qualquer prejuízo à defesa e ao administrado. Em todos os momentos em que o recorrente se manifestou ou provocou a DF Legal teve seus argumentos analisados. 3. Em pesquisa no site da JCDF, realizada em 05/08/2024, encontrei o CERTIFICADO DE REGISTRO E DISPENSA DE LICENCIAMENTO 53202780345 dispensando de autorização "E. M. DE Q. PINTO LTDA", CNPJ 48.445.347/0001-74 a exercer atividade "Código CNAE 4530-7/03 Comercio a varejo de peças e acessórios novos para veículos automotores" no endereço "SETOR SETOR F NORTE QNF 1 LT 12, S/N, TAGUATINGA, 72125-510, BRASILIA", sem declaração de ocupação de área pública, conforme sua cópia anexa (147717793). 4. Nos termos da Lei nº 5.547/2015, o exercício regular de todas as atividades comerciais não consideradas de baixo risco depende de autorização prévia. E as de baixo risco só estão dispensadas de autorização se não ocuparem área pública e não afrontarem os limites dispensados na LUOS. E mais, quando autorizadas, as atividades comerciais devem se ater aos limites das suas autorizações. Por outro lado, ainda conforme preceitua a Legislação de regência (Lei nº 5.547/2015 c/c Lei nº 4.257/2008, dentre outras), o exercício regular de todas as atividades comerciais localizadas em área pública deve ser precedido de termo de uso de área pública e de licenciamento. Por fim, eventual alegação de estar buscando a regularização da situação junto à Administração Pública ou eventual alegação de indigitada demora da Administração em responder pedido de regularização também não afastam a ação da Fiscalização, eis que ao interessado compete buscar previamente a devida autorização para ocupar, edificar e exercer atividade comercial em área pública e não o contrário, onde a invade, constrói irregularmente, inicia o exercício de atividade comercial e depois busca a sua regularização. Eventual alegação de recolher preço público também não é idônea para infirmar auto pelo exercício de atividade comercial em área pública sem autorização, pois se tratam de obrigações distintas e o preço público é devido ainda que a ocupação seja irregular. O interessado não cumpriu nenhuma das duas exigências legais (autorização específica para ocupar área pública e recolhimento do preço público devido). 5. Enquanto a defesa, sem apresentar quaisquer provas ou indícios, afirma que não ocupa área pública; a Fiscalização, por intermédio do auto de notificação em apreço e de relatório de ação fiscal, apresentado em sede de réplica fiscal em primeira instância, acusa ocupação irregular de área pública (147719844) e (115717604). Na ausência de quaisquer outras provas ou indícios não é forçoso admitir que as contradições entre a ação da Fiscalização e os argumentos da defesa devem ser resolvidas a favor da Administração Pública, pois sob o ato administrativo pairam as presunções de legitimidade, legalidade e eficácia. Tais presunções podem ser afastadas mediante prova em sentido contrário, mas, consoante já dito, no caso em tela, isto não ocorreu. 6. À fiscalização cabe atuar nos termos e limites da legislação de regência. As ações fiscais realizadas, documentos emitidos e prazos estipulados estão previstos expressamente na lei. Não se trata de uma faculdade da fiscalização. É um dever de agir, conforme determina a lei. 7. Não restou demonstrado qualquer vício no auto em epígrafe, bem como não foram trazidos quaisquer provas ou indícios idôneos a infirmá-lo. Correta a aplicação da legislação ao lavrar o auto. Recurso conhecido e não provido. ACÓRDÃO: Acordam os senhores Conselheiros da Primeira Câmara da Junta de Análise de Recursos, da Secretaria de Estado de Proteção da Ordem Urbanística do Distrito Federal, na conformidade da ata dos julgamentos, CONHECER DO RECURSO e, no mérito, NEGAR PROVIMENTO. UNÂNIME de 30 de agosto de 2024.

## ACÓRDÃO Nº 1.001/2024

ÓRGÃO: 1ª CÂMARA. RECURSO VOLUNTÁRIO. RELATOR: GILSON DE OLIVEIRA DURÃO GIL. PROCESSO: 04017-00024381/2022-90. REQUERENTE: RIVANDA SANTOS LIMA VERDE. EMENTA: AUTO DE INFRAÇÃO LAVRADO PELA DESCUMPRIMENTO DO AUTO DE NOTIFICAÇÃO PRÉVIA QUE, POR SUA VEZ, FOI EMITIDO POR OBRA SEM AUTORIZAÇÃO. LEGALIDADE DA EMISSÃO DO AUTO E DA SUA MANTENÇA. DECISÃO DE PRIMEIRA INSTÂNCIA MANTIDA. RECURSO NÃO PROVIDO. 1. O auto de infração, lavrado com fulcro na Lei nº 6.138/2018, é cristalino quando esclarece expressamente que o autuado, no momento da vistoria, realizada às onze horas e treze minutos, de 12/09/2022, era responsável por "Obra sem licenciamento e/ou sem documentação no local" e "Multa em dobro. Já tendo sido aplicado auto de infração E-0401-415697-OEU (09/02/2022). Fato gerador: obra sem alvará de construção. Memorial de cálculo:  $2 \times ((k = 1) \times R\$ 1.249,59) = R\$ 2.499,18$ ," conforme sua cópia anexa (95510856). O Auto de infração anterior, de número E-0401-415697-OEU, de 09/02/2022 e/ou o seu lançamento no SISAF GEO descrevem "Obra sem licenciamento e/ou sem documentação no local" e "Obra não se enquadra na legislação vigente" e "Fica o proprietário autuado pelo descumprimento da notificação D081456-OEU (25/10/2021). Fato gerador: obra sem alvará de construção. Memorial de cálculo:  $(k = 1) \times R\$ 1.249,59$ ". Já o Auto de notificação D0814546-OEU, de 25/10/2021 e/ou o seu lançamento no SISAF GEO descrevem "Obra sem licenciamento e/ou sem documentação no local" e "Obra não se

enquadra na legislação vigente" e "FICA O RESPONSÁVEL NOTIFICADO A APRESENTAR O LICENCIAMENTO DA OBRA NOP PRAZO ABAIXO SOBE PENA DE MULTA E DEMAIS SANÇÕES PREVISTAS EM LEI. Área (m²) 250" e "Nº de pavimentos 1". 2. Esclareço que a decisão de primeira instância e o auto de infração foram, respectivamente, arrojada e lavrado de forma clara e objetiva, atendendo aos requisitos legais, sem causar, portanto, qualquer prejuízo à defesa e ao administrado. Deveras, em todos os momentos em que o recorrente se manifestou ou provocou a DF Legal teve seus argumentos analisados. Sublinho que auto de infração foi emitido no valor de R\$ 2.499,18 e não de R\$ 5.296,76 (cinco mil, duzentos e noventa e seis reais e setenta e seis centavos), como argumenta o interessado. 3. Ao interessado compete buscar previamente a devida autorização para edificar em áreas pública e privada e não o contrário, onde a invade (no caso de obra em área pública), constrói irregularmente e depois busca a sua regularização. Obras e edificações no Distrito Federal dependem, como regra, de autorização prévia para construir e de habite-se, ao seu final. O artigo 13, da Lei nº 6.138/2018, que instituiu o Código de Obras e Edificação do Distrito Federal, da mesma forma que o código de obras anterior, dispõe tanto das obras como das edificações. O interessado não apresentou nenhuma licença vigente ou vencida para edificar, com fulcro em lei em vigor ou revogada. Igualmente, não demonstrou que sua obra se enquadra em qualquer exceção à regra geral que exige licenciamento. 4. Explico também que os argumentos da defesa acerca da existência de outras situações idênticas na área não são idôneos a infirmar o auto por ausência de amparo legal e esta JAR não tem atribuição para tratar desse assunto. E este SEI não é o foro competente para tanto, podendo o interessado, visando auxiliar os trabalhos da Fiscalização, se utilizar dos canais competentes para informar o GDF sobre as indigitadas irregularidades. Ademais, da mesma forma, explico que a DF Legal não tem atribuição legal para autorizar e/ou regularizar ocupação de área pública e/ou obra e/ou edificação em áreas pública e privadas ou ainda se manifestar sobre indigitados pedidos de regularização, cabendo ao interessado buscar providências junto aos órgãos competentes. 5. Com relação à alegação de ausência de prova da Fiscalização versando sobre o início da obra e acerca da sua responsabilidade, esclareço na ausência de quaisquer outras provas ou indícios não é forçoso admitir que as contradições entre a ação da Fiscalização e os argumentos da defesa devem ser resolvidas a favor da Administração Pública, pois sob o ato administrativo pairam as presunções de legitimidade, legalidade e eficácia. Tais presunções podem ser afastadas mediante prova em sentido contrário, mas, consoante já dito, no caso em tela, isto não ocorreu. 6. A Análise de pedidos de prorrogação de prazo fuge das atribuições desta JAR, podendo o interessado endereçá-los à Subsecretaria responsável pela ação fiscal que culminou com a emissão do auto de infração combatido. 7. Cabe quadrar que a Fiscalização, nas vistorias realizadas em 2021 e em fevereiro e setembro de 2022, oportunidades em que foram emitidos o auto de notificação prévia (advertência) e os dois autos de infração, identificou o autuado como responsável pela obra irregular. Ademais, com suas ações não busca a Fiscalização impedir o direito de moradia do autuado, mas tão somente garantir a segurança e integridade física dos moradores, trabalhadores e transeuntes das obras e edificações no DF. 8. À fiscalização cabe atuar nos termos e limites da legislação de regência. As ações fiscais realizadas, documentos emitidos e prazos estipulados estão previstos expressamente na Lei nº 6.138/2018. Não se trata de uma faculdade da fiscalização. É um dever de agir, conforme determina a lei. 9. Não restou demonstrado qualquer vício no auto em epígrafe, bem como não foram trazidos quaisquer provas ou indícios idôneos a infirmá-lo. 10. Correta a aplicação da legislação ao lavrar o auto. Recurso conhecido e não provido. ACÓRDÃO: Acordam os senhores Conselheiros da Primeira Câmara da Junta de Análise de Recursos, da Secretaria de Estado de Proteção da Ordem Urbanística do Distrito Federal, na conformidade da ata dos julgamentos, CONHECER DO RECURSO e, no mérito, NEGAR PROVIMENTO. UNÂNIME de 30 de agosto de 2024.

## ACÓRDÃO Nº 1.002/2024

ÓRGÃO: 1ª CÂMARA. RECURSO VOLUNTÁRIO. RELATOR: GILSON DE OLIVEIRA DURÃO GIL. PROCESSO: 0401700013394201938. INTERESSADO: SYMBALL RUFINO DE OLIVEIRA. EMENTA: AUTO DE INTIMAÇÃO DEMOLITÓRIA LAVRADO POR OBRA SEM AUTORIZAÇÃO REALIZADA EM ÁREA DE RISCO. LEGALIDADE DA EMISSÃO DO AUTO E DA SUA MANTENÇA. DECISÃO DE PRIMEIRA INSTÂNCIA MANTIDA. RECURSO NÃO PROVIDO. 1. O auto de intimação demolitória, lavrado com fulcro na Lei nº 6.138/2018, é cristalino quando esclarece expressamente que o autuado, no momento da vistoria, realizada às quinze horas e quatorze minutos, de 09/12/2019, era responsável por "Em atenção ao processo SEI nº 00050-00035790/2019-86, emitido intimação demolitória nº D746853-OEU, para obra erigida sobre ou dentro da faixa de servidão da galeria de águas pluviais", conforme sua cópia anexa (147721581). 2. Esclareço que a decisão de primeira instância e o auto de intimação demolitória foram, respectivamente, arrojada e lavrado de forma clara e objetiva, atendendo aos requisitos legais, sem causar, portanto, qualquer prejuízo à defesa e ao administrado. Deveras, em todos os momentos em que o recorrente se manifestou ou provocou a DF Legal teve seus argumentos analisados. 3. Ao interessado compete buscar previamente a devida autorização para edificar em áreas pública e privada e não o contrário, onde a invade (no caso de obra em área pública), constrói irregularmente e depois busca a sua regularização. Obras e edificações no Distrito Federal dependem, como regra, de autorização prévia para construir e de habite-se, ao seu final. O artigo 13, da Lei nº 6.138/2018, que instituiu o Código de Obras e Edificação do Distrito Federal, da mesma forma que o código de obras anterior, dispõe tanto das obras como das edificações. O interessado não apresentou nenhuma licença vigente ou vencida para edificar, com fulcro em lei em vigor ou revogada. Igualmente, não demonstrou que sua

obra se enquadra em qualquer exceção à regra geral que exige licenciamento. 4. Explico também que os argumentos da defesa acerca da existência de procedimento de regularização da área em curso não são idôneos a infirmar o auto por ausência de amparo legal. O interessado diz que a obra é passível de regularização; a Fiscalização, por sua vez, por intermédio do auto de intimação demolitória e do relatório de ação fiscal apresentado quando da réplica fiscal (91166023) e (147721581), esclarece que o auto de intimação demolitória deve ser mantido, eis que a obra é irregular, não tem licenciamento e foi "... erigida sobre ou dentro da faixa de servidão da galeria de águas pluviais". Ademais, consta da própria defesa informação segundo a qual o recorrente foi advertido pelo "... Termo de Notificação nº 547/2019, 5 da Secretaria de Estado e de Segurança Pública do Distrito Federal" que a "Edificação sobre ou dentro da faixa de servidão (12m) da galeria de águas pluviais; com lançamento de esgoto" e que "1 - A presente notificação tem a finalidade de identificar as famílias residentes na área de risco. 2 - A Defesa Civil informa que as edificações que estão sobre a galeria de águas pluviais estão em risco de colapso em decorrência de algumas vulnerabilidades e ameaças: galeria antiga, deteriorada; exposição de ferragens; quantidade de lançamento; sobrecarga de edificação sobre a galeria; e vazamentos entre outros. 3 - Os órgãos do GDF foram oficiados quanto aos riscos e as edificações existentes na área, para conhecimento e providências cabíveis" (35083950). Na ausência de quaisquer outras provas ou indícios não é forçoso admitir que as contradições entre a ação da Fiscalização e os argumentos da defesa devem ser resolvidas a favor da Administração Pública, pois sob o ato administrativo pairam as presunções de legitimidade, legalidade e eficácia. Tais presunções podem ser afastadas mediante prova em sentido contrário, mas, consoante já dito, no caso em tela, isto não ocorreu. 5. À fiscalização cabe atuar nos termos e limites da legislação de regência. As ações fiscais realizadas, documentos emitidos e prazos estipulados estão previstos expressamente na Lei nº 6.138/2018. Não se trata de uma faculdade da fiscalização. É um dever de agir, conforme determina a lei. 6. Não restou demonstrado qualquer vício no auto em epígrafe, bem como não foram trazidos quaisquer provas ou indícios idôneos a infirmá-lo. 7. Correta a aplicação da legislação ao lavrar o auto. Recurso conhecido e não provido. ACÓRDÃO: Acordam os senhores Conselheiros da Primeira Câmara da Junta de Análise de Recursos, da Secretaria de Estado de Proteção da Ordem Urbanística do Distrito Federal, na conformidade da ata dos julgamentos, CONHECER DO RECURSO e, no mérito, NEGAR PROVIMENTO. UNÂNIME de 30 de agosto de 2024.

## ACÓRDÃO Nº 1.003/2024

ÓRGÃO: 1ª CÂMARA. RECURSO VOLUNTÁRIO. RELATOR: GILSON DE OLIVEIRA DURÃO GIL. PROCESSO: 04017-00002298/2024-21. REQUERENTE: AFA FOOD COMÉRCIO DE ALIMENTOS LTDA. EMENTA: AUTO DE NOTIFICAÇÃO LAVRADO POR DECLARAÇÃO FALSA QUANDO DA EXPEDIÇÃO DO LICENCIAMENTO DE ATIVIDADE COMERCIAL COM OCUPAÇÃO DE ÁREA PÚBLICA CONTÍGUA AO SEU LOTE. LEGALIDADE DA EMISSÃO DO AUTO E DA SUA MANTENÇA. DECISÃO DE PRIMEIRA INSTÂNCIA MANTIDA. RECURSO NÃO PROVIDO. 1. O Auto de notificação, lavrado com fulcro na Lei nº 5.547/2015, é cristalino quando esclarece expressamente que o autuado, no momento da vistoria, realizada às onze horas e quarenta e oito minutos, de 01/12/2023, era responsável por "Exercendo a atividade de restaurante com a licença de funcionamento (RLE), apresentando falsa declaração " NÃO OCUPA ÁREA PÚBLICA". Deverá corrigir os dados informados, sob pena de sanções prevista na Lei", conforme sua cópia anexa (147722492). Em pesquisa ao site da JCDF, realizada em 07/08/2024, com o argumento CNPJ do interessado encontrei o RLE 53600167864, autorizando AFA FOOD COMERCIO DE ALIMENTOS LTDA, CNPJ 25.422.214/0001-87, a exercer atividades de "Código CNAE 5611-2/01 - Restaurantes e similares" e "Código CNAE 5611-2/05 - Bares e outros estabelecimentos especializados em servir bebidas, com entretenimento" no endereço SETOR SHCS CL QUADRA 405 BLOCO D LOJA, 12, ASA SUL, RA PLANO PILOTO, 70239-500, BRASÍLIA, com declaração do interessado de que não ocupa área pública, conforme sua cópia anexa (147941719). 2. Esclareço que a decisão de primeira instância e o auto de notificação foram, respectivamente, arrojada e lavrado de forma clara e objetiva, atendendo aos requisitos legais, sem causar, portanto, qualquer prejuízo à defesa e ao administrado. Deveras, em todos os momentos em que o recorrente se manifestou ou provocou a DF Legal teve seus argumentos analisados. Por oportuno, cabe quadrar que, nos termos da Lei nº 5.547/2015, o exercício das atividades de baixo risco só está dispensado de autorização se não ocupar área pública e não afrontar os limites previstos na LUOS. Já o exercício regular de todas as atividades comerciais não consideradas de baixo risco depende de autorização prévia. As de alto risco, só podem ser iniciadas após a expedição do licenciamento, não cabendo o reconhecimento tácito da Viabilidade de Localização e da Licença de Funcionamento, ainda que o interessado tenha apresentado todos os documentos necessários à instrução formal do processo, como ocorre nos casos de atividade de médio risco. Em havendo ocupação de área pública, independentemente da natureza da atividade comercial (baixo, médio ou alto risco) ao interessado compete obter previamente duas autorizações: a) autorização específica de ocupação de área pública, e; b) RLE, com declaração expressa de que ocupa área pública. Por fim, quando autorizadas, as atividades comerciais devem se ater aos limites das suas autorizações. Deveras, o recorrente não atendeu nenhum dos dois requisitos exigidos na lei para ocupar área pública, a saber: não apresentou autorização específica e válida para ocupar a área pública objeto da notificação e não declarou no seu RLE que ocupa área pública, a despeito de ter sido advertido pela Fiscalização, por intermédio do auto de notificação combatido. 3. Sublinho que, nos termos do artigo 11, da LC nº 998/2022, os ocupantes de área irregular com os denominados "puxadinhos" naquela região tiveram prazo de 90 dias da data de publicação da regulamentação da Lei Complementar em

apreço para dar início ao processo de regularização da ocupação junto ao órgão gestor do planejamento urbano e territorial do Distrito Federal. O termo inicial do referido prazo de 90 dias ocorreu, portanto, em 01/08/2022, data em que o Decreto nº 43.609/2022 foi publicado. Destaco o texto do aludido dispositivo legal, a saber: a saber: "... Art. 11. Os proprietários das unidades imobiliárias do Comércio Local Sul que ocupam área pública não concedida pelo poder público, ou seus procuradores, devem dar início ao processo de regularização da ocupação junto ao órgão gestor do planejamento urbano e territorial do Distrito Federal, na forma do regulamento, no prazo de 90 dias da data de publicação da regulamentação desta Lei Complementar, sob pena de aplicação das sanções previstas no Código de Obras e Edificações do Distrito Federal...". E mais, destaco que se se enquadrado no prazo do artigo 10, da LC nº 998/2022, segundo o qual "... Os proprietários das unidades imobiliárias que tenham edificado em área pública de forma diversa do estabelecido no art. 2º, I, a, ou seus procuradores, devem demolir a edificação até os limites permitidos para sua ocupação, restituindo a área pública desocupada e desobstruída, em até 1 ano após a vigência desta Lei Complementar, e arcar com o ônus decorrente desse procedimento, sob pena de aplicação das sanções previstas no Código de Obras e Edificações do Distrito Federal...". O interessado talvez ainda tivesse direito à revogação do auto combatido. 4. Em suma, esclareço que a ocupação das áreas públicas contíguas aos lotes comerciais da Asa Sul, nos termos da LC nº 998/2022 c/c Lei nº 5.547/2018, é passível de regularização, desde que atendidos os requisitos e limites da legislação. No entanto, apesar de a notificação em apreço guardar relação com a referida ocupação irregular o seu objeto é a declaração falsa do interessado quando da expedição do seu RLE. Consoante já dito, a despeito de ter sido advertido pela Fiscalização, por intermédio do auto de notificação em comento, o interessado insiste em não corrigir a declaração falsa. Tratam-se de situações semelhantes, porém distintas: uma coisa é a possibilidade de regularização da ocupação de área pública e outra é a declaração falsa para obtenção da autorização para exercer atividade comercial com ocupação de área pública contígua ao seu lote. O RLE só foi deferido porque o interessado não declarou que ocupa área pública, eis que a autorização específica para ocupar área pública é requisito lógico e cronológico do licenciamento para atividade comercial com ocupação de área pública (RLE), nos termos da Lei nº 5.547/2015. 5. Lembro que recursos pendentes de análise, apresentados em face de auto de intimação demolitória e/ou autos de infração e/ou autos de notificação prévia, não têm efeito suspensivo, nos termos do artigo 137, da Lei nº 6.138/2018 c/c artigo 188, do Decreto nº 43.056/2022, pois a referida legislação de regência expressamente preceitua que "Os recursos não têm efeito suspensivo, salvo se a autoridade administrativa concedê-lo, de ofício ou a requerimento, nos termos da Lei nº 6.138, de 2018". Com relação a autos de infração, se for o caso, a apresentação de recurso apenas impede a sua inscrição na Dívida Ativa, mas não a continuidade das ações fiscais. Destaco que a análise de pedidos de PRORROGAÇÃO DE PRAZO foge das atribuições desta JAR, podendo o interessado endereçá-los à Subsecretaria responsável pela ação fiscal que culminou com a emissão do auto de notificação combatido, que no caso é a SUFAE. 6. À fiscalização cabe atuar nos termos e limites da legislação de regência. As ações fiscais realizadas, documentos emitidos e prazos estipulados estão previstos expressamente na Lei nº 6.138/2018. Não se trata de uma faculdade da fiscalização. É um dever de agir, conforme determina a lei. 7. Não restou demonstrado qualquer vício no auto em epígrafe, bem como não foram trazidos quaisquer provas ou indícios idôneos a infirmá-lo. Correta a aplicação da legislação ao lavrar o auto. Recurso conhecido e não provido. ACÓRDÃO: Acordam os senhores Conselheiros da Primeira Câmara da Junta de Análise de Recursos, da Secretaria de Estado de Proteção da Ordem Urbanística do Distrito Federal, na conformidade da ata dos julgamentos, CONHECER DO RECURSO e, no mérito, NEGAR PROVIMENTO. UNÂNIME de 30 de agosto de 2024.

## ACÓRDÃO Nº 1.004/2024

ÓRGÃO: 1ª CÂMARA. RECURSO VOLUNTÁRIO. RELATOR: GILSON DE OLIVEIRA DURÃO GIL. PROCESSO: 04017-00006468/2024-47. REQUERENTE: ALMIR BARBOSA. EMENTA: AUTO DE INTERDIÇÃO EMITIDO POR QUIOSQUE EM ÁREA PÚBLICA SEM LICENCIAMENTO VÁLIDO. LEGALIDADE DA EMISSÃO DO AUTO E DA SUA MANTENÇA. DECISÃO DE PRIMEIRA INSTÂNCIA MANTIDA. RECURSO NÃO PROVIDO. 1. O auto de interdição combatido, lavrado com fulcro na LEI Nº 4.257/2008, é cristalino quando esclarece expressamente que o autuado, no momento da vistoria, realizada às quatorze horas e trinta e sete minutos, do dia 22/02/2024, era responsável por "QUIOSQUE EXERCENDO ATIVIDADE DE RESTAURANTE SEM LICENÇA DE FUNCIONAMENTO. A CONTINUIDADE DA INFRAÇÃO SUJEITA O AUTUADO A MULTA E DEMAIS SANÇÕES PREVISTAS NA LEGISLAÇÃO VIGENTE", conforme cópia anexa (147723238). 2. Esclareço que a decisão de primeira instância e o auto foram, respectivamente, arrojada e lavrado de forma clara e objetiva, atendendo aos requisitos legais, sem causar, portanto, qualquer prejuízo à defesa e ao administrado. Em todos os momentos em que o recorrente se manifestou ou provocou a DF Legal teve seus argumentos analisados. 3. Nos termos da Lei nº 4.257/2008, o exercício regular de todas as atividades comerciais em quiosques e trailers localizados em área pública deve ser precedido de termo de uso de área pública e de licenciamento. A alegação de que transferiu o quiosque irregular para terceira pessoa não é idônea a infirmar o auto de interdição. Contrato entre particulares não afasta obrigação prevista em norma de ordem pública, mormente quando se trata de indigitação transferência de edificação irregular em área pública para o exercício de atividade comercial. A Fiscalização identificou o autuado como responsável pela atividade comercial de quiosque em área pública e ao interessado cabe, no caso, nos termos da Lei nº 4.257/2008, paralisar a atividade comercial e

desocupar a área pública ou regularizar a situação junto à Administração Pública. O interessado não apresentou o termo de uso de área pública e nem o licenciamento válido para exercer atividade comercial de quiosque em área pública. Assim, o interessado não demonstrou que está autorizado a ocupar área pública para exercer atividade econômica de quiosque. Eventual alegação de demora da Administração em responder seu pedido de regularização também não afasta a ação da Fiscalização, eis que ao interessado compete buscar previamente a devida autorização para ocupar, edificar e exercer atividade comercial em área pública e não o contrário, onde invade área pública, constrói irregularmente, inicia o exercício de atividade comercial e depois busca a sua regularização. Eventual alegação de recolher preço público também não é idônea para infirmar auto pelo exercício de atividade comercial em área pública sem autorização, pois se tratam de obrigações distintas e o preço público é devido ainda que a ocupação seja irregular. E mais, ainda que a atividade exercida seja de baixo risco, esclareço que, nos termos da Lei nº 5.547/2015, o exercício regular de todas as atividades comerciais não consideradas de baixo risco depende de autorização prévia. E as de baixo risco só estão dispensadas de autorização se não ocuparem área pública e não afrontarem os limites previstos na LUOS. Por fim, quando autorizadas, as atividades comerciais devem se ater aos limites das suas autorizações. 4. Explico que a intimação das decisões de primeira e segunda instâncias, nos termos da LEI Nº 4.567, DE 09 DE MAIO DE 2011, artigo 11, parágrafo terceiro, que "Dispõe sobre o processo administrativo fiscal, contencioso e voluntário, no âmbito do Distrito Federal e dá outras providências", podem ser feitas diretamente pelo DODF, a saber: "... intimação referente aos atos e decisões dos órgãos julgadores de primeira e de segunda instâncias em processos sujeitos à jurisdição contenciosa poderá ser efetuada diretamente por publicação no DODF". 5. À fiscalização cabe atuar nos termos e limites da legislação de regência. As ações fiscais realizadas, documentos emitidos e prazos estipulados estão previstos expressamente na lei. Não se trata de uma faculdade da fiscalização. É um dever de agir, conforme determina a lei. 6. Não restou demonstrado qualquer vício no auto em epígrafe, bem como não foram trazidos quaisquer provas ou indícios idôneos a infirmá-lo. 7. Correta a aplicação da legislação ao lavrar o auto. Recurso conhecido e não provido. ACÓRDÃO: Acordam os senhores Conselheiros da Primeira Câmara da Junta de Análise de Recursos, da Secretaria de Estado de Proteção da Ordem Urbanística do Distrito Federal, na conformidade da ata dos julgamentos, CONHECER DO RECURSO e, no mérito, NEGAR PROVIMENTO. UNÂNIME de 30 de agosto de 2024.

## ACÓRDÃO Nº 1.005/2024

ÓRGÃO: 1ª CÂMARA. RECURSO VOLUNTÁRIO. RELATOR: GILSON DE OLIVEIRA DURÃO GIL. PROCESSO: 04017-00029132/2021-18. INTERESSADO: EULDA & MARCONDES BAR E RESTAURANTE LTDA (EULDA RIBAS BAR E RESTAURANTE LTDA). EMENTA: AUTO DE INFRAÇÃO PELO DESCUMPRIMENTO DE AUTO DE INTIMAÇÃO DEMOLITÓRIA QUE, POR SUA VEZ, FOI LAVRADO POR OBRA EM ÁREA PÚBLICA SEM AUTORIZAÇÃO. LEGALIDADE DA EMISSÃO DO AUTO E DA SUA MANTENÇA. DECISÃO DE PRIMEIRA INSTÂNCIA MANTIDA. RECURSO NÃO PROVIDO. 1. O auto de infração combatido, lavrado com fulcro na Lei nº 6.138/2018, é cristalino quando esclarece expressamente que o atuado, no momento da vistoria, realizada às dez horas e treze minutos, do dia 26/10/2021, era responsável por "obra sem licenciamento", "descumprimento da intimação demolitória D 126646 OEU, de 03/03/2020" e "obra em área pública". Traz o memorial do cálculo da multa, conforme sua cópia em anexo (72880462). 2. Esclareço que a decisão de primeira instância e o auto de infração foram, respectivamente, arrojada e lavrado de forma clara e objetiva, atendendo aos requisitos legais, sem causar, portanto, qualquer prejuízo à defesa e ao administrado. Deveras, em todos os momentos em que o recorrente se manifestou ou provocou a DF Legal teve seus argumentos analisados. 3. Ao interessado compete buscar previamente a devida autorização para edificar em áreas pública e privada e não o contrário, onde a invade (no caso de obra em área pública), constrói irregularmente e depois busca a sua regularização. Obras e edificações no Distrito Federal dependem, como regra, de autorização prévia para construir e de habite-se, ao seu final. O artigo 13, da Lei nº 6.138/2018, que instituiu o Código de Obras e Edificação do Distrito Federal, da mesma forma que o código de obras anterior, dispõe tanto das obras como das edificações. O interessado não apresentou nenhuma licença vigente ou vencida para edificar, com fulcro em lei em vigor ou revogada. Igualmente, não demonstrou que sua obra se enquadra em qualquer exceção à regra geral que exige licenciamento. 4. A despeito de a LC nº 998/22 trazer normas de direito intertemporal, a SUOB, por intermédio do relatório de ação fiscal, apresentado em sede de réplica fiscal, expressamente esclarece que a referida lei complementar não se aplica à edificação em área pública, a saber (142301260): "Em atendimento à demanda constante do processo SEI em epígrafe, na qual requisita que a SUOB se posicione sobre a possibilidade de o advento da LC nº 998/2022, de alguma forma, infirmar o auto de infração, emitido nos termos da Lei nº 6.138/2018, pelo uso de área pública no CLS, primeiramente, informo que a citada norma não se aplica ao setor em comento, qual seja, Entre Quadra Sul (EQS), aplicando-se somente ao setor Comércio Local Sul (CLS). Feito esse esclarecimento, passo a comentar sobre o auto de infração nº D124819-OEU, de 26/10/2021, o qual foi aplicado pelo descumprimento da intimação demolitória nº D126646-OEU, de 03/03/2020, que determinava a remoção da cobertura executada em área de afastamento obrigatório (NGB 018/97, item 4), portanto, não passível de regularização. Em seu recurso, o atuado não trouxe nenhum argumento capaz de reverter os efeitos do auto de infração em discussão, desta forma, opino pela sua manutenção...". 5. Enquanto o interessado, sem apresentação de provas e/ou indícios, nega a responsabilidade pela ocupação irregular de área pública; a Fiscalização, por intermédio

da lavratura dos autos de intimação demolitória e de infração e de relatória de ação fiscal, apresentado em sede de réplica, reconheceu o atuado como responsável. Na ausência de quaisquer outras provas ou indícios não é forçado admitir que as contradições entre a ação da Fiscalização e os argumentos da defesa devem ser resolvidas a favor da Administração Pública, pois sob o ato administrativo pairam as presunções de legitimidade, legalidade e eficácia. Tais presunções podem ser afastadas mediante prova em sentido contrário, mas, consoante já dito, no caso em tela, isto não ocorreu (142301260) e (72880462). 6. Lembro que recursos pendentes de análise, apresentados em face de auto de intimação demolitória e/ou autos de infração e/ou autos de notificação prévia, não têm efeito suspensivo, nos termos do artigo 137, da Lei nº 6.138/2018 c/c artigo 188, do Decreto nº 43.056/2022, pois a referida legislação de regência expressamente preceitua que "Os recursos não têm efeito suspensivo, salvo se a autoridade administrativa concedê-lo, de ofício ou a requerimento, nos termos da Lei nº 6.138, de 2018". Com relação a autos de infração, se for o caso, a apresentação de recurso apenas impede a sua inscrição na Dívida Ativa, mas não a continuidade das ações fiscais. 7. À fiscalização cabe atuar nos termos e limites da legislação de regência. As ações fiscais realizadas, documentos emitidos e prazos estipulados estão previstos expressamente na Lei nº 6.138/2018. Não se trata de uma faculdade da fiscalização. É um dever de agir, conforme determina a lei. 8. Não restou demonstrado qualquer vício no auto em epígrafe, bem como não foram trazidos quaisquer provas ou indícios idôneos a infirmá-lo. 9. Correta a aplicação da legislação ao lavrar o auto. 10. Recurso conhecido e não provido. ACÓRDÃO: Acordam os senhores Conselheiros da Primeira Câmara da Junta de Análise de Recursos, da Secretaria de Estado de Proteção da Ordem Urbanística do Distrito Federal, na conformidade da ata dos julgamentos, CONHECER DO RECURSO e, no mérito, NEGAR PROVIMENTO. UNÂNIME de 30 de agosto de 2024.

## ACÓRDÃO Nº 1.006/2024

ÓRGÃO: 1ª CÂMARA. RECURSO NECESSÁRIO. RELATOR: GILSON DE OLIVEIRA DURÃO GIL. PROCESSO: 04017-00016623/2022-71. INTERESSADO: NAYARA BRANDÃO PERES. EMENTA: AUTO DE INTIMAÇÃO DEMOLITÓRIA LAVRADO OBRA IRREGULAR. LEGALIDADE DA SUA LAVRATURA. ATENDIMENTO SUPERVENIENTE DAS EXIGÊNCIAS LEGAIS CONTIDAS NO AUTO DE INTIMAÇÃO DEMOLITÓRIA, CONFORME RÉPLICA SUOB. AUTO REVOGADO. RECURSO PROVIDO. 1. O auto de intimação demolitória combatido, lavrado com fulcro na Lei nº 6.138/2018, é cristalino quando esclarece expressamente que o atuado, no momento da vistoria, realizada às dez horas e quarenta e seis minutos, do dia 20/06/2022, era responsável por "Obra sem licenciamento e/ou sem documentação no local" e "Obra não se enquadra na legislação vigente" e "Intimada a demolir/desconstituir quitinetes e adequar a edificação aos parâmetros de uso permitidos pela LUOS - LC nº 948/2019 (com alterações da LC nº 1.007/2022), conforme código 1005, RO 1 do Anexo III, Quadro 9A, no prazo abaixo, sob pena de multa e de demais sanções legais", conforme sua cópia em anexo (92581232). 2. Esclareço que a decisão de primeira instância e o auto de intimação demolitória foram, respectivamente, arrojada e lavrado de forma clara e objetiva, atendendo aos requisitos legais, sem causar, portanto, qualquer prejuízo à defesa e ao administrado. Deveras, em todos os momentos em que o recorrente se manifestou ou provocou a DF Legal teve seus argumentos analisados. Ao interessado compete buscar previamente a devida autorização para edificar em áreas pública e privada e não o contrário, onde a invade (no caso de obra em área pública), constrói irregularmente e depois busca a sua regularização. Obras e edificações no Distrito Federal dependem, como regra, de autorização prévia para construir e de habite-se, ao seu final. O artigo 13, da Lei nº 6.138/2018, que instituiu o Código de Obras e Edificação do Distrito Federal, da mesma forma que o código de obras anterior, dispõe tanto das obras como das edificações. O interessado não apresentou nenhuma licença vigente ou vencida para edificar, com fulcro em lei em vigor ou revogada. Igualmente, não demonstrou que sua obra se enquadra em qualquer exceção à regra geral que exige licenciamento. 3. No entanto, a SUOB, em sede de réplica fiscal, apresentada em segunda instância administrativa, se manifestou pela REVOGAÇÃO DO AUTO DE INTIMAÇÃO DEMOLITÓRIA em face do atendimento das exigências legais contidas no auto, a saber (143902073) e (147132039): "... Em atenção ao Despacho de V. Sa (144030002) no Processo nº 04017-00016623/2022-71, que refere-se ao Requerimento Administrativo 016623/2022-71 (131931703) apresentado pela parte interessada em face do Auto de Intimação Demolitória nº E-0473-732820-OEU, de 20/06/2022, venho informar que compareci ao endereço SRIA II, QE 56 Conjunto K Lote 29 - Guará/DF e constatei que a edificação concebida em containers, que abrigava 04(quatro) quitinetes no térreo e 04(quatro) quitinetes no primeiro pavimento, totalizando, assim, 08 (oito) quitinetes, foi demolida/retirada do local. Agora, consta uma obra de dois pavimentos, aparentemente parada. Não havia ninguém no momento da fiscalização. Diante do exposto, sugiro o arquivamento do Auto de Intimação Demolitória E-0473-732820-OEU, porquanto foi atendido. Abaixo, o registro fotográfico...". 4. Lembro que a REVOGAÇÃO deste auto de intimação demolitória pelo atendimento das exigências legais nele contidas não autoriza obras e edificações irregulares no DF. 5. Não restou demonstrado qualquer vício no auto em epígrafe; atendimento superveniente das exigências legais nele contidas. 6. Correta a aplicação da legislação ao lavrar o auto e ao revogá-lo, pela atendimento das exigências legais nele contidas. 7. Recurso conhecido e provido. ACÓRDÃO: Acordam os senhores Conselheiros da Primeira Câmara da Junta de Análise de Recursos, da Secretaria de Estado de Proteção da Ordem Urbanística do Distrito Federal, na conformidade da ata dos julgamentos, CONHECER DO RECURSO e, no mérito, DAR PROVIMENTO. UNÂNIME de 30 de agosto de 2024.

## ACÓRDÃO Nº 1.007/2024

ÓRGÃO: 1ª CÂMARA. RECURSO NECESSÁRIO. RELATOR: GILSON DE OLIVEIRA DURÃO GIL. PROCESSO: 04017.00019250/2023-71. REQUERENTE: ÁLVARO PÊGAS. EMENTA: AUTO DE NOTIFICAÇÃO POR OBRA/EDIFICAÇÃO IRREGULAR. LEGALIDADE DA EMISSÃO DO AUTO E DA SUA MANTENÇA. DECISÃO DE PRIMEIRA INSTÂNCIA MANTIDA. RECURSO NÃO PROVIDO. 1. O auto de notificação combatido, lavrado com fulcro na Lei nº 6.138/2018, é cristalino quando esclarece expressamente que o autuado, no momento da vistoria, realizada às dez horas e um minuto, do dia 05/07/2023, era responsável por "Obra sem licenciamento e/ou sem documentação no local" e "Obra não se enquadra na legislação vigente" e "O lote da unidade G possui duas edificações que aparentemente são usadas por residências isoladas entre si com construção de um muro entre elas", conforme sua cópia em anexo (148409529). 2. Esclareço que a decisão de primeira instância e o auto de notificação foram, respectivamente, arrojada e lavrado de forma clara e objetiva, atendendo aos requisitos legais, sem causar, portanto, qualquer prejuízo à defesa e ao administrado. Deveras, em todos os momentos em que o recorrente se manifestou ou provocou a DF Legal teve seus argumentos analisados. 3. Ao interessado compete buscar previamente a devida autorização para edificar em áreas pública e privada e não o contrário, onde a invade (no caso de obra em área pública), constrói irregularmente e depois busca a sua regularização. Obras e edificações no Distrito Federal dependem, como regra, de autorização prévia para construir e de habite-se, ao seu final. O artigo 13, da Lei nº 6.138/2018, que instituiu o Código de Obras e Edificação do Distrito Federal, da mesma forma que o código de obras anterior, dispõe tanto das obras como das edificações. O interessado não apresentou nenhuma licença vigente ou vencida para edificar, com fulcro em lei em vigor ou revogada. Igualmente, não demonstrou que sua obra se enquadra em qualquer exceção à regra geral que exige licenciamento. 4. A SUOB, em sede de réplica fiscal, apresentada em primeira instância administrativa, se manifestou pela manutenção do auto de notificação combatido (125222578) e (127169875) e (): "... Venho por meio deste manifestar a manutenção do Auto de Notificação F-0103-562075-OEU lavrado pelo fato do edificado apresentar divergências com o projeto de arquitetura depositado no item 119108199, em especial, o projeto de locação que não trazem o muro de separação da unidade habitacional em duas partes...". 5. Enquanto o interessado nega a irregularidade; a Fiscalização, por intermédio da lavratura do auto de notificação e de relatório de ação fiscal, apresentado em sede de réplica, expressamente diz que a obra está irregular. Na ausência de quaisquer outras provas ou indícios não é forçoso admitir que as contradições entre a ação da Fiscalização e os argumentos da defesa devem ser resolvidas a favor da Administração Pública, pois sob o ato administrativo pairam as presunções de legitimidade, legalidade e eficácia. Tais presunções podem ser afastadas mediante prova em sentido contrário, mas, consoante já dito, no caso em tela, isto não ocorreu. 6. À fiscalização cabe atuar nos termos e limites da legislação de regência. As ações fiscais realizadas, documentos emitidos e prazos estipulados estão previstos expressamente na Lei nº 6.138/2018. Não se trata de uma faculdade da fiscalização. É um dever de agir, conforme determina a lei. 7. Não restou demonstrado qualquer vício no auto em epígrafe, bem como não foram trazidos quaisquer provas ou indícios idôneos a infirmá-lo. 8. Correta a aplicação da legislação ao lavrar o auto. 9. Recurso conhecido e não provido. ACÓRDÃO: Acordam os senhores Conselheiros da Primeira Câmara da Junta de Análise de Recursos, da Secretaria de Estado de Proteção da Ordem Urbanística do Distrito Federal, na conformidade da ata dos julgamentos, CONHECER DO RECURSO e, no mérito, NEGAR PROVIMENTO. UNÂNIME de 30 de agosto de 2024.

## ACÓRDÃO Nº 1.008/2024

ÓRGÃO: 1ª CÂMARA. RECURSO NECESSÁRIO. RELATOR: GILSON DE OLIVEIRA DURÃO GIL. PROCESSO: 04017-00021890/2020-07. INTERESSADO: SANDRA MARIA FAIAD ANDRÉ. EMENTA: AUTO DE INTIMAÇÃO DEMOLITÓRIA POR OBRA/EDIFICAÇÃO EM ÁREA PÚBLICA IRREGULAR. LEGALIDADE DA EMISSÃO DO AUTO E DA SUA MANTENÇA. DECISÃO DE PRIMEIRA INSTÂNCIA MANTIDA. RECURSO NÃO PROVIDO. 1. O auto de intimação demolitória combatido, lavrado com fulcro na Lei nº 6.138/2018, é cristalino quando esclarece expressamente que o autuado, no momento da vistoria, realizada às dezessete horas e vinte e seis minutos, do dia 17/11/2020, era responsável por "Executar demolição do edificado em área pública fora dos limites da propriedade particular", conforme sua cópia em anexo (51268116). 2. Esclareço que a decisão de primeira instância e o auto de intimação demolitória foram, respectivamente, arrojada e lavrado de forma clara e objetiva, atendendo aos requisitos legais, sem causar, portanto, qualquer prejuízo à defesa e ao administrado. Deveras, em todos os momentos em que o recorrente se manifestou ou provocou a DF Legal teve seus argumentos analisados. 3. Ao interessado compete buscar previamente a devida autorização para edificar em áreas pública e privada e não o contrário, onde a invade (no caso de obra em área pública), constrói irregularmente e depois busca a sua regularização. Obras e edificações no Distrito Federal dependem, como regra, de autorização prévia para construir e de habite-se, ao seu final. O artigo 13, da Lei nº 6.138/2018, que instituiu o Código de Obras e Edificação do Distrito Federal, da mesma forma que o código de obras anterior, dispõe tanto das obras como das edificações. O interessado não apresentou nenhuma licença vigente ou vencida para edificar, com fulcro em lei em vigor ou revogada. Igualmente, não demonstrou que sua obra se enquadra em qualquer exceção à regra geral que exige licenciamento. 4. A SUOB, em sede de réplica fiscal, apresentada em segunda instância administrativa, se manifestou pela manutenção do auto de intimação demolitória combatido. Destaco a conclusão da referida manifestação da SUOB (142492245): "... Assim sendo, observamos que à data dos documentos apresentados (e não consta nos nossos sistemas registros de fatos novos no

tocante à regularização do uso, nem a continuidade das ações fiscais), o local ainda permanecia ocupado irregularmente, não podendo dessa forma, considerarmos a anulação do auto. Assim posto, até que se apresente a Autorização de Uso, a Intimação Demolitória está válida...". 5. Enquanto o interessado afirma que a obra/edificação foi regularizada; a Fiscalização, por intermédio da lavratura do auto de intimação e de réplica fiscal, expressamente diz que a obra em área pública não é passível de regularização, por falta de amparo legal e de autorização. Na ausência de quaisquer outras provas ou indícios não é forçoso admitir que as contradições entre a ação da Fiscalização e os argumentos da defesa devem ser resolvidas a favor da Administração Pública, pois sob o ato administrativo pairam as presunções de legitimidade, legalidade e eficácia. Tais presunções podem ser afastadas mediante prova em sentido contrário, mas, consoante já dito, no caso em tela, isto não ocorreu. 6. À fiscalização cabe atuar nos termos e limites da legislação de regência. As ações fiscais realizadas, documentos emitidos e prazos estipulados estão previstos expressamente na Lei nº 6.138/2018. Não se trata de uma faculdade da fiscalização. É um dever de agir, conforme determina a lei. 7. Não restou demonstrado qualquer vício no auto em epígrafe, bem como não foram trazidos quaisquer provas ou indícios idôneos a infirmá-lo. 8. Correta a aplicação da legislação ao lavrar o auto. 9. Recurso conhecido e não provido. ACÓRDÃO: Acordam os senhores Conselheiros da Primeira Câmara da Junta de Análise de Recursos, da Secretaria de Estado de Proteção da Ordem Urbanística do Distrito Federal, na conformidade da ata dos julgamentos, CONHECER DO RECURSO e, no mérito, NEGAR PROVIMENTO. UNÂNIME 30 de agosto de 2024.

## ACÓRDÃO Nº 1.009/2024

ÓRGÃO: 1ª CÂMARA. RECURSO VOLUNTÁRIO. RELATOR: GILSON DE OLIVEIRA DURÃO GIL. PROCESSO: 04017-00029134/2021-07. INTERESSADO: EULDA & MARCONDES BAR E RESTAURANTE LTDA (EULDA RIBAS BAR E RESTAURANTE LTDA). EMENTA: AUTO DE INFRAÇÃO LAVRADO PELO DESCUMPRIMENTO DE AUTO DE INTIMAÇÃO DEMOLITÓRIA QUE, POR SUA VEZ, FOI EMITIDO POR OBRA/EDIFICAÇÃO EM ÁREA PÚBLICA IRREGULAR. LEGALIDADE DA EMISSÃO DO AUTO E DA SUA MANTENÇA. DECISÃO DE PRIMEIRA INSTÂNCIA MANTIDA. RECURSO NÃO PROVIDO. 1. O auto de infração combatido, lavrado com fulcro na Lei nº 6.138/2018, é cristalino quando esclarece expressamente que o autuado, no momento da vistoria, realizada às onze horas e quinze minutos, do dia 26/10/2021, era responsável por "obra sem licenciamento", "descumprimento da intimação demolitória D 126648 OEU, de 03/03/2020". Traz o memorial do cálculo da multa, conforme sua cópia em anexo (72881125). 2. Esclareço que a decisão de primeira instância e o auto de infração foram, respectivamente, arrojada e lavrado de forma clara e objetiva, atendendo aos requisitos legais, sem causar, portanto, qualquer prejuízo à defesa e ao administrado. Deveras, em todos os momentos em que o recorrente se manifestou ou provocou a DF Legal teve seus argumentos analisados. 3. Ao interessado compete buscar previamente a devida autorização para edificar em áreas pública e privada e não o contrário, onde a invade (no caso de obra em área pública), constrói irregularmente e depois busca a sua regularização. Obras e edificações no Distrito Federal dependem, como regra, de autorização prévia para construir e de habite-se, ao seu final. O artigo 13, da Lei nº 6.138/2018, que instituiu o Código de Obras e Edificação do Distrito Federal, da mesma forma que o código de obras anterior, dispõe tanto das obras como das edificações. O interessado não apresentou nenhuma licença vigente ou vencida para edificar, com fulcro em lei em vigor ou revogada. Igualmente, não demonstrou que sua obra se enquadra em qualquer exceção à regra geral que exige licenciamento. 4. A SUOB, em sede de réplica fiscal, apresentada em segunda instância administrativa, se manifestou pela manutenção do auto de combatido (142301326): "...Em atendimento à demanda constante do processo SEI em epígrafe, na qual requisita que a SUOB se posicione sobre a possibilidade de o advento da LC Nº 998/2022, de alguma forma, infirmar o auto de infração, emitido nos termos da Lei nº 6.138/2018, pelo uso de área pública no CLS, primeiramente, informo que a citada norma não se aplica ao setor em comento, qual seja, Entre Quadra Sul (EQS), aplicando-se somente ao setor Comércio Local Sul (CLS). Feito esse esclarecimento, passo a comentar sobre o auto de infração nº D124820-OEU, de 26/10/2021, o qual foi aplicado pelo descumprimento da intimação demolitória nº D126648-OEU, de 03/03/2020, que determinava a remoção da cobertura executada em área de afastamento obrigatório (NGB 018/97, item 4), portanto, não passível de regularização. Em seu recurso, o autuado não trouxe nenhum argumento capaz de reverter os efeitos do auto de infração em discussão, desta forma, opino pela sua manutenção". 5. À fiscalização cabe atuar nos termos e limites da legislação de regência. As ações fiscais realizadas, documentos emitidos e prazos estipulados estão previstos expressamente na Lei nº 6.138/2018. Não se trata de uma faculdade da fiscalização. É um dever de agir, conforme determina a lei. 6. Não restou demonstrado qualquer vício no auto em epígrafe, bem como não foram trazidos quaisquer provas ou indícios idôneos a infirmá-lo. 7. Correta a aplicação da legislação ao lavrar o auto. Recurso conhecido e não provido. ACÓRDÃO: Acordam os senhores Conselheiros da Primeira Câmara da Junta de Análise de Recursos, da Secretaria de Estado de Proteção da Ordem Urbanística do Distrito Federal, na conformidade da ata dos julgamentos, CONHECER DO RECURSO e, no mérito, NEGAR PROVIMENTO. UNÂNIME de 30 de agosto de 2024.

## ACÓRDÃO Nº 1.010/2024

ÓRGÃO: PRIMEIRA CÂMARA. CLASSE: RECURSO VOLUNTÁRIO. PROCESSO: 04017-00016663/2023-02. REQUERENTE: MARIAVAIKZOTAS BAR E RESTAURANTE LTDA. RELATOR: Eduardo da Silva Vieira. AUTO DE INTERDIÇÃO. EXERCÍCIO DE ATIVIDADE ECONÔMICA EM ÁREA PÚBLICA

SEM LICENCIAMENTO. EXERCÍCIO DE ATIVIDADE ECONÔMICA SEM ALVARÁ DE FUNCIONAMENTO OU SEM DOCUMENTO NO LOCAL. DECISÃO DE 1ª INSTÂNCIA MANTIDA. RECURSO NÃO PROVIDO. 1. O artigo 15 da Lei nº 4.257/08, diz que é permitido o funcionamento da atividade econômica de ambulante, após a emissão do respectivo alvará de localização e funcionamento, nos termos da legislação vigente. 2. O artigo 21 §2º, da Lei nº 4.257/2008, determina que a interdição sumária dar-se-á por descumprimento do disposto no Artigo 15 desta Lei nº 6.138/2018, prevê que constitui responsabilidade do proprietário iniciar as obras somente após a emissão da Licença de Obras. 3. Não restou demonstrado qualquer vício no Auto de Interdição. 4. Correta a aplicação da lei ao lavrar o Auto de Interdição. 5. Recurso conhecido e improvido. ACÓRDÃO: Acordam os senhores Conselheiros da Primeira Câmara da Junta de Análise de Recursos da Secretaria de Estado de Proteção da Ordem Urbanística do Distrito Federal, CONHECER DO RECURSO e, no mérito, NEGAR PROVIMENTO. UNÂNIME, de acordo com a ata de julgamento de 30 de agosto de 2024.

## ACÓRDÃO Nº 1.011/2024

ÓRGÃO: PRIMEIRA CÂMARA. CLASSE: RECURSO VOLUNTÁRIO. PROCESSO: 04017-00007111/2019-19. INTERESSADO: JADER LUCIANO SANTOS ALMEIDA. RELATOR: MARCO AURÉLIO SOUZA BESSA. EMENTA: AUTO DE INFRAÇÃO. EDIFICAÇÃO NÃO APRESENTA LICENCIAMENTO: ALVARÁ DE CONSTRUÇÃO E/OU PROJETO APROVADO EM DESACORDO COM A OBRA EXECUTADA. DESCUMPRIMENTO DO AUTO DE EMBARGO. EMISSÃO DO AUTO DE INFRAÇÃO DE ACORDO COM A LEGISLAÇÃO VIGENTE. DECISÃO DE 1ª INSTÂNCIA MANTIDA. RECURSO IMPROVIDO. 1. A legislação, na Lei nº 6.138/2018, veda qualquer execução de obra sem o devido licenciamento. 2. Obra em desacordo com Alvará de Construção, com construção irregular; 3. Descumprimento do Auto de Embargo; 4. Não restou demonstrado qualquer vício no Auto de Infração em epígrafe ou violação à lei ou a ocorrência de qualquer exceção legal à obrigação de apresentar licenciamento para construção de acordo com a obra executada; 5. Correta a aplicação da lei ao lavrar o Auto de Infração. 6. Recurso conhecido e improvido. ACÓRDÃO: Acordam os senhores Conselheiros da Primeira Câmara da Junta de Análise de Recursos, da Secretaria de Estado de Proteção da Ordem Urbanística do Distrito Federal, CONHECER DO RECURSO e, no mérito, NEGAR PROVIMENTO. UNÂNIME, de acordo com a ata de julgamento de 30 de agosto de 2024.

## ACÓRDÃO Nº 1.012/2024

ÓRGÃO: PRIMEIRA CÂMARA. CLASSE: RECURSO VOLUNTÁRIO. PROCESSO: 04017-00009930/2019-09. INTERESSADO: ROSEMARY DOS SANTOS VIANA. RELATOR: CONSELHEIRO MARCO AURÉLIO SOUZA BESSA. EMENTA: AUTO DE INTIMAÇÃO DEMOLITÓRIA DA EDIFICAÇÃO POR CONSTRUÇÃO SEM LICENCIAMENTO EM ÁREA PÚBLICA. DECISÃO DE 1ª INSTÂNCIA MANTIDA. RECURSO IMPROVIDO. 1. A legislação, na Lei nº 6.138/2018, veda qualquer execução de obra sem o devido licenciamento e/ou projetos e alvará de construção; 2. Não restou demonstrado qualquer vício no Auto de Intimação Demolitória em epígrafe ou violação à lei ou a ocorrência de qualquer exceção legal à obrigação de obter o licenciamento para construção de obras no DF; 3. Correta a aplicação da lei ao lavrar o Auto de Intimação Demolitória; 4. Não existe impedimento legal para manutenção do Auto de Intimação Demolitória; 5. Recurso conhecido e improvido. ACÓRDÃO: Acordam os senhores Conselheiros da Primeira Câmara da Junta de Análise de Recursos, da Secretaria de Estado de Proteção da Ordem Urbanística do Distrito Federal, CONHECER DO RECURSO e, no mérito, NEGAR PROVIMENTO. UNÂNIME, de acordo com a ata de julgamento de 30 de agosto de 2024.

## ACÓRDÃO Nº 1.013/2024

ÓRGÃO: PRIMEIRA CÂMARA. CLASSE: RECURSO VOLUNTÁRIO. PROCESSO: 04017-00021969/2020-20. INTERESSADO: DURVAL COMÉRCIO DE AUTO PEÇAS – EIRELI. RELATOR: CONSELHEIRO MARCO AURÉLIO SOUZA BESSA. EMENTA: AUTO DE INTIMAÇÃO DEMOLITÓRIA DA EDIFICAÇÃO POR CONSTRUÇÃO SEM LICENCIAMENTO EM ÁREA PÚBLICA. DECISÃO DE 1ª INSTÂNCIA MANTIDA. RECURSO IMPROVIDO. 1. A legislação, na Lei nº 6.138/2018, veda qualquer execução de obra sem o devido licenciamento e/ou projetos e alvará de construção; 2. Não restou demonstrado qualquer vício no Auto de Intimação Demolitória em epígrafe ou violação à lei ou a ocorrência de qualquer exceção legal à obrigação de obter o licenciamento para construção de obras no DF; 3. Correta a aplicação da lei ao lavrar o Auto de Intimação Demolitória; 4. Não existe impedimento legal para manutenção do Auto de Intimação Demolitória; 5. Recurso conhecido e improvido. ACÓRDÃO: Acordam os senhores Conselheiros da Primeira Câmara da Junta de Análise de Recursos, da Secretaria de Estado de Proteção da Ordem Urbanística do Distrito Federal, CONHECER DO RECURSO e, no mérito, NEGAR PROVIMENTO. UNÂNIME, de acordo com a ata de julgamento de 30 de agosto de 2024.

## ACÓRDÃO Nº 1.014/2024

ÓRGÃO: PRIMEIRA CÂMARA. CLASSE: RECURSO VOLUNTÁRIO. PROCESSO: 00361-00003985/2018-81. INTERESSADO: EMIVAL LUIZ DA SILVA. RELATOR: MARCO AURÉLIO SOUZA BESSA. EMENTA: AUTO DE NOTIFICAÇÃO. EDIFICAÇÃO NOTIFICADA POR ESTAR EXECUTANDO OBRA EM DESACORDO COM PROJETO APROVADO. DECISÃO DE 1ª INSTÂNCIA MANTIDA. RECURSO IMPROVIDO. 1. A legislação, na Lei nº 2.105/1998, veda qualquer execução de obra em

desacordo com projeto aprovado. 2. Não restou demonstrado qualquer vício no Auto de Notificação em epígrafe. 3. Correta a aplicação da lei ao lavrar o Auto de Notificação. 4. Recurso conhecido e improvido. ACÓRDÃO: Acordam os senhores Conselheiros da Primeira Câmara da Junta de Análise de Recursos, da Secretaria de Estado de Proteção da Ordem Urbanística do Distrito Federal, CONHECER DO RECURSO e, no mérito, NEGAR PROVIMENTO. UNÂNIME, de acordo com a ata de julgamento de 30 de agosto de 2024.

## ACÓRDÃO Nº 1.015/2024

ÓRGÃO: 1ª CÂMARA. RECURSO VOLUNTÁRIO. PROCESSO: 04017-00014764/2023-31. REQUERENTE: FERNANDO TEIXEIRA CAMPOS. RELATOR: MARCO AURÉLIO SOUZA BESSA. EMENTA: RELATÓRIO DE HABITE-SE COM EXIGÊNCIAS. FOI DEMONSTRADA QUE O IMPUGNANTE NÃO CUMPRIU TODAS AS EXIGÊNCIAS OBSERVADAS PELA FISCALIZAÇÃO, CONFORME NOTA TÉCNICA UHACESS. RECURSO IMPROVIDO. 1. Não foram cumpridas exigências relativas aos itens 2.1, 2.2, 2.3, 7.1, 7.2 e 7.3 contidas na vistoria para fins de habite-se – RHBT – RHBT-000.658.2/2023, havendo ainda irregularidades no local. 2. Em decorrência das irregularidades constatadas, a obra NÃO está em condições de receber o Certificado de Conclusão - Carta de Habite-se. 3. Recurso conhecido e Improvido. ACÓRDÃO: Acordam os senhores Conselheiros da Primeira Câmara da Junta de Análise de Recursos, da Secretaria de Estado de Proteção da Ordem Urbanística do Distrito Federal, CONHECER DO RECURSO e, no mérito, NEGAR PROVIMENTO. UNÂNIME, de acordo com a ata de julgamento de 30 de agosto de 2024.

## ACÓRDÃO Nº 1.016/2024

ÓRGÃO: PRIMEIRA CÂMARA. CLASSE: RECURSO VOLUNTÁRIO. PROCESSO: 04017-00009268/2020-12. INTERESSADO: CONDOMÍNIO JARDIM DAS SALÁCIAS. RELATOR: MARCO AURÉLIO SOUZA BESSA. EMENTA: AUTO DE NOTIFICAÇÃO. CONSTRUÇÃO FOI REALIZADA DENTRO DOS LIMITES DO LOTE. NÃO FOI CONSTADA CONSTRUÇÃO EM ÁREA PÚBLICA. AUTO DE NOTIFICAÇÃO ANULADO. RECURSO PROVIDO. 1. Em réplica realizada pela SUOB - Subsecretaria de Fiscalização foi observado que não existe construção em área pública, infração apontada no auto de notificação; 2. A construção de muros dentro dos limites do lote não necessita de licenciamento; 3. Obra regular; 4. Recurso conhecido e provido. ACÓRDÃO: Acordam os senhores Conselheiros da Primeira Câmara da Junta de Análise de Recursos, da Secretaria de Estado de Proteção da Ordem Urbanística do Distrito Federal, CONHECER DO RECURSO e, no mérito, DAR PROVIMENTO. UNÂNIME, anulando o auto de notificação, de acordo com a ata de julgamento de 30 de agosto de 2024.

## ACÓRDÃO Nº 1.017/2024

ÓRGÃO: 1ª CÂMARA. RECURSO NECESSÁRIO. RELATOR: GILSON DE OLIVEIRA DURÃO Gil. PROCESSO: 04017-00000401/2022-37. INTERESSADO: ÓTIMA COMÉRCIO DE ALIMENTOS S/A. EMENTA: AUTO DE INFRAÇÃO LAVRADO PELO DESCUMPRIMENTO DE AUTO DE NOTIFICAÇÃO QUE, POR SUA VEZ, FOI EMITIDO POR ATIVIDADE COMERCIAL COM OCUPAÇÃO DE ÁREA PÚBLICA SEM AUTORIZAÇÃO. AUTO DE INFRAÇÃO COM VÍCIOS INSANÁVEIS. DECISÃO DE PRIMEIRA INSTÂNCIA RECONHECEU OS REFERIDOS VÍCIOS E O ANULOU. REMESSA NECESSÁRIA. ILEGALIDADE DA EMISSÃO DO AUTO DE INFRAÇÃO E DA SUA MANTENÇA. DECISÃO DE PRIMEIRA INSTÂNCIA QUE ANULOU O AUTO DE INFRAÇÃO MANTIDA. RECURSO PROVIDO. 1. O auto de infração combatido, lavrado com fulcro no Decreto nº 17.079/95, é cristalino quando esclarece expressamente que o autuado, no momento da vistoria, realizada às dezoito horas, do dia 21/12/2021, era responsável por "Uso de área pública sem licenciamento. Descumprimento do Auto de Notificação D-120597-AEU de 18.07.2019 (Área Pública ocupada coberta 780m2 Preço público por metro quadrado/mês: R\$ 8,67 X multa de 50%). Período: 29 meses. Total: R\$ 294.173,10. Duzentos e noventa e quatro mil cento e setenta e três reais e dez centavos", conforme sua cópia em anexo (148644646). Já o auto de notificação D-120597-AEU, de 18/07/2019, e/ou o seu lançamento no SISAF GEO descrevem "Exercício de atividade econômica em área pública, sem licenciamento" e "FOI REALIZADA AUDITORIA FISCAL, EM HORÁRIO NOTURNO, PARA ATENDIMENTO A ORDEM DE SERVIÇO Nº 012.209/2019, DOCUMENTO EXCEPCIONAL Nº 001.302/2019, E PROCESSO SEI Nº 0005500133678/2018-98, REFERENTE A FISCALIZAÇÃO PARA VERIFICAÇÃO DE LICENÇA DE FUNCIONAMENTO, AUTORIZAÇÃO DE FUNCIONAMENTO E RLEs NOS ESTABELECIMENTOS COMERCIAIS E INSTITUCIONAIS DO DF. FOI EMITIDO AUTO DE NOTIFICAÇÃO NR. D-120597-AEU, EM 18/07/2019, POR OCUPAÇÃO DE ÁREA PÚBLICA SEM AUTORIZAÇÃO E/OU PAGAMENTO DO PREÇO PÚBLICO. PRAZO DE 30 DIAS PARA REGULARIZAR A SITUAÇÃO. QUALIFICAÇÃO DO AUTUADO: CPF/CNPJ: 13197254000517, Contribuinte: ÓTIMA COMÉRCIO DE ALIMENTOS S/A; Endereço: QD 08 CL-07 SOBRADINHO-DF, NOME FANTASIA: "ULTRABOX EXPRESS". OBS: USO DE ÁREA PÚBLICA COM MERCADORIAS, INSTALAÇÕES, GRADES, CÂMARA FRIA ETC. ÁREA APROXIMADA DA OCUPAÇÃO DE ÁREA PÚBLICA: 780 M2. FOTOS E AUTO EM ANEXO A ESTA INSTRUÇÃO E OUVIDORIA". 2. A SUFAE, em primeira instância administrativa, se manifestou duas vezes em sede de réplica fiscal. Na primeira oportunidade, sugeriu a manutenção do auto de infração. Na segunda réplica, motivada por novo recurso do interessado, com juntada de documentos, a SUFAE pugnou pela ANULAÇÃO do auto de infração combatido (80690172) e (97488201) e (100524452). 3.

O Auto de infração combatido foi anulado pela SUARF que, ato contínuo, recorreu de ofício da sua decisão à esta JAR, por força da legislação de regência (100524452). Esclareço que aparentemente (análise perfunctória) a decisão de primeira instância e os autos de notificação e de infração foram, respectivamente, arrojada e lavrados de forma clara e objetiva, atendendo aos requisitos legais, sem causar, portanto, qualquer prejuízo à defesa e ao administrado. Em todos os momentos em que o recorrente se manifestou ou provocou a DF Legal teve seus argumentos analisados. 4. Nos termos da Lei nº 5.547/2015, o exercício regular de todas as atividades comerciais não consideradas de baixo risco depende de autorização prévia. E as de baixo risco só estão dispensadas de autorização se não ocuparem área pública e não afrontarem os limites previstos nas LUOS. E mais, quando autorizadas, as atividades comerciais devem se ater aos limites das suas autorizações. Por outro lado, ainda conforme preceitua a Legislação de regência (Lei nº 5.547/2015 c/c Lei nº 4.257/2008, dentre outras), o exercício regular de todas as atividades comerciais localizadas em área pública deve ser precedido de termo de uso de área pública e de licenciamento. Por fim, eventual alegação de estar buscando a regularização da situação junto à Administração Pública ou eventual alegação de indigida demora da Administração em responder pedido de regularização também não afastam a ação da Fiscalização, eis que ao interessado compete previamente a devida autorização para ocupar, edificar e exercer atividade comercial em área pública e não o contrário, onde a invade, constrói irregularmente, inicia o exercício de atividade comercial e depois busca a sua regularização. Eventual alegação de recolher preço público também não é idônea para infirmar auto pelo exercício de atividade comercial em área pública sem autorização, pois se tratam de obrigações distintas e o preço público é devido ainda que a ocupação seja irregular. 5. No entanto, a SUFAE, ao lavar os autos de notificação e de infração, fundamentou suas ações no exercício comercial com ocupação de área pública sem autorização específica para a referida ocupação e, no curso deste Processo SEI, restou demonstrado, consoante se depreende da leitura da decisão de primeira instância, prolatada pela SUARF, e da segunda réplica da SUFAE (que é a Subsecretaria responsável pelas ações fiscais que culminaram com a emissão dos autos de notificação e de infração em apreço), que o autuado possuía à época do auto de infração Termo de Autorização de Uso de área pública em vigor (nº 01/2018), permitindo uso de área a menor do efetivamente utilizado pelo autuado. Em outras palavras, a despeito de o autuado ocupar área pública de setecentos e oitenta metros quadrados, tinha autorização para usar trezentos e noventa metros quadrados. Em suma, quando da emissão da notificação, de 18/07/2019, o autuado não estava autorizado a ocupar qualquer área pública, mas, quando da emissão do auto de infração, em 21/12/2021, estava ele autorizado a ocupar parte daquela área pública (de trezentos e noventa metros quadrados). 6. Acontece que, nos termos do Decreto nº 17.079/1995, as multas são calculadas com fulcro no tempo e no tamanho da ocupação irregular da área pública (base de cálculo das multas com fulcro no Decreto nº 17.079/1995). Assim, ao calcular a multa, a Fiscalização considerou todo o período compreendido entre a emissão do auto de notificação e a do auto de infração e, pior ainda, toda a área utilizada, incluindo aquela parte que estava autorizada, em parte do período. 7. Salvo melhor entendimento, ao ver deste auditor, a Fiscalização deveria ter adotado uma de pelo menos duas linhas de ação, a saber: a) emitir nova notificação para desocupação da área pública usada além da autorização, em face do atendimento parcial da aludida notificação, ou; b) a depender da avaliação da gravidade da situação, emitir auto de infração, considerando apenas o tamanho da área ocupada a maior. Porém, neste último caso, restariam dúvidas acerca do elemento tempo: deveria a Fiscalização considerar todo o tempo compreendido entre a notificação e o auto de infração ou apenas o ínterim entre as datas da autorização e da multa ou ainda deveria a Fiscalização utilizar parte do tempo para calcular a multa com base em toda a área e a segunda parte do tempo com área a menor para depois somar os dois produtos? 8. Aqui, por oportuno, cabe quadrar que não se trata da utilização de legislação e/ou dispositivo de lei equivocados, que, em tese, a depender do caso, podem ser corrigidos. O erro reconhecido pela própria Subsecretaria responsável pelas ações fiscais combatidas recaiu sobre o fundamento do auto de infração, pois o interessado possuía autorização para ocupar área a menor do efetivamente ocupado, que, no mínimo, pode ser entendido como cumprimento parcial da ordem legal constante da notificação. 9. Esclareço também que os equívocos e divergências da Fiscalização e as dúvidas ainda pendentes aqui tratadas implicam diretamente no cálculo da multa, o que, salvo melhor juízo, justificam a anulação do auto de infração. 10. Lembro que a anulação deste auto de infração não autoriza ocupação irregular de área pública. ACÓRDÃO: Acordam os senhores Conselheiros da Primeira Câmara da Junta de Análise de Recursos, da Secretaria de Estado de Proteção da Ordem Urbanística do Distrito Federal, na conformidade da ata dos julgamentos, CONHECER DO RECURSO e, no mérito, DAR PROVIMENTO. AUTO ANULADO. UNÂNIME de 30 de agosto de 2024.

## ACÓRDÃO Nº 1.018/2024

ÓRGÃO: 2ª CÂMARA. RECURSO: NECESSÁRIO. PROCESSO: 04017-00012107/2024-30. INTERESSADO: INSTITUTO TOCAR. RELATOR: GENIVAL HERMANO DA SILVA FRANÇA. EMENTA: RECURSO ADMINISTRATIVO - AUTO DE NOTIFICAÇÃO - ATIVIDADE EM DESACORDO COM O ZONEAMENTO - LEI COMPLEMENTAR Nº 948/2019 - PLANALTINA, BRASÍLIA - PRINCÍPIOS DA LEGALIDADE E DO DEVIDO PROCESSO LEGAL - RECURSO IMPROVIDO. 1. Recurso administrativo interposto pelo Instituto Tocar contra decisão de primeira instância que manteve o Auto de Notificação nº G-0173-804616-AEU, por exercer atividade em local com zoneamento inadequado, contrariando as normas urbanísticas estabelecidas pela Lei Complementar nº 948/2019. 2. Os argumentos apresentados pelo recorrente, referentes ao caráter filantrópico da instituição e à existência de Termo de

Colaboração com a Secretaria de Desenvolvimento Social, não afastam a necessidade de adequação ao zoneamento e de obtenção do licenciamento adequado, conforme a legislação vigente. 3. Considerando os princípios da legalidade e do devido processo legal, bem como a necessidade de observância das normas urbanísticas para o ordenamento territorial e o bem-estar coletivo, decide-se pela manutenção do Auto de Notificação. 4. Recurso conhecido e improvido. ACÓRDÃO: Vistos, relatados e discutidos estes autos de Recurso Administrativo nº 04017-00012107/2024-30, interposto pelo Instituto Tocar, contra a decisão da 1ª Instância Administrativa que manteve os efeitos do Auto de Notificação nº G-0173-804616-AEU. ACORDAM os membros da 2ª Câmara da Junta de Análise de Recursos, da Secretaria de Estado de Proteção da Ordem Urbanística do Distrito Federal, por UNANIMIDADE, em NEGAR PROVIMENTO ao recurso, nos termos do voto do Relator, para manter o Auto de Notificação, considerando a sua legalidade, a regularidade do processo de notificação e a necessidade de observância das normas urbanísticas vigentes, em especial a Lei Complementar nº 948/2019 e a Lei nº 5.547/2015 de acordo com a ata de julgamento de 29 de agosto de 2024.

## ACÓRDÃO Nº 1.019/2024

ÓRGÃO: 2ª CÂMARA. RECURSO: NECESSÁRIO. PROCESSO: 04017-00006997/2024-41. REQUERENTE: HAMBURGUER REI LTDA. RELATOR: GENIVAL HERMANO DA SILVA FRANÇA. EMENTA: RECURSO ADMINISTRATIVO - AUTO DE INFRAÇÃO - ENGENHOS PUBLICITÁRIOS SEM LICENCIAMENTO - LEI Nº 3.036/2002 E DECRETO Nº 29.413/2008 - GAMA-PRINCÍPIOS DA LEGALIDADE E DA OBRIGATORIEDADE DE LICENCIAMENTO - RECURSO IMPROVIDO. 1. Recurso administrativo interposto por Hamburger Rei Ltda. contra decisão de primeira instância que manteve o Auto de Infração nº G-0145-311651-AEU, por manter engenhos publicitários instalados sem a devida licença, em desacordo com as normas estabelecidas pela Lei nº 3.036/2002 e Decreto nº 29.413/2008. 2. O argumento apresentado pelo recorrente, de desconhecimento da necessidade de autorização para a instalação dos engenhos publicitários, não exime a empresa da responsabilidade pelo cumprimento da legislação vigente. 3. O pagamento das taxas de ocupação de área pública após a autuação não tem o condão de sanar a irregularidade praticada no momento da fiscalização, tampouco de afastar a aplicação da multa. 4. Considerando os princípios da legalidade e da obrigatoriedade de licenciamento para a instalação de engenhos publicitários, decide-se pela manutenção do Auto de Infração. 5. Recurso conhecido e improvido. ACÓRDÃO: Vistos, relatados e discutidos estes autos de Recurso Administrativo nº 04017-00006997/2024-41, interposto por Hamburger Rei Ltda., contra a decisão da 1ª Instância Administrativa que manteve os efeitos do Auto de Infração nº G-0145-311651-AEU. ACORDAM os membros da 2ª Câmara da Junta de Análise de Recursos, por UNANIMIDADE, em NEGAR PROVIMENTO ao recurso, nos termos do voto do Relator, para manter o Auto de Infração, considerando a sua legalidade, a necessidade de observância das normas urbanísticas vigentes e a impossibilidade de sanar a irregularidade por meio de pagamento de taxas após a autuação de acordo com a ata de julgamento de 29 de agosto de 2024.

## ACÓRDÃO Nº 1.020/2024

ÓRGÃO: 2ª CÂMARA. RECURSO: NECESSÁRIO. PROCESSO: 04017-00015667/2023-65. REQUERENTE: COKI COLLABORATIVE KITCHENS. RELATOR: GENIVAL HERMANO DA SILVA FRANÇA. EMENTA: RECURSO ADMINISTRATIVO - AUTO DE INFRAÇÃO - CONSTRUÇÃO IRREGULAR - LEI Nº 6.138/2018 - BRASÍLIA - PRINCÍPIOS DA LEGALIDADE, DEVIDO PROCESSO LEGAL E PODER DE POLÍCIA - RECURSO IMPROVIDO. 1. Recurso administrativo interposto pela empresa COKI COLLABORATIVE KITCHENS S/A contra decisão de primeira instância que manteve o auto de infração nº F-0483-893664-OEU, por construção irregular sem licença válida, em desacordo com as normas estabelecidas pela Lei nº 6.138/2018. 2. Os argumentos apresentados pelo recorrente, referentes à suposta boa-fé na tentativa de regularizar a situação e à burocracia enfrentada, não procedem, pois o processo administrativo observou o devido processo legal e o poder de polícia da Administração foi corretamente exercido. 3. Considerando os princípios da legalidade e do devido processo legal, bem como a competência do poder de polícia para assegurar o cumprimento das normas vigentes, decide-se pela manutenção do auto de infração. 4. Recurso conhecido e improvido. ACÓRDÃO: Vistos, relatados e discutidos estes autos de Recurso Administrativo nº 04017-00015667/2023-65, interposto pela empresa COKI COLLABORATIVE KITCHENS S/A, contra a decisão da 1ª Instância Administrativa que manteve os efeitos do auto de infração nº F-0483-893664-OEU. ACORDAM os membros da 2ª Câmara da Junta de Análise de Recursos, por UNANIMIDADE, em NEGAR PROVIMENTO ao recurso, nos termos do voto do Relator, para manter o auto de infração, considerando a sua legalidade, a regularidade do processo administrativo e a necessidade de observância das normas urbanísticas vigentes no momento da infração de acordo com a ata de julgamento de 29 de agosto de 2024.

## ACÓRDÃO Nº 1.021/2024

ÓRGÃO: 2ª CÂMARA. RECURSO: NECESSÁRIO. PROCESSO: 04017-00017922/2023-12. REQUERENTE: PH - COMÉRCIO DERIVADOS DE PETRÓLEO EIRELI - ME. RELATOR: GENIVAL HERMANO DA SILVA FRANÇA. EMENTA: RECURSO ADMINISTRATIVO. AUTO DE INTERDIÇÃO. ATIVIDADE ECONÔMICA SEM LICENCIAMENTO. POSTO DE COMBUSTÍVEIS. AUSÊNCIA DE ALVARÁ DE FUNCIONAMENTO. ATIVIDADE DE RISCO. INTERDIÇÃO SUMÁRIA. LEGITIMIDADE. PRINCÍPIOS DA LEGALIDADE E AUTOTUTELA. RECURSO NÃO PROVIDO. 1. A interdição de estabelecimento que exerce atividade



econômica de risco sem o devido licenciamento é medida legítima e necessária para garantir a segurança da população e o cumprimento da legislação, nos termos da Lei nº 5.547/2015. 2. O fato de o Auto de Interdição ter sido lavrado em nome da antiga operadora do posto não invalida o ato administrativo, uma vez que a atividade irregular persistia no local, independentemente da pessoa jurídica responsável. 3. A alegação de que a empresa possui a documentação necessária, exceto pela licença da Defesa Civil, que está em processo de obtenção, não afasta a necessidade de interdição, especialmente por se tratar de atividade de risco. 4. A existência de um Mandado de Segurança em favor da empresa não impede a continuidade das ações fiscais e a aplicação da interdição, conforme entendimento da autoridade fiscal. 5. Recurso conhecido e não provido. ACÓRDÃO: Vistos, relatados e discutidos estes autos de Recurso Administrativo nº 04017-00017922/2023-12, interposto por PH - COMÉRCIO DERIVADOS DE PETRÓLEO EIRELI - ME, contra a decisão da 1ª Instância Administrativa que manteve os efeitos do Auto de Interdição nº F-0562-772604-AEU. ACORDAM os membros da 2ª Câmara da Junta de Análise de Recursos, da Secretária de Estado de Proteção da Ordem Urbanística do Distrito Federal, por UNANIMIDADE, em NEGAR PROVIMENTO ao recurso, nos termos do voto do Relator, para manter o Auto de Interdição, considerando: a) a legitimidade da interdição de estabelecimento que exerce atividade econômica de risco sem o devido licenciamento; b) a irrelevância da alegação de erro na identificação do contribuinte, uma vez que a atividade irregular persistia no local; c) a necessidade de licenciamento completo para o exercício da atividade, independentemente de processos de regularização em curso; d) a inaplicabilidade do Mandado de Segurança para impedir a ação fiscal e a interdição; e) a necessidade de observância dos princípios da legalidade e da autotutela administrativa de acordo com ata de julgamento de 29 de agosto de 2024.

## ACÓRDÃO Nº 1.022/2024

ÓRGÃO: 2ª CÂMARA. RECURSO: NECESSÁRIO. PROCESSO: 04017-00007958/2024-61. REQUERENTE: EVANDRO JOSÉ MORELLO. RELATOR: GENIVAL HERMANO DA SILVA FRANÇA. EMENTA: RECURSO ADMINISTRATIVO – AUTO DE INTERDIÇÃO – CONSTRUÇÃO IRREGULAR – LEI Nº 6.138/2018 – SETOR HABITACIONAL VICENTE PIRES, BRASÍLIA – PRINCÍPIOS DA LEGALIDADE, DEVIDO PROCESSO LEGAL E PODER DE POLÍCIA – RECURSO IMPROVIDO. 1. Recurso administrativo interposto por EVANDRO JOSÉ MORELLO contra decisão de primeira instância que manteve o auto de interdição nº G-0483-907054, devido à realização de obra irregular sem licença válida, em desacordo com a Lei nº 6.138/2018. 2. As alegações do recorrente sobre a ausência de responsabilidade pela obra e a inadequação dos fundamentos da decisão não procedem, pois a decisão de primeira instância respeitou o devido processo legal, e o poder de polícia da Administração foi corretamente exercido. 3. Considerando os princípios da legalidade e do devido processo legal, bem como a competência do poder de polícia para assegurar o cumprimento das normas vigentes, decide-se pela manutenção do auto de interdição. 4. Recurso conhecido e improvido. ACÓRDÃO: Vistos, relatados e discutidos estes autos de Recurso Administrativo nº 04017-00007958/2024-61, interposto por Evandro José Morello, contra a decisão da 1ª Instância Administrativa que manteve os efeitos do auto de interdição nº G-0483-907054. ACORDAM os membros da 2ª Câmara da Junta de Análise de Recursos, da Secretaria de Proteção da Ordem Urbanística do Distrito Federal, por UNANIMIDADE, em NEGAR PROVIMENTO ao recurso, nos termos do voto do Relator, para manter o auto de interdição, considerando sua legalidade, a regularidade do processo administrativo e a necessidade de observância das normas urbanísticas vigentes no momento da infração de acordo com ata de julgamento de 29 de agosto de 2024.

## ACÓRDÃO Nº 1.023/2024

ÓRGÃO: SEGUNDA CÂMARA. CLASSE: RECURSO NECESSÁRIO. PROCESSO: 0453-001067/2013. INTERESSADO: HANNA SILVA LIMA. RELATOR: ELDINO DIAS FURTADO. EMENTA: INTIMAÇÃO DEMOLITÓRIA. EXECUTAR OBRA EM ÁREA PÚBLICA E SEM O DEVIDO LICENCIAMENTO. RECURSO PROVIDO. 1. A legislação, na Lei nº 6.138/2018, veda qualquer construção sem o devido licenciamento. 2. O art. 53 da Lei nº 9.784/1995 preceitua que a Administração deve anular seus próprios atos, quando evitados de vício de legalidade, e pode revogá-los por motivo de conveniência ou oportunidade, respeitados os direitos adquiridos. 3. Auto de Intimação Demolitória cancelado, conforme vistoria in loco da Subsecretaria de Fiscalização de Obras por meio do Despacho -DF-LEGAL/SUOB/COFIS/DIFIS2 (extrato 135873497) de 14/03/2024. 4. Recurso conhecido e provido. ACÓRDÃO: Acordam os senhores Conselheiros da Segunda Câmara da Junta de Análise de Recursos, da Secretaria de Estado de Proteção da Ordem Urbanística do Distrito Federal, CONHECER DO RECURSO e, no mérito, DAR PROVIMENTO. UNÂNIME, de acordo com a ata de julgamento de 29 de agosto de 2024.

## ACÓRDÃO Nº 1.024/2024

ÓRGÃO: 2ª CÂMARA. RECURSO: VOLUNTÁRIO. PROCESSO: 04017-00010116/2024-96. REQUERENTE: CONSTRUTORA BRITO REFORMAS PREDIAIS. RELATOR: GENIVAL HERMANO DA SILVA FRANÇA. EMENTA: RECURSO ADMINISTRATIVO – AUTO DE INFRAÇÃO – DESCUMPRIMENTO DE INTIMAÇÃO DEMOLITÓRIA – LEI Nº 6.138/2018 – SETOR HABITACIONAL VICENTE PIRES, BRASÍLIA – PRINCÍPIOS DA LEGALIDADE E DO PODER DE POLÍCIA – RECURSO IMPROVIDO. 1. Recurso administrativo interposto pela Construtora Brito Reformas Prediais contra decisão de primeira instância que manteve o Auto de Infração nº G 0689 498844 OEU, lavrado em 07/04/2024, por descumprimento

de intimação demolitória, em conformidade com a Lei nº 6.138/2018. 2. O recorrente alega ilegalidade do auto de infração, apontando violação do devido processo legal, ausência de motivação adequada e abuso do poder de polícia pela administração pública. 3. A penalidade foi aplicada em conformidade com a legislação vigente, que classifica a infração como gravíssima e prevê a aplicação de multa de acordo com os artigos 123, §4º, IV, e 124, II, da Lei nº 6.138/2018, não configurando "bis in idem" ou excesso por parte da fiscalização. 4. Considerando os princípios da legalidade e do poder de polícia, bem como a necessidade de cumprimento das normas urbanísticas vigentes, decide-se pela manutenção do auto de infração. 5. Recurso conhecido e improvido. ACÓRDÃO: Vistos, relatados e discutidos estes autos de Recurso Administrativo nº 04017-00010116/2024-96, interposto pela Construtora Brito Reformas Prediais, contra a decisão da 1ª Instância Administrativa que manteve os efeitos do Auto de Infração nº G 0689 498844 OEU, de 07/04/2024. ACORDAM os membros da 2ª Câmara da Junta de Análise de Recursos, da Secretária de Estado de Proteção da Ordem Urbanística do Distrito Federal por UNANIMIDADE, em NEGAR PROVIMENTO ao recurso, nos termos do voto do Relator, para manter o auto de infração, considerando o descumprimento da legislação vigente, a legalidade da ação fiscalizatória e a ausência de elementos que justifiquem a anulação do auto ou a aplicação de medida diversa de 29 de agosto de 2024.

## ACÓRDÃO Nº 1.025/2024

ÓRGÃO: 1ª CÂMARA. CLASSE: RECURSO VOLUNTÁRIO. PROCESSO: 04017-00021815/2022-08. RECORRENTE: GRANPARK 03 ESTACIONAMENTO O E VEÍCULOS LTDA. RELATORA: CONSELHEIRA MARIZA LIBANO DE ALMEIDA RODRIGUES. EMENTA: OBRA DE INFRAÇÃO. OBRA SEM LICENCIAMENTO E/OU SEM DOCUMENTAÇÃO NO LOCAL. OBRA EM ÁREA PÚBLICA. OUTRAS/DETALHES: DESCUMPRIMENTO DA INTIMAÇÃO DEMOLITÓRIA Nº E-0671 - 088891 - OEU, DE 01 /06/2022. FICA O RESPONSÁVEL AUTUADO POR COMETER A INFRAÇÃO DO EXECUTAR EDIFICAÇÃO E OBRAS EM ÁREA PÚBLICA, QUAIS SEJAM: ALTERAÇÕES ARQUITETÔNICAS QUE CULMINARAM NA UTILIZAÇÃO DE PARTE DA CALÇADA E DE VAGAS DE ESTACIONAMENTO PÚBLICO NA ENTRADA PRINCIPAL DO EDIFÍCIO E NO ACESSO FUNDOS, CONSTRUÇÃO DE GUARITA, DE 02 (DUAS) CANCELAS MECÂNICAS, BANNER/PAINEL PUBLICITÁRIO FÍSICO DO ESTRUTURA CONCRETADA AO SOLO E BARREIRAS TÍPICAS OUTRAS COM INTERFERÊNCIAS DIRETAS NO PASSEIO CIRCUNDANTE E ESTACIONAMENTO PÚBLICO ADJACENTE. HÁ ALTERAÇÃO NO SISTEMA VIÁRIO E NA REDE DE INFRAESTRUTURA NÃO FORAM APRESENTADOS PROJETOS DE LICENCIAMENTOS ARQUITETÔNICOS PARA ESSAS INTERCORRÊNCIAS. INFRAÇÃO GRAVÍSSIMA - RS 6.247,96. ÍNDICE K = 01. O PROCESSO LERÁ CONTINUIDADE ATÉ O JULGAMENTO FINAL. DECISÃO DE 2ª INSTÂNCIA REFORMADA " ANULAÇÃO DEVIDO A EQUÍVOCO DE ANÁLISE DE ÁREA PRIVADA. O AUTO EM COMENTO REFERE-SE A ÁREA PÚBLICA, SENDO QUE AS PESQUISAS EM GEOPORTAL, DEMONSTRAM QUE A CALÇADA ESTÁ EM ÁREA PRIVADA DO LOTE. NO PROCESSO DE DEFESA, HÁ A MENÇÃO DE LICENÇA SEDUH /01/2019, PARA A ÁREA PÚBLICA ENVOLVIDA, EVIDENCIANDO, DESTA FORMA, O EQUÍVOCO CONSTATADO. O AUTO DE INFRAÇÃO DEVE SER ANULADO."RECURSO PROVIDO. 1. A legislação, na Lei Nº 6.138/2018, veda qualquer execução de obra sem o devido licenciamento. 2. O auto combatido, lavrado com fulcro no Artigo 123, §4º-11-IV da Lei nº 6.138/2018. Embasamento Legal: Arts. 123, §4º-11-IV; 124-11; 126 e 127 da Lei nº 6.138/2018, é claro quando elucida que a empresa autuada, no momento da vistoria, realizada às 11:03 do dia 12/08/2022, a saber: Obra sem licenciamento e/ou sem documentação no local. Obra em Área Pública. Outras/Detalhes: Descumprimento da Intimação Demolitória nº E-0671 - 088891 - OEU, de 01 /06/2022. Fica o responsável autuado por cometer a infração do executar edificação e obras em área pública, quais sejam: alterações arquitetônicas que culminaram na utilização de parte da calçada e de vagas de estacionamento público na entrada principal do edifício e no acesso fundos, construção de grade, de 02 (duas) cancelas mecânicas, banner i painel publicitário físico da estrutura concretada ao solo e barreiras físicas outras com interferências diretas no passeio circundante e estacionamento público adjacente. Há alteração no sistema viário e na rede de infraestrutura não foram apresentados projetos de licenciamentos arquitetônicos para essas intercorrências. Infração gravíssima - RS 6.247,96. índice K = 01. O processo lerá continuidade até o julgamento final. 3. Esclarecemos que a decisão de primeira instância e o Auto de Infração foram, respectivamente, arrazoado e lavrado de forma clara e objetiva, atendendo aos requisitos legais, sem causar, portanto, qualquer prejuízo à defesa e ao administrado. Em todos os momentos em que o recorrente se manifestou ou provocou a DF Legal teve seus argumentos analisados. 4. A parte interessada alega que como se verifica pelas fotos e documentos anexados, a petionária não cometeu qualquer irregularidade, não havendo construído qualquer edificação em área pública, mas somente a realização de obra devidamente autorizada pelo Poder Público com o fim de possibilitar o acesso ao imóvel. Ademais, apresenta Licença 01/2019, emitida em 06 de fevereiro de 2019. Alega também, que a Agência de Fiscalização não concedeu prazo para regularização da construção (se fosse o caso, como determina o art 125 e §§s do Código de Obras e Edificações do DF) ou, ainda, seja pelo fato de que a construção não é irregular (pois possui autorização do Poder Público), os autos de infração devem ser declarados nulos, como de direito. 5. Conforme esclarecimento do (a) Auditor Fiscal, " Anulação devido a equívoco de análise de área privada. O Auto em comento refere-se a área pública, sendo que as pesquisas em geoport, demonstram que a calçada está em área privada do lote. No Processo de defesa,

há a menção de Licença SEDUH /01/2019, para a área pública envolvida, evidenciando, desta forma, o equívoco constatado. O Auto de infração deve ser anulado." 6. Recurso conhecido e provido. ACÓRDÃO: Acordam os senhores Conselheiros da Primeira Câmara da Junta de Análise de Recursos, da Secretaria de Estado de Proteção da Ordem Urbanística do Distrito Federal, CONHECER E DAR PROVIMENTO AO RECURSO para ANULAR o Auto de Infração, de acordo com a ata de julgamento. UNÂNIME, de acordo com a ata de julgamento de 29 de agosto de 2024.

**SECRETARIA DE ESTADO DE OBRAS E INFRAESTRUTURA**

**DEPARTAMENTO DE ESTRADAS DE RODAGEM**

**DECISÃO - ATA Nº 1259**

A Junta Administrativa de Recursos de Infrações, do Departamento de Estradas de Rodagem do Distrito Federal, em conformidade com as competências estabelecidas na Lei nº 9.503/97 – Código de Trânsito Brasileiro – CTB e, demais regulamentações do Conselho Nacional de Trânsito – CONTRAN nº 918/2022, responsável pelo julgamento de recursos administrativos contra penalidades aplicadas em virtude do cometimento de infrações de trânsito, em decisão do Colegiado informa e dá ciência aos proprietários e/ou infratores dos veículos que nas decisões de ARQUIVAMENTO, NÃO PROVIMENTO, nos processos abaixo relacionados, poderá ser interposto RECURSO em 2ª Instância na forma dos artigos 288 e 289 do CTB, até 30 (trinta) dias da disponibilização/publicação deste edital no site do DER/DF (www.der.df.gov.br) e Diário Oficial, apresentar recurso ao Conselho de Trânsito do Distrito Federal - CONTRANDIFE, no setor de Multas (GEIPE), endereço: SAM, Bloco C, Setor Complementares – CEP 70.620-030, Brasília/DF. Esclarecemos que nas decisões de PROVIMENTO, o DER/DF, poderá recorrer junto ao Conselho de Trânsito do Distrito Federal – CONTRANDIFE. FORMULÁRIOS E ENDEREÇOS: Os formulários poderão ser retirados na Sede do DER/DF ou pelo sítio www.der.df.gov.br e poderão ser entregues, no prazo acima estabelecido, via remessa postal para o endereço da Sede do DER/DF (endereços e telefones podem ser obtidos no sítio www.der.df.gov.br). INFRAÇÕES: A lista das decisões também está disponível em (www.der.df.gov.br) O padrão de seqüência de identificação dos dados da infrações abaixo relacionados é: nº do processo, placa, número do auto de infração e decisão.

Nº Processo SEI	Placa	Auto de Infração	Decisão
00113-00011341/2022-66	PQP8635	YE01879598	ARQUIVAMENTO
00113-00008669/2022-03	KYE0476	YE01792664	ARQUIVAMENTO
00113-00007093/2022-59	PZU7644	YE01445627	ARQUIVAMENTO
00113-00020922/2022-99	QUB9257	YE01876010	ARQUIVAMENTO
00113-00018396/2022-05	IMZ2689	YE01994359	ARQUIVAMENTO
00113-00021784/2022-65	JIM2974	YE01990197	ARQUIVAMENTO
00113-00017173/2022-12	PAZ9220	YE01922661	ARQUIVAMENTO
00113-00011215/2022-10	ORK1291	YE01805971	ARQUIVAMENTO
00113-00005509/2022-02	OQX3951	YE01596010	ARQUIVAMENTO
00113-00000922/2022-72	JKL6128	YE01691907	ARQUIVAMENTO
00113-00000921/2022-28	JKL6128	YE01685526	ARQUIVAMENTO
00113-00006430/2022-91	JJZ2296	YE01448968	ARQUIVAMENTO
00113-00013556/2022-11	PAB1727	YE01897276	ARQUIVAMENTO
00113-00000034/2022-50	PAH8331	YE01692937	ARQUIVAMENTO
00113-00006427/2022-77	JJZ2296	YE01510482	ARQUIVAMENTO
00113-00014814/2022-87	OZY6383 / DF	YE01936361	ARQUIVAMENTO
00113-00014667/2022-45	ETL8126	YE01168004	ARQUIVAMENTO
00113-00013070/2022-83	JKL5610	YE01924016	ARQUIVAMENTO
00113-00013918/2022-74	PBK8405	YE01897859	NÃO PROVIMENTO
00113-00005573/2022-85	OVW0117	YE01878056	NÃO PROVIMENTO
00113-00013286/2022-49	JGD4067	YE01179976	NÃO PROVIMENTO
00113-00013074/2022-61	JIV6809	YE01812947	NÃO PROVIMENTO
00113-00014385/2022-48	PBE1647	YE01879995	NÃO PROVIMENTO
00113-00011908/2022-02	PBR1060	YE01897356	NÃO PROVIMENTO
00113-00008301/2022-37	JIE5796	YE01906614	NÃO PROVIMENTO
00113-00011907/2022-50	PBR1060	YE01842421	NÃO PROVIMENTO
00113-00011296/2022-40	QQE4E13	GE01243101	NÃO PROVIMENTO
00113-00006093/2022-31	JHF5177	YE01891632	NÃO PROVIMENTO
00113-00018367/2022-35	JGL2505	YE01942792	NÃO PROVIMENTO
00113-00021808/2022-86	REO5A67	GE01256308	NÃO PROVIMENTO
00113-00019082/2022-11	JHT2975	YE01990834	NÃO PROVIMENTO
00113-00016553/2022-30	REQ8B40	YE01987572	NÃO PROVIMENTO
00113-00020495/2022-49	OLV1B18	YE01943047	NÃO PROVIMENTO
00113-00019970/2022-34	PBF1403	YE01959329	NÃO PROVIMENTO
00113-00018037/2022-40	PAO3535	YE01972896	NÃO PROVIMENTO
00113-00021016/2022-10	JIM2974	YE02010868	NÃO PROVIMENTO
00113-00020868/2022-81	JKO8135	GE01243276	NÃO PROVIMENTO
00113-00017760/2022-10	OVG2124	CJ02643574	NÃO PROVIMENTO

00113-00018298/2022-60	PVE2206	CJ02755135	NÃO PROVIMENTO
00113-00018258/2022-18	JGI5714	CJ02811300	NÃO PROVIMENTO
00113-00019120/2022-36	RZE7B94	CJ02783571	NÃO PROVIMENTO
00113-00019042/2022-70	END5415	CJ02898188	NÃO PROVIMENTO
00113-00015538/2022-74	EKV3J46	CJ02764766	NÃO PROVIMENTO
00113-00015412/2022-08	EKV3J46	CJ02764622	NÃO PROVIMENTO
00113-00015413/2022-44	EKV3J46	CJ02764700	NÃO PROVIMENTO
00113-00011127/2022-18	EWP8G47	CJ02641017	NÃO PROVIMENTO
00113-00018637/2022-16	PAO0323	CJ02864819	NÃO PROVIMENTO
00113-00018927/2022-51	NLH7098	CJ02659170	NÃO PROVIMENTO
00113-00018926/2022-15	NLH7098	CJ02099838	NÃO PROVIMENTO
00113-00009428/2023-54	PBN5915	YE02132571	NÃO PROVIMENTO
00113-00009140/2023-80	REF5B06	YE02123951	NÃO PROVIMENTO
00113-00015306/2022-16	JHG8431	YE01970104	NÃO PROVIMENTO
00113-00021084/2022-71	JKM9270	YE01968973	NÃO PROVIMENTO
00113-00015750/2022-31	JKO2885	YE01939941	NÃO PROVIMENTO
00113-00021973/2022-38	PBT0397	YE01967214	NÃO PROVIMENTO
00113-00007876/2022-32	PBS4929	YE01895176	NÃO PROVIMENTO
00113-00019390/2022-47	JGS3938	YE01995640	NÃO PROVIMENTO
00113-00005574/2022-20	OVW0117	YE01878057	NÃO PROVIMENTO
00113-00015417/2022-22	PAJ8949	YE01181671	NÃO PROVIMENTO
00113-00006864/2022-91	JHD4190	YE01894242	NÃO PROVIMENTO
00113-00006860/2022-11	BIT4954	YE01793393	NÃO PROVIMENTO
00113-00019802/2024-19	JHU3J36	YE01809109	NÃO PROVIMENTO
00113-00001247/2022-07	JHU3J36	YE01795391	NÃO PROVIMENTO
00113-00002530/2022-48	JFW2435	YE01811792	NÃO PROVIMENTO
00113-00006162/2022-15	NVA5586	GE01139832	NÃO PROVIMENTO
00113-00005860/2022-95	QUR8C25	YE01753612	NÃO PROVIMENTO
00113-00005468/2022-46	JEN8617	YE01090844	NÃO PROVIMENTO
00113-00001550/2022-00	JJY1949	YE01741689	NÃO PROVIMENTO
00113-00006422/2022-44	PAI7B14	YE01645302	NÃO PROVIMENTO
00113-00014213/2022-74	JJJ0882	YE01925627	NÃO PROVIMENTO
00113-00012761/2022-60	REK6A17	YE01895118	NÃO PROVIMENTO
00113-00012754/2022-68	PBF8814	YE01890291	NÃO PROVIMENTO
00113-00004700/2022-29	FFV9598	YE01846880	NÃO PROVIMENTO
00113-00012358/2022-31	PYW1280	YE01824137	NÃO PROVIMENTO
00113-00008685/2022-98	JHQ9H68	YE01908418	NÃO PROVIMENTO
00113-00010320/2022-23	PBX2264	YE01898009	NÃO PROVIMENTO
00113-00011481/2022-34	JGE6460	YE01902842	NÃO PROVIMENTO
00113-00015789/2022-59	FAX2879	YE01896833	NÃO PROVIMENTO
00113-00004329/2022-03	AMU4921	YE01841812	NÃO PROVIMENTO
00113-00016780/2022-65	PBC0144	YE01953427	NÃO PROVIMENTO
00113-00008578/2022-60	PBV3726	YE01900726	NÃO PROVIMENTO
00113-00015304/2022-27	JHE2497	YE01936527	NÃO PROVIMENTO
00113-00015303/2022-82	JFX4211	GE01192553	NÃO PROVIMENTO
00113-00005848/2022-81	PAE7240	YE01877693	NÃO PROVIMENTO
00113-00003751/2022-33	OZW1148	YE01788312	NÃO PROVIMENTO
00113-00014708/2022-01	PAL1782	YE01623006	NÃO PROVIMENTO
00113-00013615/2023-32	PAB7842	YE02169666	NÃO PROVIMENTO
00113-00010175/2023-61	NSA9115	YE02144101	NÃO PROVIMENTO
00113-00012226/2024-71	SGR7E69	YE02315072	NÃO PROVIMENTO
00113-00000260/2023-11	PAN7011	FC00074664	NÃO PROVIMENTO
00113-00000288/2023-59	OVO8B25	FC00064928	NÃO PROVIMENTO
00113-00000269/2023-22	OVS6814	CJ02990636	NÃO PROVIMENTO
00113-00010495/2022-31	NTD7J29	GE01178263	NÃO PROVIMENTO
00113-00007222/2022-17	JKB1076	YE01811406	NÃO PROVIMENTO
00113-00019054/2022-02	CIJ7620	YE01818674	NÃO PROVIMENTO
00113-00012785/2022-19	PAY6832	YE01956345	NÃO PROVIMENTO
00113-00007559/2022-16	PBN7973	YE01894628	NÃO PROVIMENTO
00113-00018690/2022-17	OZZ3040	YE01970213	NÃO PROVIMENTO
00113-00019253/2022-11	PVW1236	YE01962949	NÃO PROVIMENTO
00113-00009971/2022-71	JKI8811	YE01865936	NÃO PROVIMENTO
00113-00010530/2022-11	JIS8636	YE01462279	NÃO PROVIMENTO
00113-00009714/2022-39	HBS5309	GE01242701	NÃO PROVIMENTO
00113-00003048/2022-25	MSL3H54	YE01776632	NÃO PROVIMENTO
00113-00004199/2022-09	PAH8331	YE01831124	NÃO PROVIMENTO
00113-00002320/2022-50	JKD6729	YE01803489	NÃO PROVIMENTO
00113-00003591/2022-22	JKD7129	YE01812985	NÃO PROVIMENTO
00113-00002268/2022-31	OZZ7429	YE01772198	NÃO PROVIMENTO
00113-00002369/2022-11	PAA1812	GE01223234	NÃO PROVIMENTO
00113-00007148/2022-21	IVY6466	YE01767257	NÃO PROVIMENTO
00113-00001418/2022-90	PQD6643	YE01844951	NÃO PROVIMENTO
00113-00014981/2022-28	JKN3090	YE01890416	NÃO PROVIMENTO

00113-00007551/2022-50	KIU8562 / DF	CJ02323930	NÃO PROVIMENTO
00113-00016405/2022-15	PBC3892	YE01951174	NÃO PROVIMENTO
00113-00018024/2022-71	RER2I70	YE01941322	NÃO PROVIMENTO
00113-00014298/2022-91	PBE1647DF	YE01926450	NÃO PROVIMENTO
00113-00013705/2022-42	PBB5823	YE01934188	NÃO PROVIMENTO
00113-00014376/2022-57	PBE1647	YE01926450	NÃO PROVIMENTO
00113-00015548/2022-18	PAQ0285	YE01920212	NÃO PROVIMENTO
00113-00020944/2022-59	REL9J45	YE01974282	NÃO PROVIMENTO
00113-00019705/2022-56	REI9A68	YE01998088	NÃO PROVIMENTO
00113-00019688/2022-57	OKJ0020	YE01974347	NÃO PROVIMENTO
00113-00021482/2022-97	PBJ2590	YE02006500	NÃO PROVIMENTO
00113-00020198/2022-01	OVF0146	YE01943567	NÃO PROVIMENTO
00113-00020159/2022-04	QM4H94	YE01930086	NÃO PROVIMENTO
00113-00020155/2022-18	PAA1394	YE01936569	NÃO PROVIMENTO
00113-00016896/2022-02	JKG6239	YE01944051	NÃO PROVIMENTO
00113-00012934/2022-40	QUD2824	YE01922995	NÃO PROVIMENTO
00113-00002983/2023-55	GFS7F98 SP	YE02020377	NÃO PROVIMENTO
00113-00003003/2023-31	HHT3340 DF	YE02020982	NÃO PROVIMENTO
00113-00014249/2022-58	JIT8655DF	YE01927621	NÃO PROVIMENTO
00113-00000154/2023-38	PAS3103DF	CJ03003458	NÃO PROVIMENTO
00113-00000968/2023-72	ISY3745 RJ	CJ02907773	NÃO PROVIMENTO
00113-00000967/2023-28	ISY3745 RJ	CJ02900080	NÃO PROVIMENTO
00113-00000966/2023-83	ISY3745 RJ	CJ02905958	NÃO PROVIMENTO
00113-00000964/2023-94	ISY3745 RJ	CJ02900016	NÃO PROVIMENTO
00113-00002673/2023-31	PAW2733 DF	FC00068361	NÃO PROVIMENTO
00113-00003819/2022-84	JJV6633	YE01733737	NÃO PROVIMENTO
00113-00022343/2022-81	EZX9H20	YE01994940	NÃO PROVIMENTO
00113-00013157/2022-51	OVF6B03	YE01945583	NÃO PROVIMENTO
00113-00018589/2022-58	JHI9188	YE02001642	NÃO PROVIMENTO
00113-00018395/2022-52	IMZ2689/DF	YE01997223	NÃO PROVIMENTO
00113-00001243/2023-00	DKS762	YE02029193	NÃO PROVIMENTO
00113-00010317/2022-18	PBX2264	YE01897834	PROVIMENTO
00113-00011300/2022-70	PBL0967	YE01887839	PROVIMENTO
00113-00017035/2022-33	PAL4026	YE01989568	PROVIMENTO
00113-00005497/2022-16	HFD4043	YE01848735	PROVIMENTO
00113-00002633/2023-99	PBO5782	CJ03077722	PROVIMENTO
00113-00000338/2023-06	RED3J03	CJ03046937	PROVIMENTO
00113-00019316/2022-21	MFU3444	YE01993989	PROVIMENTO
00113-00004262/2022-07	DTC8224	YE01761719	PROVIMENTO
00113-00003392/2022-14	DTC8224	YE01761719	PROVIMENTO
00113-00014336/2022-13	OVH9I41	YE01619004	PROVIMENTO
00113-00015783/2022-81	FJS7006 DF	YE01869300	PROVIMENTO
00113-00018018/2022-13	RER2I70	YE01943368	PROVIMENTO
00113-00006237/2022-50	PAO3191	YE01870899	PROVIMENTO

FAUZI NACFUR JÚNIOR

**SECRETARIA DE ESTADO DA AGRICULTURA, ABASTECIMENTO E DESENVOLVIMENTO RURAL**

PORTARIA Nº 252, DE 09 DE SETEMBRO DE 2024

O SECRETÁRIO DE ESTADO DA AGRICULTURA, ABASTECIMENTO E DESENVOLVIMENTO RURAL DO DISTRITO FEDERAL, no uso das atribuições que lhe são conferidas pelo inciso V, do Art. 105, da Lei Orgânica do Distrito Federal, resolve:

Art. 1º Tornar sem efeito a Portaria nº 250, de 04 de setembro de 2024, publicada no DODF de 05 de setembro de 2024, página 42.

Art. 2º Esta Portaria entra em vigor na data de sua publicação.

RAFAEL BORGES BUENO

**SECRETARIA DE ESTADO DE CULTURA E ECONOMIA CRIATIVA**

PORTARIA Nº 238, DE 05 DE SETEMBRO DE 2024

O SECRETÁRIO DE ESTADO DE CULTURA E ECONOMIA CRIATIVA DO DISTRITO FEDERAL, no uso das competências que lhe são delegadas por meio da constante no Decreto nº 39.805 de 06 de maio de 2019, das atribuições que lhe confere o artigo 105, inciso III, da Lei Orgânica do Distrito Federal e demais atribuições e competências legais e regimentais, resolve:

Art. 1º Autorizar, de acordo com o disposto da Lei nº 4.584, de 08 de julho de 2011, art. 7º e o disposto do Decreto nº 45.001, de 26 de setembro de 2023, concessão de diárias e emissão de passagens aéreas no trecho, Florianópolis/RS – Brasília/DF – Florianópolis/RS, em favor de colaborador eventual, a Sra. ANTONELA PETRUCCI SOLÉ, convidada a participar de Reuniões na Secretaria de Estado de Cultura e Economia Criativa do Distrito Federal - SECEC e no Instituto do Patrimônio Histórico e Artístico Nacional - IPHAN, nos dias 10 e 11 de setembro de 2024, para tratar da aprovação das duas etapas da obra e apresentação do Projeto da Sala Martins Pena para os Músicos da Orquestra Sinfônica do Teatro Nacional Claudio Santoro - OSTNCS. Processo nº 00150-00005725/2024-47.

Art. 2º Esta Portaria entra em vigor na data de sua publicação.

CLAUDIO ABRANTES

DESPACHO DO SECRETÁRIO

Em 09 de setembro de 2024

A SECRETARIA DE ESTADO DE CULTURA E ECONOMIA CRIATIVA DO DISTRITO FEDERAL autoriza o AGENTE CULTURAL MEDIATO ARTE CULTURA E EDUCAÇÃO, inscrito no Cadastro Nacional de Pessoa Jurídica (CNPJ) sob o nº 42.243.526/0001-42 e no Cadastro de Ente e Agente Cultural (CEAC) sob o nº 11318, representado legalmente pela Sra. Luênia Graciele Silva Guedes, CPF nº 020.\*\*\*.\*\*\*.08, a captar o montante de R\$ 400.000,00 (quatrocentos mil reais) na proporção de 99% (noventa e nove por cento) para renúncia fiscal e 1% (um por cento) de investimento da Incentivadora Cultural, para financiar a realização do projeto cultural CONECTA, inscrito sob o processo nº 00150-00004198/2024-53, no âmbito do Programa de Incentivo Fiscal regido pela Lei Complementar nº 934, de 07 de dezembro de 2017.

CLAUDIO ABRANTES

DESPACHO DO SECRETÁRIO

Em 09 de setembro de 2024

A SECRETARIA DE ESTADO DE CULTURA E ECONOMIA CRIATIVA DO DISTRITO FEDERAL autoriza o AGENTE CULTURAL UM NOME PRODUCAO E COMUNICACAO LTDA, inscrito no Cadastro Nacional de Pessoa Jurídica (CNPJ) sob o nº 20.149.990/0001-31 e no Cadastro de Ente e Agente Cultural (CEAC) sob o nº 6900, representado legalmente pela Sra. Amanda de Araújo Bittar, CPF nº 031.\*\*\*.\*\*\*.85, a captar o montante de R\$ 600.000,00 (seiscentos mil reais) na proporção de 99% (noventa e nove por cento) para renúncia fiscal e 1% (um por cento) de investimento da Incentivadora Cultural, para financiar a realização do projeto cultural Favela Talks 2024, inscrito sob o processo nº 00150-00004892/2024-71, no âmbito do Programa de Incentivo Fiscal regido pela Lei Complementar nº 934, de 07 de dezembro de 2017.

CLAUDIO ABRANTES

**SECRETARIA DE ESTADO DE DESENVOLVIMENTO URBANO E HABITAÇÃO**

PORTARIA Nº 82, DE 23 DE AGOSTO DE 2024

Aprova o Projeto de Sistema Viário de requalificação urbana em área pública no entorno do Lote F, da Quadra 05, do Setor Hoteleiro Norte, Região Administrativa do Plano Piloto – RA-I, consubstanciado no Projeto de Sistema Viário – SIV 061/2023 e Memorial Descritivo – MDE 061/2023.

O SECRETÁRIO DE ESTADO DE DESENVOLVIMENTO URBANO E HABITAÇÃO DO DISTRITO FEDERAL, no uso das atribuições que lhe confere o art. 105, parágrafo único, incisos III e V, da Lei Orgânica do Distrito Federal, combinado com o Decreto nº 39.610, de 1º de janeiro de 2019, o art. 20 da Lei Complementar nº 803, de 25 de abril de 2009, atualizada pela Lei Complementar nº 854, 15 de outubro de 2012, que aprova o Plano Diretor de Ordenamento Territorial – PDOT, o Decreto nº 38.047, de 09 de março de 2017, combinado com os arts. 5º e 14 do Decreto nº 38.247, de 1º de junho de 2017, e tendo em vista o que dispõe o Processo SEI nº 00390-00001271/2023-12, resolve:

Art. 1º Aprovar o Projeto de Sistema Viário de requalificação urbana em área pública no entorno do Lote F, da Quadra 05, do Setor Hoteleiro Norte, Região Administrativa do Plano Piloto – RA-I, consubstanciado no Projeto de Sistema Viário – SIV 061/2023 e Memorial Descritivo – MDE 061/2023.

Art. 2º Autorizar a inclusão de nota na Planta Registrada SHN PR – 2/2, no Memorial Descritivo – MDE 069/2001 do Projeto de Urbanismo registrado – URB 069/2001 e no Memorial Descritivo – MDE 117/2017 do Projeto de Sistema Viário – SIV 117/2017, com a seguinte redação:

“Este Projeto foi alterado e complementado pelo Projeto de Sistema Viário – SIV 061/2023 e o respectivo Memorial Descritivo – MDE 061/2023, referentes à

requalificação urbana em área pública no entorno do lote F da Quadra 05 do Setor Hoteleiro Norte, Região Administrativa do Plano Piloto – RA-I.”

Art. 3º Os documentos urbanísticos mencionados no art. 1º devem estar disponíveis no endereço eletrônico <http://www.sisduc.seduh.df.gov.br/>, no prazo máximo de 7 dias, contados a partir da publicação no Diário Oficial do Distrito Federal - DODF, conforme determinação da Portaria nº 95, de 21 de outubro de 2021, que dispõe sobre os procedimentos para divulgação de documentos urbanísticos e sua disponibilização no Sistema de Documentação Urbanística e Cartográfica – Sisduc, da Secretaria de Estado de Desenvolvimento Urbano e Habitação – Seduh.

Art. 4º Esta Portaria entra em vigor na data de sua publicação.

MARCELO VAZ MEIRA DA SILVA

PORTARIA Nº 83, DE 03 DE SETEMBRO DE 2024

Aprova o remembramento do Lote nº 01 e Lote nº 02, situados no Conjunto 02, da Quadra QS 25, na Região Administrativa do Riacho Fundo II - RA XXI.

O SECRETÁRIO DE ESTADO DE DESENVOLVIMENTO URBANO E HABITAÇÃO DO DISTRITO FEDERAL, no uso das atribuições que lhe confere o art. 105, parágrafo único, incisos III e V, da Lei Orgânica do Distrito Federal, combinado com o Decreto nº 39.610, de 1º de janeiro de 2019, com fundamento na Lei Complementar nº 948, de 16 de janeiro de 2019, alterada pela Lei Complementar nº 1.007, de 28 de abril de 2022, a Lei Complementar nº 1.027, de 28 de novembro de 2023, regulamentada pelo Decreto nº 46.143, de 19 de agosto de 2024, e tendo em vista o que dispõe o Processo SEI nº 00390-00004007/2024-11, resolve:

Art. 1º Aprovar o remembramento do Lote nº 01 e Lote nº 02, situados no Conjunto 02, da Quadra QS 25, na Região Administrativa do Riacho Fundo II - RA XXI, conforme Memorial Descritivo - MDE 130/2024, Projeto de Urbanismo - URB 130/2024 e Norma de Edificação, Uso e Gabarito - NGB 130/2024.

Art. 2º O endereço resultante do remembramento dos lotes descritos no art. 1º desta Portaria será Região Administrativa Riacho Fundo II - RA XXI, Quadra QS-25, Conjunto 02, Lote 01.

Art. 3º As dimensões resultantes do remembramento dos lotes indicados no art. 1º, suas confrontações e parâmetros urbanísticos aplicáveis constam do Memorial Descritivo - MDE 130/2024.

Art. 4º Fica autorizada a inclusão de Nota no projeto URB 067/99 com a seguinte redação:

“Nota: Este projeto foi alterado pela URB 130/2024, MDE 130/2024 e NGB 130/2024 no que se refere ao remembramento dos Lotes 01 e 02, da Quadra QS-25, do Conjunto 02, Setor Habitacional Riacho Fundo II, na Região Administrativa do Riacho Fundo II - RA XXI.”

Art. 5º Os documentos urbanísticos relacionados ao presente ato devem ser disponibilizados no endereço eletrônico <http://www.sisduc.seduh.df.gov.br/>, no prazo máximo de 7 dias, contados da publicação desta Portaria no DODF, conforme determinação da Portaria nº 95, de 21 de outubro de 2021, alterada pela Portaria nº 12, de 03 de fevereiro de 2023, da Secretaria de Estado de Desenvolvimento Urbano e Habitação – Seduh, que dispõe sobre os procedimentos para divulgação de documentos urbanísticos e sua disponibilização no Sistema de Documentação Urbanística e Cartográfica – Sisduc.

Art. 6º Esta Portaria entra em vigor na data de sua publicação.

MARCELO VAZ MEIRA DA SILVA

## SECRETARIA DE ESTADO DE ESPORTE E LAZER

### SUBSECRETARIA DE ESPORTE, LAZER E ESPAÇOS ESPORTIVOS COORDENAÇÃO DA LEI DE INCENTIVO AO ESPORTE DO DISTRITO FEDERAL COMISSÃO TÉCNICA DA LEI DE INCENTIVO AO ESPORTE

#### ATA DA 1ª REUNIÃO INTERNA DA LEI DE INCENTIVO AO ESPORTE

Aos dois dias do mês de agosto de dois mil e vinte e quatro, às quatorze horas e trinta minutos, realizou-se a 1ª Reunião Interna para a Eleição da Comissão Técnica da Lei de Incentivo ao Esporte (CTLIE-DF) e para o alinhamento de fluxo com a Coordenação da LIE. A reunião ocorreu presencialmente e por videoconferência na sede da Secretaria de Estado de Esporte e Lazer do Distrito Federal, localizada no Setor Bancário Norte, Quadra 2, Bloco K, Edifício Wagner, 1º andar, em Brasília-DF. Estiveram presentes o Secretário Victor Renato Junqueira Lacerda (SEL-DF), a Chefe de Gabinete Paula Lopes Andrade (SEL-DF), a Coordenadora da LIE, Carla Andressa Magalhães Araújo, e os seguintes membros: Célio Rene Trindade Vieira, membro titular do CONEF-DF; Ademar Inácio Lamoglia, membro titular da SEL-DF; Tatiana Weysfield Mendes, membro titular do CONFAE; e Josafá Cândido dos Santos, membro suplente do CONEF-DF. Após discussão, foi acordada a seguinte composição da Comissão da Lei de Incentivo ao Esporte (CTLIEDF): Célio Rene Trindade Vieira, como Presidente; Ademar Inácio Lamoglia, como Vice-Presidente e Tatiana Weysfield Mendes, como Secretária. Ficou definido que as reuniões da Comissão Técnica da LIE serão realizadas na primeira segunda-feira de cada mês. Conforme disposto no art. 7º, do Regimento Interno da Comissão Técnica da Lei de Incentivo ao Esporte (CTLIEDF), o calendário e o local das

reuniões ordinárias e extraordinárias serão definidos pelo Secretário de Estado de Esporte e Lazer do Distrito Federal, ou Presidente da (CTLIEDF), e Coordenador da Coordenação da Lei de Incentivo ao Esporte (COLIE), com esses últimos tendo a anuência do Gestor da Pasta de Governo. As reuniões terão a data e horário amplamente divulgados. Após a Eleição do Presidente; Vice-Presidente e Secretária, foi deliberado sobre o fluxo e modelo de parecer técnico.

## SECRETARIA DE ESTADO DO MEIO AMBIENTE E PROTEÇÃO ANIMAL

### INSTITUTO DO MEIO AMBIENTE E DOS RECURSOS HÍDRICOS - BRASÍLIA AMBIENTAL

#### ATA SUCINTA DA AUDIÊNCIA PÚBLICA VIRTUAL/PRESENCIAL APRESENTAÇÃO E DISCUSSÃO DO RELATÓRIO DE IMPACTO DE VIZINHANÇA – RIVI

##### PARCELAMENTO DE SOLO URBANO - VERDE VEREDAS

Ao dia 13 de agosto de dois mil e vinte e quatro, por meio de evento virtual, com ponto de acesso presencial e transmissão ao vivo pelo Canal do YouTube do Brasília Ambiental, o INSTITUTO DO MEIO AMBIENTE E DOS RECURSOS HÍDRICOS DO DISTRITO FEDERAL - BRASÍLIA AMBIENTAL, realizou a Audiência Pública Virtual, com transmissão ao vivo pelo Youtube, de apresentação e discussão do RELATÓRIO DE IMPACTO DE VIZINHANÇA (RIVI) para parcelamento de solo urbano do empreendimento denominado VERDE VEREDAS, localizado à margem da DF-140, na Região Administrativa do Jardim Botânico no Distrito Federal. PROCESSO DE LICENCIAMENTO AMBIENTAL: 00391-00002892/2023-95, TIPO DE LICENÇA: LICENÇA PRÉVIA - LP, TIPO DE ATIVIDADE: PARCELAMENTO DE SOLO URBANO, INTERESSADO/EMPREENDEDOR: VERDE URBANISMO PARTICIPAÇÕES LTDA. Empresa Responsável pela Elaboração do Estudo/Relatório: PARANOÁ CONSULTORIA E PLANEJAMENTO AMBIENTAL LTDA EPP. Visando uma maior participação, a Audiência Pública foi realizada de forma virtual, com ponto de acesso presencial e transmissão ao vivo, no dia 13 de agosto de dois mil e vinte e quatro, com início às dezenove horas. Para as pessoas com dificuldade ou sem acesso à internet foi disponibilizado um espaço para acompanhamento da audiência pública no endereço Igreja Presbiteriana Manancial, localizada na DF-140, km 4,5, Chácara 04, Região Administrativa do Jardim Botânico, Brasília/DF. A Audiência Pública foi aberta pela Superintendente de Licenciamento Ambiental, Sra. Nathalia Almeida. A servidora presidiu e iniciou com as boas vindas e apresentação dos trâmites da audiência pública. Após as orientações iniciais foi passada a palavra à analista e representante da Paranoá Consultoria, Sra. Ayla Meireles, para apresentação pessoal e exposição técnica do estudo ambiental. A exposição técnica foi realizada por meio de exposição oral que abordou os principais pontos dos estudos, o diagnóstico ambiental da área do empreendimento, sua proposta de projeto e implantação, seus aspectos e impactos ambientais e por fim as medidas mitigadoras propostas. Após a exposição, foi realizado o intervalo de quinze minutos previsto na norma. Finalizado este intervalo, a audiência foi retomada pela Sra. Nathalia Almeida, que mais uma vez reforçou sobre os trâmites legais para participação dos interessados na audiência pública. Dando sequência, observou-se que não houveram solicitações para participação. A servidora Nathalia Almeida prestou informações sobre os trâmites de licenciamento ambiental dos processos de parcelamento de solo e conduziu a audiência para sua conclusão. Por fim, foi realizado o encerramento da audiência pública, reforçando-se as formas de participação. Conforme o Regulamento da audiência pública, independente de ter participado ou não da transmissão ao vivo da audiência pública, qualquer cidadão pode, no prazo máximo de até 10 (dez) dias, contados da data de realização da audiência pública, encaminhar suas contribuições, questionamentos ou solicitar a anexação de documentação pelo e-mail: licenciamento.ibram@gmail.com ou sulam@ibram.df.gov.br, onde serão posteriormente respondidas e incluídas na Ata completa que será publicada em até 30 (dias) após a data de realização da audiência pública. Respeitado o prazo de dez dias não foram recebidas novas contribuições e participações sobre a audiência pública. Cumpre destacar que esta participação é parte integrante da audiência pública, fazendo parte de seu escopo e realização. O vídeo da audiência pública fica disponível no canal do YouTube do Brasília Ambiental para poder ser acessado posteriormente. As instruções relativas aos canais de transmissão e respectivos procedimentos para acesso foram divulgadas previamente, no prazo mínimo de 5 (cinco) dias de antecedência da data de realização da audiência pública, no endereço eletrônico [www.ibram.df.gov.br](http://www.ibram.df.gov.br) e ficam disponíveis após o encerramento da Audiência Pública para aqueles que quiserem acessar posteriormente. Os estudos e a documentação podem ser acessados por meio do endereço eletrônico [www.ibram.df.gov.br](http://www.ibram.df.gov.br). A ata sucinta deverá ser anexada ao processo de licenciamento ambiental e publicada no Diário Oficial do Distrito Federal e no site do BRASÍLIA AMBIENTAL, no prazo máximo de 30 (trinta) dias contados a partir da data de realização da audiência pública. A ata completa (degravação) deverá ser anexada ao processo de licenciamento e publicada no site do BRASÍLIA AMBIENTAL, no prazo máximo de 30 (trinta) dias contados da data de realização da audiência pública. A Audiência Pública transcorreu de maneira adequada e de acordo com o regulamento previsto. Nada mais havendo a discutir ou constar, encerra-se a presente ata.

RONEY NEMER

Presidente

## TRIBUNAL DE CONTAS

## SECRETARIA GERAL DE ADMINISTRAÇÃO

PORTARIA Nº 17, DE 09 DE SETEMBRO DE 2024

O SECRETÁRIO-GERAL DE ADMINISTRAÇÃO, DO TRIBUNAL DE CONTAS DO DISTRITO FEDERAL, no uso da atribuição delegada no inciso I do art. 1º da Portaria-TCDF nº 15, de 06 de janeiro de 2023, e na Lei-DF nº 7.377, de 29 de dezembro de 2023, tendo em vista o que se apresenta no Processo nº 00600-00000006/2024-94, resolve:

Art. 1º Abrir, nos termos do art. 8º da Lei-DF nº 7.377, de 29 de dezembro de 2023, crédito suplementar para alteração do Quadro de Detalhamento da Despesa do Tribunal de Contas do Distrito Federal, aprovado pela Portaria-SEGEDAM nº 01, de 03 de janeiro de 2024, tendo como fonte de recursos a anulação de dotações orçamentárias constantes do anexo I.

Art. 2º Esta Portaria entra em vigor na data de sua publicação.

Art. 3º Revogam-se as disposições em contrário.

PAULO CAVALCANTI DE OLIVEIRA

ANEXO I

R\$ 1,00

02.000 – TRIBUNAL DE CONTAS DO DISTRITO FEDERAL

02.101 – TRIBUNAL DE CONTAS DO DISTRITO FEDERAL

CRÉDITO SUPLEMENTAR – ANULAÇÃO DE DOTAÇÕES

CANCELAMENTO

ORÇAMENTO FISCAL

ESPECIFICAÇÃO	REG.	NATUREZA	IDUSO	FONTE	DETALHADO	TOTAL
01.126.8231.2557.2568 GESTÃO DA INFORMAÇÃO E DOS SISTEMAS DE TECNOLOGIA DA INFORMAÇÃO – TRIBUNAL DE CONTAS DO DISTRITO FEDERAL REF.: 018164	99	33.90.40	0	1500.1000	700.000	700.000
01.122.8231.8502.0021 ADMINISTRAÇÃO DE PESSOAL – TRIBUNAL DE CONTAS DO DISTRITO FEDERAL REF.: 018161	99	31.90.11	0	1500.1000	500.000	500.000
TOTAL						1.200.000

ANEXO II

R\$ 1,00

02.000 – TRIBUNAL DE CONTAS DO DISTRITO FEDERAL

02.101 – TRIBUNAL DE CONTAS DO DISTRITO FEDERAL

CRÉDITO SUPLEMENTAR – ANULAÇÃO DE DOTAÇÕES

SUPLEMENTAÇÃO

ORÇAMENTO FISCAL

ESPECIFICAÇÃO	REG.	NATUREZA	IDUSO	FONTE	DETALHADO	TOTAL
01.122.8231.8517.0019 MANUTENÇÃO DE SERVIÇOS ADMINISTRATIVOS GERAIS – TRIBUNAL DE CONTAS DO DISTRITO FEDERAL REF.: 018162	99	33.90.39	0	1500.1000	200.000	200.000
28.846.0001.9093.0016 OUTROS RESSARCIMENTOS, INDENIZAÇÕES E RESTITUIÇÕES – TRIBUNAL DE CONTAS DO DISTRITO FEDERAL REF.: 018373	99	33.90.93	0	1500.1000	500.000	500.000
28.846.0001.9050.0013 RESSARCIMENTOS, INDENIZAÇÕES E RESTITUIÇÕES – TRIBUNAL DE CONTAS DO DISTRITO FEDERAL REF.: 018369	99	31.90.94	0	1500.1000	500.000	500.000
TOTAL						1.200.000

## SEÇÃO II

## PODER EXECUTIVO

## DECRETOS DE 09 DE SETEMBRO DE 2024

O GOVERNADOR DO DISTRITO FEDERAL, no uso das atribuições que lhe confere o artigo 100, incisos XXVI e XXVII, da Lei Orgânica do Distrito Federal, resolve:

EXONERAR a 3º SGT QPPMC RAYANA SILVA ESMERALDO, matrícula PMDF 732.399/9, matrícula GDF 1.693.286-2, do Cargo, Símbolo GMSI-01, SGRH 10001613, de Assessor, da Gerência de Segurança de Instalações, da Coordenação de Segurança, da Assessoria Militar, da Vice-Governadoria, a contar de 05 de setembro de 2024.

EXONERAR ANA PAULA DE CASTRO DIAS, Técnico de Gestão Fazendária, matrícula 43.451-5, do Cargo Público em Comissão, Símbolo CPC-08, SGRH 00703345, de Assessor, da Unidade de Consolidação de Balanço, da Contadoria Geral do Distrito Federal, da Secretaria Executiva de Finanças, da Secretaria de Estado de Economia do Distrito Federal.

EXONERAR, por estar sendo nomeada para outro cargo, SALMA NOGUEIRA FARIA, Técnico de Gestão Fazendária, matrícula 43.614-3, do Cargo Público de Natureza Especial, Símbolo CPE-07, SGRH 00703346, de Diretor, da Diretoria de Consolidação de Balanço, da Unidade de Consolidação de Balanço, da Contadoria Geral do Distrito Federal, da Secretaria Executiva de Finanças, da Secretaria de Estado de Economia do Distrito Federal.

EXONERAR, a pedido, LUCIANA PAZ MAGALHÃES BARRETO, Auditor de Controle Interno, matrícula 42.330-0, do Cargo Público de Natureza Especial, Símbolo CPE-07, SGRH 00703347, de Diretor, da Diretoria de Consolidação de Contas do Governador, da Unidade de Consolidação de Balanço, da Contadoria Geral do Distrito Federal, da Secretaria Executiva de Finanças, da Secretaria de Estado de Economia do Distrito Federal.

NOMEAR SALMA NOGUEIRA FARIA, Gestor Fazendário, matrícula 43.614-3, para exercer o Cargo Público em Comissão, Símbolo CPC-08, SGRH 00703345, de Assessor, da Unidade de Consolidação de Balanço, da Contadoria Geral do Distrito Federal, da Secretaria Executiva de Finanças, da Secretaria de Estado de Economia do Distrito Federal.

NOMEAR VIVIANE GONÇALVES MENDES DA COSTA, Técnica em Regularização de Serviços Públicos, matrícula 285.195-4 para exercer o Cargo Público de Natureza Especial, Símbolo CPE-07, SGRH 00703346, de Diretor, da Diretoria de Consolidação de Balanço, da Unidade de Consolidação de Balanço, da Contadoria Geral do Distrito Federal, da Secretaria Executiva de Finanças, da Secretaria de Estado de Economia do Distrito Federal.

NOMEAR JOSÉ MARIA NOVA DA COSTA NETO, Regulador de Serviço Público, matrícula 285.196-2, para exercer o Cargo Público de Natureza Especial, Símbolo CPE-07, SGRH 00703347, de Diretor, da Diretoria de Consolidação de Contas do Governador, da Unidade de Consolidação de Balanço, da Contadoria Geral do Distrito Federal, da Secretaria Executiva de Finanças, da Secretaria de Estado de Economia do Distrito Federal.

EXONERAR, por extinção do cargo, EDUARDO DE SOUSA SOARES do Cargo de Natureza Especial, Símbolo CNE-02, SGRH 05800417, de Chefe, da Assessoria de Assuntos Estratégicos, da Secretaria de Estado de Comunicação do Distrito Federal.

NOMEAR VITHOR AUGUSTO PEDROSA CRISPIM para exercer o Cargo de Natureza Especial, Símbolo CNE-02, de Subsecretário, da Subsecretaria de Comunicação Digital, da Secretaria de Estado de Comunicação do Distrito Federal.

CESSAR OS EFEITOS no Decreto de 04 de março de 2024, publicado no DODF nº 44, de 05 de março de 2024, página 44, o ato que nomeou EDUARDO DE SOUSA SOARES, ocupante do Cargo de Natureza Especial, Símbolo CNE-02, SGRH 05800417, de Chefe, da Assessoria de Assuntos Estratégicos, da Secretaria de Estado de Comunicação do Distrito Federal para responder interinamente, sem acumular vencimento e sem prejuízo de suas atribuições, pelo Cargo de Natureza Especial, de Subsecretário, Símbolo CNE-02, SGRH 05800296, da Subsecretaria de Divulgação, da Secretaria de Estado de Comunicação do Distrito Federal.

NOMEAR EDUARDO DE SOUSA SOARES para exercer o Cargo de Natureza Especial, Símbolo CNE-02, SGRH 05800296, de Subsecretário, da Subsecretaria de Divulgação, da Secretaria de Estado de Comunicação do Distrito Federal.

EXONERAR CLAUDIO ANTONIO LIMA, Técnico Administrativo, matrícula 14433435, do Cargo Público em Comissão, Símbolo CPC-02, SGRH 55006761, de Chefe, do Núcleo de Tecnologia da Informação, da Gerência de Apoio Operacional das Unidades de Atenção Especializada em Taguatinga, da Diretoria Administrativa, da Superintendência da Região de Saúde Sudoeste, da Secretaria de Estado de Saúde do Distrito Federal.

NOMEAR ANTONIO PAULO CORREIA GOMES, Técnico Administrativo, matrícula 1443430X, para exercer o Cargo Público em Comissão, Símbolo CPC-02, SGRH 55006761, de Chefe, do Núcleo de Tecnologia da Informação, da Gerência de Apoio Operacional das Unidades de Atenção Especializada em Taguatinga, da Diretoria Administrativa, da Superintendência da Região de Saúde Sudoeste, da Secretaria de Estado de Saúde do Distrito Federal.

EXONERAR, a pedido, ALINE ARAÚJO BORGES, Técnica Administrativa, matrícula 1985167, do Cargo Público em Comissão, Símbolo CPC-02, SGRH 55006883, de Chefe, do Núcleo de Captação e Análise de Informações do SUS, da Gerência de Planejamento,

Monitoramento e Avaliação, da Diretoria do Hospital Regional de Taguatinga, da Superintendência da Região de Saúde Sudoeste, da Secretaria de Estado de Saúde do Distrito Federal, a contar de 15 de agosto de 2024.

NOMEAR LANA KALINE DE OLIVEIRA SILVA, Técnico em Enfermagem, matrícula 01426508, para exercer o Cargo Público em Comissão, Símbolo CPC-02, SGRH 55006883, de Chefe, do Núcleo de Captação e Análise de Informações do SUS, da Gerência de Planejamento, Monitoramento e Avaliação, da Diretoria do Hospital Regional de Taguatinga, da Superintendência da Região de Saúde Sudoeste, da Secretaria de Estado de Saúde do Distrito Federal.

EXONERAR DEBORAH ALVARES DE OLIVEIRA, Médica - Medicina de Emergência, matrícula 16975960, do Cargo Público em Comissão, Símbolo CPC-02, SGRH 55006847, de Chefe, da Unidade de Terapia Intensiva Adulto, da Gerência de Assistência Clínica, da Diretoria do Hospital Regional de Taguatinga, da Superintendência da Região de Saúde Sudoeste, da Secretaria de Estado de Saúde do Distrito Federal.

NOMEAR JONATHAN MATHEUS MARTINS RODRIGUES, Médico - Medicina de Emergência, matrícula 1697557X, para exercer o Cargo Público em Comissão, Símbolo CPC-02, SGRH 55006847, de Chefe, da Unidade de Terapia Intensiva Adulto, da Gerência de Assistência Clínica, da Diretoria do Hospital Regional de Taguatinga, da Superintendência da Região de Saúde Sudoeste, da Secretaria de Estado de Saúde do Distrito Federal.

EXONERAR, a pedido, HELOISA MARIA DE AMORIM LEITE, matrícula 16869222, do Cargo Público em Comissão, Símbolo CPC-02, SGRH 55007037, de Chefe, do Núcleo de Gestão de Pessoas das Unidades de Atenção Secundária da Região Norte, da Gerência de Pessoas, da Diretoria Administrativa, da Superintendência da Região de Saúde Norte, da Secretaria de Estado de Saúde do Distrito Federal.

NOMEAR MARCOS ANTONIO SILVA, matrícula 01393960, para exercer o Cargo Público em Comissão, Símbolo CPC-02, SGRH 55007037, de Chefe, do Núcleo de Gestão de Pessoas das Unidades de Atenção Secundária da Região Norte, da Gerência de Pessoas, da Diretoria Administrativa, da Superintendência da Região de Saúde Norte, da Secretaria de Estado de Saúde do Distrito Federal.

EXONERAR, a pedido, LEONARDO LEITE VIEIRA, matrícula 14394758, do Cargo Público em Comissão, Símbolo CPC-02, SGRH 55006313, de Chefe, do Núcleo de Transporte, da Diretoria Administrativa, do Hospital São Vicente de Paulo, da Secretaria de Estado de Saúde do Distrito Federal.

NOMEAR MARCELO ALVES PAIVA, Psicólogo, matrícula 1894056, para exercer o Cargo Público em Comissão, Símbolo CPC-02, SGRH 55006313, de Chefe, do Núcleo de Transporte, da Diretoria Administrativa, do Hospital São Vicente de Paulo, da Secretaria de Estado de Saúde do Distrito Federal.

EXONERAR SHIRLEI COSTA MELO DE LIMA, matrícula 01465856, do Cargo Público em Comissão, Símbolo CPC-02, SGRH 55006563, de Chefe, da Ouvidoria, da Diretoria do Hospital Regional de Brazlândia, da Superintendência da Região de Saúde Oeste, da Secretaria de Estado de Saúde do Distrito Federal.

NOMEAR CARLOS HENRIQUE SOUSA DA ROCHA, Administrador, matrícula 17100763, para exercer o Cargo Público em Comissão, Símbolo CPC-02, SGRH 55006563, de Chefe, da Ouvidoria, da Diretoria do Hospital Regional de Brazlândia, da Superintendência da Região de Saúde Oeste, da Secretaria de Estado de Saúde do Distrito Federal.

EXONERAR, a pedido, JEANE YASMIN AGRIPINO FERREIRA DOS SANTOS, Técnica Administrativa, matrícula 16801911, do Cargo Público em Comissão, Símbolo CPC-05, SGRH 55004557, de Gerente, da Gerência de Pessoas, da Diretoria Administrativa, da Superintendência da Região de Saúde Leste, da Secretaria de Estado de Saúde do Distrito Federal, a contar de 04 de setembro de 2024.

NOMEAR TATIANE COSTA DA SILVA, Técnica em Enfermagem, matrícula 16731158, para exercer o Cargo Público em Comissão, Símbolo CPC-05, SGRH 55004557, de Gerente, da Gerência de Pessoas, da Diretoria Administrativa, da Superintendência da Região de Saúde Leste, da Secretaria de Estado de Saúde do Distrito Federal.

EXONERAR, por estar sendo nomeada para outro cargo, TATIANE COSTA DA SILVA, Técnica em Enfermagem, matrícula 16731158, do Cargo Público em Comissão, Símbolo CPC-02, SGRH 55007053, de Chefe, do Núcleo de Educação Permanente em Saúde, da Gerência de Pessoas, da Diretoria Administrativa, da Superintendência da Região de Saúde Leste, da Secretaria de Estado de Saúde do Distrito Federal.

NOMEAR INALDA MARIA DE OLIVEIRA DA SILVA, Técnica em Enfermagem, matrícula 16848551, para exercer o Cargo Público em Comissão, Símbolo CPC-02, SGRH 55007053, de Chefe, do Núcleo de Educação Permanente em Saúde, da Gerência de Pessoas, da Diretoria Administrativa, da Superintendência da Região de Saúde Leste, da Secretaria de Estado de Saúde do Distrito Federal.

EXONERAR MATHEUS ALVES FERREIRA, matrícula 17185882, do Cargo em Comissão, Símbolo CC-02, SGRH 55006643, de Chefe, do Núcleo de Recepção de Emergência, da Gerência Interna de Regulação, da Diretoria do Hospital Regional da Ceilândia, da Superintendência da Região de Saúde Oeste, da Secretaria de Estado de Saúde do Distrito Federal.

NOMEAR HIGOR MANOEL SALDANHA DE SOUZA, matrícula 17199646, para exercer o Cargo em Comissão, Símbolo CC-02, SGRH 55006643, de Chefe, do Núcleo de Recepção de Emergência, da Gerência Interna de Regulação, da Diretoria do Hospital Regional da Ceilândia, da Superintendência da Região de Saúde Oeste, da Secretaria de Estado de Saúde do Distrito Federal.

EXONERAR, a pedido, TAINARA VIEIRA ÁLVARES, Enfermeira-Obstetra, matrícula 17048389, do Cargo Público em Comissão, Símbolo CPC-02, SGRH 55007084, de



Supervisor de Enfermagem, da Gerência de Enfermagem, da Diretoria do Hospital da Região Leste, da Superintendência da Região de Saúde Leste, da Secretaria de Estado de Saúde do Distrito Federal.

NOMEAR ADRIANA CAROLINA MUNIZ DA SILVA, Técnico em Enfermagem, matrícula 01991620, para exercer o Cargo Público em Comissão, Símbolo CPC-02, SGRH 55007084, de Supervisor de Enfermagem, da Gerência de Enfermagem, da Diretoria do Hospital da Região Leste, da Superintendência da Região de Saúde Leste, da Secretaria de Estado de Saúde do Distrito Federal.

EXONERAR, a pedido, EMILIA CARDOSO ANDRADE, Psicóloga, matrícula 14346966, do Cargo Público em Comissão, Símbolo CPC-05, SGRH 55005422, de Gerente, da Central de Informações Toxicológicas e Atendimento Psicossocial, da Diretoria do SAMU 192, do Complexo Regulador em Saúde do Distrito Federal, da Secretaria de Estado de Saúde do Distrito Federal.

NOMEAR CHRISTINA PORFIRIO TELES SILVA ROCHA, Técnico Administrativo, matrícula 14330091, para exercer o Cargo Público em Comissão, Símbolo CPC-05, SGRH 55005422, de Gerente, da Central de Informações Toxicológicas e Atendimento Psicossocial, da Diretoria do SAMU 192, do Complexo Regulador em Saúde do Distrito Federal, da Secretaria de Estado de Saúde do Distrito Federal.

EXONERAR, a pedido, ANDERSON CLAYTON SÁ FEITOSA, Farmacêutico-Bioquímico Laboratório, matrícula 16852818, do Cargo Público em Comissão, Símbolo CPC-08, SGRH 55003035, de Gerente, da Gerência de Controle e Qualidade de Produtos e Ambientes, da Diretoria do Laboratório Central de Saúde Pública, da Subsecretaria de Vigilância à Saúde, da Secretaria de Estado de Saúde do Distrito Federal.

NOMEAR EMANUELLE DE ALMEIDA SANTOS, Farmacêutico-Bioquímico Laboratório, matrícula 17043573, para exercer o Cargo Público em Comissão, Símbolo CPC-08, SGRH 55003035, de Gerente, da Gerência de Controle e Qualidade de Produtos e Ambientes, da Diretoria do Laboratório Central de Saúde Pública, da Subsecretaria de Vigilância à Saúde, da Secretaria de Estado de Saúde do Distrito Federal.

EXONERAR, a pedido, MARIA ANGELICA GALVÃO DE MELO, matrícula 3607615, do Cargo Público em Comissão, Símbolo CPC-04, SGRH 55003164, de Assessor Técnico, da Subsecretaria de Administração Geral, da Secretaria de Estado de Saúde do Distrito Federal.

NOMEAR ELLEN LIANA DE LIMA SARMENTO, Administradora, matrícula 17143411, para exercer o Cargo Público em Comissão, Símbolo CPC-04, SGRH 55003164, de Assessor Técnico, da Subsecretaria de Administração Geral, da Secretaria de Estado de Saúde do Distrito Federal.

EXONERAR LETICIA FARIAS GERLACK, Farmacêutico Bioquímico - Farmácia, matrícula 17049598, do Cargo Público em Comissão, Símbolo CPC-08, SGRH 55003102, de Gerente, da Gerência do Componente Especializado da Assistência Farmacêutica, da Diretoria de Assistência Farmacêutica, da Subsecretaria de Logística em Saúde, da Secretaria de Estado de Saúde do Distrito Federal.

NOMEAR CLAUDIA ROCHA DIAS, Farmacêutico Bioquímico - Farmácia, matrícula 16974026, para exercer o Cargo Público em Comissão, Símbolo CPC-08, SGRH 55003102, de Gerente, da Gerência do Componente Especializado da Assistência Farmacêutica, da Diretoria de Assistência Farmacêutica, da Subsecretaria de Logística em Saúde, da Secretaria de Estado de Saúde do Distrito Federal.

EXONERAR JUSSARA PIRES DA SILVA SOUZA, Técnico Administrativo, matrícula 1443556X, do Cargo Público em Comissão, Símbolo CPC-02, SGRH 55006275, de Chefe, do Núcleo de Educação Permanente em Saúde, da Diretoria Administrativa, do Hospital de Apoio de Brasília, da Secretaria de Estado de Saúde do Distrito Federal.

NOMEAR LAIS GRACIANO TRAVASSOS, Administrador, matrícula 17142393, para exercer o Cargo Público em Comissão, Símbolo CPC-02, SGRH 55006275, de Chefe, do Núcleo de Educação Permanente em Saúde, da Diretoria Administrativa, do Hospital de Apoio de Brasília, da Secretaria de Estado de Saúde do Distrito Federal.

EXONERAR ANA CAROLINA RIBEIRO SEHNEM, Nutricionista, matrícula 1660024X, do Cargo Público em Comissão, Símbolo CPC-08, SGRH 55006096, de Chefe, da Assessoria de Elaboração de Instrumentos de Contratação, da Subsecretaria de Logística em Saúde, da Secretaria de Estado de Saúde do Distrito Federal.

NOMEAR ANDREA MATOS NERI MACHADO, Técnico Administrativo, matrícula 14363712, para exercer o Cargo Público em Comissão, Símbolo CPC-08, SGRH 55006096, de Chefe, da Assessoria de Elaboração de Instrumentos de Contratação, da Subsecretaria de Logística em Saúde, da Secretaria de Estado de Saúde do Distrito Federal.

EXONERAR, a pedido, ALINE ROCHA RODRIGUES, Técnica em Enfermagem, matrícula 16738659, do Cargo Público em Comissão, Símbolo CPC-04, SGRH 55006094, de Assessor Técnico, da Subsecretaria de Logística em Saúde, da Secretaria de Estado de Saúde do Distrito Federal, a contar de 27 de agosto de 2024.

NOMEAR CLERES MARIA DE OLIVEIRA ALVIM, Técnico Administrativo, matrícula 01460021, para exercer o Cargo Público em Comissão, Símbolo CPC-04, SGRH 55006094, de Assessor Técnico, da Subsecretaria de Logística em Saúde, da Secretaria de Estado de Saúde do Distrito Federal.

TORNAR SEM EFEITO no Decreto de 1º de agosto de 2024, publicado no DODF nº 147, de 02 de agosto de 2024, página 19, o ato que nomeou EDSON PEREIRA BUSCACIO JUNIOR para exercer o Cargo de Natureza Especial, Símbolo CNE-02, SGRH 04300655, de Subsecretário, da Subsecretaria de Pesca e Aquicultura, da Secretaria de Estado do Meio Ambiente do Distrito Federal.

NOMEAR EDSON PEREIRA BUSCACIO JUNIOR para exercer o Cargo de Natureza Especial, Símbolo CNE-02, SGRH 04300655, de Subsecretário, da Subsecretaria de Pesca e Aquicultura, da Secretaria de Estado do Meio Ambiente do Distrito Federal.

TORNAR SEM EFEITO no Decreto de 24 de junho de 2024, publicado no DODF nº 119, de 25 de junho de 2024, página 25, o ato que nomeou DOUGLAS DUARTE MONIZ, Agente de Polícia, da Polícia Civil do Distrito Federal, matrícula 231.023-6, para exercer o Cargo Público em Comissão, Símbolo CPC-08, SGRH 00102933, de Gerente, da Gerência de Inteligência, da Coordenação de Inteligência, da Subsecretaria de Inteligência, do Gabinete, da Secretaria de Estado de Segurança Pública do Distrito Federal.

NOMEAR DOUGLAS DUARTE MONIZ, Agente de Polícia, da Polícia Civil do Distrito Federal, matrícula 231.023-6, para exercer o Cargo Público em Comissão, Símbolo CPC-08, SGRH 00102933, de Gerente, da Gerência de Inteligência, da Coordenação de Inteligência, da Subsecretaria de Inteligência, do Gabinete, da Secretaria de Estado de Segurança Pública do Distrito Federal.

EXONERAR, a pedido, JANAÍNA DA SILVA MARQUES, Agente de Trânsito, do Departamento de Trânsito do Distrito Federal, matrícula/SSP 1.715.666-1, do Cargo Público em Comissão, Símbolo CPC-07, SGRH 00103744, de Assessor, da Assessoria de Gestão Estratégica e Projetos, do Gabinete, da Secretaria de Estado de Segurança Pública do Distrito Federal.

NOMEAR KELLY SOARES VIEIRA MARTINS, Analista em Gestão e Assistência Pública à Saúde, da Secretaria de Estado de Saúde do Distrito Federal, matrícula 198.888-3, para exercer o Cargo Público em Comissão, Símbolo CPC-07, SGRH 00103744, de Assessor, da Assessoria de Gestão Estratégica e Projetos, do Gabinete, da Secretaria de Estado de Segurança Pública do Distrito Federal.

EXONERAR, a pedido, WELLERSON BOTELHO DE ANDRADE, matrícula 251.536-9, do Cargo em Comissão, Símbolo CC-06, SGRH 01900877, de Assessor, da Procuradoria do Contencioso em Precatórios e Requisições de Pequeno Valor, da Procuradoria-Geral do Contencioso, da Procuradoria-Geral do Distrito Federal, a contar de 02 de setembro de 2024.

NOMEAR VITÓRIA DE SOUSA OLIVEIRA para exercer o Cargo em Comissão, Símbolo CC-06, SGRH 01900877, de Assessor, da Procuradoria do Contencioso em Precatórios e Requisições de Pequeno Valor, da Procuradoria-Geral do Contencioso, da Procuradoria-Geral do Distrito Federal.

EXONERAR SANDRA REGINA ANDRADE SILVA, matrícula 32201583, do Cargo de Natureza Especial, Símbolo CNE-08, SGRH 00000148, de Gerente, da Gerência de Estudos de Políticas Públicas, da Coordenação de Estudos e Avaliação de Políticas Socioeconômicas, da Diretoria de Estatística e Pesquisas Socioeconômicas, da Presidência, do Instituto de Pesquisa e Estatística do Distrito Federal - IPEDF Codeplan.

NOMEAR PEDRO CAIO LIMEIRA DE MIRANDA para exercer o Cargo de Natureza Especial, Símbolo CNE-08, SGRH 00000148, de Gerente, da Gerência de Estudos de Políticas Públicas, da Coordenação de Estudos e Avaliação de Políticas Socioeconômicas, da Diretoria de Estatística e Pesquisas Socioeconômicas, da Presidência, do Instituto de Pesquisa e Estatística do Distrito Federal - IPEDF Codeplan.

TORNAR SEM EFEITO no Decreto de 15 de julho de 2024, publicado no DODF nº 134, de 16 de julho de 2024, página 29, o ato que nomeou DAYANE DA SILVA ALVES para exercer o Cargo em Comissão, Símbolo CC-04, de Assessor Técnico, da Assessoria Técnica, do Gabinete, da Administração Regional da Ceilândia do Distrito Federal.

NOMEAR ELISÂNGELA DA CRUZ DOS SANTOS para exercer o Cargo em Comissão, Símbolo CC-04, SGRH 08000540, de Assessor Técnico, da Assessoria Técnica, do Gabinete, da Administração Regional da Ceilândia do Distrito Federal.

EXONERAR FERNANDA DOS SANTOS TENÓRIO do Cargo em Comissão, Símbolo CC-08, SGRH 09300081, de Gerente, da Gerência de Administração, da Coordenação de Administração Geral, da Administração Regional do Sudoeste/Octogonal do Distrito Federal.

EXONERAR, por estar sendo nomeada para outro cargo, FERNANDA SANTIAGO ROCHA do Cargo em Comissão, Símbolo CC-04, SGRH 09300079, de Assessor Técnico, da Coordenação de Administração Geral, da Administração Regional do Sudoeste/Octogonal do Distrito Federal.

NOMEAR FERNANDA SANTIAGO ROCHA para exercer o Cargo em Comissão, Símbolo CC-08, SGRH 09300081, de Gerente, da Gerência de Administração, da Coordenação de Administração Geral, da Administração Regional do Sudoeste/Octogonal do Distrito Federal.

NOMEAR LUCAS DA SILVA SOUZA para exercer o Cargo em Comissão, Símbolo CC-04, SGRH 09300079, de Assessor Técnico, da Coordenação de Administração Geral, da Administração Regional do Sudoeste/Octogonal do Distrito Federal.

O GOVERNADOR DO DISTRITO FEDERAL, no uso das atribuições que lhe confere o artigo 100, incisos XXVI e XXVII, da Lei Orgânica do Distrito Federal, combinado com o Decreto nº 9.359/86, Decreto nº 27.988/07, Decreto nº 39.415, de 30 de outubro de 2018 e o Decreto nº 32.108/2010, resolve:

RECONDUZIR STÊNIO RIBEIRO DE OLIVEIRA à Função de Membro Titular, do Conselho de Política Sobre Drogas do Distrito Federal, na qualidade de representante da Ordem dos Advogados do Brasil - Seção Distrito Federal.

O GOVERNADOR DO DISTRITO FEDERAL, no uso das atribuições que lhe confere o artigo 100, inciso XXVII, da Lei Orgânica do Distrito Federal, considerando o disposto no § 3º do artigo 13 da Lei Complementar nº 840, de 23 de dezembro de 2011, a decisão judicial proferida pelo Tribunal de Justiça do Distrito Federal e Territórios nos autos do Processo Judicial nº 0716177-35.2024.8.07.0018 e o que consta no Processo 00080-00246370/2024-89, resolve:

TORNAR SEM EFEITO a nomeação da candidata abaixo, publicada na DODF Edição Extra nº 43-B, de 14 de junho de 2024, referente ao concurso público objeto do Edital Normativo nº 31, de 30 de junho de 2022, publicado no DODF nº 122, de 01 de julho de 2022, e homologado pelo Edital de Resultado Final nº 40, de 26 de julho de 2023, publicado no DODF nº 141, de 27 de julho de 2023, para exercer o cargo de Professor de Educação Básica - Atividades, da carreira Magistério Público, do Quadro de Pessoal da Secretaria de Estado de Educação do Distrito Federal, conforme a seguir (cargo, área de atuação, carga horária, lista de vaga, nome e classificação):

Professor de Educação Básica - Atividades - 40 horas - Ampla Concorrência: HINGRID FERNANDES SALES, 687ª.

NOMEAR, sub judice, a candidata abaixo, aprovada no concurso público a que se refere o Edital Normativo nº 31, de 30 de junho de 2022, publicado no DODF nº 122, de 01 de julho de 2022, e homologado pelo Edital de Resultado Final nº 40, de 26 de julho de 2023, publicado no DODF nº 141, de 27 de julho de 2023, para exercer o cargo de Professor de Educação Básica - Atividades, da carreira Magistério Público, do Quadro de Pessoal da Secretaria de Estado de Educação do Distrito Federal, conforme a seguir (cargo, área de atuação, carga horária, lista de vaga, nome e classificação):

Professor de Educação Básica - Atividades - 40 horas - Ampla Concorrência: HINGRID FERNANDES SALES, 687ª.

O GOVERNADOR DO DISTRITO FEDERAL, no uso das atribuições que lhe confere o artigo 100, inciso XXVII, da Lei Orgânica do Distrito Federal, considerando a Decisão judicial proferida pelo Tribunal de Justiça do Distrito Federal e Territórios nos autos do Processo 0716069-06.2024.8.07.0018 e o que consta no Processo 00080-00246536/2024-67, resolve:

TORNAR SEM EFEITO a nomeação da candidata abaixo, publicada na Edição Extra nº 43-B, de 14 de junho de 2024, referente ao Concurso Público objeto do Edital Normativo nº 31, de 30 de junho de 2022, publicado no DODF nº 122, de 01 de julho de 2022, e homologado pelo Edital de Resultado Final nº 40, de 26 de julho de 2023, publicado no DODF nº 141, de 27 de julho de 2023, para exercer o Cargo de Professor de Educação Básica, da carreira Magistério Público, do Quadro de Pessoal da Secretaria de Estado de Educação do Distrito Federal, conforme a seguir (cargo, área de atuação, carga horária, lista de vaga, nome e classificação):

Professor de Educação Básica - Atividades - 40 horas - Ampla Concorrência: THALYSSA KAREM MARTINS ARQUELAO, 494ª.

NOMEAR, sub judice, a candidata abaixo aprovada no concurso público a que se refere o Edital Normativo nº 31, de 30 de junho de 2022, publicado no DODF nº 122, de 01 de julho de 2022, e homologado pelo Edital de Resultado Final nº 40, de 26 de julho de 2023, publicado no DODF nº 141, de 27 de julho de 2023, para exercer o Cargo de Professor de Educação Básica, da carreira Magistério Público, do Quadro de Pessoal da Secretaria de Estado de Educação do Distrito Federal, conforme a seguir (cargo, área de atuação, carga horária, lista de vaga, nome e classificação):

Professor de Educação Básica - Atividades - 40 horas - Ampla Concorrência: THALYSSA KAREM MARTINS ARQUELAO, 494ª.

IBANEIS ROCHA

#### RETIFICAÇÃO

No Decreto de 22 de agosto de 2024, publicado no DODF nº 162, de 23 de agosto de 2024, o ato que exonerou o Major RRm RAIMUNDO NONATO ALVES DOS SANTOS, do Corpo de Bombeiros Militar do Distrito Federal, ONDE SE LÊ: "...a contar de 21 de junho de 2024.", LEIA-SE: "...a contar de 27 de junho de 2024."; o ato que exonerou o SubTen. RRM CLOVIS DOS SANTOS PAIVA, do Corpo de Bombeiros Militar do Distrito Federal, ONDE SE LÊ: "...a contar de 21 de junho de 2024.", LEIA-SE: "...a contar de 23 de agosto de 2024."

## VICE-GOVERNADORIA

#### PORTARIA Nº 08, DE 05 DE SETEMBRO DE 2024

A VICE-GOVERNADORIA DO DISTRITO FEDERAL, no uso e atribuições que lhe confere o art. 105, inciso III, da Lei Orgânica do Distrito Federal, e o Decreto Distrital nº 40.015, de 14 de agosto de 2019, resolve:

Art. 1º Instituir o Comitê de Elaboração do Plano Diretor de Tecnologia da Informação e Comunicação (PDTIC) da Vice-Governadoria do Distrito Federal (VGDF), para o período de 2024 a 2027, com vistas à atender os ditames do Decreto Distrital nº 40.015/19.

Art. 2º Designar os seguintes servidores para compor o Comitê de Elaboração do PDTIC: VINICIUS LIMA BRANDÃO, matrícula nº 1.712.594-4, como Coordenador do Comitê, JOÃO HENRIQUE XAVIER DA SILVA COSTA, matrícula nº 1.704.533-9 e ALEX MINDURI CAPUZZO, matrícula nº 1.694.936-6.

Art. 3º As unidades administrativas da VGDF devem colaborar fornecendo informações ou designando servidores para auxiliar o Comitê na definição de necessidades informacionais do PDTIC.

Art. 4º O Comitê deverá encaminhar o PDTIC para fins de análise e aprovação da autoridade máxima deste Órgão, consoante o disposto no art. 1º, §1º do Decreto nº 40.015/19.

Art. 5º Esta Portaria entra em vigor na data de sua publicação.

CELINA LEÃO

## SUBSECRETARIA DE ADMINISTRAÇÃO GERAL

#### ORDEN DE SERVIÇO Nº 108, DE 05 DE SETEMBRO DE 2024

O SUBSECRETÁRIO DE ADMINISTRAÇÃO GERAL, DO GABINETE DA VICE-GOVERNADORA DO DISTRITO FEDERAL, no uso das atribuições conferidas pelo inciso IX, artigo 2º da Portaria nº 03/2023 e considerando a Portaria nº 29/2004, o Decreto nº 25.511/2005, assim como o disposto nos artigos 41 e 43 do Decreto nº 32.598/2010 e no artigo 67 da Lei nº 8.666/1993, resolve:

Art. 1º Designar a servidora CINTHYA TORRES MOTA, matrícula nº 1.712.575-8, e a servidora MARISTELA MARIA DOS ANJOS, matrícula 1.715.386-7, para atuarem como executoras titular e suplente, respectivamente, do Contrato de Prestação de Serviços nº 36/2024, firmado com a empresa R MORAES AGENCIA DE TURISMO LTDA, CNPJ sob o nº 06.955.770/0001-74, cujo objeto é a contratação de empresa especializada para prestação de serviços de de agenciamento de viagens, compreendendo a reserva, emissão, marcação, remarcação e cancelamento de bilhetes de passagens aéreas (nacionais e internacionais), conforme o EDITAL PREGÃO ELETRÔNICO Nº 049/2023 - COLIC/SCG/SECONTI/SEPLAD-DF (149789535), da Ata de Registro de Preços nº 185/2025 (148077840), da Solicitação de Saldo de Ata nº 5186/2024 (149761586), objeto do processo 04043-00001116/2024-04.

Art. 2º O executor titular ou o suplente de que trata esta Ordem de Serviço deverá supervisionar, fiscalizar, acompanhar a execução e atestar faturas, de acordo com o disposto no inciso II e nos §§ 3º e 5º do artigo 41, do Decreto nº 32.598/2010, da Ordem de Serviço nº 03, de 07 de abril de 2020, bem como nos §§ 1º e 2º do artigo 67, da Lei nº 8.666/1993 e demais legislações vigentes.

Art. 3º Esta Ordem de Serviço entra em vigor na data de sua publicação.

CLEMILTON OLIVEIRA RODRIGUES JÚNIOR

#### ORDEN DE SERVIÇO Nº 109, DE 09 DE SETEMBRO DE 2024

O SUBSECRETÁRIO DE ADMINISTRAÇÃO GERAL, DO GABINETE DA VICE-GOVERNADORA DO DISTRITO FEDERAL, no uso das atribuições conferidas pelo inciso IX, artigo 2º da Portaria nº 03 de 23 de março de 2023, considerando, ainda, inciso VII, do Artigo 55, e Artigo 59 do Decreto Distrital nº 44.330/2023, e em conformidade com as informações constantes no Processo SEI nº 04043-00001285/2024-36, resolve:

Art. 1º Instituir a Equipe de Planejamento da Contratação, que atuará em conformidade com as competências necessárias ao acompanhamento e apoio de todas as etapas da contratação, em observância ao art. 21, inciso III e art. 22 da Instrução Normativa nº 05, de 26 de maio de 2017, recepcionada pelo Decreto Distrital nº 38.934, de 15 de março de 2018, e autorizada pela Instrução Normativa SEGES/ME nº 98, de 26 de dezembro de 2022.

Art. 2º O objeto consiste na contratação de empresa especializada na locação de estrutura e equipamentos, sob demanda, visando atender as necessidades da Vice-Governadoria do Distrito Federal (VGDF).

Art. 3º A referida Equipe será composta pelos servidores: MARIA EDUARDA MESQUITA FERNANDES, Matrícula: 1.711.902-2, JOAO HENRIQUE XAVIER DA SILVA COSTA, Matrícula: 1.704.533-9 e VINICIUS LIMA BRANDAO, Matrícula: 1.712.594-4.

Art. 4º A Equipe de Planejamento da Contratação deverá realizar todas as atividades das etapas de Planejamento da Contratação, além de acompanhar e apoiar as fases do processo de licitação, quando solicitado pelas áreas responsáveis.

Parágrafo único. O Equipe poderá ser requisitada para diligências e esclarecimentos acerca do Estudo e Planejamento da Contratação até a conclusão da contratação, entendido como sendo a homologação da licitação.

Art. 5º Esta Ordem de Serviço entra em vigor na data de sua publicação.

CLEMILTON OLIVEIRA RODRIGUES JÚNIOR

## SECRETARIA DE ESTADO DE GOVERNO

## SUBSECRETARIA DE ADMINISTRAÇÃO GERAL

#### ORDEN DE SERVIÇO Nº 11, DE 09 DE SETEMBRO DE 2024

O SUBSECRETÁRIO DE ADMINISTRAÇÃO GERAL, DA SECRETARIA DE ESTADO DE GOVERNO DO DISTRITO FEDERAL, no uso das atribuições que lhe conferem o art. 41 do Decreto nº 32.598, de 15 de dezembro de 2010, a Lei nº 14.133, de 1º de abril de 2021, a Portaria Segov nº 60, de 08 de fevereiro de 2022, e pelo que consta no Processo SEI nº SEI 04018-00001610/2024-31, resolve:

Art. 1º Designar JAILSON SANTANA DE JESUS, matrícula nº 1.719.987-5, que atuará como fiscal, na qualidade de representante da Secretaria de Estado de Governo - SEGOV, e, EVANDRO DE OLIVEIRA SILVA, matrícula nº 195.084-3, que atuará como fiscal, na qualidade de representante do Instituto do Meio Ambiente e dos Recursos Hídricos - IBRAM, do Contrato de Comodato nº 01/2024 - IBRAM (149555045), cujo objeto é o comodato o 2º pavimento do Edifício Bittar IV, localizado à SEPN 511, Bloco C, Asa Norte, Brasília/DF, com área útil de 637,81 m2, e demais documentos constantes no Processo SEI nº 04018-00001610/2024-31.

Art. 2º Os servidores designados nesta Ordem de Serviço atuarão na supervisão, na fiscalização e no acompanhamento da execução do citado comodato, de acordo com o Código Civil, o Decreto nº 32.598/2010, a Lei nº 14.133/21 e o Parecer Jurídico nº 704/2022 - PGCONS/PGDF (144086028), e demais legislações correlatas.

Art. 3º Esta Ordem de Serviço entra em vigor na data de sua publicação.

EDILSON CARRUSCA DE OLIVEIRA

**SECRETARIA EXECUTIVA DAS CIDADES****DESPACHO DO SECRETÁRIO**

Em 05 de setembro de 2024

PROCESSO: 00309-00000603/2024-12. INTERESSADA: ADMINISTRAÇÃO REGIONAL DO SETOR DE INDÚSTRIA E ABASTECIMENTO DO DISTRITO FEDERAL. ASSUNTO: CANCELAMENTO DE AFASTAMENTO.

I - CANCELAR, por solicitação do Ofício Nº 46/2024 - RA-SIA/COAG/GEPE (150333910) da Administração Regional do Sia, o afastamento do Administrador Regional do Setor de Indústria e Abastecimento do Distrito Federal, BRUNO ERICKY FRANCISCO ALVIM DE OLIVEIRA, matrícula 17166659, nos períodos de 05 de setembro à 06 de setembro de 2024, para tratar de assuntos particulares, sem ônus para o Distrito Federal, conforme consta dos autos do processo em epígrafe. II - Após publicado, encaminhe-se à Administração Regional do Setor de Indústria e Abastecimento do Distrito Federal para ciência e adoção das providências cabíveis.

CLÁUDIO JOSÉ TRINCHÃO SANTOS

**ADMINISTRAÇÃO REGIONAL DO GAMA****ORDEM DE SERVIÇO Nº 118, DE 03 DE SETEMBRO DE 2024**

A ADMINISTRADORA REGIONAL DO GAMA DO DISTRITO FEDERAL, no uso das atribuições regimentais previstas no artigo 42, do Decreto nº 38.094, de 28 de março de 2017, resolve:

Art. 1º Designar JOÃO BATISTA DA SILVA FILHO, matrícula 174.475-5, Analista em Políticas Públicas e Gestão Governamental, para substituir JEAN CARLOS VIEIRA DE ALMEIDA, matrícula nº 1.693.488-1, CHEFE DA ASSESSORIA DE PLANEJAMENTO, código CPE-07, DA ADMINISTRAÇÃO REGIONAL DO GAMA DO DISTRITO FEDERAL no período de 04/09/2024 à 13/09/2024, em virtude de férias do titular, nos termos do Decreto nº 39.002, de 24/04/2018. PROCESSO SEI 131.00002955/2019.

Art. 2º Esta Ordem de Serviço entra em vigor na data de sua publicação.

JOSEANE ARAÚJO FEITOSA MONTEIRO

**ADMINISTRAÇÃO REGIONAL DE TAGUATINGA  
CHEFIA DE GABINETE****ORDEM DE SERVIÇO Nº 228, DE 04 DE SETEMBRO DE 2024**

O CHEFE DE GABINETE, DA ADMINISTRAÇÃO REGIONAL DE TAGUATINGA DO DISTRITO FEDERAL, Substituto, no uso das atribuições legais conferidas através do Art. 1º, incisos I e II, da Ordem de Serviço nº 102, de 29/04/2024, publicada no DODF nº 101 de 28/05/2024, com fundamento no que dispõe os Artigos 42 e 43, do Decreto nº 38.094/2017 e o Art. 2º, inciso IV, do Decreto nº 39.002/2018, resolve:

Art. 1º Dispensar o servidor CARLOS JOSÉ DE SOUZA, matrícula 33.751-X, Analista em Políticas Públicas e Gestão Governamental, para conduzir a investigação de Procedimento de Investigação Preliminar no processo 04034-00004187/2024-60.

Art. 2º Designar o servidor CARLOS ANTONIO BORGES, 174.519-0, Gestor em Políticas Públicas e Gestão Governamental e JEFERSON LACERDA DE ANDRADE, matrícula 164.715-6, Analista em Políticas Públicas e Gestão Governamental para conduzirem a investigação. A conclusão da investigação deverá ocorrer no prazo máximo de 60 (sessenta) dias corridos.

Art. 3º Esta Ordem de Serviço entra em vigor na data de sua publicação.

RONALDO DA COSTA

**ADMINISTRAÇÃO REGIONAL DE SOBRADINHO****ORDEM DE SERVIÇO Nº 113, DE 03 DE SETEMBRO DE 2024**

O ADMINISTRADOR REGIONAL DE SOBRADINHO DO DISTRITO FEDERAL, no uso das atribuições conferidas pelo Artigo 42, do Regimento Interno aprovado pelo Decreto nº 38.094, de 28 de março de 2017, Decreto nº 39.002 de 24 de abril de 2018, e que consta no Processo SEI 00134-00001622/2024-70, resolve:

Art. 1º Designar THIAGO QUEIROZ E SILVA REGIS, Assessor do Gabinete, matrícula 1.712.379-8, para substituir, LARISSA CRISTINE DE OLIVEIRA NEVES, matrícula 1.712.858-7, Diretora de Articulação, da Coordenação de Desenvolvimento, da Administração Regional de Sobradinho, em seus afastamentos ou impedimentos legais, bem como em caso de vacância do cargo.

Art. 2º Esta Ordem de Serviço entra em vigor na data de sua publicação.

GUTEMBERG TOSATTE GOMES

**ADMINISTRAÇÃO REGIONAL DE PLANALTINA****ORDEM DE SERVIÇO Nº 106, DE 02 DE SETEMBRO DE 2024**

O ADMINISTRADOR REGIONAL DE PLANALTINA DO DISTRITO FEDERAL, no uso de suas atribuições que lhe são conferidas pelo Regimento Interno, aprovado pelo inciso XXVIII, Artigo 42 do Decreto nº 38.094, de 28 de março de 2017, Decreto nº 39.002, de 24 de abril de 2018 e que consta no Processo SEI nº 00135-00000026/2024-44, resolve:

Art. 1º Designar LUCIANA DA SILVA ALMEIDA, matrícula 156.942-2, Analista em Políticas Públicas e Gestão Governamental, lotada na Gerência de Pessoas, para substituir, sem acumular vencimentos e sem prejuízos de suas atribuições, a servidora

BELMIRA FLORES MACHADO, matrícula 174.515-8, Chefe, da Ouvidoria, do Gabinete, Símbolo CPE-08, da Administração Regional de Planaltina, no período de 09 de setembro de 2024 a 18 de setembro de 2024, por motivo de férias regulamentares da titular.

Art. 2º Esta Ordem de Serviço entra em vigor na data de sua publicação.

WESLEY FONSECA FRAGA

**ADMINISTRAÇÃO REGIONAL DO RIACHO FUNDO II****ORDEM DE SERVIÇO Nº 60, DE 03 DE SETEMBRO DE 2024**

A ADMINISTRADORA REGIONAL DO RIACHO FUNDO II DO DISTRITO FEDERAL, no uso das atribuições que lhe são conferidas pelo artigo 42, inciso XXV, do Regimento Interno das Administrações Regionais, aprovado pelo Decreto nº 38.094, de 28 de março de 2017, e com base no Decreto nº 37.296, de 29 de abril de 2016, que regulamenta a Lei nº 12.846, de 1º de agosto de 2013, resolve:

Art. 1º Instaurar procedimento administrativo para apuração de responsabilidades, em virtude das constatações e recomendações constantes no Relatório Complementar de Auditoria de Monitoramento nº 44/2023 - DAMIG/COMOT/SUBCI/GCDF, relativo ao processo SEI nº 00480-00003024/2023-41.

Art. 2º Designar os seguintes servidores para compor a Comissão responsável pela condução do procedimento administrativo:

I - LAURO PEREIRA RODRIGUES, matrícula nº 01746162;

II - ROBERTO CARLOS GABRIEL, matrícula nº 00329258.

Art. 3º A Comissão designada deverá observar e cumprir as disposições legais pertinentes à apuração, conforme estabelecido na Lei nº 12.846/2013 e no Decreto nº 37.296/2016.

Art. 4º Esta Ordem de Serviço entra em vigor na data de sua publicação.

ANA MARIA DA SILVA

**SECRETARIA DE ESTADO DE ECONOMIA****PORTARIA Nº 709, DE 05 DE SETEMBRO DE 2024**

O SECRETÁRIO DE ESTADO DE ECONOMIA DO DISTRITO FEDERAL, no uso de suas atribuições regimentais e com fundamento no art. 117 da Lei Federal nº 14.133, de 1º de abril de 2021, no art. 41 do Decreto nº 32.598, de 15 de dezembro de 2010 e, ainda, acatando as indicações das áreas técnicas, resolve:

Art. 1º Designar os servidores relacionados abaixo, com a indicação das respectivas funções, para atuarem no acompanhamento e fiscalização do Contrato nº 52158/2024 - SEEC, celebrado entre o DISTRITO FEDERAL, por intermédio da Secretaria de Estado de Economia do Distrito Federal (SEEC/DF) e a empresa FORT GÁS LTDA, CNPJ/MF sob o nº 13.008.566/0001-01, que tem por objeto a contratação de Gás Engarrafado (Gás Liquefeito de Petróleo - GLP), gás butano, botijão com 13Kg, nos termos, condições e especificações estabelecidas no Termo de Referência nº 25 e Edital 90034/2024, todos constantes do Processo nº 04044-00023380/2024-62:

I - MARIANO FRANCISCO DOS SANTOS, matrícula 44.917-2, para atuar como Executor Titular; e

II - EZEQUIAS CANDIDO DE AVELAR, matrícula: 44.919-9, como Suplente.

Art. 2º Os servidores de que trata o art. 1º devem observar o disposto nos arts. 10 a 31, do Decreto Distrital nº 44.330, de 16 de março de 2023, c/c o inciso II e § 5º, do art. 41, do Decreto nº 32.598, de 15 de dezembro de 2010; na Portaria nº 29-SGA, de 25 de fevereiro de 2004, e alterações; na Portaria nº 222-SEPLAG, de 31 de dezembro de 2010; na Portaria nº 278-SEPLAG, de 14 de junho de 2018, e na Ordem de Serviço nº 09/2015-SUAG/SEGAD, de 26 de fevereiro de 2015, publicada no DODF nº 43, de 03 de março de 2015, republicada no DODF nº 64, de 1º de abril de 2015.

Art. 3º Esta Portaria entra em vigor na data de sua publicação.

Art. 4º Revogam-se as disposições em contrário.

NEY FERRAZ JÚNIOR

**PORTARIA Nº 711, DE 05 DE SETEMBRO DE 2024**

O SECRETÁRIO DE ESTADO DE ECONOMIA DO DISTRITO FEDERAL, no uso de suas atribuições regimentais e com fundamento no art. 67 da Lei nº 8.666, de 21 de junho de 1993, no art. 41 do Decreto nº 32.598, de 15 de dezembro de 2010 e, ainda, acatando as indicações das áreas técnicas, resolve:

Art. 1º Designar os servidores relacionados abaixo, com a indicação das respectivas funções na Comissão Executora, para atuarem no Contrato nº 42966/2021 (56833143), celebrado com a empresa OMEGA TECNOLOGIA DA INFORMAÇÃO LTDA, que tem por objeto o fornecimento de hardware e serviços de subscrição open source Apache Hadoop para engenharia de dados visando a construção de um Data Lake para o processamento massivo em alta performance de documentos fiscais eletrônicos e dados governamentais por meio da tecnologia de Big Data, para atender aos órgãos que compõem a Secretaria de Estado de Economia Distrito Federal, conforme especificações e condições constantes no Termo de Referência (56832427), no Edital de Licitação de Pregão Eletrônico nº 144/2020 - SEEC/SPLAN/SCG/COLIC/PREGÃO e seus anexos (56485741), na Ata de Registro de Preços SEI-GDF nº 0026/2021 (56485550), e na Proposta de Preços (56832756), consoante Processo SEI nº 00040-00006704/2021-80:

I - GILSON DE ARAÚJO BORGES, matrícula 284.322-6, como Gestor titular;

Requisitante;

III - LEONARDO JOSÉ COUTO ROCHA MELLO, matrícula 284.849-X, como Fiscal Técnico titular; e

IV - JOÃO BOSCO PANTALEÃO, matrícula 38887-4 como Fiscal Administrativo.

Art. 2º Os servidores de que trata o art. 1º, devem observar o disposto no art. 67, da Lei nº 8.666, de 21 de junho de 1993, c/c o inciso II e § 5º, do art. 41, do Decreto nº 32.598, de 15 de dezembro de 2010; na Portaria nº 29-SGA, de 25 de fevereiro de 2004, alterada pela Portaria nº 125-SGA, de 30 de abril de 2004; na Portaria nº 222-SEPLAG, de 31 de dezembro de 2010; na Portaria nº 278-SEPLAG, de 14 de junho de 2018, e na Ordem de Serviço nº 09/2015-SUAG/SEGAD, de 26 de fevereiro de 2015, publicada no DODF nº 43, de 03 de março de 2015, republicada no DODF nº 64, de 1º de abril de 2015.

Art. 3º Esta Portaria entra em vigor na data de sua publicação.

Art. 4º Revogam-se as disposições em contrário.

NEY FERRAZ JÚNIOR

#### PORTARIA Nº 712, DE 05 DE SETEMBRO DE 2024

Constitui comissão técnica para promover a avaliação dos bens patrimoniais que especifica. O SECRETÁRIO DE ESTADO DE ECONOMIA DO DISTRITO FEDERAL, tendo em vista o disposto no inciso III, do parágrafo único, do art. 105 da Lei Orgânica do Distrito Federal, e no uso das atribuições que lhe confere o § 9º do art. 50 do Decreto nº 16.109, de 1º de dezembro de 1994, e tendo em vista o que consta do Processo SEI nº 00064-00001277/2022-47, resolve:

Art. 1º Designar os servidores indicados abaixo para compor a Comissão Técnica incumbida de caracterizar e avaliar os bens móveis, livros e mobiliários (139050054 e 139050336), no prazo de 30 dias úteis, do acervo patrimonial da Secretaria de Estado de Saúde do Distrito Federal, para fins de doação ao Fundação de Ensino e Pesquisa em Ciências da Saúde.

I - FABIANA GOMES DE AZEVEDO, matrícula nº 156.627-X;

II - FERNANDA MARIA COSTA BEZERRA, matrícula nº 1.436.583-9;

III - ERASMO SILVA, matrícula nº 188.939-7.

Parágrafo único. Preside a comissão Técnica de que trata este artigo, o servidor ERASMO SILVA, matrícula nº 188.939-7, Chefe da Unidade Geral de Patrimônio, da Subsecretaria de Contabilidade, da Secretaria Executiva de Finanças, da Secretaria de Estado de Economia do Distrito Federal.

Art. 2º Esta Portaria entra em vigor na data de sua publicação.

NEY FERRAZ JÚNIOR

#### PORTARIA Nº 713, DE 05 DE SETEMBRO DE 2024

O SECRETÁRIO DE ESTADO DE ECONOMIA DO DISTRITO FEDERAL, no uso das atribuições que lhe confere o art. 105, parágrafo único, incisos I e III, da Lei Orgânica do Distrito Federal, e com fundamento no Decreto nº 36.561, de 19 de junho de 2015, resolve:

Art. 1º Alterar a Portaria nº 638, de 22 de agosto de 2024, para incluir a servidora RENATA KARINA MOURA MORAES, matrícula 175.488-2, Chefe da Assessoria de Comunicação da Secretaria de Estado de Economia, no Grupo de Trabalho responsável por estudar e propor soluções para o aperfeiçoamento da comunicação institucional e social no âmbito da Subsecretaria de Segurança e Saúde no Trabalho desta Pasta.

Art. 2º Esta Portaria entra em vigor na data de sua publicação.

NEY FERRAZ JÚNIOR

#### PORTARIA Nº 714, DE 05 DE SETEMBRO DE 2024

Constitui comissão técnica para promover a avaliação dos bens patrimoniais que especifica.

O SECRETÁRIO DE ESTADO DE ECONOMIA DO DISTRITO FEDERAL, tendo em vista o disposto no inciso III, do parágrafo único, do art. 105 da Lei Orgânica do Distrito Federal, e no uso das atribuições que lhe confere o § 9º do art. 50 do Decreto nº 16.109, de 1º de dezembro de 1994, e tendo em vista o que consta do Processo SEI nº 00113-00022786/2018-95, resolve:

Art. 1º Designar os servidores indicados abaixo para compor a Comissão Técnica incumbida de caracterizar e avaliar os bens móveis (22 motocicletas), no prazo de 30 dias úteis, do acervo patrimonial da Secretaria de Estado de Transporte e Mobilidade do Distrito Federal, para fins de doação ao Departamento de Estradas de Rodagem do Distrito Federal.

I - MARCELO BARBOSA VIDAL, matrícula nº 0283.709-9;

II - PAULO PAULUCIO, matrícula nº 028.371-4-;

III - ERASMO SILVA, matrícula nº 188.939-7;

Parágrafo único. Preside a comissão Técnica de que trata este artigo, o servidor ERASMO SILVA, matrícula nº 188.939-7, Chefe da Unidade Geral de Patrimônio, da Subsecretaria de Contabilidade, da Secretaria Executiva de Finanças, da Secretaria de Estado de Economia do Distrito Federal.

Art. 2º Esta Portaria entra em vigor na data de sua publicação.

NEY FERRAZ JÚNIOR

#### PORTARIA Nº 715, DE 05 DE SETEMBRO DE 2024

O SECRETÁRIO DE ESTADO DE ECONOMIA DO DISTRITO FEDERAL, no uso de suas atribuições regimentais e com fundamento no art. 67 da Lei nº 8.666, de 21 de junho de 1993, no art. 41 do Decreto nº 32.598, de 15 de dezembro de 2010 e, ainda, acatando as indicações das áreas técnicas, resolve:

Art. 1º Designar os servidores relacionados abaixo, com a indicação das respectivas funções na Comissão Executora, para atuarem no Contrato nº 47510/2022 (95995286), celebrado com a empresa PPN TECNOLOGIA E INFORMÁTICA LTDA, cujo objeto é a

contratação para o fornecimento de subscrições de licenças de uso de produtos Red Hat Enterprise e serviços especializados em produtos da plataforma Red Hat pelo período de 12 (doze) meses, com suporte técnico do fabricante, na modalidade Premium, conforme especificações e condições estabelecidas no termo de referência constante do Anexo I do Edital, a fim de atender às demandas da Secretaria de Estado de Economia do Distrito Federal (SEEC-DF), de acordo com as quantidades e especificações do Termo de Referência (95914399), do Edital de Licitação de Pregão Eletrônico nº 075/2022 - COLIC/SCG/SPLAN/SEEC (92607024) e da Proposta de Preço (90735469) e atualização (96173144), Processo SEI nº 00040-00027571/2022-66:

I - HÉRCULES DE CAMPOS JÚNIOR, matrícula 285.051-6, como Gestor titular;

II - GILSON DE ARAÚJO BORGES, matrícula: 284.322-6, como Fiscal Requisitante;

III - DOUGLAS LOPES FERREIRA, matrícula 283.788-9, como Fiscal Técnico titular; e

IV - DÉBORA REGINA DA SILVA MOUTA, matrícula 174.746-0, como Fiscal Administrativa.

Art. 2º Os servidores de que trata o art. 1º, devem observar o disposto no art. 67, da Lei nº 8.666, de 21 de junho de 1993, c/c o inciso II e § 5º, do art. 41, do Decreto nº 32.598, de 15 de dezembro de 2010; na Portaria nº 29-SGA, de 25 de fevereiro de 2004, alterada pela Portaria nº 125-SGA, de 30 de abril de 2004; na Portaria nº 222-SEPLAG, de 31 de dezembro de 2010; na Portaria nº 278-SEPLAG, de 14 de junho de 2018, e na Ordem de Serviço nº 09/2015-SUAG/SEGAD, de 26 de fevereiro de 2015, publicada no DODF nº 43, de 03 de março de 2015, republicada no DODF nº 64, de 1º de abril de 2015.

Art. 3º Esta Portaria entra em vigor na data de sua publicação.

Art. 4º Revogam-se as disposições em contrário.

NEY FERRAZ JÚNIOR

## SECRETARIA EXECUTIVA DE ADMINISTRAÇÃO E LOGÍSTICA

#### ORDEM DE SERVIÇO Nº 292, DE 05 DE SETEMBRO DE 2024

O SECRETÁRIO EXECUTIVO DE ADMINISTRAÇÃO E LOGÍSTICA, DA SECRETARIA DE ESTADO DE ECONOMIA DO DISTRITO FEDERAL, no uso da competência delegada pelo art. 2º - A, inciso II, alínea "a", da Portaria nº 235, de 30 de agosto de 2021, e; com base no Art. 3º do Decreto nº 39.002, de 24 de abril de 2018, que regulamenta os arts. 44 e 45 da Lei Complementar nº 840, de 23 de dezembro de 2011, e diante do contido no Processo nº 04044-00027096/2024-65, resolve:

DESIGNAR ROSANA MARA MUNDIM TOMAZ DE CARVALHO, matrícula nº 278.032-1, para substituir o(a) Coordenador(a), Símbolo CPE-06, da Coordenação de Análise de Compras, da Subsecretaria de Compras Governamentais, da Secretaria Executiva de Contratos, da Secretaria de Estado de Economia do Distrito Federal, em seus afastamentos ou impedimentos legais.

DANIEL IZAÍAS DE CARVALHO

#### ORDEM DE SERVIÇO Nº 293, DE 05 DE SETEMBRO DE 2024

O SECRETÁRIO EXECUTIVO DE ADMINISTRAÇÃO E LOGÍSTICA, DA SECRETARIA DE ESTADO DE ECONOMIA DO DISTRITO FEDERAL, no uso da competência delegada pelo art. 2º - A, inciso II, alínea "a", da Portaria nº 235, de 30 de agosto de 2021, e; com base no Art. 3º do Decreto nº 39.002, de 24 de abril de 2018, que regulamenta os arts. 44 e 45 da Lei Complementar nº 840, de 23 de dezembro de 2011, e diante do contido no Processo nº 04044-00016644/2024-21, resolve:

DESIGNAR ANTONIA TAVARES PEREIRA, matrícula nº 269.398-4, para substituir o(a) Diretor(a), Símbolo CPE-07, da Diretoria Financeira, da Coordenação de Orçamento e Finanças, da Subsecretaria de Administração de Geral, da Secretaria Executiva de Administração e Logística, da Secretaria de Estado de Economia do Distrito Federal, no período de 04 de setembro de 2024 a 13 de setembro de 2024, por motivo de férias regulamentares.

DANIEL IZAÍAS DE CARVALHO

#### ORDEM DE SERVIÇO Nº 294, DE 05 DE SETEMBRO DE 2024

O SECRETÁRIO EXECUTIVO DE ADMINISTRAÇÃO E LOGÍSTICA, DA SECRETARIA DE ESTADO DE ECONOMIA DO DISTRITO FEDERAL, no uso da competência delegada pelo art. 2º - A, inciso II, alínea "a", da Portaria nº 235, de 30 de agosto de 2021, e; com base no Art. 3º do Decreto nº 39.002, de 24 de abril de 2018, que regulamenta os arts. 44 e 45 da Lei Complementar nº 840, de 23 de dezembro de 2011, e diante do contido no Processo nº 04044-00017796/2024-41, resolve:

CESSAR OS EFEITOS na Ordem de Serviço nº 235, de 30 de julho de 2024, publicada no DODF nº 145, de 31 de julho de 2024 - página 25, que designou MARCELO CUNHA MAIA, matrícula nº 282.764-6, para substituir o(a), Subsecretário(a), Símbolo CNE-02, da Subsecretaria de Infraestrutura e Rede Corporativa, da Secretaria Executiva de Tecnologia da Informação e Comunicação, da Secretaria de Estado de Economia do Distrito Federal, em seus afastamentos ou impedimentos legais.

DESIGNAR SAMUEL PEREIRA DE SOUZA GOMES, matrícula nº 285.185-7, para substituir o(a) Subsecretário(a), Símbolo CNE-02, da Subsecretaria de Infraestrutura e Rede Corporativa, da Secretaria Executiva de Tecnologia da Informação e Comunicação, da Secretaria de Estado de Economia do Distrito Federal, em seus afastamentos ou impedimentos legais.

DANIEL IZAÍAS DE CARVALHO

## SUBSECRETARIA DE ADMINISTRAÇÃO GERAL

ORDEM DE SERVIÇO Nº 310, DE 05 DE SETEMBRO DE 2024

A SUBSECRETARIA DE ADMINISTRAÇÃO GERAL, DA SECRETARIA EXECUTIVA DE ADMINISTRAÇÃO E LOGÍSTICA, DA SECRETARIA DE ESTADO DE ECONOMIA DO DISTRITO FEDERAL, no uso das atribuições regimentais e pelo previsto no art. 3º, II, da Portaria nº 235, de 30 de agosto de 2021; considerando o disposto no art. 3º, I, da Lei nº 318, de 23 de setembro de 1992, e no art. 6º, §1º, I, da Lei nº 2.638, de 07 de dezembro de 2000; e ante o apresentado no Processo SEI nº 04044-00023696/2024-54, resolve:

CONCEDER à servidora ALINE CRISTHINA ARAÚJO SILVA, matrícula nº 285.040-0, Médica - Medicina do Trabalho, lotada na Subsecretaria de Segurança e Saúde no Trabalho - SUBSAÚDE, da Secretaria Executiva de Gestão Administrativa, da Secretaria de Estado de Economia do Distrito Federal, a GRATIFICAÇÃO DE MOVIMENTAÇÃO - GMOV, no percentual de 10% (dez por cento), incidente sobre o vencimento padrão em que a servidora estiver posicionada, a contar de 05 de agosto de 2024.

MAGDA DOS SANTOS VOLPE

ORDEM DE SERVIÇO Nº 311, DE 05 DE SETEMBRO DE 2024

A SUBSECRETARIA DE ADMINISTRAÇÃO GERAL, DA SECRETARIA EXECUTIVA DE ADMINISTRAÇÃO E LOGÍSTICA, DA SECRETARIA DE ESTADO DE ECONOMIA DO DISTRITO FEDERAL, no uso das atribuições que lhe são conferidas pelo inciso II, artigo 3º, da Portaria nº 235, de 30 de agosto de 2021, publicada no DODF nº 165, de 31 de agosto de 2021, tendo em vista o disposto no § 1º, artigo 2º, do Decreto nº 45.433, de 18 de janeiro de 2024, e considerando ainda o teor do Relatório de Auditoria nº 07/2022 - DIAFA/COPTC/SUBCI/CGDF, resolve: TORNAR SEM EFEITO, na Ordem de Serviço de 15 de agosto de 2012, publicada no DODF nº 164, de 16 de agosto de 2012, págs. 44/48, a concessão da Gratificação de Titulação deferida à servidora CAMILA SALES BRAUNA BRAGA, matrícula nº 1.437.439-0, Médica, no percentual de 30% (trinta por cento), com efeitos financeiros a contar de 17 de julho de 2012.

TORNAR PÚBLICA a concessão da Gratificação de Titulação, nos termos do inciso VII, do art. 7º, da Lei nº 3.323, de 18 de fevereiro de 2004, alterada pela Lei nº 3.643, de 4 de agosto de 2005, e pela Lei nº 3.782, de 20 de janeiro de 2006, à servidora servidora CAMILA SALES BRAUNA BRAGA, matrícula nº 1.437.439-0, Médica, especialidade Medicina do Trabalho, do Quadro de Pessoal do Distrito Federal, no percentual de 8% (oito por cento), por haver apresentado curso de Aprimoramento, com efeitos financeiros a contar de 17 de julho de 2012. Processo SEI nº 04033-00015266/2023-43.

MAGDA DOS SANTOS VOLPE

ORDEM DE SERVIÇO Nº 312, DE 05 DE SETEMBRO DE 2024

A SUBSECRETARIA DE ADMINISTRAÇÃO GERAL, DA SECRETARIA EXECUTIVA DE ADMINISTRAÇÃO E LOGÍSTICA, DA SECRETARIA DE ESTADO DE ECONOMIA DO DISTRITO FEDERAL, no uso das atribuições que lhe são conferidas pelo inciso II, artigo 3º, da Portaria nº 235, de 30 de agosto de 2021, publicada no DODF nº 165, de 31 de agosto de 2021, tendo em vista o disposto no § 1º, artigo 2º, do Decreto nº 45.433, de 18 de janeiro de 2024, e considerando ainda o teor do Relatório de Auditoria nº 07/2022 - DIAFA/COPTC/SUBCI/CGDF, resolve: TORNAR SEM EFEITO, na Ordem de Serviço Ordem de Serviço nº 149, de 08 de outubro de 2010, publicada no DODF nº 196, de 13 de outubro de 2010, pag. 35, a concessão da Gratificação de Titulação deferida à servidora ALINE SANT'ANNA FERREIRA BORSATO, matrícula nº 193.831-2, Médica, especialidade Psiquiatria, no percentual de 30% (trinta por cento), com efeitos financeiros a contar de 19 de agosto de 2010.

TORNAR PÚBLICA a concessão da Gratificação de Titulação, nos termos do inciso VII, do art. 7º, da Lei nº 3.323, de 18 de fevereiro de 2004, alterada pela Lei nº 3.643, de 4 de agosto de 2005, e pela Lei nº 3.782, de 20 de janeiro de 2006, à servidora ALINE SANT'ANNA FERREIRA BORSATO, matrícula nº 193.831-2, Médica, especialidade Psiquiatria, do Quadro de Pessoal do Distrito Federal, no percentual de 15% (quinze por cento), por haver apresentado curso de Especialização, com efeitos financeiros a contar de 19 de agosto de 2010. Processo SEI nº 0410-001476/2010.

MAGDA DOS SANTOS VOLPE

ORDEM DE SERVIÇO Nº 313, DE 09 DE SETEMBRO DE 2024

A SUBSECRETARIA DE ADMINISTRAÇÃO GERAL, DA SECRETARIA EXECUTIVA DE ADMINISTRAÇÃO E LOGÍSTICA, DA SECRETARIA DE ESTADO DE ECONOMIA DO DISTRITO FEDERAL, no uso de suas atribuições regimentais e tendo em vista o disposto no artigo 3º, inciso II, da Portaria nº 235, de 30 de agosto de 2021, publicada no DODF nº 165, de 31 de agosto de 2021, resolve:

CONCEDER ABONO DE PERMANÊNCIA equivalente ao valor da contribuição previdenciária a servidora MARCELIA ALVES EVANGELISTA CAIXETA, matrícula nº 43.301-2, Analista em Políticas Públicas e Gestão Governamental, Classe Especial, Padrão V, do Quadro de Pessoal do Distrito Federal, com base no artigo 114, da Lei Complementar nº 840, de 23 de dezembro de 2011, e na Decisão nº 20/2012 - TCDF, a contar de 04 de setembro de 2024. Processo SEI-GDF nº 04044-00027733/2024-01.

MAGDA DOS SANTOS VOLPE

## SECRETARIA DE ESTADO DE SAÚDE

PORTARIA Nº 410, DE 05 DE SETEMBRO DE 2024

A SECRETARIA DE ESTADO DE SAÚDE DO DISTRITO FEDERAL, no uso das atribuições que lhe confere o inciso IX, artigo 509 do Regimento Interno da Secretaria de Estado de Saúde do Distrito Federal, aprovado pelo Decreto nº 39.546, de 19 de dezembro de 2018, publicado no DODF nº 241 de 20 de dezembro de 2018.

Considerando o § 3º do art. 215 da Lei Orgânica do Distrito Federal que cria os Conselhos Regionais de Saúde;

Considerando a Lei nº 8.080, de 19 de setembro de 1990, a Lei nº 8.142, de 28 de dezembro de 1990 e a Lei nº 4.604 de 15 de julho de 2011;

Considerando a Resolução nº 390, de 22 de maio de 2012, publicada em 28 de junho de 2012, do Conselho de Saúde do Distrito Federal, que reestrutura e organiza o funcionamento dos Conselhos Regionais de Saúde do Distrito Federal;

Considerando a Portaria nº 414, de 29 de junho de 2022, DODF nº 121, página 33, que designou os membros titulares e suplentes representantes dos usuários, trabalhadores e gestores do Conselho Regional de Saúde de São Sebastião - CRSSS, para o novo mandato - triênio 2022 a 2025;

Considerando o Despacho SES/SRSLE de 28 de agosto de 2024, que solicita a substituição de conselheiros do segmento gestor do Conselho Regional de Saúde de São Sebastião - CRSSS, para o triênio - 2022 a 2025, resolve:

Art. 1º Dispensar da função de Membro do Conselho Regional de Saúde de São Sebastião - CRSSS:

I - representantes do segmento gestor - Membros Titulares: AUGUSTA VIVIANE DA SILVA FARIAS - GSAP4 e JÚLIO CARLOS PELES - GACL. Membros Suplentes: FABIO SOUZA DURÃES ORNELAS - Diretor Administrativo e CLARICE MACIEL LUCIO - Gerente da Casa de Parto.

Art. 2º Designar para a função de Membro do Conselho Regional de Saúde de São Sebastião - CRSSS, para o triênio de 2022 a 2025, tendo seu início a partir da data da publicação desta Portaria:

I - representantes do segmento gestor - Membros Titulares: MARÍLIA GABRIELA RODRIGUES FRANCO - Fonoaudióloga GSAP4-SSB e NAIARA BARBOSA SILVA - Gerente de Assistência Clínica. Membros Suplentes: GLEDSON SEBASTIÃO N. DA SILVA - Analista em GAPS - GAOAPS-LE/NHS e LUCIANA MOREIRA MOURA VILEFORT - Enfermeira CPSS.

Art. 3º Esta Portaria entra em vigor na data de sua publicação.

LUCILENE MARIA FLORÊNCIO DE QUEIROZ

PORTARIA Nº 411, DE 05 DE SETEMBRO DE 2024

A SECRETARIA DE ESTADO DE SAÚDE DO DISTRITO FEDERAL, no uso das atribuições que lhe confere o Decreto nº 39.133, de 15 de junho de 2018, publicado no DODF nº 114, de 18 de junho de 2018, resolve:

Art. 1º Instituir a Câmara Técnica de Urologia da Gerência de Serviços Cirúrgicos-SES/SAIS/CATES/DUAEC/GESCIR.

Art. 2º A Câmara Técnica de Urologia tem caráter permanente, natureza consultiva e propositiva e está diretamente vinculada à SES/SAIS/CATES/DUAEC/GESCIR.

Art. 3º A Câmara Técnica de Urologia - CATES/DUAEC/GESCIR tem como função precípua, assessorar, no âmbito de sua competência, à SAIS/CATES, suas Diretorias e Gerências, no desenvolvimento da missão institucional.

Art. 4º A Câmara Técnica de Urologia - CATES/DUAEC/GESCIR, instância colegiada, tem ainda como função, o apoio técnico e tomada de decisão, sempre que necessário, da Referência Técnica Distrital da Urologia no desenvolvimento de suas competências estipuladas em portaria própria, e substituindo esta em caso de ausência.

Art. 5º A Câmara Técnica de Urologia - CATES/DUAEC/GESCIR, será constituída dos seguintes representantes:

I - ALVARO ANTONIO CANUTO - Mat. 1.673.424-6;

II - PAULO ROBERTO PEREIRA DE ASSIS - Mat. 190.052-8;

III - ADRIANO VELOSO DO AMARAL, Mat. 1.441.489-9;

IV - MARCOS THADEU MEIRELES FERNADEZ VALBUENA - Mat. 145157-X;

V - GUILHERME ANTONIO VELOSO COARACY - Mat. 152.742-8;

VI - BRUNO VILALVA MESTRINHO, Mat. 142.656-7.

Art. 6º A Câmara Técnica de Urologia - CATES/DUAEC/GESCIR será presidida pela Referência Técnica Distrital em Urologia e, na ausência deste, pelo servidor de matrícula mais antiga.

Art. 7º O Regimento Interno da Câmara Técnica tem fulcro nos critérios mínimos estabelecidos na PORTARIA Nº 127, DE 14 DE FEVEREIRO DE 2022, que regulamenta a instituição e a gestão de comitês, comissões, câmaras técnicas e grupos de trabalho na Secretaria de Estado de Saúde do Distrito Federal (SES-DF).

Art. 8º Esta Portaria entra em vigor na data de sua publicação.

LUCILENE MARIA FLORÊNCIO DE QUEIROZ

PORTARIA Nº 413, DE 09 DE SETEMBRO DE 2024

A SECRETARIA DE ESTADO DE SAÚDE DO DISTRITO FEDERAL, no uso das atribuições que lhe confere o artigo 509, do Regimento Interno da Secretaria de Estado de Saúde do Distrito Federal, aprovado pelo Decreto nº 39.546, de 19 de dezembro de 2018, e CONSIDERANDO os processos que têm por escopo apurar supostos ilícitos previstos na Lei nº 12.846, de 1º de agosto de 2013, regulamentada pelo Decreto nº 37.296, de 29 de abril de 2016, que dispõe sobre a responsabilização de pessoas jurídicas, resolve:

Art. 1º Instaurar Processo Administrativo de Responsabilização nº 03/2024-SES (Processo nº 00060-00425564/2024-13), em desfavor da empresa WINNER INDÚSTRIA DE DESCARTÁVEIS LTDA, CNPJ nº 05.421.585/0001-37.

Art. 2º Designar BEATRIZ DA SILVA COSTA, matrícula 1.663.171-4 (Presidente), FRANCISCA MENEZES FERREIRA BRAGA, matrícula 1.687.767-5 (1º Membro) e ALINE LUIZ MARTINS, matrícula 196.447-X (2º Membro), todas membros da 1ª Comissão Permanente de Processo Administrativo de Responsabilização de Fornecedores – 1ª CPPARF, conforme Portaria nº 387, de 07 de junho de 2022, publicada no DODF nº 113, de 20 de junho de 2022.

Art. 3º Designar, neste ato, REJANE DO SOCORRO SOUZA COSTA, matrícula 138105-9 (3º Membro) e RAFAELA MAGALHAES OLIVEIRA ANTONIAZZI, matrícula 1432803-8 (4º membro), a fim de atuar no Processo SEI nº 00060-00425564/2024-13 (PAR nº 03/2024-SES).

Parágrafo único. A servidora PATRÍCIA VALLADARES MADEIRA, matrícula 1.435.812-3, exercerá a função de Membro Suplente.

Art. 4º Estabelecer o prazo de 180 (cento e oitenta) dias para a conclusão dos trabalhos da referida comissão.

Art. 5º Esta Portaria entra em vigor na data de sua publicação.

LUCILENE MARIA FLORÊNCIO DE QUEIROZ

**PORTARIA Nº 417, DE 09 DE SETEMBRO DE 2024**

Dispõe sobre a Decisão Administrativa no Processo Administrativo Disciplinar nº 50/2021 A SECRETÁRIA DE ESTADO DE SAÚDE DO DISTRITO FEDERAL, no uso das atribuições que lhe confere o art. 509, incisos VII, do Decreto nº 39.546, de 19 de dezembro de 2018, e tendo em vista o que consta no Processo Administrativo Disciplinar nº 50/2021, resolve:

Art. 1º Nega provimento ao recurso interposto pelo servidor THIAGO DE OLIVEIRA MAIA, Médico, matrícula 107555395, contra a decisão proferida pelo Controlador Setorial de Saúde, que aplicou a penalidade de suspensão de 30 (trinta) dias convertida em multa ao servidor.

Art. 2º Mantém-se a decisão de primeira instância, considerando que a sanção foi devidamente fundamentada com base em análise detalhada das provas e documentos, respeitando os princípios da legalidade, razoabilidade e proporcionalidade.

Art. 3º Não se concede efeito suspensivo ao recurso, uma vez que não há risco de dano grave ou de difícil reparação, e a decisão inicial não apresenta ilegalidade flagrante.

Art. 4º Esta Portaria entra em vigor na data de sua publicação.

LUCILENE MARIA FLORÊNCIO DE QUEIROZ

**DESPACHO DA SECRETÁRIA**

Em 05 de setembro de 2024

PROCESSO Nº: 00060-00103559/2023-71. INTERESSADO: PRISCILA VIEIRA ARAGAO AGOSTINHO. ASSUNTO: READAPTAÇÃO.

A SECRETÁRIA DE ESTADO DE SAÚDE DO DISTRITO FEDERAL, com fulcro no artigo 1º, inciso III, alínea "d", do Decreto nº 39.133, de 15 de junho de 2018, artigo 8º, §2º, da Portaria nº 396, de 20 de junho de 2022, resolve:

READAPTAR o(a) servidor(a) PRISCILA VIEIRA ARAGAO AGOSTINHO, matrícula nº: 0139973X, cargo TECNICO EM ENFERMAGEM, do Quadro de Pessoal do Distrito Federal, por motivo de Readaptação Funcional Permanente com Restrição Laborativa Definitiva, no mesmo cargo, conforme conclusão constante no Laudo Médico de Readaptação Funcional Nº 387/2024, de 29/08/2024, emitido pela Gerência de Readaptação Funcional - SEEC/SUBSAUDE/COPEM/DIPEM/GERF, nos termos do Processo nº: 00060-00103559/2023-71.

LUCILENE MARIA FLORÊNCIO DE QUEIROZ

**DESPACHO DA SECRETÁRIA**

Em 05 de setembro de 2024

PROCESSO Nº: 00060-00375575/2022-83. INTERESSADO: DIVA REGINA DE OLIVEIRA ATAÍDES DOS ANJOS. ASSUNTO: READAPTAÇÃO.

A SECRETÁRIA DE ESTADO DE SAÚDE DO DISTRITO FEDERAL, com fulcro no artigo 1º, inciso III, alínea "d", do Decreto nº 39.133, de 15 de junho de 2018, artigo 8º, §2º, da Portaria nº 396, de 20 de junho de 2022, resolve:

READAPTAR o(a) servidor(a) DIVA REGINA DE OLIVEIRA ATAÍDES DOS ANJOS Matr. 1685415-2, cargo Técnico de Enfermagem, do Quadro de Pessoal do Distrito Federal, por motivo de Readaptação Funcional Permanente com Restrição Laborativa Definitiva, no mesmo cargo, conforme conclusão constante no Laudo Médico de Readaptação Funcional Nº 389/2024 - SEEC/SUBSAUDE/COPEM/DIPEM/GERF., de 03/09/2024, emitido pela Gerência de Readaptação Funcional - SEPLAD/COPEM/DIPEM/GERF, nos termos do Processo nº00060-00375575/2022-83

LUCILENE MARIA FLORÊNCIO DE QUEIROZ

**DESPACHO DA SECRETÁRIA**

Em 05 de setembro de 2024

PROCESSO Nº: 00060-00415524/2024-63. INTERESSADO: KARIMI DA SILVA BOTELHO DO AMARAL. ASSUNTO: EXONERAÇÃO DE SERVIDOR EFETIVO.

EXONERAR, a pedido, com fulcro no artigo 50, inciso I, e artigo 51, caput, da Lei Complementar nº 840, de 23 de dezembro de 2022, c/c artigo 1º, inciso IX, do Decreto nº 39.133, de 15 de junho de 2018, artigo 8º, §2º, da Portaria nº 396, de 20 de junho de 2022, KARIMI DA SILVA BOTELHO DO AMARAL, matrícula nº 14419475, da carreira de MÉDICO, cargo de MÉDICO - TERAPIA INTENSIVA ADULTO, 3ª Classe,

Padrão V, do Quadro de Pessoal do Distrito Federal, pertencente à Secretaria de Estado de Saúde do Distrito Federal, lotado(a) no(a) ADMINISTRAÇÃO CENTRAL, a contar de 19 de agosto de 2024. Publique-se e encaminha-se à Secretaria de Estado de Saúde do Distrito Federal, para providências pertinentes.

LUCILENE MARIA FLORÊNCIO DE QUEIROZ

**DESPACHO DA SECRETÁRIA**

Em 05 de setembro de 2024

PROCESSO Nº: 00064-00003084/2024-92 INTERESSADO: CLAUDIA RODRIGUES MAFRA. ASSUNTO: DISPOSIÇÃO.

AUTORIZO, com fulcro na delegação de competência estabelecida pelo Decreto nº 39.464, de 19 de novembro de 2018, DISPOSIÇÃO do(a) servidor(a) CLAUDIA RODRIGUES MAFRA, Enfermeiro(a), matrícula nº: 1.684.809-8, vinculado(a) ao quadro de pessoal da Secretaria de Estado de Saúde do Distrito Federal, à Fundação de Ensino e Pesquisa em Ciências da Saúde (FEPECS), para atender às necessidades apresentadas pela Fundação em epígrafe, pelo período de 03 (três) anos, a contar do ofício de apresentação ao cessionário, fundamentada no Art. 157, inciso II, da Lei Complementar nº 840/2011, em observância ao interesse público e conforme o Processo nº: 00064-00003084/2024-92.

Publique-se e encaminhe à Subsecretaria de Gestão de Pessoas (SES/SUGEP) para os registros necessários.

LUCILENE MARIA FLORÊNCIO DE QUEIROZ

**DESPACHO DA SECRETÁRIA**

Em 06 de setembro de 2024

PROCESSO Nº 00060-00259947/2022-25. INTERESSADO: MARILIA LOPES BAHIA EVANGELISTA. ASSUNTO: EXONERAÇÃO DE SERVIDOR EFETIVO.

EXONERAR, a pedido, com fulcro no artigo 50, inciso I, e artigo 51, caput, da Lei Complementar nº 840, de 23 de dezembro de 2022, c/c artigo 1º, inciso IX, do Decreto nº 39.133, de 15 de junho de 2018, artigo 8º, §2º, da Portaria nº 396, de 20 de junho de 2022, MARILIA LOPES BAHIA EVANGELISTA, matrícula nº 14416700, da carreira Médica, cargo de Médico - Neonatologia, 3ª Classe, Padrão V, do Quadro de Pessoal do Distrito Federal, pertencente à Secretaria de Estado de Saúde do Distrito Federal, lotado(a) no(a) Superintendência da Região de Saúde Oeste, a contar de 30 de maio de 2022.

Publique-se e encaminha-se à Secretaria de Estado de Saúde do Distrito Federal, para providências pertinentes.

LUCILENE MARIA FLORÊNCIO DE QUEIROZ

**DESPACHO DA SECRETÁRIA**

Em 06 de setembro de 2024

PROCESSO Nº: 00060-00340906/2024-26. INTERESSADO: VERONICA DE ALMEIDA SILVA. ASSUNTO: DECLARAÇÃO DE VACÂNCIA.

DECLARO VACÂNCIA, com fulcro no artigo 54, caput, da Lei Complementar nº 840, de 23 de dezembro de 2011, c/c artigo 1º, inciso VIII, do Decreto nº 39.133, de 15 de junho de 2018, bem como o artigo 8º, §2º, da Portaria nº 396, de 20 de junho de 2022, da carreira Técnica em enfermagem, no cargo de Técnico em enfermagem, 1º Classe, Padrão II, do Quadro de Pessoal do Distrito Federal, pertencente à Secretaria de Estado de Saúde do Distrito Federal, ocupado por VERONICA DE ALMEIDA SILVA, matrícula nº: 01735365, lotado(a) no(a) Superintendência da Região de Saúde Norte, a contar de 19 de julho de 2024, em virtude de sua posse em outro cargo inacumulável.

Publique-se e encaminha-se à Secretaria de Estado de Saúde do Distrito Federal, para providências pertinentes.

LUCILENE MARIA FLORÊNCIO DE QUEIROZ

**DESPACHO DA SECRETÁRIA**

Em 06 de setembro de 2024

PROCESSO Nº: 00060-00346415/2024-99. INTERESSADO: SIZELIA ANTUNES DA SILVA. ASSUNTO: DECLARAÇÃO DE VACÂNCIA.

DECLARO VACÂNCIA, com fulcro no artigo 54, caput, da Lei Complementar nº 840, de 23 de dezembro de 2011, c/c artigo 1º, inciso VIII, do Decreto nº 39.133, de 15 de junho de 2018, bem como o artigo 8º, §2º, da Portaria nº 396, de 20 de junho de 2022, da carreira de Assistência Pública à Saúde do Quadro de Pessoal da Secretaria de Estado de Saúde do Distrito Federal, cargo Auxiliar Operacional de Serviços Diversos (AOSD) - Pat. Clínica, Classe única, Padrão VI, do Quadro de Pessoal do Distrito Federal, pertencente à Secretaria de Estado de Saúde do Distrito Federal, ocupado por SIZELIA ANTUNES DA SILVA, matrícula nº: 16886399, lotado(a) no(a) Superintendência da Região de Saúde Sudoeste, a contar de 15 de julho de 2024, em virtude de sua posse em outro cargo inacumulável.

Publique-se e encaminha-se à Secretaria de Estado de Saúde do Distrito Federal, para providências pertinentes.

LUCILENE MARIA FLORÊNCIO DE QUEIROZ

**DESPACHO DA SECRETÁRIA**

Em 06 de setembro de 2024

PROCESSO Nº: 04016-00078431/2024-49. INTERESSADO: LUIS FERNANDO DE CARVALHO BASTOS. ASSUNTO: EXONERAÇÃO DE SERVIDOR EFETIVO.

EXONERAR, a pedido, com fulcro no artigo 50, inciso I, e artigo 51, caput, da Lei Complementar nº 840, de 23 de dezembro de 2022, c/c artigo 1º, inciso IX, do Decreto nº 39.133, de 15 de junho de 2018, artigo 8º, §2º, da Portaria nº 396, de 20 de junho de



2022, LUIS FERNANDO DE CARVALHO BASTOS, matrícula nº 01454625, da carreira MÉDICO, cargo de MÉDICO - CIRURGIA VASCULAR, 2º Classe, Padrão V, do Quadro de Pessoal do Distrito Federal, pertencente à Secretaria de Estado de Saúde do Distrito Federal, lotado(a) no(a) Hospital de Base do Distrito Federal, a contar de 01 de agosto de 2024.

Publique-se e encaminha-se à Secretaria de Estado de Saúde do Distrito Federal, para providências pertinentes.

LUCILENE MARIA FLORÊNCIO DE QUEIROZ

**DESPACHO DA SECRETÁRIA**

Em 06 de setembro de 2024

PROCESSO Nº: 00060-00326867/2024-54. INTERESSADO: ELAINE DE AZEVEDO RIBAS. ASSUNTO: DECLARAÇÃO DE VACÂNCIA.

DECLARO VACÂNCIA, com fulcro no artigo 54, caput, da Lei Complementar nº 840, de 23 de dezembro de 2011, c/c artigo 1º, inciso VIII, do Decreto nº 39.133, de 15 de junho de 2018, bem como o artigo 8º, §2º, da Portaria nº 396, de 20 de junho de 2022, da carreira de TÉCNICO ADMINISTRATIVO, cargo de ANALISTA GESTÃO E ASSISTÊNCIA PÚBLICA À SAÚDE, 3º Classe, Padrão 37, do Quadro de Pessoal do Distrito Federal, pertencente à Secretaria de Estado de Saúde do Distrito Federal, ocupado por ELAINE DE AZEVEDO RIBAS, matrícula nº: 1679690x, lotado(a) no(a) SUPERINTENDÊNCIA DA REGIÃO DE SAÚDE SES/SRSSU/DA/GPNGPAPS-SU, a contar de 01 de JULHO de 2024, em virtude de sua posse em outro cargo inacumulável.

Publique-se e encaminha-se à Secretaria de Estado de Saúde do Distrito Federal, para providências pertinentes.

LUCILENE MARIA FLORÊNCIO DE QUEIROZ

**DESPACHO DA SECRETÁRIA**

Em 06 de setembro de 2024

A SECRETÁRIA DE ESTADO DE SAÚDE DO DISTRITO FEDERAL, no uso das atribuições que lhe confere o artigo 509, do Regimento Interno da Secretaria de Estado de Saúde do Distrito Federal, aprovado pelo Decreto nº 39.546, de 19 de dezembro de 2018, publicado no DODF nº 241, de 20 de dezembro de 2018, e CONSIDERANDO o disposto no artigo 30 do Decreto nº 37.296, de 29 de abril de 2016, publicado no DODF nº 94 de 18 de maio de 2016, resolve:

I - ACOLHO como razão de decidir, nos termos do art. 50, §1º, da Lei Federal nº 9.784/1999 c/c Lei Distrital nº 2.834/2001, o Despacho - SES/CONT (138677549), por seus próprios e jurídicos fundamentos, para CONHECER o recurso interposto pelo servidor MARCO ANTÔNIO SANTOS DE AMORIM, matrícula 129817-8 (143613782), visto que tempestivo, e, no mérito, NEGAR-LHE provimento. DECIDO, portanto, pela aplicação da pena de SUSPENSÃO DE 8 (oito) DIAS convertida em multa no percentual de 50% (cinquenta por cento) do valor diário da remuneração do servidor, nos termos do art. 200, §3º e incisos, da Lei Complementar nº 840/2011, por incorrer no descumprimento do artigo 190, inciso I cumulado com o artigo 180, incisos V e XV, e artigo 199, parágrafo único, todos da LCDF nº 840/2011.

II - Restituam-se ou autos à Controladoria Setorial de Saúde para ciência e adoção das providências cabíveis.

LUCILENE MARIA FLORÊNCIO DE QUEIROZ

**DESPACHO DA SECRETÁRIA**

Em 06 de setembro de 2024

A SECRETÁRIA DE ESTADO DE SAÚDE DO DISTRITO FEDERAL, no uso das atribuições que lhe confere o artigo 509, do Regimento Interno da Secretaria de Estado de Saúde do Distrito Federal, aprovado pelo Decreto nº 39.546, de 19 de dezembro de 2018, publicado no DODF nº 241, de 20 de dezembro de 2018, e CONSIDERANDO o disposto no artigo 30 do Decreto nº 37.296, de 29 de abril de 2016, publicado no DODF nº 94 de 18 de maio de 2016, resolve:

I - ACOLHO como razão de decidir, nos termos do art. 50, §1º, da Lei Federal nº 9.784/1999 c/c Lei Distrital nº 2.834/2001, o Julgamento - SES/CONT (133442367), por seus próprios e jurídicos fundamentos, para CONHECER o recurso interposto pela servidora MONIQUE MACHADO MACIANO, matrícula 1685126-9 (134105154), visto que tempestivo, e, no mérito, NEGAR-LHE provimento. DECIDO, portanto, pela aplicação da sanção disciplinar de 25 (vinte e cinco) dias de SUSPENSÃO à servidora MONIQUE MACHADO MACIANO, matrícula 1685126-9, convertida em multa no percentual de 50% (cinquenta por cento) do valor diário da remuneração da servidora, nos termos do artigo 191, inciso IV, e artigo 192, inciso V, alínea "d", cumulados com o 200, §3º, incisos I e II, da Lei Complementar nº 840/2011.

II - Restituam-se ou autos à Controladoria Setorial de Saúde para ciência e adoção das providências cabíveis.

LUCILENE MARIA FLORÊNCIO DE QUEIROZ

**DESPACHO DA SECRETÁRIA**

Em 06 de setembro de 2024

A SECRETÁRIA DE ESTADO DE SAÚDE DO DISTRITO FEDERAL, no uso das atribuições que lhe confere o artigo 509, do Regimento Interno da Secretaria de Estado de Saúde do Distrito Federal, aprovado pelo Decreto nº 39.546, de 19 de dezembro de 2018, publicado no DODF nº 241, de 20 de dezembro de 2018, e CONSIDERANDO o disposto no artigo 30 do Decreto nº 37.296, de 29 de abril de 2016, publicado no DODF nº 94 de 18 de maio de 2016, resolve:

I - ACOLHO como razão de decidir, nos termos do art. 50, §1º, da Lei Federal nº 9.784/1999 c/c Lei Distrital nº 2.834/2001, o Julgamento - SES/CONT (140505148), por

seus próprios e jurídicos fundamentos, para CONHECER o recurso interposto pelo servidor(144019745), visto que tempestivo, e, no mérito, NEGAR-LHE provimento. DECIDO, portanto, pela aplicação da sanção disciplinar de 25 (vinte e cinco) dias, RENATO SERGIO DE MEDEIROS SOUZA, matrícula 01374524, Médico Cirurgia Geral, convertida em multa no percentual de 50% (cinquenta por cento) do valor diário da remuneração do servidor, nos termos dos artigos 180, incisos I, III e V, art. 190, inciso I e art. 191, inciso IV, todos cumulados com o art. 200, §3º, incisos I e II, da Lei Complementar nº 840, de 23 de dezembro de 2011.

II - Restituam-se ou autos à Controladoria Setorial de Saúde para ciência e adoção das providências cabíveis.

LUCILENE MARIA FLORÊNCIO DE QUEIROZ

**DESPACHO DA SECRETÁRIA**

Em 06 de setembro de 2024

A SECRETÁRIA DE ESTADO DE SAÚDE DO DISTRITO FEDERAL, no uso das atribuições que lhe confere o artigo 509, do Regimento Interno da Secretaria de Estado de Saúde do Distrito Federal, aprovado pelo Decreto nº 39.546, de 19 de dezembro de 2018, publicado no DODF nº 241, de 20 de dezembro de 2018, e CONSIDERANDO o disposto no artigo 30 do Decreto nº 37.296, de 29 de abril de 2016, publicado no DODF nº 94, de 18 de maio de 2016, resolve:

I - ACOLHO o relatório conclusivo da 24ª Comissão de Procedimento Disciplinar (125313191), em razão dos fatos e fundamentos jurídicos colacionados, e JULGO pela aplicação da sanção disciplinar de 18 (dezoito) dias de SUSPENSÃO ao servidor LUIZ ROBERTO PIRES DOMINGUES JUNIOR, matrícula 1401529-3, Auditor de Atividades Urbanas, convertida em multa no percentual de 50% (cinquenta por cento) do valor diário da remuneração do servidor, nos termos do art. 190, inciso I e IX, alínea "b" cumulado com o art. 180, incisos I, II, V, VI, VI e XIII e art. 191, inciso IV, todos cumulados com o art. 200, §3º, incisos I e II, da Lei Complementar nº 840/2011.

II - Restituam-se ou autos à Controladoria Setorial de Saúde para ciência e adoção das providências cabíveis.

LUCILENE MARIA FLORÊNCIO DE QUEIROZ

**DESPACHO DA SECRETÁRIA**

Em 06 de setembro de 2024

PROCESSO Nº: 00060-00242001/2022-20. INTERESSADO: MARIO CELSO RODRIGUES JUNIOR. ASSUNTO: READAPTAÇÃO

A SECRETÁRIA DE ESTADO DE SAÚDE DO DISTRITO FEDERAL, com fulcro no artigo 1º, inciso III, alínea "d", do Decreto nº 39.133, de 15 de junho de 2018, artigo 8º, §2º, da Portaria nº 396, de 20 de junho de 2022, resolve: READAPTAR o(a) servidor(a) MARIO CELSO RODRIGUES JUNIOR, matrícula 14440660, cargo: Psicólogo, do Quadro de Pessoal do Distrito Federal, por motivo de Readaptação Funcional Permanente com Restrição Laborativa Definitiva, no mesmo cargo, conforme conclusão constante no Laudo Médico de Readaptação Funcional nº 356/2024 de 21/08/2024, emitido pela Gerência de Readaptação Funcional - SEEC/SUBSAUDE/COPEM/DIPEM/GERF, nos termos do Processo nº: 00060-00242001/2022-20.

LUCILENE MARIA FLORÊNCIO DE QUEIROZ

**RETIFICAÇÃO**

No despacho da Secretária de 05 de Agosto de 2024, publicado no DODF nº 150, de 07 de Agosto de 2024, página 38, o ato que exonerou a pedido, o servidor JOSE RIBAMAR DE ANDRADE JUNIOR, da Secretaria de Estado de Saúde do Distrito Federal, ONDE SE LÊ: "...cargo de TM, 02º Classe, Padrão 02,...", LEIA SE: "...cargo de TÉCNICO EM ENFERMAGEM, Classe Especial, Padrão II", conforme Processo nº 00060-00279862/2024-25,..."

No Despacho da Secretária de 29 de agosto de 2024, publicado no DODF nº 168, de 02 de setembro de 2024, páginas 54 e 55, o ato que exonerou a pedido, o servidor DEBORA PAIXAO ROCHA BATISTA, da Secretaria de Estado de Saúde do Distrito Federal, ONDE SE LÊ: "...a contar de 02 de maio de 2024,...", LEIA SE: "...a contar de 15 de julho de 2024,...", conforme Processo nº 00060-00346278/2024-92.

**SUBSECRETARIA DE COMPRAS E CONTRATAÇÕES**

ORDEM DE SERVIÇO Nº 336, DE 02 DE SETEMBRO DE 2024

DESIGNA SERVIDORES DA SES/DF, PARA ATUAREM NO ACOMPANHAMENTO/FISCALIZAÇÃO DO CONTRATO 052195/2024-SES/DF, celebrado com a empresa INDÚSTRIA DE ÁGUA MINERAL IBIÁ LTDA, NA FORMA ABAIXO.

O SUBSECRETÁRIO DE COMPRAS E CONTRATAÇÕES, DA SECRETARIA DE ESTADO DE SAÚDE DO DISTRITO FEDERAL, no uso das atribuições que lhe confere o Artigo 1º da PORTARIA nº 326, de 16 de agosto de 2023, publicada no DODF nº 157, de 18 de agosto de 2023, resolve:

Art. 1º Designar os servidores abaixo relacionados, consoante processo SEI-GDF 00060-00376050/2024-27 com a indicação das respectivas funções no Acompanhamento/fiscalização do Contrato nº 052195/2024-SES/DF, celebrado com a empresa INDÚSTRIA DE ÁGUA MINERAL IBIÁ LTDA, quem tem por objeto o(a) a aquisição de material de consumo de gêneros alimentícios (açúcar, café, água e garrafão retornável), a fim de atender as demandas dos órgãos que compõem a estrutura administrativa do Distrito Federal, conforme processo nº 00060-00376050/2024-27, a saber:

§ 1 IAN REIS RODRIGUES, matrícula 1689.423-5, lotado(a) no(a) SES/GABINETE e SÉRGIO LUIZ DA COSTA JUNIOR, matrícula 1703.548-1, lotado(a) no(a) SES/GABINETE, para atuarem, respectivamente, como Fiscais Setoriais Titular e Substituto(s), no âmbito do(a) SES/ADMC (149212821, 149213719).

§ 2 VERA LUCIA DO NASCIMENTO, matrícula 134395-5, lotado(a) no(a) SES/CRDF/DA/GAO/NUAL e FRANCILINA LIMA DO NASCIMENTO, matrícula 1.435.989-8, lotado(a) no(a) SES/CRDF/DA/GAO/NHS, para atuarem, respectivamente, como Fiscais Setoriais Titular e Substituto(s), no âmbito do(a) SES/CRDF (149234255, 149235622).

§ 3 WENDELL VIEIRA SOARES, matrícula 174.252-3, lotado(a) no(a) SES/SULOG/DLOG/GAC e LAÍSSA VERÔNICA BERNARDES PEREIRA, matrícula 1.697.601-0, lotado(a) no(a) SES/SULOG/DLOG/GAC, para atuarem, respectivamente, como Fiscais Setoriais Titular e Substituto(s), no âmbito do(a) SES/Parque de Apoio (149414543, 149415926).

§ 4 FERNANDO MARTINS MACHADO, matrícula 185.106-3, lotado(a) no(a) SES/SVS/LACEN/GEADM/NAGMPT e GESILVAN FELIX DA SILVA, matrícula 0157049-8, lotado(a) no(a) SES/SVS/LACEN/GEADM/NAGMPT, para atuarem, respectivamente, como Fiscais Setoriais Titular e Substituto(s), no âmbito do(a) SES/SVS/LACEN (149767000, 149769941).

§ 5 NILSON LOULI, matrícula 1401544-7, lotado(a) no(a) SES/SVS/DIVISA/GEADM, para atuar como Fiscal Setorial Titular, no âmbito do(a) SES/SVS/DIVISA (149815533).

Art. 2º Os servidores, de que trata o artigo 1º, devem observar o disposto na Lei nº 14.133/21, Decreto nº 44.330/2023; c/c o Inciso II e parágrafo 5º, do artigo 41, do Decreto nº 32.598 de 15 de dezembro de 2010; Portaria nº 29-SGA, de 25 de fevereiro de 2004; Portaria nº 125-SGA, de 30 de abril de 2004; Portaria nº 222-SEPLAG, de 31 de dezembro de 2010; os parágrafos 1º e 2º, do artigo 2º da Portaria nº 057/2011-SES/DF; Portaria nº 170/2018-SES/DF; Portaria nº 126/2019-SES/DF; Portaria nº 1143/2021-SES/DF; Instrução Normativa nº 01/2011-SES/DF e demais legislações correlatas.

Art. 3º Esta Ordem de Serviço entra em vigor na data de sua publicação.

VICTOR RIBEIRO DA COSTA

#### ORDEM DE SERVIÇO Nº 337, DE 04 DE SETEMBRO DE 2024

ALTERA A ORDEM DE SERVIÇO Nº 087, DE 14 DE MARÇO DE 2023, que DISPENSA E/OU DESIGNA SERVIDORES DA SES/DF, PARA ATUAREM NO ACOMPANHAMENTO/FISCALIZAÇÃO DO CONTRATO 048107/2022-SES/DF, celebrado com a empresa LIDERANCA LIMPEZA E CONSERVACAO LTDA, NA FORMA ABAIXO.

O SUBSECRETÁRIO DE COMPRAS E CONTRATAÇÕES, DA SECRETARIA DE ESTADO DE SAÚDE DO DISTRITO FEDERAL, no uso das atribuições que lhe confere o Artigo 1º da PORTARIA nº 326, de 16 de agosto de 2023, publicada no DODF nº 157, de 18 de agosto de 2023, resolve:

Art. 1º Dispensar os seguintes servidores do Acompanhamento/fiscalização do Contrato nº 048107/2022-SES/DF, celebrado com a empresa LIDERANCA LIMPEZA E CONSERVACAO LTDA, quem tem por objeto o(a) prestação de Serviços de Limpeza, Higienização, Conservação, Asseio e Desinfecção Hospitalar nas Unidades desta Secretaria de Estado de Saúde do Distrito Federal SES-DF, incluindo os serviços de desinfecção de superfícies e equipamentos (de acordo com o Manual de Higienização e normas vigentes), limpeza de áreas verdes, visando à adequada condição de salubridade e higiene, sob inteira responsabilidade da Contratada, com padrão de excelência necessário, com a disponibilização de mão-de-obra qualificada, produtos saneantes domissanitários, materiais, máquinas e equipamentos, e demais atividades correlatas, conforme especificações e condições estabelecidas neste Contrato (Lote 6 - Região Centro Sul \*Cota de ME/EPP vinculado ao lote 02), conforme processo nº 00060-00137336/2017-60:

§ 1 THALYTA PORTELA DE OLIVEIRA DAMASCENO, matrícula 1707.184-4, lotado(a) no(a) GSAS3-GUA/DIRAPS/SRSCS, como o Perfil Fiscal Titular, no âmbito do(a) UBS3-GUA/GSAP3-GUA/DIRAPS/SRSCS e UBS5-GUA/GSAP3-GUA/DIRAPS/SRSCS.

§ 2 TATIANA APARECIDA DIAS BATISTA, matrícula 1693.759-7, lotado(a) no(a) SES/SRSCS/DA/GAOAPS-CS/NHS, como Perfil Comissão Substituto(a), no âmbito do(a) SES/SRSCS.

Art. 2º Designar, consoante processo SEI-GDF 00060-00573369/2022-37, os servidores relacionados abaixo, com a indicação das respectivas funções no Acompanhamento/fiscalização do referido ajuste, a saber:

§ 1 NATÁLIA CRISTINA SILVA ALMEIDA, matrícula 1717.042-7, lotado(a) no(a) SES/SRSCS/DIRAPS/GSAP3-GUA, para atuar como o Perfil fiscal Titular, no âmbito do(a) SES/SRSCS/DIRAPS/GSAP3-GUA/UBS3-GUA e SES/SRSCS/DIRAPS/GSAP3-GUA/UBS5-GUA (149002483, 150218209).

§ 2 JANTELMO GOMES ALVES, matrícula 146.976-2, lotado(a) no(a) SES/SRSCS/DA/GAOAPS-CS/NHS, para atuar com o Perfil Comissão Substituto(a) no âmbito do(a) SES/SRSCS. (150034390, 150057162).

Art. 3º Os servidores, de que trata o artigo 2º, devem observar o disposto no artigo 67, da Lei nº 8.666/93; c/c o Inciso II e parágrafo 5º, do artigo 41, do Decreto nº 32.598 de 15 de dezembro de 2010; Portaria nº 29-SGA, de 25 de fevereiro de 2004; Portaria nº 125-SGA, de 30 de abril de 2004; Portaria nº 222-SEPLAG, de 31 de dezembro de 2010; os parágrafos 1º e 2º, do artigo 2º da Portaria nº 057/2011-SES/DF; Portaria nº 170/2018-SES/DF; Portaria nº 126/2019-SES/DF; Portaria nº 1143/2021-SES/DF; Instrução Normativa nº 01/2011-SES/DF; Portaria nº 452/2022-SES/DF e demais legislações correlatas.

Art. 4º Esta Ordem de Serviço entra em vigor na data de sua publicação.

VICTOR RIBEIRO DA COSTA

#### ORDEM DE SERVIÇO Nº 338, DE 04 DE SETEMBRO DE 2024

DESIGNA SERVIDORES DA SES/DF, PARA ATUAREM NO ACOMPANHAMENTO/FISCALIZAÇÃO DO CONTRATO 052024/2024-SES/DF, celebrado com a empresa MAZIMU'S SERVIÇOS ESPECIALIZADOS LTDA, NA FORMA ABAIXO.

O SUBSECRETÁRIO DE COMPRAS E CONTRATAÇÕES, DA SECRETARIA DE ESTADO DE SAÚDE DO DISTRITO FEDERAL, no uso das atribuições que lhe confere o Artigo 1º da PORTARIA nº 326, de 16 de agosto de 2023, publicada no DODF nº 157, de 18 de agosto de 2023, resolve:

Art. 1º Designar os servidores abaixo relacionados, consoante processo SEI-GDF 00060-00306089/2024-87, com a indicação das respectivas funções no Acompanhamento/fiscalização do Contrato nº 052024/2024-SES/DF, celebrado com a empresa MAZIMU'S SERVIÇOS ESPECIALIZADOS LTDA quem tem por objeto o(a) a prestação de serviços de manutenção preventiva e ou corretiva, com reposição de peças, calibração e mão de obra nos equipamentos Oftalmológicos da Secretaria de Estado de Saúde do Distrito Federal (SES/DF), conforme processo nº 00060-00339160/2024-16, a saber:

§ 1 MURILLO MIGUEL NUNES DA SILVA, matrícula 179.719-0, lotado(a) no(a) SES/SRSCS/HRAN/DA para atuar como Fiscal Setorial Titular, no âmbito do(a) SES/SRSCS/HRAN (149717290).

§ 2 MAGALHÃES ROCHA DA SILVEIRA, matrícula 1.695.146-8, lotado(a) no(a) SES/SRSCS/HRAN/DA para atuar como Fiscal Setorial Titular, no âmbito do(a) SES/SRSCS/HRAN (149717290).

§ 3 LUIZ ANTONIO RORIZ BUENO, matrícula 1659430-4, lotado(a) no(a) SES/SRSCS/HRG/DA para atuar como Fiscal Setorial Titular, no âmbito do(a) SES/SRSCS/HRG (149717290).

§ 4 JULIANA TESSARI DIAS, matrícula 0198748-8, lotado(a) no(a) SES/HMIB/DAS/GACL/UMEI e JULIANA DE SOUZA ROCHA, matrícula 1982591, lotado(a) no(a) SES/HMIB/DAS/GACL/UMEI para atuarem, respectivamente, como Fiscais Setoriais Titular e Substituto, no âmbito do(a) SES/HMIB (149309602, 147722156).

§ 5 CINTIA CHUMBINHO PASSOS VIEIRA, matrícula 17110742, lotado(a) no(a) SES/SRSCS/DIRASE/GSAS1 e VINICIUS TORRES MARTINS, matrícula 17110742, lotado(a) no(a) SES/SRSCS/DIRASE/GSAS1/POLIC-PAR para atuarem, respectivamente, como Fiscais Setoriais Titular e Substituto, no âmbito do(a) SES/SRSCS/DIRASE/GSAS1 (144616373, 144640402).

Art. 2º Os servidores, de que trata o artigo 1º, devem observar o disposto na Lei nº 14.133/21, Decreto nº 44.330/2023; c/c o Inciso II e parágrafo 5º, do artigo 41, do Decreto nº 32.598 de 15 de dezembro de 2010; Portaria nº 29-SGA, de 25 de fevereiro de 2004; Portaria nº 125-SGA, de 30 de abril de 2004; Portaria nº 222-SEPLAG, de 31 de dezembro de 2010; os parágrafos 1º e 2º, do artigo 2º da Portaria nº 057/2011-SES/DF; Portaria nº 170/2018-SES/DF; Portaria nº 126/2019-SES/DF; Portaria nº 1143/2021-SES/DF; Instrução Normativa nº 01/2011-SES/DF e demais legislações correlatas.

Art. 3º Esta Ordem de Serviço entra em vigor na data de sua publicação.

VICTOR RIBEIRO DA COSTA

#### ORDEM DE SERVIÇO Nº 339, DE 04 DE SETEMBRO DE 2024

DESIGNA SERVIDORES DA SES/DF, PARA ATUAREM NO ACOMPANHAMENTO/FISCALIZAÇÃO DO CONTRATO 051846/2024-SES/DF, celebrado com a empresa BETAQUÍMICA EQUIPAMENTOS PARA LABORATÓRIO LTDA, NA FORMA ABAIXO.

O SUBSECRETÁRIO DE COMPRAS E CONTRATAÇÕES, DA SECRETARIA DE ESTADO DE SAÚDE DO DISTRITO FEDERAL, no uso das atribuições que lhe confere o Artigo 1º da PORTARIA nº 326, de 16 de agosto de 2023, publicada no DODF nº 157, de 18 de agosto de 2023, resolve:

Art. 1º Designar os servidores abaixo relacionados, consoante processo SEI-GDF 00060-00071989/2021-55, com a indicação das respectivas funções no Acompanhamento/fiscalização do Contrato nº 051846/2024-SES/DF, celebrado com a empresa BETAQUÍMICA EQUIPAMENTOS PARA LABORATÓRIO LTDA, quem tem por objeto o(a) a aquisição de Equipamentos: CENTRÍFUGA DE BANCADA e outro, para atender as necessidades da Secretaria de Saúde - DF (Item 3/4), conforme processo nº 00060-00071989/2021-55, a saber:

§ 1 MARINA BIAGGINI DINIZ BARBOSA, matrícula 1436.498-0, lotado(a) no(a) SES/SRSCS/HRPL/GAMAD/NBLH e VÂNIA BORGES DOS SANTOS, matrícula 1682.730-9, lotado(a) no(a) SES/SRSCS/HRPL/GAMAD/NBLH, para atuarem, respectivamente, como Executor(es) Titular e Substituto(s), no âmbito do(a) SES/SRSCS/HRPL (148757078, 148760715).

§ 2 NATÁLIA OLIVEIRA DE SOUZA CONCEIÇÃO CLARENTINO, matrícula 1697.400x, lotado(a) no(a) SES/SRSCS/HRPL/GAMAD/NBLH e PRISCILA LEITE BITTENCOURT, matrícula 1439.244-5, lotado(a) no(a) SES/SRSCS/HRPL/GAMAD/NBLH, para atuarem, respectivamente, como Executor(es) Titular e Substituto(s), no âmbito do(a) SES/SRSCS/HRPL (149207020, 149209182).

§ 3 DANIELA MORAES PINTO DO CARMO, matrícula 159.245-9, lotado(a) no(a) SES/SRSCS/HRAN/GAMAD/NBLH, para atuar como Executor(es) Titular no âmbito do(a) SES/SRSCS/HRAN (149589022).

§ 4 RAQUEL MEDEIROS BASTOS RORIZ BARBO, matrícula 180.171-6, lotado(a) no(a) SES/HMIB/DAS/GEAD/NBLH e FÁBIO AMARAL LEITE CANUTO, matrícula 140.173-4, lotado(a) no(a) SES/HMIB/DAS/GEAD/NBLH, para atuarem, respectivamente, como Executor(es) Titular e Substituto(s), no âmbito do(a) SES/HMIB (149409736, 149410263).

§ 5 EVELIN LEITE MENDONÇA FIALHO, matrícula 1683.989-7, lotado(a) no(a) SES/SRSL/HR/L/GAMAD/NBLH e AINO ALEXANDRA GIOVENARDI, matrícula 214.692-4, lotado(a) no(a) SES/SRSL/HR/L/GAMAD/NBLH, para atuarem, respectivamente, como Executor(es) Titular e Substituto(s), no âmbito do(a) SES/SRSL/HR/L (149501636, 149490909).

§ 6 JULIANA NERI RIBEIRO, matrícula 214.707-6, lotado(a) no(a) SES/SRSNO/HRS/GAMAD/NBLH e JOSELE GONCALVES FERREIRA, matrícula 159.153-3, lotado(a) no(a) SES/SRSNO/HRS/GAMAD/NBLH, para atuarem, respectivamente, como Executor(es) Titular e Substituto(s), no âmbito do(a) SES/SRSNO/HRS (149543354, 149491470).

§ 7 JACQUELINE STARLING LUZZI, matrícula 1443.716-3, lotado(a) no(a) SES/SRSG/HR/L/GAMAD/NBLH e ANDRESSA GRASIELA ALVES DA SILVA, matrícula 1686.950-8, lotado(a) no(a) SES/SRSG/HR/L/GAMAD/NBLH, para atuarem, respectivamente, como Executor(es) Titular e Substituto(s), no âmbito do(a) SES/SRSG/HR/L (149727220, 149501848).

§ 8 BÁRBARA REGINA DA MOTA, matrícula 182.795-2, lotado(a) no(a) SES/SRSSU/HR/GAMAD/NBLH e MARIA OLIVIA PLÁCIDO CUNHA, matrícula 179.798-0, lotado(a) no(a) SES/SRSSU/HR/GAMAD/NBLH, para atuarem, respectivamente, como Executor(es) Titular e Substituto(s), no âmbito do(a) SES/SRSSU/HR/G (149515818, 149522969).

Art. 2º Os servidores, de que trata o artigo 1º, devem observar o disposto no artigo 67, da Lei nº 8.666/93; c/c o Inciso II e parágrafo 5º, do artigo 41, do Decreto nº 32.598 de 15 de dezembro de 2010; Portaria nº 29-SGA, de 25 de fevereiro de 2004; Portaria nº 125-SGA, de 30 de abril de 2004; Portaria nº 222-SEPLAG, de 31 de dezembro de 2010; os parágrafos 1º e 2º, do artigo 2º da Portaria nº 057/2011-SES/DF; Portaria nº 170/2018-SES/DF; Portaria nº 126/2019-SES/DF; Portaria nº 1143/2021-SES/DF; Instrução Normativa nº 01/2011-SES/DF e demais legislações correlatas.

Art. 3º Esta Ordem de Serviço entra em vigor na data de sua publicação.

VICTOR RIBEIRO DA COSTA

#### ORDEM DE SERVIÇO Nº 340, DE 05 DE SETEMBRO DE 2024

ALTERA a ORDEM DE SERVIÇO 022, de 18 de JANEIRO de 2021, a qual DESIGNA SERVIDORES DA SES/DF, PARA ATUAREM NO ACOMPANHAMENTO/FISCALIZAÇÃO DO TERMO DE CESSÃO DE USO 003/2020-SES/DF, celebrado com o BANCO DE BRASÍLIA S.A – BRB, NA FORMA ABAIXO.

O SUBSECRETÁRIO DE COMPRAS E CONTRATAÇÕES, DA SECRETARIA DE ESTADO DE SAÚDE DO DISTRITO FEDERAL, no uso das atribuições que lhe confere o Artigo 1º da PORTARIA nº 326, de 16 de agosto de 2023, publicada no DODF nº 157, de 18 de agosto de 2023, resolve:

Art. 1º Dispensar os seguintes servidores do Acompanhamento/fiscalização do Termo de Cessão de Uso nº 003/2020-SES/DF, celebrado com o BANCO DE BRASÍLIA S.A – BRB, quem tem por objeto o(a) Cessão sem ônus de Uso de 2m² (dois metros quadrados) para instalação de 01 (uma) máquina de auto atendimento do Banco BRB, no Hospital Regional de Sobradinho-DF, localizado na Qd. 12 - Área Especial – Sobradinho-DF, conforme processo nº 0060-012135/2014:

§ 1 CLAUDIO MOISES SALES, matrícula 133.393-3, lotado(a) no(a) SES/SRSNO/DA/GAOESP-SOB/NT e KELLY DE PAULA LOPES DE SOUZA, matrícula 198.450-0, lotado(a) no(a) DA/SRSNO-SOB, como Executor(es) Titular e Substituto(s).

Art. 2º Designar os servidores abaixo relacionados, consoante processo SEI-GDF 0060-012135/2014, com a indicação das respectivas funções no Acompanhamento/fiscalização do referido ajuste, a saber:

§ 1 JOSY PEREIRA DE SOUZA, matrícula 1673.593-5, lotado(a) no(a) SES/SRSNO/DA/GAOESP-SOB e MAGALHÃES ROCHA DA SILVEIRA, matrícula 1695.146-8, lotado(a) no(a) SES/SRSNO/DA, para atuarem, respectivamente, como Executor(es) Titular e Substituto(s), no âmbito do(a) SES/SRSNO (142028570, 144235045).

Art. 3º Os servidores, de que trata o artigo 2º, devem observar o disposto no artigo 67, da Lei nº 8.666/93; c/c o Inciso II e parágrafo 5º, do artigo 41, do Decreto nº 32.598 de 15 de dezembro de 2010; Portaria nº 29-SGA, de 25 de fevereiro de 2004; Portaria nº 125-SGA, de 30 de abril de 2004; Portaria nº 222-SEPLAG, de 31 de dezembro de 2010; os parágrafos 1º e 2º, do artigo 2º da Portaria nº 057/2011-SES/DF; Portaria nº 170/2018-SES/DF; Portaria nº 126/2019-SES/DF; Portaria nº 1143/2021-SES/DF; Instrução Normativa nº 01/2011-SES/DF e demais legislações correlatas.

Art. 4º Esta Ordem de Serviço entra em vigor na data de sua publicação.

VICTOR RIBEIRO DA COSTA

#### ORDEM DE SERVIÇO Nº 341, DE 05 DE SETEMBRO DE 2024

ALTERA A ORDEM DE SERVIÇO 096, DE 15 DE MARÇO DE 2023, A QUAL DESIGNA SERVIDORES DA SES/DF, PARA ATUAREM NO ACOMPANHAMENTO/FISCALIZAÇÃO DO CONTRATO 048110/2022-SES/DF, celebrado com a empresa IPANEMA EMPRESA DE SERVICOS GERAIS E TRANSPORTES LTDA, NA FORMA ABAIXO.

O SUBSECRETÁRIO DE COMPRAS E CONTRATAÇÕES, DA SECRETARIA DE ESTADO DE SAÚDE DO DISTRITO FEDERAL, no uso das atribuições que lhe confere o Artigo 1º da PORTARIA nº 326, de 16 de agosto de 2023, publicada no DODF nº 157, de 18 de agosto de 2023, resolve:

Art. 1º Designar os servidores abaixo relacionados, consoante processo SEI-GDF 00060-00573330/2022-10, com a indicação das respectivas funções no Acompanhamento/fiscalização do Contrato nº 048110/2022-SES/DF, celebrado com a empresa IPANEMA EMPRESA DE SERVICOS GERAIS E TRANSPORTES LTDA, quem tem por objeto o(a) prestação de Serviços de Limpeza, Higienização, Conservação, Asseio e Desinfecção Hospitalar nas Unidades desta Secretaria de Estado de Saúde do Distrito Federal SES-DF, incluindo os serviços de desinfecção de superfícies e equipamentos (de acordo com o Manual de Higienização e normas vigentes), limpeza de áreas verdes, visando à adequada condição de salubridade e higiene, sob inteira responsabilidade da Contratada, com padrão de excelência necessário, com a disponibilização de mão-de-obra qualificada, produtos saneantes domissanitários, materiais, máquinas e equipamentos, e demais atividades correlatas, conforme especificações e condições estabelecidas neste Contrato (Lote 8 - Região Oeste - \*Ampla Concorrência), conforme processo nº 00060-00137336/2017-60, a saber:

§ 1 RUAN CARLOS DE SOUZA HOLANDA, matrícula 1712.651-7, lotado(a) no(a) SES/SRSG/HR/L/GAOAPS-OE e JOSENILDO SOUSA DE ARAUJO, matrícula 135.148-6, lotado(a) no(a) SES/SRSG/HR/L/GAOAPS-OE/NAGMPT, para atuarem, respectivamente, com o PERFIL COMISSÃO Titular e Substituto(a), no âmbito do(a) SES/SRSG/HR/L (146761507, 132714910, 135705774, 149346488).

Art. 2º Os servidores, de que trata o artigo 1º, devem observar o disposto no artigo 67, da Lei nº 8.666/93; c/c o Inciso II e parágrafo 5º, do artigo 41, do Decreto nº 32.598 de 15 de dezembro de 2010; Portaria nº 29-SGA, de 25 de fevereiro de 2004; Portaria nº 125-SGA, de 30 de abril de 2004; Portaria nº 222-SEPLAG, de 31 de dezembro de 2010; os parágrafos 1º e 2º, do artigo 2º da Portaria nº 057/2011-SES/DF; Portaria nº 170/2018-SES/DF; Portaria nº 126/2019-SES/DF; Portaria nº 1143/2021-SES/DF; Instrução Normativa nº 01/2011-SES/DF; Portaria nº 452/2022-SES/DF e demais legislações correlatas.

Art. 3º Esta Ordem de Serviço entra em vigor na data de sua publicação.

VICTOR RIBEIRO DA COSTA

#### ORDEM DE SERVIÇO Nº 342, DE 06 DE SETEMBRO DE 2024

DESIGNA SERVIDORES DA SES/DF, PARA ATUAREM NO ACOMPANHAMENTO/FISCALIZAÇÃO DO CONTRATO 052077/2024-SES/DF, celebrado com a empresa FREEDOM VEÍCULOS ELÉTRICOS LTDA, NA FORMA ABAIXO.

O SUBSECRETÁRIO DE COMPRAS E CONTRATAÇÕES, DA SECRETARIA DE ESTADO DE SAÚDE DO DISTRITO FEDERAL, no uso das atribuições que lhe confere o Artigo 1º da PORTARIA nº 326, de 16 de agosto de 2023, publicada no DODF nº 157, de 18 de agosto de 2023, resolve:

Art. 1º Designar os servidores abaixo relacionados, consoante processo SEI-GDF 00060-00318158/2024-03, com a indicação das respectivas funções no Acompanhamento/fiscalização do Contrato nº 052077/2024-SES/DF, celebrado com a empresa FREEDOM VEÍCULOS ELÉTRICOS LTDA, quem tem por objeto o(a) aquisição de material de ÓRTESES, PRÓTESES E MATERIAIS ESPECIAIS (OPME) – CADEIRAS DE RODAS DIVERSAS, contemplados na Tabela SUS DE OPME do Ministério da Saúde, para atender as demandas da Gerência de Serviços de Saúde Funcional da Secretaria de Saúde do DF, conforme processo nº 00060-00318158/2024-03, a saber:

§ 1 RICARDO ALCANTARA OLIVEIRA, matrícula 192.850-3, lotado(a) no(a) SES/SAIS/DASIS/GESS/NUPOP e KARLA ADRIANA PAIXAO LOPES, matrícula 171.399-X, lotado(a) no(a) SES/SAIS/DASIS/GESS/NUPOP, para atuarem, respectivamente, como Executor(es) Titular e Substituto(s), no âmbito do(a) SES/DF (146312256, 146312400).

Art. 2º Os servidores, de que trata o artigo 1º, devem observar o disposto no artigo 67, da Lei nº 8.666/93; c/c o Inciso II e parágrafo 5º, do artigo 41, do Decreto nº 32.598 de 15 de dezembro de 2010; Portaria nº 29-SGA, de 25 de fevereiro de 2004; Portaria nº 125-SGA, de 30 de abril de 2004; Portaria nº 222-SEPLAG, de 31 de dezembro de 2010; os parágrafos 1º e 2º, do artigo 2º da Portaria nº 057/2011-SES/DF; Portaria nº 170/2018-SES/DF; Portaria nº 126/2019-SES/DF; Portaria nº 1143/2021-SES/DF; Instrução Normativa nº 01/2011-SES/DF e demais legislações correlatas.

Art. 3º Esta Ordem de Serviço entra em vigor na data de sua publicação.

VICTOR RIBEIRO DA COSTA

#### ORDEM DE SERVIÇO Nº 343, DE 06 DE SETEMBRO DE 2024

DESIGNA SERVIDORES DA SES/DF, PARA ATUAREM NO ACOMPANHAMENTO/FISCALIZAÇÃO DO CONTRATO 050684/2024-SES/DF, celebrado com a empresa ASCLÉPIOS EQUIPAMENTOS HOSPITALARES LTDA, NA FORMA ABAIXO.

O SUBSECRETÁRIO DE COMPRAS E CONTRATAÇÕES, DA SECRETARIA DE ESTADO DE SAÚDE DO DISTRITO FEDERAL, no uso das atribuições que lhe confere o Artigo 1º da PORTARIA nº 326, de 16 de agosto de 2023, publicada no DODF nº 157, de 18 de agosto de 2023, resolve:

Art. 1º Designar os servidores abaixo relacionados, consoante processo SEI-GDF 00060-00605101/2023-52, com a indicação das respectivas funções no Acompanhamento/fiscalização do Contrato nº 050684/2024-SES/DF, celebrado com a empresa ASCLÉPIOS EQUIPAMENTOS HOSPITALARES LTDA, quem tem por objeto o(a) aquisição de equipamento médico-hospitalar: OFTALMOSCÓPIO, para atender as necessidades da Secretaria de Saúde – DF (Item 1/2), conforme processo nº 00060-00605101/2023-52, a saber:

§ 1 JOSINALDO DA SILVA CRUZ, matrícula 1675.140-X, lotado(a) no(a) SES/SRSSO/HRSAM e ALINE TERRA DO BOMFIM, matrícula 1697.182-5, lotado(a) no(a) SES/SRSSO/HRSAM/GACIR/UGO, para atuarem, respectivamente, como Executor(es) Titular e Substituto(s), no âmbito do(a) SES/SRSSO (136591469, 136593689).

§ 2 JULIANA PALIS HORTA DA SILVA, matrícula 190.131-1, lotado(a) no(a) SES/SRSLE/HR/L/GACL/UNEO e LUCIANA MOREIRA MOURA, matrícula 180.571-1, lotado(a) no(a) SES/SRSLE/DIRASE/CPSS, para atuarem, respectivamente, como Executor(es) Titular e Substituto(s), no âmbito do(a) SES/SRSLE (139235905, 136655930).

§ 3 DANIELLE COSTA NARDI, matrícula 1671.652-3, lotado(a) no(a) SES/HMIB/DAS/GACL/UTI NEO e VIRGINIA LIRA DA CONCEICAO, matrícula 157.715-8, lotado(a) no(a) SES/HMIB/DAS/GACL/UTI NEO, para atuarem, respectivamente, como Executor(es) Titular e Substituto(s), no âmbito do(a) SES/HMIB (140816308, 140354143).

§ 4 CYNTHIA FURTADO FIGUEIRA, matrícula 1697.329-1, lotado(a) no(a) SES/SRSSU/HRG/GACL/UPED e ILMA DA CUNHA BARROS, matrícula 1685.403-9, lotado(a) no(a) SES/SRSSU/HRG/GACL/UPED, para atuarem, respectivamente, como Executor(es) Titular e Substituto(s), no âmbito do(a) SES/SRSSU (140890545, 140892054).

§ 5 HELVIO DURANTE DE OLIVEIRA, matrícula 131.056-9, lotado(a) no(a) SES/SRSNO/GSAS1/POLIC-SOB e ANA FIDELLY GUIMARAES COSTA, matrícula 1440.798-1, lotado(a) no(a) SES/SRSO/DIRASE/GSAS1, para atuarem, respectivamente, como Executor(es) Titular e Substituto(s), no âmbito do(a) SES/SRSNO (142315726, 142397599).

§ 6 TATIANE OLIVEIRA QUEVEDO, matrícula 1658.472-4, lotado(a) no(a) SES/SRSCE/DIRAPS/GAPAPS e DENILDO FERREIRA MENEZES, matrícula 140.777-5, lotado(a) no(a) SES/SRSCE/DIRAPS/GENF, para atuarem, respectivamente, como Executor(es) Titular e Substituto(s), no âmbito do(a) SES/SRSCE (142806472, 142806860).

Art. 2º Os servidores, de que trata o artigo 1º, devem observar o disposto no artigo 67, da Lei nº 8.666/93; c/c o Inciso II e parágrafo 5º, do artigo 41, do Decreto nº 32.598 de 15 de dezembro de 2010; Portaria nº 29-SGA, de 25 de fevereiro de 2004; Portaria nº 125-SGA, de 30 de abril de 2004; Portaria nº 222-SEPLAG, de 31 de dezembro de 2010; os parágrafos 1º e 2º, do artigo 2º da Portaria nº 057/2011-SES/DF; Portaria nº 170/2018-SES/DF; Portaria nº 126/2019-SES/DF; Portaria nº 1143/2021-SES/DF; Instrução Normativa nº 01/2011-SES/DF e demais legislações correlatas.

Art. 3º Esta Ordem de Serviço entra em vigor na data de sua publicação.

VICTOR RIBEIRO DA COSTA

#### ORDEM DE SERVIÇO Nº 344, DE 06 DE SETEMBRO DE 2024

DESIGNA SERVIDORES DA SES/DF, PARA ATUAREM NO ACOMPANHAMENTO/FISCALIZAÇÃO DO CONTRATO 051847/2024-SES/DF, celebrado com a empresa HOFFMANNLAB PRODUTOS PARA LABORATORIO LTDA, NA FORMA ABAIXO.

O SUBSECRETÁRIO DE COMPRAS E CONTRATAÇÕES, DA SECRETARIA DE ESTADO DE SAÚDE DO DISTRITO FEDERAL, no uso das atribuições que lhe confere o Artigo 1º da PORTARIA nº 326, de 16 de agosto de 2023, publicada no DODF nº 157, de 18 de agosto de 2023, resolve:

Art. 1º Designar os servidores abaixo relacionados, consoante processo SEI-GDF 00060-00071989/2021-55, com a indicação das respectivas funções no Acompanhamento/fiscalização do Contrato nº 051847/2024-SES/DF, celebrado com a empresa HOFFMANNLAB PRODUTOS PARA LABORATORIO LTDA, quem tem por objeto o(a) aquisição de Equipamentos: CENTRÍFUGA DE BANCADA e outro, para atender as necessidades da Secretaria de Saúde – DF (Itens 1 e 5), conforme processo nº 00060-00071989/2021-55, a saber:

§ 1 CARMEN LUCIA DE ALMEIDA, matrícula 1695.301-0, lotado(a) no(a) SES/SRSCS/DA/GAOAPS-CS e CAROLINE DE SANTANA BARBOSA, matrícula 1707.208-5, lotado(a) no(a) SES/SRSCS/DIRAPS/GENF, para atuarem, respectivamente, como Executor(es) Titular e Substituto(s), no âmbito do(a) SES/SRSCS (149848193, 149477987).

Art. 2º Os servidores, de que trata o artigo 1º, devem observar o disposto no artigo 67, da Lei nº 8.666/93; c/c o Inciso II e parágrafo 5º, do artigo 41, do Decreto nº 32.598 de 15 de dezembro de 2010; Portaria nº 29-SGA, de 25 de fevereiro de 2004; Portaria nº 125-SGA, de 30 de abril de 2004; Portaria nº 222-SEPLAG, de 31 de dezembro de 2010; os parágrafos 1º e 2º, do artigo 2º da Portaria nº 057/2011-SES/DF; Portaria nº 170/2018-SES/DF; Portaria nº 126/2019-SES/DF; Portaria nº 1143/2021-SES/DF; Instrução Normativa nº 01/2011-SES/DF e demais legislações correlatas.

Art. 3º Esta Ordem de Serviço entra em vigor na data de sua publicação.

VICTOR RIBEIRO DA COSTA

#### ORDEM DE SERVIÇO Nº 345, DE 06 DE SETEMBRO DE 2024

ALTERA A ORDEM DE SERVIÇO 291 DE 13 DE AGOSTO DE 2024, A QUAL DESIGNA SERVIDORES DA SES/DF, PARA ATUAREM NO ACOMPANHAMENTO/FISCALIZAÇÃO DO CONTRATO 052189/2024-SES/DF, celebrado com a empresa COOK EMPREENDIMENTOS EM ALIMENTAÇÃO LTDA, NA FORMA ABAIXO.

O SUBSECRETÁRIO DE COMPRAS E CONTRATAÇÕES, DA SECRETARIA DE ESTADO DE SAÚDE DO DISTRITO FEDERAL, no uso das atribuições que lhe confere

o Artigo 1º da PORTARIA nº 326, de 16 de agosto de 2023, publicada no DODF nº 157, de 18 de agosto de 2023, resolve:

Art. 1º Dispensar o seguinte servidor do Acompanhamento/fiscalização do Contrato nº 052189/2024-SES/DF, celebrado com a empresa COOK EMPREENDIMENTOS EM ALIMENTAÇÃO LTDA, quem tem por objeto o(a) o(a) fornecimento ininterrupto de alimentação especialmente preparada para pacientes, respectivos acompanhantes legalmente instituídos e servidores autorizados nas Unidades de Saúde da SES-DF. O fornecimento envolve todo o processo: aquisição, armazenamento, pré-preparo, preparo e distribuição até a entrega ao destinatário final, considerando o fato da Rede de Saúde funcionar durante 24 horas por dia (Lote 01), conforme processo nº 00060-00081597/2020-13:

§ 1 ANDRE ALBERNAZ FERREIRA, matrícula 146.566-X, lotado(a) no(a) SES/HAB/DAS, como Executor(es) Titular.

Art. 2º Designar os servidores abaixo relacionados, consoante processo SEI-GDF 00060-00383394/2024-92, com a indicação das respectivas funções no Acompanhamento/fiscalização do referido ajuste, a saber:

§ 1 ALEXANDRE LYRA DE ARAGÃO LISBOA, matrícula 0131897-7, lotado(a) no(a) SES/HAB e ANDRE ALBERNAZ FERREIRA, matrícula 146.566-X, lotado(a) no(a) SES/HAB/DAS, para atuarem, respectivamente, como Executor(es) Titular e Substituto(s), no âmbito do(a) SES/HAB - (149590500, 149621478).

§ 2 CAMILA PAIVA ARAÚJO GRANDI, matrícula 142.243-x, lotado(a) no(a) SES/HAB/DAS/GAMAD/NND para atuar como Executor(e) Substituto, no âmbito do(a) SES/HAB - (149590585).

§ 3 LUCIO BRITO DO NASCIMENTO, matrícula 142.680-X, lotado(a) no(a) SES/HAB/DAS/GAMAD/NND, para atuar como Executor(e) Substituto, no âmbito do(a) SES/HAB - (149590719).

Art. 3º Os servidores, de que trata o artigo 2º, devem observar o disposto no artigo 67, da Lei nº 8.666/93; c/c o Inciso II e parágrafo 5º, do artigo 41, do Decreto nº 32.598 de 15 de dezembro de 2010; Portaria nº 29-SGA, de 25 de fevereiro de 2004; Portaria nº 125-SGA, de 30 de abril de 2004; Portaria nº 222-SEPLAG, de 31 de dezembro de 2010; os parágrafos 1º e 2º, do artigo 2º da Portaria nº 057/2011-SES/DF; Portaria nº 170/2018-SES/DF; Portaria nº 126/2019-SES/DF; Portaria nº 1143/2021-SES/DF; Instrução Normativa nº 01/2011-SES/DF e demais legislações correlatas.

Art. 4º Esta Ordem de Serviço entra em vigor na data de sua publicação.

VICTOR RIBEIRO DA COSTA

#### ORDEM DE SERVIÇO Nº 346, DE 06 DE SETEMBRO DE 2024

ALTERA A ORDEM DE SERVIÇO 229, DE 09 DE JULHO DE 2024, A QUAL DESIGNA SERVIDORES DA SES/DF, PARA ATUAREM NO ACOMPANHAMENTO/FISCALIZAÇÃO DO CONTRATO 051686/2024--SES/DF, celebrado com a empresa SCIENTIFIC DENTAL MEDICAL LTDA, NA FORMA ABAIXO.

O SUBSECRETÁRIO DE COMPRAS E CONTRATAÇÕES, DA SECRETARIA DE ESTADO DE SAÚDE DO DISTRITO FEDERAL, no uso das atribuições que lhe confere o Artigo 1º da PORTARIA nº 326, de 16 de agosto de 2023, publicada no DODF nº 157, de 18 de agosto de 2023, resolve:

Art. 1º Designar os servidores abaixo relacionados, consoante processo SEI-GDF 00060-00199650/2024-65, com a indicação das respectivas funções no Acompanhamento/fiscalização do Contrato nº 051686/2024-SES/DF, celebrado com a empresa SCIENTIFIC DENTAL MEDICAL LTDA, quem tem por objeto o(a) aquisição de Equipamentos: APARELHOS DE RAIOS X DIGITAL PARA RADIOGRAFIAS E IMPRESSORA FOTOTERMOGRÁFICA, em Sistema de Registro de Preços, para atender as necessidades da Secretaria de Saúde – DF (Item 2), conforme processo nº 00060-00258545/2024-75, a saber:

§ 1 WANDER PREUSSE REIS JUNIOR, matrícula 135.406-X, lotado(a) no(a) SES/HMIB/DA e JOSE CARLOS TIAGO, matrícula 134.186-3 lotado(a) no(a) SES/HMIB/DA/GAO, para atuarem, respectivamente, como Executor(es) Titular e Substituto(s), no âmbito do(a) SES/HMIB (150018447, 150016620).

Art. 2º Os servidores, de que trata o artigo 1º, devem observar o disposto no artigo 67, da Lei nº 8.666/93; c/c o Inciso II e parágrafo 5º, do artigo 41, do Decreto nº 32.598 de 15 de dezembro de 2010; Portaria nº 29-SGA, de 25 de fevereiro de 2004; Portaria nº 125-SGA, de 30 de abril de 2004; Portaria nº 222-SEPLAG, de 31 de dezembro de 2010; os parágrafos 1º e 2º, do artigo 2º da Portaria nº 057/2011-SES/DF; Portaria nº 170/2018-SES/DF; Portaria nº 126/2019-SES/DF; Portaria nº 1143/2021-SES/DF; Instrução Normativa nº 01/2011-SES/DF e demais legislações correlatas.

Art. 3º Esta Ordem de Serviço entra em vigor na data de sua publicação.

VICTOR RIBEIRO DA COSTA

#### ORDEM DE SERVIÇO Nº 347, DE 06 DE SETEMBRO DE 2024

ALTERA A ORDEM DE SERVIÇO 229, DE 09 DE JULHO DE 2024, A QUAL DESIGNA SERVIDORES DA SES/DF, PARA ATUAREM NO ACOMPANHAMENTO/FISCALIZAÇÃO DO CONTRATO 051686/2024--SES/DF, celebrado com a empresa SCIENTIFIC DENTAL MEDICAL LTDA, NA FORMA ABAIXO.

O SUBSECRETÁRIO DE COMPRAS E CONTRATAÇÕES, DA SECRETARIA DE ESTADO DE SAÚDE DO DISTRITO FEDERAL, no uso das atribuições que lhe confere o Artigo 1º da PORTARIA nº 326, de 16 de agosto de 2023, publicada no DODF nº 157, de 18 de agosto de 2023, resolve:

Art. 1º Designar os servidores abaixo relacionados, consoante processo SEI-GDF 00060-00258545/2024-75, com a indicação das respectivas funções no Acompanhamento/fiscalização do Contrato nº 051686/2024-SES/DF, celebrado com a empresa SCIENTIFIC DENTAL MEDICAL LTDA, quem tem por objeto o(a) aquisição de Equipamentos: APARELHOS DE RAIOS X DIGITAL PARA RADIOGRAFIAS E IMPRESSORA FOTOTERMOGRÁFICA, em Sistema de Registro de Preços, para atender as necessidades da Secretaria de Saúde – DF (Item 2), conforme processo nº 00060-00258545/2024-75, a saber:

§ 1 ANA LUIZA LAGUARDIA CANTARUTTI, matrícula 1686.512-X, lotado(a) no(a) SES/SRSOE/GSAS1/POLIC-CEI I, para atuar como Executor(a) Titular no âmbito do(a) SES/SRSOE (145325786).

Art. 2º Os servidores, de que trata o artigo 1º, devem observar o disposto no artigo 67, da Lei nº 8.666/93; c/c o Inciso II e parágrafo 5º, do artigo 41, do Decreto nº 32.598 de 15 de dezembro de 2010; Portaria nº 29-SGA, de 25 de fevereiro de 2004; Portaria nº 125-SGA, de 30 de abril de 2004; Portaria nº 222-SEPLAG, de 31 de dezembro de 2010; os parágrafos 1º e 2º, do artigo 2º da Portaria nº 057/2011-SES/DF; Portaria nº 170/2018-SES/DF; Portaria nº 126/2019-SES/DF; Portaria nº 1143/2021-SES/DF; Instrução Normativa nº 01/2011-SES/DF e demais legislações correlatas.

Art. 3º Esta Ordem de Serviço entra em vigor na data de sua publicação.

VICTOR RIBEIRO DA COSTA

#### ORDEM DE SERVIÇO Nº 348, DE 09 DE SETEMBRO DE 2024

DESIGNA SERVIDORES DA SES/DF, PARA ATUAREM NO ACOMPANHAMENTO/FISCALIZAÇÃO DO CONTRATO 052143/2024-SES/DF, celebrado com a empresa ALRANTECH IMPORTAÇÕES E COMÉRCIO LTDA, NA FORMA ABAIXO.

O SUBSECRETÁRIO DE COMPRAS E CONTRATAÇÕES, DA SECRETARIA DE ESTADO DE SAÚDE DO DISTRITO FEDERAL, no uso das atribuições que lhe confere o Artigo 1º da PORTARIA nº 326, de 16 de agosto de 2023, publicada no DODF nº 157, de 18 de agosto de 2023, resolve:

Art. 1º Designar os servidores abaixo relacionados, consoante processo SEI-GDF 00060-00369223/2024-51, com a indicação das respectivas funções no Acompanhamento/fiscalização do Contrato nº 052143/2024-SES/DF, celebrado com a empresa ALRANTECH IMPORTAÇÕES E COMÉRCIO LTDA, quem tem por objeto a aquisição de material de ÓRTESES, PRÓTESES E MATERIAIS ESPECIAIS (OPME) – CABOS DE FIBRA LASER, para atender a demanda da unidade de Urologia, da Secretaria de Saúde – DF, conforme processo nº 00060-00369223/2024-51, a saber:

§ 1 JULIANA LEÃO SILVESTRE DE SOUZA, matrícula 1.443.738-4, lotado(a) no(a) SES/SAIS/CATES, para atuar como Executor Titular, no âmbito do(a) SES/DF (148680933).

Art. 2º Os servidores, de que trata o artigo 1º, devem observar o disposto no artigo 67, da Lei nº 8.666/93; c/c o Inciso II e parágrafo 5º, do artigo 41, do Decreto nº 32.598 de 15 de dezembro de 2010; Portaria nº 29-SGA, de 25 de fevereiro de 2004; Portaria nº 125-SGA, de 30 de abril de 2004; Portaria nº 222-SEPLAG, de 31 de dezembro de 2010; os parágrafos 1º e 2º, do artigo 2º da Portaria nº 057/2011-SES/DF; Portaria nº 170/2018-SES/DF; Portaria nº 126/2019-SES/DF; Portaria nº 1143/2021-SES/DF; Instrução Normativa nº 01/2011-SES/DF e demais legislações correlatas.

Art. 3º Esta Ordem de Serviço entra em vigor na data de sua publicação.

VICTOR RIBEIRO DA COSTA

#### ORDEM DE SERVIÇO Nº 349, DE 09 DE SETEMBRO DE 2024

DESIGNA SERVIDORES DA SES/DF, PARA ATUAREM NO ACOMPANHAMENTO/FISCALIZAÇÃO DO CONTRATO 052360/2024-SES/DF, celebrado com a empresa ZIEHM MEDICAL DO BRASIL EQUIPAMENTOS MÉDICOS LTDA, NA FORMA ABAIXO.

O SUBSECRETÁRIO DE COMPRAS E CONTRATAÇÕES, DA SECRETARIA DE ESTADO DE SAÚDE DO DISTRITO FEDERAL, no uso das atribuições que lhe confere o Artigo 1º da PORTARIA nº 326, de 16 de agosto de 2023, publicada no DODF nº 157, de 18 de agosto de 2023, resolve:

Art. 1º Designar os servidores abaixo relacionados, consoante processo SEI-GDF 00060-00415382/2024-34, com a indicação das respectivas funções no Acompanhamento/fiscalização do Contrato nº 052360/2024-SES/DF, celebrado com a empresa ZIEHM MEDICAL DO BRASIL EQUIPAMENTOS MÉDICOS LTDA, quem tem por objeto o(a) aquisição de ARCO CIRÚRGICO MÓVEL COM DETECTOR DIGITAL PLANO (FLAT PANEL), para atender a Secretaria de Estado de Saúde do Distrito Federal (SES-DF), conforme processo nº 00060-00415382/2024-34, a saber:

§ 1 CARLA BARBOSA GUEDES, matrícula 0158415-4, lotado(a) no(a) SES/SRSNO/HRS/GAMAD, para atuar como Executor Titular, no âmbito do(a) SES/SRSNO (150511830).

Art. 2º Os servidores, de que trata o artigo 1º, devem observar o disposto no artigo 67, da Lei nº 8.666/93; c/c o Inciso II e parágrafo 5º, do artigo 41, do Decreto nº 32.598 de 15 de dezembro de 2010; Portaria nº 29-SGA, de 25 de fevereiro de 2004; Portaria nº 125-SGA, de 30 de abril de 2004; Portaria nº 222-SEPLAG, de 31 de dezembro de 2010; os parágrafos 1º e 2º, do artigo 2º da Portaria nº 057/2011-SES/DF; Portaria nº 170/2018-SES/DF; Portaria nº 126/2019-SES/DF; Portaria nº 1143/2021-SES/DF; Instrução Normativa nº 01/2011-SES/DF e demais legislações correlatas.

Art. 3º Esta Ordem de Serviço entra em vigor na data de sua publicação.

VICTOR RIBEIRO DA COSTA

#### ORDEM DE SERVIÇO Nº 350, DE 09 DE SETEMBRO DE 2024

DESIGNA SERVIDORES DA SES/DF, PARA ATUAREM NO ACOMPANHAMENTO/FISCALIZAÇÃO DO CONTRATO 51477/2024-SES/DF, celebrado com a empresa ALRANTECH IMPORTAÇÕES E COMÉRCIO LTDA, NA FORMA ABAIXO.

O SUBSECRETÁRIO DE COMPRAS E CONTRATAÇÕES, DA SECRETARIA DE ESTADO DE SAÚDE DO DISTRITO FEDERAL, no uso das atribuições que lhe confere o Artigo 1º da PORTARIA nº 326, de 16 de agosto de 2023, publicada no DODF nº 157, de 18 de agosto de 2023, resolve:

Art. 1º Designar os servidores abaixo relacionados, consoante processo SEI-GDF 00060-00185696/2024-05, com a indicação das respectivas funções no Acompanhamento/fiscalização do Contrato nº 51477/2024-SES/DF, celebrado com a empresa ALRANTECH IMPORTAÇÕES E COMÉRCIO LTDA, quem tem por objeto a aquisição de material de ÓRTESES, PRÓTESES E MATERIAIS ESPECIAIS (OPME) – CABOS DE FIBRA LASER, para atender a demanda da unidade de Urologia, da Secretaria de Saúde – DF, conforme processo nº 00060-00185696/2024-05, a saber:

§ 1 JULIANA LEÃO SILVESTRE DE SOUZA, matrícula 1.443.738-4, lotado(a) no(a) SES/SAIS/CATES, para atuar como Executor Titular, no âmbito do(a) SES/DF (148680514).

Art. 2º Os servidores, de que trata o artigo 1º, devem observar o disposto no artigo 67, da Lei nº 8.666/93; c/c o Inciso II e parágrafo 5º, do artigo 41, do Decreto nº 32.598 de 15 de dezembro de 2010; Portaria nº 29-SGA, de 25 de fevereiro de 2004; Portaria nº 125-SGA, de 30 de abril de 2004; Portaria nº 222-SEPLAG, de 31 de dezembro de 2010; os parágrafos 1º e 2º, do artigo 2º da Portaria nº 057/2011-SES/DF; Portaria nº 170/2018-SES/DF; Portaria nº 126/2019-SES/DF; Portaria nº 1143/2021-SES/DF; Instrução Normativa nº 01/2011-SES/DF e demais legislações correlatas.

Art. 3º Esta Ordem de Serviço entra em vigor na data de sua publicação.

VICTOR RIBEIRO DA COSTA

#### ORDEM DE SERVIÇO Nº 351, DE 09 DE SETEMBRO DE 2024

DESIGNA SERVIDORES DA SES/DF, PARA ATUAREM NO ACOMPANHAMENTO/FISCALIZAÇÃO DO CONTRATO 50905/2024-SES/DF, celebrado com a empresa ALRANTECH IMPORTAÇÕES E COMÉRCIO LTDA, NA FORMA ABAIXO.

O SUBSECRETÁRIO DE COMPRAS E CONTRATAÇÕES, DA SECRETARIA DE ESTADO DE SAÚDE DO DISTRITO FEDERAL, no uso das atribuições que lhe confere o Artigo 1º da PORTARIA nº 326, de 16 de agosto de 2023, publicada no DODF nº 157, de 18 de agosto de 2023, resolve:

Art. 1º Designar os servidores abaixo relacionados, consoante processo SEI-GDF 00060-00033433/2024-11, com a indicação das respectivas funções no Acompanhamento/fiscalização do Contrato nº 50905/2024-SES/DF, celebrado com a empresa ALRANTECH IMPORTAÇÕES E COMÉRCIO LTDA, quem tem por objeto a aquisição de material de ÓRTESES, PRÓTESES E MATERIAIS ESPECIAIS (OPME) – CABOS DE FIBRA LASER, para atender a demanda da unidade de Urologia, da Secretaria de Saúde – DF, conforme processo nº 00060-00033433/2024-11, a saber:

§ 1 JULIANA LEÃO SILVESTRE DE SOUZA, matrícula 1.443.738-4, lotado(a) no(a) SES/SAIS/CATES, para atuar como Executor Titular, no âmbito do(a) SES/DF (148680884).

Art. 2º Os servidores, de que trata o artigo 1º, devem observar o disposto no artigo 67, da Lei nº 8.666/93; c/c o Inciso II e parágrafo 5º, do artigo 41, do Decreto nº 32.598 de 15 de dezembro de 2010; Portaria nº 29-SGA, de 25 de fevereiro de 2004; Portaria nº 125-SGA, de 30 de abril de 2004; Portaria nº 222-SEPLAG, de 31 de dezembro de 2010; os parágrafos 1º e 2º, do artigo 2º da Portaria nº 057/2011-SES/DF; Portaria nº 170/2018-SES/DF; Portaria nº 126/2019-SES/DF; Portaria nº 1143/2021-SES/DF; Instrução Normativa nº 01/2011-SES/DF e demais legislações correlatas.

Art. 3º Esta Ordem de Serviço entra em vigor na data de sua publicação.

VICTOR RIBEIRO DA COSTA

### SUBSECRETARIA DE GESTÃO DE PESSOAS

#### ORDEM DE SERVIÇO Nº 347, DE 26 DE JUNHO DE 2024

O SUBSECRETÁRIO DE GESTÃO DE PESSOAS, DA SECRETARIA DE ESTADO DE SAÚDE DO DISTRITO FEDERAL, no uso das atribuições que lhe confere o inciso XIV do artigo 210 do Regimento Interno da Secretaria de Estado de Saúde do Distrito Federal, aprovado pelo Decreto nº 39.546, de 19 de dezembro de 2018, e das que lhe foram delegadas por meio do art. 8º, da Portaria nº 396/2022, resolve:

AUTORIZAR A CONCESSÃO DO HORÁRIO ESPECIAL previsto no inciso II, do artigo 61, da Lei Complementar nº 840/2011 ao(à) servidor(a) CAROLINA DE VILLA NOVA JAPIASSU CALS, matrícula 1683004-0, Cargo: Médico da Família e Comunidade, 40 horas semanais, lotado(a) na Gerência de Acesso e Qualidade em Atenção Primária à Saúde, com redução de 40% (quarenta por cento) de sua carga horária semanal, a contar de 04 de junho de 2024 (data de emissão do laudo), com reavaliação em 24 meses/anos, sem necessidade de compensação e sem prejuízo da remuneração, com base no Laudo Médico Pericial nº 146/2024 e na Decisão nº 4512/2021 do processo 00600-00008832/2020-58-e, proferida na Sessão Ordinária nº 5278, de 24/11/2021, do Tribunal de Contas do Distrito Federal. Processo (00060-00429921/2023-31).

JOÃO EUDES FILHO

ORDEM DE SERVIÇO Nº 530, DE 04 DE SETEMBRO DE 2024  
O SUBSECRETÁRIO DE GESTÃO DE PESSOAS, DA SECRETARIA DE ESTADO DE SAÚDE DO DISTRITO FEDERAL, no uso das atribuições que lhe confere o inciso XIV do artigo 210 do Regimento Interno da Secretaria de Estado de Saúde do Distrito Federal, aprovado pelo Decreto nº 39.546, de 19 de dezembro de 2018, e das que lhe foram delegadas por meio do art. 8º, da Portaria nº 396/2022, resolve:  
AUTORIZAR A CONCESSÃO DO HORÁRIO ESPECIAL previsto no inciso II, do artigo 61, da Lei Complementar nº 840/2011 ao(à) servidor(a) FERNANDA AFONSO MIRANDA, matrícula 14415348, Cargo: MEDICO - NEONATOLOGIA, 20 horas semanais, lotado(a) no SES/SRSNO/HRS/GACL/UNEO, com redução de 30% (trinta por cento) de sua carga horária semanal, a contar de 26/06/2024, com reavaliação em junho de 2025, sem necessidade de compensação e sem prejuízo da remuneração, com base no Laudo Médico Pericial nº 233/2024-DIPEM/SUBSAUDE/SEEC e na Decisão nº 4512/2021 do processo 00600-00008832/2020-58-e, proferida na Sessão Ordinária Nº 5278, de 24/11/2021, do Tribunal de Contas do Distrito Federal. Processo 00060-00250595/2024-12.

JOÃO EUDES FILHO

ORDEM DE SERVIÇO Nº 531, DE 04 DE SETEMBRO DE 2024  
O SUBSECRETÁRIO DE GESTÃO DE PESSOAS, DA SECRETARIA DE ESTADO DE SAÚDE DO DISTRITO FEDERAL, no uso das atribuições que lhe confere o inciso XIV do artigo 210 do Regimento Interno da Secretaria de Estado de Saúde do Distrito Federal, aprovado pelo Decreto nº 39.546/2018, e das que lhe foram delegadas por meio do Art. 8º, da Portaria nº 396/2022, resolve:  
AUTORIZAR a concessão de Afastamento parcial ao servidor JOAO CARLOS CASTRO MONTEIRO, matrícula 01713884, ODONTOLOGO, nos dias estabelecidos em cronograma acadêmico 143510318, para participar do Programa de Pós Graduação Stricto Sensu para cursar Pós-Graduação Stricto Sensu, Doutorado em Ciências Odontológicas - Área de Concentração em Patologia Bucal, ofertado pela Faculdade São Leopoldo Mandic, a contar da data de 05 de agosto de 2024, nos termos do art. 144, da LC nº 840/2011, conforme processo SEI nº 04016-00069352/2024-47.  
JOÃO EUDES FILHO

ORDEM DE SERVIÇO Nº 532, DE 05 DE SETEMBRO DE 2024  
O SUBSECRETÁRIO DE GESTÃO DE PESSOAS, DA SECRETARIA DE ESTADO DE SAÚDE DO DISTRITO FEDERAL, no uso das atribuições que lhe confere o inciso XIV do artigo 210 do Regimento Interno da Secretaria de Estado de Saúde do Distrito Federal, aprovado pelo Decreto nº 39.546/2018, e das que lhe foram delegadas por meio do art. 8º, inciso "II", alínea "e", da Portaria nº 396/2022, resolve:  
PRORROGAR a Licença para Tratar de Interesses Particulares concedida pela Ordem de Serviço nº 376, de 17/08/2022, publicada no DODF nº 160, de 24/08/2022, pág. 16, ao servidor ROBERTO RODRIGUES DE SOUZA FILHO, matrícula SES-DF nº 1.441.622-0, por 2 (dois) anos, a contar de 26/08/2024, nos termos do art. 144, §3º, da LC nº 840/2011. Processo SEI nº 00060-00441092/2021-01.

JOÃO EUDES FILHO

ORDEM DE SERVIÇO Nº 533, DE 05 DE SETEMBRO DE 2024  
O SUBSECRETÁRIO DE GESTÃO DE PESSOAS, DA SECRETARIA DE ESTADO DE SAÚDE DO DISTRITO FEDERAL, no uso das atribuições que lhe confere o inciso XIV do artigo 210 do Regimento Interno da Secretaria de Estado de Saúde do Distrito Federal, aprovado pelo Decreto nº 39.546/2018, e das que lhe foram delegadas por meio do Artigo 8º, inciso II, alínea c, da Portaria nº 396/2022, e considerando o Parecer nº 38/2017 - PRCON/PGDF, resolve:  
CONCEDER, nos termos dos artigos nº 137 e nº 138 da LC nº 840/2011, licença para atividade política, com remuneração, à servidora GABRIELLA RIBEIRO DE PAULA, matrícula SES-DF nº 1.440.366-8, no período de 06/07/2024 a 16/10/2024, conforme Processo SEI-GDF nº 00060-00298214/2024-78.

JOÃO EUDES FILHO

ORDEM DE SERVIÇO Nº 534, DE 05 DE SETEMBRO DE 2024  
O SUBSECRETÁRIO DE GESTÃO DE PESSOAS, DA SECRETARIA DE ESTADO DE SAÚDE DO DISTRITO FEDERAL, no uso das atribuições que lhe confere o inciso XIV do artigo 210 do Regimento Interno da Secretaria de Estado de Saúde do Distrito Federal, aprovado pelo Decreto nº 39.546/2018, e das que lhe foram delegadas por meio do artigo 8º, inciso XIV, da Portaria nº 396/2022, resolve:  
CESSAR OS EFEITOS da Ordem de Serviço nº 484 DE 22 DE SETEMBRO DE 2023, que designou o servidor RODRIGO DADAMOS LOPES DA SILVA, matrícula 1682199-8, ocupante do cargo de Analista em Gestão e Assistência à Saúde, para substituir o Gerente de Desenvolvimento (GD), da Diretoria de Sistemas (DSI), da Coordenação Especial de Tecnologia de Informação em Saúde (CTINF), do Gabinete, da Secretaria de Estado de Saúde do Distrito Federal, em seus afastamentos ou impedimentos legais. Processo SEI 00060-00222905/2023-10.  
DESIGNAR LUÍZA MARIA PEREIRA SHADIT, matrícula 1703572-4, ocupante do cargo de Analista de Sistemas, para substituir o Gerente de Desenvolvimento (GD), da Diretoria de Sistemas (DSI), da Coordenação Especial de Tecnologia de Informação em Saúde (CTINF), do Gabinete, da Secretaria de Estado de Saúde do Distrito Federal, em seus afastamentos ou impedimentos legais.

JOÃO EUDES FILHO

ORDEM DE SERVIÇO Nº 535, DE 07 DE SETEMBRO DE 2024  
O SUBSECRETÁRIO DE GESTÃO DE PESSOAS, DA SECRETARIA DE ESTADO DE SAÚDE DO DISTRITO FEDERAL, no uso das atribuições que lhe confere o inciso XIV, do artigo 210, do Regimento Interno da Secretaria de Estado de Saúde do Distrito Federal, aprovado pelo Decreto nº 39.546/2018, e das que lhe foram delegadas por meio do artigo 8º, inciso I, letra "g" da Portaria nº 396/2022, resolve:  
CESSAR OS EFEITOS da Ordem de Serviço nº 526, de 30/08/2024, publicada no DODF nº 169, de 03/09/2024, pág. 25, que DESIGNOU LUCIANE ANTUNES MADEIRA, matrícula 1401636-2, ocupante do cargo de Auditor de Atividades Urbana - Especialidade Vigilância Sanitária, para substituir o(a) Chefe, símbolo CPC-03, do Núcleo de Inspeção do Lago Norte, da Gerência de Apoio à Fiscalização, da Diretoria de Vigilância Sanitária, da Subsecretaria de Vigilância à Saúde, da Secretaria de Estado de Saúde do Distrito Federal, em seus afastamentos ou impedimentos legais.

JOÃO EUDES FILHO

ORDEM DE SERVIÇO Nº 536, DE 09 DE SETEMBRO DE 2024  
O SUBSECRETÁRIO DE GESTÃO DE PESSOAS, DA SECRETARIA DE ESTADO DE SAÚDE DO DISTRITO FEDERAL, no uso das atribuições que lhe confere o inciso XIV do artigo 210 do Regimento Interno da Secretaria de Estado de Saúde do Distrito Federal, aprovado pelo Decreto nº 39.546, de 19 de dezembro de 2018, e das que lhe foram delegadas por meio do art. 8º, inciso II, alínea a, da Portaria nº 396/2022, resolve:  
CONCEDER HORÁRIO ESPECIAL previsto no art. 61, inciso II, da LC nº 840/2011 à servidora LUDMILA LOPES RUELA SILVA, matrícula 1.694.921-8, Técnico(a) Laboratorial - Hematologia e Hemoterapia, com redução de 15% (quinze por cento) de sua carga horária de 40 (quarenta) horas semanais, sem necessidade de compensação e sem prejuízo da remuneração, a contar de 27/08/2024, com base no Laudo Médico Pericial 326/2024 e na Decisão nº 4512/2021 do processo 00600-00008832/2020-58-e, proferida na Sessão Ordinária Nº 5278, de 24/11/2021, do Tribunal de Contas do Distrito Federal. Processo 00060-00458363/2023-11.

JOÃO EUDES FILHO

#### COORDENAÇÃO DE ADMINISTRAÇÃO DE PROFISSIONAIS DIRETORIA DE ADMINISTRAÇÃO DE PROFISSIONAIS

ORDEM DE SERVIÇO Nº 867, DE 06 DE SETEMBRO DE 2024  
O DIRETOR DE ADMINISTRAÇÃO DE PROFISSIONAIS, DA COORDENAÇÃO DE ADMINISTRAÇÃO DE PROFISSIONAIS SUBSECRETARIA DE GESTÃO DE PESSOAS, DA SECRETARIA DE ESTADO DE SAÚDE DO DISTRITO FEDERAL, no uso das atribuições regimentais e considerando o disposto na Portaria nº 396/2022, de 20 de junho de 2022, resolve:  
CONCEDER LICENÇA-PRÊMIO POR ASSIDUIDADE, aos servidores abaixo relacionados, nos termos da Lei Complementar 840/2011, condicionado o período de gozo, aos critérios da Administração, deduzidos os meses por ventura usufruídos. Administração Central (Nome; Matrícula;Quinquênio/ Período):  
MARIA DE LOURDES DE PADUA, 143733X, 01 19/08/1991 16/08/1996, 03 04/05/2002 02/05/2007, 04 03/05/2007 30/04/2012, 05 01/05/2012 17/05/2017, 06 18/05/2017 16/05/2022.

ADILSON ALVES DE CASTRO JUNIOR

ORDEM DE SERVIÇO Nº 878, DE 09 DE SETEMBRO DE 2024  
O DIRETOR DE ADMINISTRAÇÃO DE PROFISSIONAIS, DA COORDENAÇÃO DE ADMINISTRAÇÃO DE PROFISSIONAIS, DA SUBSECRETARIA DE GESTÃO DE PESSOAS, DA SECRETARIA DE ESTADO DE SAÚDE DO DISTRITO FEDERAL, no uso das atribuições que lhe foram delegadas por meio do art. 9º, inciso V, da Portaria nº 396/2022, publicada no DODF nº 114 de 21/06/2022, resolve:  
AUTORIZAR a concessão de Afastamento para Frequência em Curso de Formação de Praças da Polícia Militar do Distrito Federal (PMDF), sem remuneração, conforme o disposto no art. 162, §1º, I, da Lei Complementar nº 840, de 23 de dezembro de 2011, a(o) servidor(a) LETÍCIA CARLOS SOARES, matrícula nº 1686572-3, Cargo AUXILIAR OPERACIONAL DE SERVIÇOS DIVERSOS - PATOLOGIA CLÍNICA, lotado na SES/SVS/DIVEP/NSVO, pelo período de 05 de setembro de 2024 a 18 de outubro de 2025. Processo SEI nº 00060-00377048/2024-75

ADILSON ALVES DE CASTRO JUNIOR

ORDEM DE SERVIÇO Nº 880, DE 09 DE SETEMBRO DE 2024  
O DIRETOR DE ADMINISTRAÇÃO DE PROFISSIONAIS, DA COORDENAÇÃO DE ADMINISTRAÇÃO DE PROFISSIONAIS, DA SUBSECRETARIA DE GESTÃO DE PESSOAS, DA SECRETARIA DE ESTADO DE SAÚDE DO DISTRITO FEDERAL, no uso de suas atribuições regimentais concedidas conforme Art. 10, da Portaria nº 396, publicado no DODF de 21 de junho de 2022, resolve:  
CONCEDER Licença Prêmio Por Assiduidade aos servidores abaixo relacionados, CEDIDOS PARA O HOSPITAL DE SANTA MARIA – IGESDF nos termos da Lei complementar 840 de 23/11/2011, condicionado o período de gozo aos critérios da Administração, deduzidos os meses porventura usufruídos: Santa Maria (Nome; Matrícula; Quinquênio/Período): KELLYANE CLAUDIA BRITTO SILVA DA COSTA, matrícula: 01416324, quinquênio: 4º: 07/05/2017 a 10/12/2022; MILENE AFONSO BERNARDINO, matrícula: 16621328, quinquênio: 2º: 18/05/2019 a 15/05/2024;

ADILSON ALVES DE CASTRO JUNIOR



## DIRETORIA DE PAGAMENTO DE PESSOAL

ORDEM DE SERVIÇO Nº 59, DE 06 DE SETEMBRO DE 2024

O DIRETOR DE PAGAMENTO DE PESSOAL, DA COORDENAÇÃO DE ADMINISTRAÇÃO DE PROFISSIONAIS, DA SUBSECRETARIA DE GESTÃO DE PESSOAS, DA SECRETARIA DE ESTADO DE SAÚDE DO DISTRITO FEDERAL, no uso das atribuições regimentais disposta no artigo 11, item II da Portaria nº 708, de 03 de julho de 2018, publicada no DODF nº 125 de 04 de julho de 2018, resolve:

CONVERTER EM PECÚNIA 18 (dezoito) meses de Licença-Prêmio por assiduidade do servidor, MARCELO SETTE GUTIERREZ, matrícula: 01319884, na Carreira de Planejamento Urbano e Infraestrutura no Cargo de Analista em Planejamento Urbano e Infraestrutura Classe Especial, Padrão V, do Quadro de Pessoal da Secretaria de Estado de Saúde do Distrito Federal, nos termos do artigo 142, da Lei Complementar nº 840 de 23 de dezembro de 2011. Processo nº 00060-00420487/2024-13.

CONVERTER EM PECÚNIA 10 (dez) meses de Licença-Prêmio por assiduidade em nome de MARIA APARECIDA DA SILVA CUNHA, CPF: \*\*\*.563.571-\*\*, JOSE EUSTAQUIO PEREIRA, CPF:\*\*\*.651.791-\*\* GESSI PEREIRA FERNANDES,CPF: \*\*\*.085.081-\*\*, VENANCIO PEREIRA NETO, CPF \*\*\*.154.266-\*\*, MARIA DE FATIMA DA SILVA LEMOS, CPF: \*\*\*.382.661-\*\*, MARIA JOSE DA SILVA PORTO, CPF \*\*\*.751.286-\*\* ANTONIO EUSTAQUIO PEREIRA, CPF: \*\*\*.693.071-\*\*, MARIA PEREIRA DA SILVA, CPF: \*\*\*.244.371-\*\*, na qualidade de Herdeiros Colaterais, em razão do óbito em 28/10/2020 do(a) servidor(a) JOSE VICENTE PEREIRA, matrícula: 01388916, na Carreira de Assistência Pública à Saúde, no Cargo de Técnico Administrativo, Classe Especial, Padrão V, do Quadro de Pessoal da Secretaria de Estado de Saúde do Distrito Federal, nos termos do artigo 142, da Lei Complementar nº 840 de 23 de dezembro de 2011. Processo nº 00060-00529014/2020-49.

CLAUDIO LIRA FARIAS OLIVEIRA

COORDENAÇÃO DE INOVAÇÃO  
E GESTÃO DO CONHECIMENTO  
DIRETORIA DE DESENVOLVIMENTO  
ESTRATÉGICO DE PESSOAS

ORDEM DE SERVIÇO Nº 119, DE 06 DE SETEMBRO DE 2024

A DIRETORIA DE DESENVOLVIMENTO ESTRATÉGICO DE PESSOAS, DA COORDENAÇÃO DE INOVAÇÃO E GESTÃO DO CONHECIMENTO, DA SUBSECRETARIA DE GESTÃO DE PESSOAS, DA SECRETARIA DE ESTADO DE SAÚDE DO DISTRITO FEDERAL, no uso de suas atribuições regimentais e considerando o disposto no Art. 12 da Portaria nº 708, de 03 de julho de 2018, resolve:

CONCEDER PROGRESSÃO FUNCIONAL, nos termos do Decreto 38.917, de 08 de março de 2018, aos servidores relacionados abaixo nesta Ordem de Serviço, que completaram o interstício no mês de SETEMBRO/2024, das Carreiras Médica, Cirurgião Dentista, Enfermeiro, Técnico em Enfermagem, Especialista em Saúde Pública e Assistência Pública à Saúde do Distrito Federal, observando-se a ordem das informações : lotação, código/cargo-especialidade, matrícula, nome, situação anterior e nova (classe e padrão) e data de vigência.

Os efeitos financeiros decorrentes desta ordem de Serviço retroagem à data em que se completou o interstício de cada servidor.

ADM...: - 4010-01 - TECNICO ADMINISTRATIVO; - 0141220-5; JACY DE ALMEIDA CAVALCANTE; PRIMEIRA IV; PRIMEIRA V; 26/09/2024; - 4010-02 - TECNICO ADMINISTRATIVO; - 1435325-3; MONICA MOREIRA BARBOSA INACIO; SEGUNDA VI; SEGUNDA VII; 09/09/2024; - 1435343-1; HELIO GOMES DO NASCIMENTO; SEGUNDA VI; SEGUNDA VII; 09/09/2024; - 1435388-1; JACQUELINE SILVA DE ARAUJO; SEGUNDA VI; SEGUNDA VII; 09/09/2024; - 1435427-6; TABATA DE SOUSA LONDE; SEGUNDA VI; SEGUNDA VII; 09/09/2024; - 1435437-3; SAULO DIAS DOS SANTOS MENDES; SEGUNDA VI; SEGUNDA VII; 09/09/2024; - 1435444-6; ANGELA MARIA ALVES FERREIRA; SEGUNDA VI; SEGUNDA VII; 06/09/2024; - 1435448-9; PEDRO FILIPE MENEZES PIEDADE; SEGUNDA VI; SEGUNDA VII; 09/09/2024; - 1435451-9; BENIVALDO DE MORAIS SANTOS; SEGUNDA VI; SEGUNDA VII; 09/09/2024; - 1435496-9; ANGELA REGINA VALENTIN MAKINO; SEGUNDA VI; SEGUNDA VII; 09/09/2024; - 1435506-X; ULASIO SILVA RIBEIRO; SEGUNDA VI; SEGUNDA VII; 09/09/2024; - 1435509-4; HUGO MEDEIROS GALLO DA SILVA; SEGUNDA VI; SEGUNDA VII; 09/09/2024; - 1435537-3; CAROLINA COTA PEREIRA; SEGUNDA VI; SEGUNDA VII; 09/09/2024; - 1435686-4; MAYSA DE OLIVEIRA SALES RAMOS; SEGUNDA VI; SEGUNDA VII; 09/09/2024; - 1435726-7; VINICIUS SANTANA GOMES; SEGUNDA VI; SEGUNDA VII; 09/09/2024; - 1435728-3; ISABELLA FREITAS DA COSTA; SEGUNDA VI; SEGUNDA VII; 09/09/2024; - 1435745-3; VALDISIA LIMA GOMES; SEGUNDA VI; SEGUNDA VII; 09/09/2024; - 1435804-2; ANTONIO CARLOS RODRIGUES CARVALHO; SEGUNDA VI; SEGUNDA VII; 09/09/2024; - 1435809-3; PATRICIA NERIS OLIVEIRA GOMES; SEGUNDA VI; SEGUNDA VII; 09/09/2024; - 1435812-3; PATRICIA VALLADARES MADEIRA; SEGUNDA V; SEGUNDA VI; 09/09/2024; - 1435833-6; CLAUDIA DENISE BAUMGAERTNER FALEIROS; SEGUNDA VI; SEGUNDA VII; 09/09/2024; - 1435863-8; CRISTINA SOARES DE MOURA DE JESUS CAMPELO; SEGUNDA VI; SEGUNDA VII; 09/09/2024; - 1435870-0; SIMONE ADRIANA MACEDO SIQUEIRA; SEGUNDA VI; SEGUNDA VII; 09/09/2024; - 1435895-6; SUELLEN LINHARES CANTANHEDE; SEGUNDA VI; SEGUNDA VII; 09/09/2024; - 1435896-4; ROSILENE MARIA LOPES MONTENEGRO TORRES; SEGUNDA VI; SEGUNDA VII; 09/09/2024; - 1439900-8;

JULIANA OLIVEIRA E SILVA; SEGUNDA V; SEGUNDA VI; 04/09/2024; - 1440072-3; GABRIELLE ALMEIDA SANTOS DE OLIVEIRA; SEGUNDA V; SEGUNDA VI; 04/09/2024; - 1440200-9; EMMANUELLE FERRAZ MACHADO SAMPAIO; SEGUNDA V; SEGUNDA VI; 10/09/2024; - 1440215-7; JEFFERSON OLIVEIRA MELO; SEGUNDA V; SEGUNDA VI; 11/09/2024; - 4010-03 - TECNICO ADMINISTRATIVO; - 1435434-9; CIBELLE LUZARDO DE SOUSA LINS; SEGUNDA I; SEGUNDA II; 09/09/2024; - 1687437-4; PRISCILLA BORGES GONTIJO; TERCEIRA VI; TERCEIRA VII; 03/09/2024; - 1687483-8; PATRICIA SILVA DE OLIVEIRA; TERCEIRA VI; TERCEIRA VII; 03/09/2024; - 1687605-9; LADJANE GOMES SILVA SANTOS; TERCEIRA VI; TERCEIRA VII; 03/09/2024; - 1687691-1; GILVANDA MARIA DA SILVA; TERCEIRA VI; TERCEIRA VII; 04/09/2024; - 1687709-8; JOAO PAULO ALENCAR MONTEIRO; TERCEIRA VI; TERCEIRA VII; 06/09/2024; - 1687743-8; CARLA CRUZ DE SOUSA; TERCEIRA VI; TERCEIRA VII; 04/09/2024; - 1687756-X; SILVANIRA SERGIO DOS SANTOS FERREIRA; TERCEIRA VI; TERCEIRA VII; 04/09/2024; - 1687767-5; FRANCISCA MENEZES FERREIRA BRAGA; TERCEIRA VI; TERCEIRA VII; 03/09/2024; - 1687781-0; JULIANA SAMPAIO MOTA; TERCEIRA VI; TERCEIRA VII; 04/09/2024; - 1687924-4; VANIA DANIELLE PACHECO FREITAS; TERCEIRA VI; TERCEIRA VII; 03/09/2024; - 1687934-1; LUCAS RODRIGUES LIMA; TERCEIRA VI; TERCEIRA VII; 06/09/2024; - 4010-04 - TECNICO ADMINISTRATIVO; - 0141012-1; YHURY GUIMARAES AGUIAR DE OLIVEIRA; ESPECIAL III; ESPECIAL IV; 25/09/2024; - 0141086-5; RICARDO OLIVEIRA SAMPAIO REIS; ESPECIAL III; ESPECIAL IV; 26/09/2024; - 0141165-9; RONAN DE SOUZA LUCIANO; ESPECIAL III; ESPECIAL IV; 24/09/2024; - 0141195-0; JANAINA PINTO BRAGA MEIRELES; ESPECIAL III; ESPECIAL IV; 25/09/2024; - 0141285-X; GLICIO RAMAR RIBEIRO DA SILVA; ESPECIAL III; ESPECIAL IV; 27/09/2024; - 0141286-8; WEBERT FELICIANO MACHADO; ESPECIAL III; ESPECIAL IV; 25/09/2024; - 0141320-1; MARCIO DA CONCEICAO GOMES; ESPECIAL III; ESPECIAL IV; 25/09/2024; - 0143833-6; PATRICIA VIEIRA RODRIGUES MOTA; ESPECIAL II; ESPECIAL III; 04/09/2024; - 0144292-9; RENATA AMARAL DE CARVALHO; ESPECIAL I; ESPECIAL II; 23/09/2024; - 0144426-3; MARIA DE LOURDES FERNANDES DE LIMA; ESPECIAL I; ESPECIAL II; 19/09/2024; - 0144432-8; JOAO FABRICIO DA SILVA JUNIOR; ESPECIAL II; ESPECIAL III; 19/09/2024; - 6010-04 - MOTORISTA; - 0144362-3; RICARDO SANTOS SILVA; ESPECIAL I; ESPECIAL II; 13/09/2024; - 701015-01 - MEDICO - BRONCOESOFAGOLOGIA; - 1440383-8; DENISE BASTOS LAGE FERREIRA; PRIMEIRA I; PRIMEIRA II; 28/09/2024; - 701023-01 - MEDICO - CLINICA MEDICA; - 1435956-1; RODOLFO DUARTE FIRMINO; PRIMEIRA II; PRIMEIRA III; 12/09/2024; - 701027-01 - MEDICO - GINECO.E OBSTETRICI; - 1440258-0; GISELY DE FARIAS LIMA; PRIMEIRA II; PRIMEIRA III; 14/09/2024; - 701030-02 - MEDICO - MED. FIS. E REABILI; - 0141151-9; DILMA MARIA DE OLIVEIRA BARROS; SEGUNDA II; SEGUNDA III; 21/09/2024; - 701042-01 - MEDICO - PSQUIIATRIA; - 1435991-X; THIAGO BLANCO VIEIRA; PRIMEIRA III; PRIMEIRA IV; 28/09/2024; - 701046-02 - MEDICO - SANITARISTA; - 1681275-1; ANNA PAULA BISE VIEGAS; SEGUNDA II; SEGUNDA III; 11/09/2024; - 701077-02 - MEDICO-MEDICINA EMERGENCIA; - 1687834-5; LILIAN DREYSE VELASCO DE OLIVEIRA; SEGUNDA I; SEGUNDA II; 04/09/2024; - 702024-01 - CIRURGIAO DENTISTA; - 1435389-X; MARJORIE FONSECA DA CUNHA; PRIMEIRA III; PRIMEIRA IV; 09/09/2024; - 7042-01 - FARMACEUTICO BIOQ. LABORATOR; - 1435795-X; JORGE ANTONIO CHAMON JUNIOR; PRIMEIRA III; PRIMEIRA IV; 09/09/2024; - 1440148-7; IVELONE MARIA DE CARVALHO LOPES; PRIMEIRA II; PRIMEIRA III; 04/09/2024; - 7042-02 - FARMACEUTICO BIOQ. LABORATOR; - 1681448-7; FERNANDA GEORGIA DE OLIVEIRA ANDRADE YAMADA; SEGUNDA II; SEGUNDA III; 12/09/2024;-7070-01 - ADMINISTRADOR; - 1435849-2; LUCAS MARANI BAHIA DUCA; PRIMEIRA III; PRIMEIRA IV; 09/09/2024; - 1435898-0; ANGLNEY RODRIGUES SALES; PRIMEIRA III; PRIMEIRA IV; 09/09/2024; - 1440193-2; ANDREA SILVA; PRIMEIRA II; PRIMEIRA III; 05/09/2024; - 7110-01 - ENFERMEIRO; - 1435080-7; RENATA FERNANDES DE CASTRO; PRIMEIRA III; PRIMEIRA IV; 09/09/2024; - 1435119-6; ROGERIA DE OLIVEIRA PINHEIRO ROMANHOLO; PRIMEIRA III; PRIMEIRA IV; 09/09/2024; - 1435128-5; FERNANDA ANGELA RODRIGUES COSTA; PRIMEIRA III; PRIMEIRA IV; 09/09/2024; - 1435136-6; FABIANA MENDES DE OLIVEIRA CORTEZ; PRIMEIRA III; PRIMEIRA IV; 09/09/2024; - 1435170-6; SUZY LIDIANNY MOTA MAIA; PRIMEIRA III; PRIMEIRA IV; 09/09/2024; - 1435187-0; TARCISIO SOUZA FARIA; PRIMEIRA II; PRIMEIRA III; 09/09/2024; - 1435188-9; MARCELA ROCHA GARCIA LACERDA; PRIMEIRA III; PRIMEIRA IV; 09/09/2024; - 1435206-0; GLAUCE ARAUJO IDEIAO LINS; PRIMEIRA III; PRIMEIRA IV; 09/09/2024; - 1435210-9; NATHALI FELICIA MINEIRO DOS SANTOS GARRETT; PRIMEIRA III; PRIMEIRA IV; 09/09/2024; - 1435258-3; MATEUS DE PAULA VON GLEHN; PRIMEIRA III; PRIMEIRA IV; 09/09/2024; - 1435289-3; LUDMILA DIAS PEREIRA CORREA; PRIMEIRA III; PRIMEIRA IV; 09/09/2024; - 1435378-4; BARBARA PEREIRA NUNES; PRIMEIRA III; PRIMEIRA IV; 09/09/2024; - 1435476-4; IANE CARVALHO DA SILVA MELLO; PRIMEIRA III; PRIMEIRA IV; 09/09/2024; - 1435495-0; PAULICEIA GOMES LUSTOSA MORAES; PRIMEIRA I; PRIMEIRA II; 09/09/2024; - 1435517-5; LUDMILA AMABELE SYRIO E OLIVEIRA HERRMANN; PRIMEIRA III; PRIMEIRA IV; 09/09/2024; - 1435600-7; CAMILA BARBOSA DE CARVALHO; PRIMEIRA III; PRIMEIRA IV; 09/09/2024; - 1435601-5; JANAINA ALICE GOMES VELLOSO; PRIMEIRA III; PRIMEIRA IV; 09/09/2024; - 1435604-X; RAFAELLA BIZZO POMPEU VIOTTI; PRIMEIRA III; PRIMEIRA IV; 09/09/2024; - 1435610-4; ANA CAROLINA VASCONCELOS MAGALHAES; PRIMEIRA III; PRIMEIRA IV;

09/09/2024; - 1435936-7; MIGUELINA MARIA DE ALENCAR FEITOSA; PRIMEIRA III; PRIMEIRA IV; 09/09/2024; - 1439979-2; JORGE HENRIQUE DE SOUSA E SILVA FILHO; PRIMEIRA II; PRIMEIRA III; 04/09/2024; - 1440069-3; MARYANNA MENDES DE CARVALHO GONCALVES LOURENCO; PRIMEIRA II; PRIMEIRA III; 03/09/2024; - 1440123-1; IVO DE MOURA VASCONCELOS; PRIMEIRA II; PRIMEIRA III; 04/09/2024; - 1440136-3; OSMANDA FERREIRA DE ARAUJO; PRIMEIRA II; PRIMEIRA III; 06/09/2024; - 1440189-4; GABRIELA SILVEIRA DO PRADO; PRIMEIRA II; PRIMEIRA III; 04/09/2024; - 7110-02 - ENFERMEIRO; - 1435176-5; SABRINE MALHEIRO TAVARES DE MENDONCA NOGUEIRA; SEGUNDA III; SEGUNDA IV; 06/09/2024; - 8010-01 - TECNICO EM ENFERMAGEM; - 0144366-6; NEWTON CLEITON BATISTA; PRIMEIRA V; PRIMEIRA VI; 17/09/2024; - 8010-02 - TECNICO EM ENFERMAGEM; - 0169800-1; SYLMARA DOS SANTOS TELLES; SEGUNDA IV; SEGUNDA V; 05/09/2024; - 1435576-0; VANESSA DE SOUZA LIMA; SEGUNDA VI; SEGUNDA VII; 09/09/2024; - 8010-04 - TECNICO EM ENFERMAGEM; - 0139586-6; DENISE APARECIDA DE OLIVEIRA; ESPECIAL IV; ESPECIAL V; 05/09/2024; - 0144257-0; ADRIANA RIBEIRO GUEDES; ESPECIAL II; ESPECIAL III; 02/09/2024 | 8020-02 - TECNICO EM RADIOLOGIA; - 1440101-0; MARCELIO EVANGELISTA RIBEIRO; SEGUNDA V; SEGUNDA VI; 04/09/2024; - 8035-01 - TEC. HIGIENE DENTAL - THD; - 0181983-6; PRISCILA AYRES DA FONSECA ANDRADE; PRIMEIRA I; PRIMEIRA II; 11/09/2024; - 8042-02 - TEC. LAB. HEMAT. E HEMOT.; - 1660410-5; RODRIGO ANDRE DE SOUSA; SEGUNDA IV; SEGUNDA V; 19/09/2024; - 1660465-2; FABIO GONCALVES DA SILVA; SEGUNDA IV; SEGUNDA V; 19/09/2024; - 1660483-0; VIVIANI COSTA DE ASSIS; SEGUNDA IV; SEGUNDA V; 19/09/2024; - 8043-03 - TEC. LAB. ANATOMIA PATOLOGIC; - 1687917-1; KARENA NORONHA RUFINO DE MELLO; TERCEIRA VI; TERCEIRA VII; 04/09/2024; - 8044-02 - TECNICO LAB. PAT. CLINICA; - 1439954-7; ANDRE ANGELO DA SILVA CRUZ; SEGUNDA V; SEGUNDA VI; 04/09/2024; - 1439984-9; MARIA CLAUDIA PINHO ALVES PESSOA; SEGUNDA V; SEGUNDA VI; 04/09/2024; - 8044-04 - TECNICO LAB. PAT. CLINICA; - 0143943-X; ELIANE MARIA DOS SANTOS; ESPECIAL II; ESPECIAL III; 18/09/2024 ; - 8054-05 - AOSD-OPERADOR DE MAQUINA; - 0139681-1; FIDELCINO RIBEIRO DOS SANTOS; ESPECIAL III; ESPECIAL IV; 26/09/2024; - 0139709-5; ANDRESSA CRISTINA DE OLIVEIRA SILVA CALVALCANTE; ESPECIAL III; ESPECIAL IV; 01/09/2024 ; - 8060-02 - TECNICO EM NUTRICAO; - 1435939-1; NAYANE LINS SAIGG; SEGUNDA VI; SEGUNDA VII; 06/09/2024 | 8060-03 - TECNICO EM NUTRICAO; - 1687562-1; DEIZY KELLY FERNANDES SOUZA; TERCEIRA VI; TERCEIRA VII; 05/09/2024; - 8073-05 - AOSD - PAT. CLINICA; - 1435523-X; LUCIANA MINAFRA REYS; UNICA XIII; UNICA XIV; 06/09/2024; - 8110-03 - TECNICO EM CONTABILIDADE; - 1694003-2; VICTOR ALBUQUERQUE LIMA DE MORAES; TERCEIRA V; TERCEIRA VI; 16/09/2024. HDBF...: - 4010-02 - TECNICO ADMINISTRATIVO; - 1435739-9; ANA CLAUDIA DIAS GONCALVES MIRANDA DUQUE; SEGUNDA VI; SEGUNDA VII; 09/09/2024; - 701013-01 - MEDICO - ANESTESIOLOGIA; - 0169944-X; ANADELIA DE FRANCA; PRIMEIRA III; PRIMEIRA IV; 11/09/2024; - 1435390-3; LARISSA GOVEIA MOREIRA; PRIMEIRA III; PRIMEIRA IV; 12/09/2024; - 701015-02 - MEDICO - BRONCOESOFAGOLOGIA; - 1681313-8; ELIONES DANTAS PINTO CAPARELLI; SEGUNDA I; SEGUNDA II; 04/09/2024; - 701017-01 - MEDICO - CIR. CARDIOVASC. CA; - 0141019-9; JEAN NEWTON LIMA COSTA; PRIMEIRA II; PRIMEIRA III; 19/09/2024 ; - 701018-01 - MEDICO - CIRURGIA GERAL; - 0169692-0; LUIZ ROBERTO SILVA FILHO; PRIMEIRA I; PRIMEIRA II; 10/09/2024 ; 701018-04 - MEDICO - CIRURGIA GERAL; - 0151932-8; RENATA GOMES RAMALHO DOS SANTOS; ESPECIAL I; ESPECIAL II; 14/09/2024; - 0171203-9; ANA CAROLINA CALDEIRA CARVALHO FERNANDES; ESPECIAL I; ESPECIAL II; 26/09/2024; - 701021-04 - MEDICO - CIRURGIA TORAXICA; - 0143852-2; HUMBERTO ALVES DE OLIVEIRA; ESPECIAL III; ESPECIAL IV; 03/09/2024; - 701023-01 - MEDICO - CLINICA MEDICA; - 1435246-X; RODRIGO DE FREITAS GARBERO; PRIMEIRA III; PRIMEIRA IV; 09/09/2024; 701023-04 - MEDICO - CLINICA MEDICA; - 0169698-X; LEONARDO SANTOS ROCHA PITTA; ESPECIAL I; ESPECIAL II; 04/09/2024; - 701026-01 - MEDICO - GASTROENTEROLOGIA; - 1440266-1; RODRIGO AIRES DE CASTRO; PRIMEIRA I; PRIMEIRA II; 27/09/2024 ; - 701034-02 - MEDICO - NEUROCIRURGIA; - 1677124-9; DIOVANNI DE PAULA FERREIRA; SEGUNDA II; SEGUNDA III; 21/09/2024; - 701036-04 - MEDICO - OFTALMOLOGIA; - 0141009-1; ANA CRISTINA DE OLIVEIRA SANTOS SAMPAIO; ESPECIAL III; ESPECIAL IV; 18/09/2024 ; - 701041-01 - MEDICO - PNEUMOLOGIA; - 1440269-6; JEFFERSON FONTINELE E SILVA; PRIMEIRA II; PRIMEIRA III; 27/09/2024; - 701042-02 - MEDICO - PSIQUIATRIA; - 1672042-3; THAIS BEZERRA SARMENTO; SEGUNDA IV; SEGUNDA V; 25/09/2024; - 701043-01 - MEDICO - RADIOLOGISTA; - 1435497-7; THIAGO CARVALHO RORIZ PINA; PRIMEIRA III; PRIMEIRA IV; 12/09/2024; - 701047-01 - MEDICO - TERAPIA INT. ADULTO; - 0171044-3; ALEXANDRE GONTIJO GUIMARAES; PRIMEIRA III; PRIMEIRA IV; 11/09/2024; - 701052-01 - MEDICO - ACUPUNTURA; - 1440316-1; DINAMARA KRAN ROCHA; PRIMEIRA II; PRIMEIRA III; 28/09/2024; - 701056-02 - MEDICO - TER. INT. PEDIATRIC; - 1687812-4; VANESSA VIEIRA AMARAL DE PAULA; SEGUNDA I; SEGUNDA II; 06/09/2024; - 701057-02 - MEDICO - CANCEROL./ONC.CLINICA; - 1435536-1; CINTIA BARBOZA BATISTA; PRIMEIRA III; PRIMEIRA IV; 09/09/2024 ; - 701061-01 - MEDICO - INFECTOLOGISTA; - 1435784-4; WALERIANO FERREIRA DE FREITAS; PRIMEIRA III; PRIMEIRA IV; 09/09/2024; - 701062-02 - MEDICO -

MASTOLOGIA; - 1677185-0; MIRIAM MONTEIRO ALVARES VILELA; SEGUNDA III; SEGUNDA IV; 22/09/2024; - 701063-02 - MEDICO-CIR.CABECA E PESCOCO; - 1672141-1; ANDRE LUIS FERNANDES GOUVEIA; SEGUNDA IV; SEGUNDA V; 24/09/2024; - 702024-04 - CIRURGIAO DENTISTA; - 0181940-2; DANIEL SARAIVA DE PAULA; ESPECIAL I; ESPECIAL II; 11/09/2024; - 7110-01 - ENFERMEIRO; - 1660504-7; JAQUELINE APARECIDA GOMES; PRIMEIRA I; PRIMEIRA II; 27/09/2024; - 8010-01 - TECNICO EM ENFERMAGEM; - 0151924-7; BEATRIZ BORGES DOS REIS; PRIMEIRA V; PRIMEIRA VI; 09/09/2024; - 0152068-7; ALESSANDRA OLIVEIRA SILVA; PRIMEIRA VI; PRIMEIRA VII; 26/09/2024; - 8010-04 - TECNICO EM ENFERMAGEM; - 0139702-8; HARRISSON ALVES NABOFARZAN; ESPECIAL II; ESPECIAL III; 26/09/2024; - 8140-02 - TECNICO ENFERMAGEM; - 1672058-X; ALLINE SANTOS PEREIRA; SEGUNDA II; SEGUNDA III; 28/09/2024; - 1672218-3; MARJA LETICIA CHAVES ANTUNES SAIGG; SEGUNDA I; SEGUNDA II; 24/09/2024. HOSPITAL DE APOIO...: - 4010-02 - TECNICO ADMINISTRATIVO; - 1435688-0; LENICE ZANATTA; SEGUNDA VI; SEGUNDA VII; 09/09/2024 | 4010-04 - TECNICO ADMINISTRATIVO; - 0141026-1; WALESKA TOMASCHEWSKI MOITTA LOPES; ESPECIAL III; ESPECIAL IV; 24/09/2024 ; - 701023-02 - MEDICO - CLINICA MEDICA; - 1681547-5; DENISE BORGES DE ANDRADE MENDANHA; SEGUNDA II; SEGUNDA III; 27/09/2024; - 701040-04 - MEDICO - PEDIATRIA; - 0169700-5; ESTEFANIA RODRIGUES BIOJUNE; ESPECIAL I; ESPECIAL II; 11/09/2024; - 0169868-0; KALLIANNA PAULA DUARTE GAMELEIRA; ESPECIAL I; ESPECIAL II; 11/09/2024; - 701078-02 - MEDICO-PALIATIVISTA; - 1687804-3; CARLA FABBRINI MARSIGLIO; SEGUNDA I; SEGUNDA II; 03/09/2024 ; - 702024-01 - CIRURGIAO DENTISTA; - 0181938-0; LUISA BARRETO COSTA CORREA; PRIMEIRA III; PRIMEIRA IV; 11/09/2024; - 7100-02 - ASSISTENTE SOCIAL; - 1672247-7; MARIA DA GRACA CORREA LOPES WOHLGEMUTH; SEGUNDA IV; SEGUNDA V; 28/09/2024; - 7110-04 - ENFERMEIRO; - 0141217-5; LESSANDRA MATTOS DA SILVA; ESPECIAL II; ESPECIAL III; 26/09/2024; - 8010-01 - TECNICO EM ENFERMAGEM; - 0169747-1; RODRIGO DUARTE SIQUEIRA; PRIMEIRA II; PRIMEIRA III; 04/09/2024 ; - 8010-02 - TECNICO EM ENFERMAGEM; - 1435353-9; MARILUCE LOPES BORGES; SEGUNDA VI; SEGUNDA VII; 09/09/2024; - 1435720-8; MONICA PINTO RODRIGUES; SEGUNDA VI; SEGUNDA VII; 09/09/2024; - 1435790-9; LILIA ALVES VIANA; SEGUNDA VI; SEGUNDA VII; 09/09/2024; - 8010-04 - TECNICO EM ENFERMAGEM; - 0139611-0; SERGIO MILLER; ESPECIAL IV; ESPECIAL V; 26/09/2024; - 8054-05 - AOSD-OPERADOR DE MAQUINA; - 0139727-3; CICERO VIEIRA DA MAIA; ESPECIAL III; ESPECIAL IV; 27/09/2024. HSPV...: - 4010-02 - TECNICO ADMINISTRATIVO; - 1435340-7; ROSA TALITA CARVALHO RIBEIRO; SEGUNDA VI; SEGUNDA VII; 09/09/2024; - 1435522-1; CLEYMENNE CERQUEIRA BARBOSA; SEGUNDA VI; SEGUNDA VII; 16/09/2024; - 1435579-5; LUIZ CARLOS COSSAO DE SOUZA; SEGUNDA VI; SEGUNDA VII; 09/09/2024; - 1435836-0; IVANDETE SOARES DOS SANTOS RAIMUNDO; SEGUNDA VI; SEGUNDA VII; 09/09/2024; - 701042-02 - MEDICO - PSIQUIATRIA; - 1672198-5; LUIS AUGUSTO DE SOUZA SILVA; SEGUNDA IV; SEGUNDA V; 25/09/2024; - 7030-01 - PSICOLOGO; - 1435346-6; KAROLYNE ARAUJO GARCIA; PRIMEIRA II; PRIMEIRA III; 09/09/2024; - 7070-01 - ADMINISTRADOR; - 1440181-9; SONIA LUCAS DAMASCENO; PRIMEIRA II; PRIMEIRA III; 17/09/2024 ; - 7100-04 - ASSISTENTE SOCIAL; - 0141105-5; VANESSA ALMEIDA ARAUJO; ESPECIAL I; ESPECIAL II; 24/09/2024; 7110-01 - ENFERMEIRO; - 1435192-7; MARIA CLEDES DOS SANTOS; PRIMEIRA III; PRIMEIRA IV; 09/09/2024; - 1439988-1; JULIANA SANTOS LEITE; PRIMEIRA II; PRIMEIRA III; 04/09/2024; - 8010-01 - TECNICO EM ENFERMAGEM; - 0169715-3; LUZINEIDE DOS SANTOS MENDES RODRIGUES DA SILVA; PRIMEIRA II; PRIMEIRA III; 05/09/2024; - 8010-02 - TECNICO EM ENFERMAGEM; - 1435385-7; ROSELY OLIVEIRA DE CARVALHO; SEGUNDA VI; SEGUNDA VII; 13/09/2024; - 1435680-5; PAULO ROBERTO SILVA; SEGUNDA VI; SEGUNDA VII; 09/09/2024; - 1435943-X; CRISTAN RODRIGUES DA SILVA; SEGUNDA VI; SEGUNDA VII; 09/09/2024; - 8010-04 - TECNICO EM ENFERMAGEM; - 0139596-3; ELZA CRISTOVAM DA SILVA; ESPECIAL IV; ESPECIAL V; 27/09/2024; - 0144438-7; LUCILENE REJANE ALVES; ESPECIAL II; ESPECIAL III; 20/09/2024; - 0144443-3; EVERTON OLIVEIRA ALVES; ESPECIAL II; ESPECIAL III; 26/09/2024. SUPERINTENDÊNCIA DA REGIÃO DE SAÚDE CENTRAL...: - 4010-02 - TECNICO ADMINISTRATIVO; - 1435342-3; LEYLA CRISTINA MENDES DUARTE; SEGUNDA VI; SEGUNDA VII; 09/09/2024; - 1435347-4; VIRNA ROSA DO REGO LUNA DIAS; SEGUNDA VI; SEGUNDA VII; 09/09/2024; - 1435475-6; MARCIA MARIA DOS REIS; SEGUNDA VI; SEGUNDA VII; 09/09/2024; - 1435597-3; ROBERTO RICARDO RODRIGUES; SEGUNDA VI; SEGUNDA VII; 09/09/2024; - 1435765-8; RODRIGO DE OLIVEIRA VILELA; SEGUNDA VI; SEGUNDA VII; 09/09/2024; - 6010-04 - MOTORISTA; - 0143874-3; SINOMAR MENDES RABELO; ESPECIAL I; ESPECIAL II; 06/09/2024; - 0144256-2; WILLIAMS LUIZ DE SOUSA MOREIRA; ESPECIAL I; ESPECIAL II; 09/09/2024; 701016-02 - MEDICO - RADIOLOGIA; - 1672306-6; KARLA CARDOSO MUNIZ; SEGUNDA IV; SEGUNDA V; 28/09/2024 ; - 701018-01 - MEDICO - CIRURGIA GERAL; - 0169921-0; LUIZ FERNANDO CORDOVA DE LA QUINTANA; PRIMEIRA III; PRIMEIRA IV; 11/09/2024; - 701018-04 - MEDICO - CIRURGIA GERAL; - 0169751-X; UBIRAJARA VIEIRA MENDES; ESPECIAL I; ESPECIAL II; 11/09/2024; - 701023-01 - MEDICO - CLINICA MEDICA; - 0171009-5; DANIEL DE

MOURA TEIXEIRA; PRIMEIRA III; PRIMEIRA IV; 17/09/2024; - 701023-02 - MEDICO - CLINICA MEDICA; - 1672044-X; MAIRA ROCHA MACHADO DE CARVALHO; SEGUNDA IV; SEGUNDA V; 17/09/2024; - 701026-02 - MEDICO - GASTROENTEROLOGIA; - 1440227-0; GABRIELLA EIKO KOMATSU; SEGUNDA II; SEGUNDA III; 26/09/2024; - 701027-01 - MEDICO - GINECO.E OBSTETRICI; - 0171000-1; ALESSANDRA ALVES MACHADO; PRIMEIRA II; PRIMEIRA III; 11/09/2024; - 1440257-2; ANDREA FRANCA NASCIMENTO; PRIMEIRA II; PRIMEIRA III; 14/09/2024 ; - 701027-04 - MEDICO - GINECO.E OBSTETRICI; - 0144222-8; LUCIANI FIORI LEAO; ESPECIAL III; ESPECIAL IV; 24/09/2024; - 701033-03 - MEDICO - NEFROLOGIA; - 1677186-9; SUSANA MORATELLI PINHO; SEGUNDA III; SEGUNDA IV; 27/09/2024 ; - 701035-01 - MEDICO - NEUROLOGIA; - 1435734-8; FERNANDA PIRES DA SILVA ABRAO; PRIMEIRA III; PRIMEIRA IV; 11/09/2024; - 701040-01 - MEDICO - PEDIATRIA; - 0169946-6; JULIANA COSTA REIS CESTAROLLI; PRIMEIRA II; PRIMEIRA III; 12/09/2024;-701040-04 - MEDICO - PEDIATRIA; - 0169895-8; AKALENNI QUINTELA BERNARDINO; ESPECIAL I; ESPECIAL II; 11/09/2024; - 0169918-0; FERNANDA VIEIRA DE SOUZA CANUTO; ESPECIAL I; ESPECIAL II; 11/09/2024 ; - 701042-02 - MEDICO - PSQUIATRIA; - 1672068-7; JOAO ALBERTO NEVES FILHO; SEGUNDA IV; SEGUNDA V; 25/09/2024 ; - 701042-04 - MEDICO - PSQUIATRIA; - 0157642-9; INES CATAO HENRIQUES FERREIRA; ESPECIAL II; ESPECIAL III; 14/09/2024; 701058-04 - MEDICO - CL. MED. QUEIMADOS; - 0169753-6; RICARDO DE LAURO MACHADO HOMEM; ESPECIAL I; ESPECIAL II; 11/09/2024; - 701071-01 - MED. DA FAMILIA E COMUNIDADE; - 1440232-7; SERGIO DE CAMARGO ROMERO JUNIOR; PRIMEIRA II; PRIMEIRA III; 27/09/2024 ; - 701071-02 - MED. DA FAMILIA E COMUNIDADE; - 1687362-9; THIAGO FIGUEIREDO DE CASTRO; SEGUNDA I; SEGUNDA II; 06/09/2024; - 1687841-8; BRUNO PEREIRA STELET; SEGUNDA I; SEGUNDA II; 06/09/2024;-701071-04 - MED. DA FAMILIA E COMUNIDADE; - 0157745-X; DENISE LEITE OCAMPOS; ESPECIAL II; ESPECIAL III; 29/09/2024; - 701077-02 - MEDICO-MEDICINA EMERGENCIA; - 1687591-5; FABRICIO ALMEIDA JORGE; SEGUNDA I; SEGUNDA II; 05/09/2024; - 7030-01 - PSICOLOGO; - 1435830-1; ELSA LUCIA MAIA SOUTINHO; PRIMEIRA III; PRIMEIRA IV; 09/09/2024; - 1435882-4; AMANDA TERESA BRYK LIMA DE BRITO; PRIMEIRA I; PRIMEIRA II; 09/09/2024 | 7041-01 - FARMACEUTICO BIOQ. FARMACIA; - 0169716-1; HELIANE VIEIRA DA NOBREGA; PRIMEIRA III; PRIMEIRA IV; 11/09/2024 ; - 7100-01 - ASSISTENTE SOCIAL; - 1440198-3; JULIANA SALERNO BORGES; PRIMEIRA II; PRIMEIRA III; 15/09/2024; - 7100-04 - ASSISTENTE SOCIAL; - 0141095-4; FARAH RIBEIRO LESSA DA SILVA; ESPECIAL II; ESPECIAL III; 24/09/2024; - 0141210-8; HILDETE DOS REIS COSTA; ESPECIAL III; ESPECIAL IV; 24/09/2024 ; - 7110-01 - ENFERMEIRO; - 1435081-5; NATALIA RODRIGUES RUBEN; PRIMEIRA III; PRIMEIRA IV; 09/09/2024; - 1435085-8; ANA ANGELICA BARBOSA SAMPAIO; PRIMEIRA III; PRIMEIRA IV; 26/09/2024; - 1435087-4; EVANILDO SOUZA DA SILVA JUNIOR; PRIMEIRA III; PRIMEIRA IV; 23/09/2024; - 1435090-4; RAQUEL BARRETO DE ARRUDA MELO; PRIMEIRA III; PRIMEIRA IV; 09/09/2024; - 1435204-4; MORGANA THAIS ARAUJO SOARES; PRIMEIRA III; PRIMEIRA IV; 09/09/2024; - 1435260-5; RENATA MENDES DE OLIVEIRA; PRIMEIRA II; PRIMEIRA III; 11/09/2024; - 1435266-4; FERNANDO DE MELO BARBOSA DE SOUSA; PRIMEIRA III; PRIMEIRA IV; 06/09/2024; - 1435268-0; ALESSANDRA LOPES DE LA PLATA; PRIMEIRA II; PRIMEIRA III; 09/09/2024; - 1435351-2; VANESSA DE CASTRO FERNANDES DE MOURA; PRIMEIRA III; PRIMEIRA IV; 06/09/2024; - 1435435-7; VIVIANE KATIELLE DE SOUZA PEREIRA; PRIMEIRA III; PRIMEIRA IV; 09/09/2024; - 1435468-3; CRISTIANE PINTO COSTA VIEIRA; PRIMEIRA III; PRIMEIRA IV; 09/09/2024; - 1435551-5; MARIA INES GUEDES BORGES; PRIMEIRA III; PRIMEIRA IV; 09/09/2024; - 1435692-9; FERNANDA GARCIA OLIVEIRA BERTOLINI; PRIMEIRA III; PRIMEIRA IV; 10/09/2024; - 1435698-8; CAMILA SIMOES RIBEIRO; PRIMEIRA II; PRIMEIRA III; 09/09/2024; - 1435710-0; CAMILA DE FATIMA DUARTE WOICIECHOSKI; PRIMEIRA III; PRIMEIRA IV; 17/09/2024; - 1435758-5; WALYSON BORGES RODRIGUES; PRIMEIRA III; PRIMEIRA IV; 09/09/2024; - 1435781-X; ADRIANA ALVES DE ANDRADE; PRIMEIRA III; PRIMEIRA IV; 09/09/2024; - 1435788-7; LUISA VILELA PINHO MAEDA; PRIMEIRA III; PRIMEIRA IV; 09/09/2024; - 1435883-2; VIRGINIA CUNHA DE ALMEIDA; PRIMEIRA I; PRIMEIRA II; 09/09/2024; - 1435931-6; NADINE GOMES PEREIRA DOS SANTOS; PRIMEIRA III; PRIMEIRA IV; 06/09/2024 | 7110-04 - ENFERMEIRO; - 0141176-4; SIMONE DE SOUZA DOS REMEDIOS; ESPECIAL III; ESPECIAL IV; 21/09/2024; - 7161-01 - FISIOTERAPEUTA; - 1435101-3; GABRIELA DELVAUX MAIA; PRIMEIRA III; PRIMEIRA IV; 09/09/2024; - 8010-01 - TECNICO EM ENFERMAGEM; - 0169790-0; MARLY PEREIRA PINTO GUEDES; PRIMEIRA I; PRIMEIRA II; 05/09/2024 ; - 8010-02 - TECNICO EM ENFERMAGEM; - 1435292-3; PAULO AMERICO DE FARIA; SEGUNDA VI; SEGUNDA VII; 09/09/2024; - 1435330-X; LAVINE ROSA SILVEIRA DUARTE; SEGUNDA VI; SEGUNDA VII; 09/09/2024; - 1435368-7; MARILDA MAIA ALMEIDA; SEGUNDA VI; SEGUNDA VII; 09/09/2024; - 1435397-0; GRAZIELA SILVA CAMARA; SEGUNDA VI; SEGUNDA VII; 09/09/2024; - 1435544-2; ISIS DE PADUA DA SILVA; SEGUNDA VI; SEGUNDA VII; 09/09/2024; - 1435772-0; IRENE ALVES CORREA; SEGUNDA VI; SEGUNDA VII; 09/09/2024; - 1435813-1; MARIA APARECIDA MACEDO GOMES; SEGUNDA IV; SEGUNDA V; 09/09/2024; - 1435832-8; LIVIA PEDROLINA MACHADO; SEGUNDA VI; SEGUNDA VII; 09/09/2024; - 8010-04 - TECNICO EM ENFERMAGEM; - 0139645-5; IZABEL CRISTINA SALVADOR DE MELO; ESPECIAL IV; ESPECIAL V; 22/09/2024; - 0139659-5; LETICIA OLIVEIRA DE

SOUZA MENDONCA; ESPECIAL III; ESPECIAL IV; 29/09/2024; - 0144025-X; ALEX DA SILVA VIEIRA; ESPECIAL I; ESPECIAL II; 05/09/2024; - 0144139-6; VIVIANE EUSTORGIO DA SILVA; ESPECIAL II; ESPECIAL III; 06/09/2024; - 0144212-0; DANIELA DE SOUZA LUIZ PESSOA; ESPECIAL I; ESPECIAL II; 02/09/2024; - 0144243-0; CARLOS HENRIQUE PEREIRA MACEDO; ESPECIAL II; ESPECIAL III; 06/09/2024; - 0144332-1; ELAYNE CARIUS SIQUEIRA ROSALINO; ESPECIAL II; ESPECIAL III; 09/09/2024; - 0144359-3; JOELMA GOMES RIBEIRO; ESPECIAL II; ESPECIAL III; 07/09/2024; - 8020-02 - TECNICO EM RADIOLOGIA; - 1439928-8; MARIA APARECIDA CARDOSO RIBEIRO TEIXEIRENSE; SEGUNDA V; SEGUNDA VI; 04/09/2024; - 8020-04 - TECNICO EM RADIOLOGIA; - 0141000-8; LUZILENE MOURA BARROS; ESPECIAL III; ESPECIAL IV; 17/09/2024; - 0144048-9; WILLIAM TORRES DE OLIVEIRA; ESPECIAL II; ESPECIAL III; 19/09/2024; - 8035-01 - TEC. HIGIENE DENTAL - THD; - 0182126-1; VALMIZA CARVALHO MUNIZ; PRIMEIRA I; PRIMEIRA II; 11/09/2024; - 8035-02 - TEC. HIGIENE DENTAL - THD; - 1439959-8; CAROLINE LEITE DE MATOS E ALMEIDA; SEGUNDA IV; SEGUNDA V; 03/09/2024; - 1440097-9; MARIA DE LOURDES AVELINO; SEGUNDA V; SEGUNDA VI; 04/09/2024; -8042-02 - TEC. LAB. HEMAT. E HEMOT.; - 1660408-3; LARYSSA SANTOS QUEIROZ DE MOURA; SEGUNDA IV; SEGUNDA V; 19/09/2024; - 1660463-6; LYCIA BATISTA RODRIGUES OLIVEIRA; SEGUNDA IV; SEGUNDA V; 20/09/2024; - 1660469-5; REBECA NAOUM LORGA; SEGUNDA IV; SEGUNDA V; 19/09/2024; - 8042-04 - TEC. LAB. HEMAT. E HEMOT.; - 0144267-8; JULIANA CRISTINA RODRIGUES DA SILVA; ESPECIAL I; ESPECIAL II; 16/09/2024; - 8044-02 - TECNICO LAB. PAT. CLINICA; - 1435632-5; ROBERTO RODRIGUES MELO; SEGUNDA VI; SEGUNDA VII; 09/09/2024; - 1440092-8; LAZARA DE FATIMA BARROS; SEGUNDA V; SEGUNDA VI; 04/09/2024; - 1440119-3; ORLANDO DIAS DE SOUZA; SEGUNDA V; SEGUNDA VI; 04/09/2024 ; - 8054-05 - AOSD-OPERADOR DE MAQUINA; - 0139658-7; ALBERTO ARANTES DE SOUSA JUNIOR; ESPECIAL III; ESPECIAL IV; 28/09/2024; - 8060-02 - TECNICO EM NUTRICAO; - 1435443-8; IOLANDA ALVES DA SILVA LOPES; SEGUNDA VI; SEGUNDA VII; 09/09/2024; - 1435980-4; KELLY APARECIDA DE MEDEIROS CARVALHO; SEGUNDA VI; SEGUNDA VII; 15/09/2024; - 8073-05 - AOSD - PAT. CLINICA; - 1435871-9; CELIA DAS DORES E SILVA; UNICA XIII; UNICA XIV; 09/09/2024; - 1440076-6; ROBERTA CRISTIANE HABERMAN SEVERO ALVES; UNICA XII; UNICA XIII; 04/09/2024 | 8140-02 - TECNICO ENFERMAGEM; - 1660222-6; ZILDETE GOMES XAVIER; SEGUNDA IV; SEGUNDA V; 03/09/2024; - 1660287-0; ADRIANA SILVA SANTANA; SEGUNDA III; SEGUNDA IV; 03/09/2024; - 1660289-7; IVONEIDE MARTINS DE PAULA; SEGUNDA IV; SEGUNDA V; 03/09/2024; - 1672148-9; WANDREZA SILVA LEITE; SEGUNDA II; SEGUNDA III; 25/09/2024; - 8140-03 - TECNICO ENFERMAGEM; - 1687998-8; HALLES BISPO PEREIRA; TERCEIRA VI; TERCEIRA VII; 11/09/2024  
SUPERINTENDÊNCIA DA REGIÃO DE SAÚDE CENTRO SUL... - 4010-02 - TECNICO ADMINISTRATIVO; - 1435349-0; NALAIRA BARBARA MATOS DE QUEIROZ; SEGUNDA VI; SEGUNDA VII; 02/09/2024; - 1435504-3; NAYANDERSON RODRIGO DA SILVA; SEGUNDA VI; SEGUNDA VII; 09/09/2024; - 1435510-8; ELISANDRA DA SILVA RAMOS; SEGUNDA VI; SEGUNDA VII; 09/09/2024; - 1435513-2; PATRICIA CAROLINE DE FLORES BOTELHO ANDRADE; SEGUNDA VI; SEGUNDA VII; 17/09/2024; - 1435799-2; EDIANE LEITAO BEZERRA; SEGUNDA VI; SEGUNDA VII; 09/09/2024; - 1435875-1; FERNANDO SERGIO GONCALVES DOS SANTOS; SEGUNDA VI; SEGUNDA VII; 09/09/2024; - 1440086-3; MICHELLE DE FATIMA PEREIRA ARMOND; SEGUNDA V; SEGUNDA VI; 04/09/2024; - 1440120-7; GUTIERRE LIMA ALBUQUERQUE; SEGUNDA V; SEGUNDA VI; 04/09/2024; - 1440156-8; ELISANGELA SILVA PEREIRA; SEGUNDA V; SEGUNDA VI; 04/09/2024; - 1440183-5; DIOGENES MONTEIRO DA SILVA; SEGUNDA V; SEGUNDA VI; 06/09/2024; - 1440199-1; FERNANDA OLIVEIRA TAVARES; SEGUNDA V; SEGUNDA VI; 14/09/2024; - 4010-04 - TECNICO ADMINISTRATIVO; - 0141122-5; ANA MATILDE FARIAS DE ALENCAR; ESPECIAL II; ESPECIAL III; 14/09/2024; - 0141273-6; MARCUS DO NASCIMENTO SERRA; ESPECIAL III; ESPECIAL IV; 28/09/2024; - 0141336-8; ELISANGELA LOPES; ESPECIAL I; ESPECIAL II; 25/09/2024; - 6010-02 - MOTORISTA; - 1440047-2; TATIANA ANDRADE FELIX; SEGUNDA IV; SEGUNDA V; 04/09/2024; - 6010-04 - MOTORISTA; - 0144049-7; GILSON FERREIRA DA COSTA; ESPECIAL I; ESPECIAL II; 06/09/2024; - 0144330-5; EVILASIO SILVA; ESPECIAL I; ESPECIAL II; 10/09/2024 ; - 701011-02 - MEDICO - ALERGIA E IMUNOLOGI; - 1440293-9; MARCIO MIRANDA DOS SANTOS; SEGUNDA IV; SEGUNDA V; 24/09/2024; - 701023-01 - MEDICO - CLINICA MEDICA; - 1435921-9; NANCY MENDONCA BORGES OLIVEIRA; PRIMEIRA III; PRIMEIRA IV; 06/09/2024; - 701040-01 - MEDICO - PEDIATRIA; - 1435429-2; DANIELA FARAH TEIXEIRA RAEDER; PRIMEIRA III; PRIMEIRA IV; 06/09/2024; - 1435691-0; DANIELA MARINHO VILA REAL ARAUJO; PRIMEIRA III; PRIMEIRA IV; 12/09/2024; - 701040-04 - MEDICO - PEDIATRIA; - 0144063-2; MONICA ANDREA PIRES MARTINS; ESPECIAL III; ESPECIAL IV; 02/09/2024; - 0144237-6; RITA DE CASSIA PINTO CAMIA LARANJEIRA; ESPECIAL II; ESPECIAL III; 18/09/2024; - 0169893-1; ASTA MARIA VIVACQUA BRANDAO; ESPECIAL II; ESPECIAL III; 11/09/2024; - 701042-01 - MEDICO - PSQUIATRIA; - 1435990-1; DANIELE OLIVEIRA FERREIRA DA SILVA; PRIMEIRA III; PRIMEIRA IV; 30/09/2024 ; - 701043-01 - MEDICO - RADIOLOGISTA; - 1435116-1; BRUNO HENRY DE MEDEIROS TEODULO; PRIMEIRA III; PRIMEIRA IV; 09/09/2024; - 1435793-3; PATRICIA MARTINS FERRAZ DE GOUVEA; PRIMEIRA III; PRIMEIRA IV; 09/09/2024; - 1435794-1; MARCO YUKIO TSUNO; PRIMEIRA

III; PRIMEIRA IV; 09/09/2024; - 701050-01 - MEDICO - HOMEOPATIA; - 0195323-0; CLEONICE MARIA QUEIROZ BEZERRA; PRIMEIRA III; PRIMEIRA IV; 22/09/2024; - 701066-01 - MEDICO - GERIATRIA; - 1440228-9; TATIANA CRISTINA PERON; PRIMEIRA I; PRIMEIRA II; 27/09/2024 ; - 701071-02 - MED. DA FAMILIA E COMUNIDADE; - 1687639-3; CAMILA MONTEIRO DAMASCENO; SEGUNDA I; SEGUNDA II; 06/09/2024; - 1687840-X; CAROLINA LOPES DE LIMA REIGADA; SEGUNDA I; SEGUNDA II; 06/09/2024; - 1687865-5; FELIPPE HENRIQUE MESSIAS SANTANA MACIEL; SEGUNDA I; SEGUNDA II; 06/09/2024; - 1687908-2; 702017-01 - CIR.DENT-ORTODONTIA; - 1435719-4; ERIKA MENDONCA FERNANDES FRANCO; PRIMEIRA IV; 09/09/2024 | 702024-01 - CIRURGIAO DENTISTA; - 1435370-9; BRUNO LUZ CAIXETA; PRIMEIRA III; PRIMEIRA IV; 09/09/2024; - 1435491-8; ERIC JEAN GONCALVES DIAS; PRIMEIRA III; PRIMEIRA IV; 12/09/2024; - 1435599-X; FERNANDO LOURENCO DA SILVEIRA E SILVA; PRIMEIRA III; PRIMEIRA IV; 14/09/2024; - 1435713-5; ALINE LOPES DE PINHO; PRIMEIRA III; PRIMEIRA IV; 09/09/2024 ; - 702024-04 - CIRURGIAO DENTISTA; - 0181868-6; RACHEL DE ABREU SILVA QUEIROGA; ESPECIAL I; ESPECIAL II; 11/09/2024; - 0181908-9; IVANA FELIZ; ESPECIAL I; ESPECIAL II; 11/09/2024; - 0182049-4; PATRICIA RESENDE MARTIN; ESPECIAL I; ESPECIAL II; 11/09/2024; - 0182302-7; DANIELA CORREA RAMIRO; ESPECIAL I; ESPECIAL II; 11/09/2024; - 7030-01 - PSICOLOGO; - 1435543-4; KATIA MARIA CALDAS SILVA LIMA; PRIMEIRA III; PRIMEIRA IV; 09/09/2024; - 1435700-3; ALTAMIR DE SOUZA MACEDO; PRIMEIRA III; PRIMEIRA IV; 09/09/2024; - 7042-01 - FARMACEUTICO BIOQ. LABORATOR; - 1439972-5; COSME SANTANA CARDOSO; PRIMEIRA II; PRIMEIRA III; 10/09/2024; - 7042-02 - FARMACEUTICO BIOQ. LABORATOR; - 1676862-0; TALITA CARLA DE SOUZA SILVA; SEGUNDA III; SEGUNDA IV; 01/09/2024; - 7110-01 - ENFERMEIRO; - 1435077-7; ROBERTA PIMENTA MORAIS CRUZ; PRIMEIRA III; PRIMEIRA IV; 11/09/2024; - 1435129-3; CAMILA MARQUES DE SOUSA; PRIMEIRA III; PRIMEIRA IV; 09/09/2024; - 1435175-7; DANIELA FERREIRA DE ARAUJO; PRIMEIRA III; PRIMEIRA IV; 09/09/2024; - 1435203-6; DAMILLE PEREIRA LISBOA; PRIMEIRA III; PRIMEIRA IV; 09/09/2024; - 1435214-1; DANIELE HORMIDAS GONCALVES; PRIMEIRA III; PRIMEIRA IV; 09/09/2024; - 1435255-9; AMANDA SABINO CUNHA; PRIMEIRA III; PRIMEIRA IV; 12/09/2024; - 1435261-3; LUISAMARA RIBEIRO RANGEL; PRIMEIRA III; PRIMEIRA IV; 14/09/2024; - 1435275-3; HELANE SANTANA CRUZ; PRIMEIRA III; PRIMEIRA IV; 09/09/2024; - 1435369-5; ELIANE FERREIRA DIAS; PRIMEIRA II; PRIMEIRA III; 09/09/2024; - 1435391-1; PAOLA ALMEIDA DOS SANTOS SOBRAL; PRIMEIRA III; PRIMEIRA IV; 09/09/2024; - 1435413-6; MAYARA DA SILVA RODRIGUES; PRIMEIRA III; PRIMEIRA IV; 09/09/2024; - 1435462-4; GEISA ALINE SIQUEIRA GOMES; PRIMEIRA III; PRIMEIRA IV; 09/09/2024; - 1435489-6; CLAUDIA BEATRIZ NOGUEIRA COSTA; PRIMEIRA I; PRIMEIRA II; 09/09/2024; - 1435525-6; MATEUS NOGUEIRA DA SILVA ROCHA; PRIMEIRA III; PRIMEIRA IV; 09/09/2024; - 1435546-9; LORENA DE CARVALHO ARRUDA; PRIMEIRA III; PRIMEIRA IV; 09/09/2024; - 1435643-0; NATANIELLE CARDONA MACHADO; PRIMEIRA III; PRIMEIRA IV; 09/09/2024; - 1435646-5; CYNTHIA FERREIRA DE MELO; PRIMEIRA III; PRIMEIRA IV; 09/09/2024; - 1435654-6; RICARDO CARNEIRO DE MELO; PRIMEIRA III; PRIMEIRA IV; 09/09/2024; - 1435706-2; RAQUEL SOUSA DE MORAES; PRIMEIRA II; PRIMEIRA III; 09/09/2024; - 1439925-3; TAISSA AURELIANO MARCELINO; PRIMEIRA II; PRIMEIRA III; 06/09/2024; - 1440042-1; LARA MOTA MARINHO; PRIMEIRA I; PRIMEIRA II; 04/09/2024; - 1440134-7; ELIZABETE DA SILVA CAMARA BRAZ; PRIMEIRA II; PRIMEIRA III; 04/09/2024; - 1440140-1; MAYARA DE AGUIAR BRITO; PRIMEIRA II; PRIMEIRA III; 04/09/2024; - 1440160-6; CARINE CORREA DE ALMEIDA E SILVA; PRIMEIRA II; PRIMEIRA III; 04/09/2024; - 7110-04 - ENFERMEIRO; - 0141050-4; SUZY GALDINO DOS SANTOS; ESPECIAL II; ESPECIAL III; 25/09/2024; - 0141117-9; IACI ANTUNES VIANNA; ESPECIAL I; ESPECIAL II; 21/09/2024; - 7111-03 - ENFERMEIRO-FAMILIA E COMUNID; - 1699362-4; THAIS MARTINS GOMES DE OLIVEIRA; TERCEIRA IV; TERCEIRA V; 21/09/2024; - 1699375-6; LEILA NUBIA ALVES VAZ; TERCEIRA IV; TERCEIRA V; 14/09/2024; - 7120-01 - NUTRICIONISTA; - 1440117-7; THATILIA JESUS DEZORDI; PRIMEIRA II; PRIMEIRA III; 04/09/2024; - 7120-04 - NUTRICIONISTA; - 0144422-0; VANESSA CONCEICAO ROCHA ARAUJO DE MENEZES; ESPECIAL II; ESPECIAL III; 26/09/2024 ; - 7161-01 - FISIOTERAPEUTA; - 1435735-6; DANIELA MONTEIRO SOUZA; PRIMEIRA III; PRIMEIRA IV; 09/09/2024 ; - 8010-01 - TECNICO EM ENFERMAGEM; - 0169778-1; CLAUDETE MARIA DE OLIVEIRA; PRIMEIRA II; PRIMEIRA III; 05/09/2024 | 8010-02 - TECNICO EM ENFERMAGEM; - 1435287-7; ALINE SILVA DOS SANTOS; SEGUNDA VI; SEGUNDA VII; 09/09/2024; - 1435332-6; JANDIRA ALVES RABELO; SEGUNDA V; SEGUNDA VI; 09/09/2024; - 1435503-5; RENATA MARCELLA COSTA TITO; SEGUNDA VI; SEGUNDA VII; 09/09/2024; - 1435537-X; POLLIANE ALVES DE SIQUEIRA ALBERNAZ; SEGUNDA VI; SEGUNDA VII; 09/09/2024; - 1435631-7; JAQUELINA LEITE DA SILVA; SEGUNDA VI; SEGUNDA VII; 09/09/2024; - 1435697-X; ERONILDE PEREIRA DE OLIVEIRA BERINGUEL; SEGUNDA VI; SEGUNDA VII; 09/09/2024; - 1435699-6; DANIELLE RIBEIRO BENITES; SEGUNDA VI; SEGUNDA VII; 09/09/2024; - 1435708-9; RAIMUNDO NONATO PLACIDO CUNHA; SEGUNDA VI; SEGUNDA VII; 09/09/2024; - 1435996-0; VERONILIA FERREIRA BARBOSA; SEGUNDA V; SEGUNDA VI; 22/09/2024; - 8010-04 - TECNICO EM ENFERMAGEM; - 0139576-9; ANA LUCIA CORREIA ANDRADE; ESPECIAL IV; ESPECIAL V; 22/09/2024; - 0144027-6; SIMONE LUCIANO; ESPECIAL II; ESPECIAL III; 05/09/2024; - 0144291-0; LUCIENE MENDES SOARES; ESPECIAL I; ESPECIAL II; 11/09/2024; - 8035-01 -

TEC. HIGIENE DENTAL - THD; - 0181917-8; CACILDA VERNEQUE DE SOUZA; PRIMEIRA I; PRIMEIRA II; 11/09/2024; - 0181946-1; NADIA ALVES DA COSTA LOUZADA RODRIGUES; PRIMEIRA I; PRIMEIRA II; 11/09/2024; - 0182036-2; ELISAMAR RODRIGUES LIMA PIANCO; PRIMEIRA I; PRIMEIRA II; 11/09/2024; - 8044-02 - TECNICO LAB. PAT. CLINICA; - 1435302-4; MARCIA ROSILENE FERREIRA DOS SANTOS MARQUES; SEGUNDA VI; SEGUNDA VII; 09/09/2024; - 1435355-5; LUANA MACHADO DE LIMA; SEGUNDA VI; SEGUNDA VII; 09/09/2024; - 1435392-X; MARTA PEREIRA ROCHA; SEGUNDA VI; SEGUNDA VII; 09/09/2024; - 1435556-6; RAISSA DONOSINO DE OLIVEIRA; SEGUNDA V; SEGUNDA VI; 09/09/2024; - 1435932-4; KEILAH TORRES TAVARES DE FREITAS; SEGUNDA VI; SEGUNDA VII; 09/09/2024; - 1439938-5; KATIA SAMPAIO MARTINS DE BARROS FERRAZ; SEGUNDA V; SEGUNDA VI; 04/09/2024; - 1440077-4; ANGELA COSTA MARTINS; SEGUNDA V; SEGUNDA VI; 04/09/2024; - 1440146-0; ANA LAURA DOS SANTOS SERRA; SEGUNDA V; SEGUNDA VI; 03/09/2024; - 8044-04 - TECNICO LAB. PAT. CLINICA; - 0140934-4; ANDREIA ALVES ROSA; ESPECIAL III; ESPECIAL IV; 11/09/2024; - 0141384-8; MARIA RAIMUNDA MARINHO DA SILVA; ESPECIAL III; ESPECIAL IV; 28/09/2024; - 8054-05 - AOSD-OPERADOR DE MAQUINA; - 0139595-5; ANDRE LUIZ PENA DA SILVA; ESPECIAL III; ESPECIAL IV; 05/09/2024; - 0139661-7; ALDO AMORIM ODORICO; ESPECIAL III; ESPECIAL IV; 22/09/2024; - 0139704-4; IVANILDO GUEDES DA COSTA; ESPECIAL III; ESPECIAL IV; 25/09/2024 | 8073-05 - AOSD - PAT. CLINICA; - 1435410-1; ROSIANE FERREIRA DOS SANTOS; UNICA XIII; UNICA XIV; 09/09/2024; - 1440109-6; FRANCISCA VOLUZIA ALVES DE LIMA SOARES; UNICA XII; UNICA XIII; 04/09/2024; - 8140-02 - TECNICO ENFERMAGEM; - 1660219-6; ELAINE CRISTINA COSTA DE SOUSA; SEGUNDA IV; SEGUNDA V; 03/09/2024.

SUPERINTENDÊNCIA DA REGIÃO DE SAÚDE OESTE... - 4010-02 - TECNICO ADMINISTRATIVO; - 1435498-5; LIDIANE MARCIANO DA SILVA MONTEIRO; SEGUNDA VI; SEGUNDA VII; 09/09/2024; - 1435501-9; BRUNO MOZART CARDOSO RIBEIRO; SEGUNDA VI; SEGUNDA VII; 09/09/2024; - 1435733-X; ANDREIA CRISTINA MENDES DE ARAUJO; SEGUNDA VI; SEGUNDA VII; 09/09/2024; - 1435750-X; LUCELIA DE SOUSA SANTOS RODRIGUES; SEGUNDA VI; SEGUNDA VII; 06/09/2024; - 1435753-4; STEYCE RAPHAELLE MORAIS NUNES; SEGUNDA VI; SEGUNDA VII; 09/09/2024; - 1435797-6; ELIZABETH HENRIQUE DA CRUZ LIMA; SEGUNDA VI; SEGUNDA VII; 09/09/2024; - 1435864-6; MAIARA DE AZEVEDO DUARTE; SEGUNDA VI; SEGUNDA VII; 09/09/2024; - 1435915-4; ANDERSON MIRANDA FERREIRA; SEGUNDA VI; SEGUNDA VII; 09/09/2024; - 1439961-X; LEOCADIA DE BRITO ALVES; SEGUNDA V; SEGUNDA VI; 04/09/2024; - 4010-04 - TECNICO ADMINISTRATIVO; - 0141115-2; FRANCISCO IVAN DE SOUZA ARAUJO; ESPECIAL II; ESPECIAL III; 25/09/2024; - 0141249-3; ANTONIO JAIRO DE SOUSA SANTOS; ESPECIAL II; ESPECIAL III; 25/09/2024; - 0141400-3; GRACIELLE SPINOLA PRATES; ESPECIAL III; ESPECIAL IV; 28/09/2024; - 6010-02 - MOTORISTA; - 1439691-2; EDUARDO DO CARMO RABELLO; SEGUNDA V; SEGUNDA VI; 04/09/2024; - 1440058-8; LUIZ FELIPE DIONIZIO NETO; SEGUNDA V; SEGUNDA VI; 03/09/2024; - 1440060-X; PAULO ROBERTO BRAGA DE MENEZES; SEGUNDA V; SEGUNDA VI; 10/09/2024; - 1440087-1; FABIO RAMIRES DO NASCIMENTO; SEGUNDA V; SEGUNDA VI; 10/09/2024; - 1440172-X; LEANDRO CESAR ALVES SILVA; SEGUNDA V; SEGUNDA VI; 03/09/2024; - 701013-01 - MEDICO - ANESTESIOLOGIA; - 1435650-3; JULIANA LEO VENTURA; PRIMEIRA I; PRIMEIRA II; 09/09/2024; - 701018-04 - MEDICO - CIRURGIA GERAL; - 0169774-9; CARLOS FELIPE NAME; ESPECIAL I; ESPECIAL II; 11/09/2024; - 0169836-2; JOSE RUBENS DOS SANTOS; ESPECIAL I; ESPECIAL II; 11/09/2024; - 0170967-4; JOSE HENRIQUE DA SILVA; ESPECIAL I; ESPECIAL II; 11/09/2024; - 701023-01 - MEDICO - CLINICA MEDICA; - 1435359-8; BRUNO PEREIRA TEIXEIRA; PRIMEIRA II; PRIMEIRA III; 09/09/2024; - 1435535-3; GHEISA SIQUEIRA SANTOS MORAES; PRIMEIRA III; PRIMEIRA IV; 09/09/2024; - 701023-04 - MEDICO - CLINICA MEDICA; - 0169962-8; GUILHERME GARCIA GALETI; ESPECIAL I; ESPECIAL II; 11/09/2024; - 701027-02 - MEDICO - GINECO.E OBSTETRICI; - 0169757-9; ROGERIO GOMES DE LIMA; PRIMEIRA II; PRIMEIRA III; 11/09/2024; - 1672180-2; PRISCILA MORAIS GALVAO SOUZA; SEGUNDA IV; SEGUNDA V; 24/09/2024 | 701027-03 - MEDICO - GINECO.E OBSTETRICI; - 1435754-2; JOAO ANTONIO SOCRATES VASCONCELLOS; ESPECIAL I; ESPECIAL II; 09/09/2024 | 701037-04 - MEDICO - ORT. E TRAUMATOLOGI; - 0165084-X; DJEZAIR SALES DE CALDAS LINS; ESPECIAL I; ESPECIAL II; 20/09/2024; - 0165088-2; AILTON PEREIRA BUENO; ESPECIAL I; ESPECIAL II; 20/09/2024; - 0165090-4; ALEX PAULINELLE RAMOS NUNES; ESPECIAL I; ESPECIAL II; 20/09/2024 | 701070-02 - MEDICO-NEUROLOGIA PEDIATRICA; - 1687604-0; LIDIA PILLO GONCALVES; SEGUNDA I; SEGUNDA II; 03/09/2024 | 701071-02 - MED. DA FAMILIA E COMUNIDADE; - 1687647-4; RAQUEL FERREIRA; SEGUNDA I; SEGUNDA II; 06/09/2024 | 702024-01 - CIRURGIAO DENTISTA; - 1435761-5; LANUSSE VERSIANI NEVES; PRIMEIRA III; PRIMEIRA IV; 09/09/2024 | 702024-02 - CIRURGIAO DENTISTA; - 1687725-X; EMILIANA DA CUNHA LAMIZ FILGUEIRAS; SEGUNDA I; SEGUNDA II; 04/09/2024 | 7041-01 - FARMACEUTICO BIOQ. FARMACIA; - 1439977-6; RONALDO MASSAAKI KOBAYASHI; PRIMEIRA II; PRIMEIRA III; 04/09/2024 | 7042-01 - FARMACEUTICO BIOQ. LABORATOR; - 1435329-6; JORGE JOSE ALVES JUNIOR; PRIMEIRA III; PRIMEIRA IV; 09/09/2024; - 1435472-1; LUIZ ARNALDO

ALLA; PRIMEIRA III; PRIMEIRA IV; 09/09/2024 | 7042-02 - FARMACEUTICO BIOQ. LABORATOR; - 1677258-X; ALINE QUEIROZ DA SILVA FERNANDES; SEGUNDA III; SEGUNDA IV; 27/09/2024 | 7110-01 - ENFERMEIRO; - 0169854-0; MELISSA REGINA ROCHA SEIXAS; PRIMEIRA II; PRIMEIRA III; 05/09/2024; - 1435189-7; MIRCE MEIRE GONCALVES DE SOUSA WILK; PRIMEIRA III; PRIMEIRA IV; 09/09/2024; - 1435190-0; JULIANA TEIXEIRA DUTRA; PRIMEIRA III; PRIMEIRA IV; 09/09/2024; - 1435200-1; TATIANA MAGALHAES SILVA; PRIMEIRA III; PRIMEIRA IV; 09/09/2024; - 1435211-7; ARIANA RODRIGUES MILHOMEM BARBOSA; PRIMEIRA II; PRIMEIRA III; 09/09/2024; - 1435212-5; FLAVIO LUCIO NOVAES DE BRITO; PRIMEIRA III; PRIMEIRA IV; 09/09/2024; - 1435227-3; LEIA FERREIRA MIQUELINO DE MELO; PRIMEIRA III; PRIMEIRA IV; 06/09/2024; - 1435248-6; ISABEL PEREIRA VALADARES; PRIMEIRA II; PRIMEIRA III; 09/09/2024; - 1435256-7; CARLA MARIA LADEIRA BARBOSA CARVALHO; PRIMEIRA III; PRIMEIRA IV; 09/09/2024; - 1435259-1; KAROLINE ASSUNCAO DE SOUSA SANTOS; PRIMEIRA III; PRIMEIRA IV; 09/09/2024; - 1435298-2; ELLEN CRISTINA ARAUJO; PRIMEIRA III; PRIMEIRA IV; 09/09/2024; - 1435301-6; LUANA ALVES AMARAL MARTINS; PRIMEIRA III; PRIMEIRA IV; 09/09/2024; - 1435313-X; LARISSA BENTO DE BRITO; PRIMEIRA III; PRIMEIRA IV; 09/09/2024; - 1435381-4; LUCIA MARIA SOARES DE FARIA; PRIMEIRA III; PRIMEIRA IV; 09/09/2024; - 1435404-7; MONICA PEREIRA DE LIMA; PRIMEIRA II; PRIMEIRA III; 09/09/2024; - 1435447-0; NAYARA DA SILVA LISBOA; PRIMEIRA III; PRIMEIRA IV; 09/09/2024; - 1435555-8; MARIA TATIANA PEREIRA DE SOUSA; PRIMEIRA III; PRIMEIRA IV; 09/09/2024; - 1435591-4; PATRICIA CARNEIRO PIRES; PRIMEIRA III; PRIMEIRA IV; 09/09/2024; - 1435666-X; KELLY COSTA RIOS; PRIMEIRA III; PRIMEIRA IV; 09/09/2024; - 1435669-4; MARCONDES EDSON FERREIRA MENDES; PRIMEIRA III; PRIMEIRA IV; 09/09/2024; - 1435791-7; ROSANGELA MOREIRA DOS SANTOS; PRIMEIRA III; PRIMEIRA IV; 09/09/2024; - 1435825-5; FABIANE SOUZA OLIVEIRA DE CASTRO; PRIMEIRA III; PRIMEIRA IV; 09/09/2024; - 1435872-7; REGINA DE SOUZA BARROS; PRIMEIRA III; PRIMEIRA IV; 06/09/2024; - 1439743-9; LUANA RODRIGUES DA ROCHA INACIO; PRIMEIRA II; PRIMEIRA III; 04/09/2024; - 1439953-9; LEIDI APARECIDA MATEUS RODRIGUES; PRIMEIRA II; PRIMEIRA III; 04/09/2024; - 1440003-0; DEBORA SANTOS CORREIA; PRIMEIRA II; PRIMEIRA III; 04/09/2024; - 1440208-4; SIMONE SOUZA NASCIMENTO; PRIMEIRA II; PRIMEIRA III; 10/09/2024; - 1440416-8; CHISLONSO DA SILVA MENDES MACHADO; PRIMEIRA II; PRIMEIRA III; 28/09/2024 | 7111-03 - ENFERMEIRO-FAMILIA E COMUNID.; - 1699308-X; THAIS MARIA ALVES PEREIRA; TERCEIRA IV; TERCEIRA V; 14/09/2024; - 1699566-X; INGRIDY FATIMA ALVES RODRIGUES; TERCEIRA IV; TERCEIRA V; 02/09/2024 | 7161-01 - FISIOTERAPEUTA; - 1435416-0; PATRICIA SOUZA OLIVEIRA; PRIMEIRA II; PRIMEIRA III; 09/09/2024; - 1435615-5; ADRIANE BARBOSA GOMIDE; PRIMEIRA III; PRIMEIRA IV; 09/09/2024 | 7162-02 - TERAPEUTA OCUPACIONAL; - 1687655-5; DEBORA DE PAULA DA SILVA; SEGUNDA I; SEGUNDA II; 05/09/2024 | 8010-01 - TECNICO EM ENFERMAGEM; - 0169679-3; ANNE QUERUBIM SANTIAGO; PRIMEIRA II; PRIMEIRA III; 04/09/2024; - 0169891-5; LIGIA FERREIRA DA SILVA; PRIMEIRA II; PRIMEIRA III; 05/09/2024 | 8010-02 - TECNICO EM ENFERMAGEM; - 0169920-2; GRACY KELLY MORAIS VIEIRA; SEGUNDA VI; SEGUNDA VII; 05/09/2024; - 1435070-X; JOCELA DE SOUZA BATISTA CANZI; SEGUNDA VI; SEGUNDA VII; 09/09/2024; - 1435145-5; ELISANGELA NUNES DE ALMEIDA; SEGUNDA IV; SEGUNDA V; 09/09/2024; - 1435155-2; WALLISSON DE SOUZA PENHA; SEGUNDA VI; SEGUNDA VII; 09/09/2024; - 1435233-8; FERNANDA ANGELICA DA SILVA PAULINO; SEGUNDA VI; SEGUNDA VII; 09/09/2024; - 1435315-6; DELVANI DE DEUS LOPES DA SILVA SIQUEIRA; SEGUNDA VI; SEGUNDA VII; 09/09/2024; - 1435363-6; JANAINA VIEIRA DA SILVA; SEGUNDA VI; SEGUNDA VII; 09/09/2024; - 1435396-2; MARTA MARCIANA ROCHA DE LIMA TEIXEIRA; SEGUNDA VI; SEGUNDA VII; 09/09/2024; - 1435480-2; MARIA LUCIA ARRUDA DE OLIVEIRA; SEGUNDA VI; SEGUNDA VII; 09/09/2024; - 1435557-4; ANA INDIARA ALVES DE OLIVEIRA; SEGUNDA VI; SEGUNDA VII; 09/09/2024; - 1435562-0; DELAINE CAMPOS SANTOS; SEGUNDA VI; SEGUNDA VII; 09/09/2024; - 1435586-8; MEIRE LUCIA PORTO SEVILHA; SEGUNDA III; SEGUNDA IV; 09/09/2024; - 1435626-0; ALZENIRA ALENCAR; SEGUNDA VI; SEGUNDA VII; 09/09/2024; - 1435629-5; IRANEILDE PEREIRA DA SILVA; SEGUNDA VI; SEGUNDA VII; 09/09/2024; - 1435635-X; DAIANY NOGUEIRA SANTANA; SEGUNDA IV; SEGUNDA V; 09/09/2024; - 1435651-1; CARLA BRAZ DE QUEIROZ; SEGUNDA VI; SEGUNDA VII; 09/09/2024; - 1435677-5; JANISLEI MEDEIROS DE ANDRADE RIBEIRO; SEGUNDA VI; SEGUNDA VII; 09/09/2024; - 1435718-6; MARTA CRISTINA PEREIRA DA COSTA; SEGUNDA V; SEGUNDA VI; 09/09/2024; - 1435775-5; JACKELINE JEANNE AUZENTE DA SILVA; SEGUNDA VI; SEGUNDA VII; 09/09/2024; - 1435846-8; EDILMA VIEIRA DE SOUZA; SEGUNDA VI; SEGUNDA VII; 09/09/2024; - 1435953-7; RAMON DA MATA RIBEIRO; SEGUNDA VI; SEGUNDA VII; 09/09/2024 | 8010-04 - TECNICO EM ENFERMAGEM; - 0139570-X; LUCIENE DA SILVA PERDIZ; ESPECIAL IV; ESPECIAL V; 22/09/2024; - 0139599-8; MARINALVA MENDES LIMA DE MOURA; ESPECIAL II; ESPECIAL III; 01/09/2024; - 0139609-9; MARIA APARECIDA GONZAGA COSTA; ESPECIAL IV; ESPECIAL V; 22/09/2024; - 0144208-2; LUCIANA SOUZA BRITO LACERDA; ESPECIAL II; ESPECIAL III; 02/09/2024; - 0144247-3; DANIELA SIMOES DUARTE DE ANDRADE; ESPECIAL I; ESPECIAL II; 16/09/2024; - 0144261-9; GLEIDSON ALVES DE SOUZA; ESPECIAL II; ESPECIAL III; 02/09/2024; - 0144295-3; GLEICE CALIXTO SILVA; ESPECIAL II; ESPECIAL III; 11/09/2024; - 0144334-8; MARIZA

RODRIGUES BEZERRA; ESPECIAL I; ESPECIAL II; 09/09/2024; - 0144348-8; DANIELA SOUSA LEMOS VALE; ESPECIAL II; ESPECIAL III; 12/09/2024; - 0144355-0; VIVIAN CRISTINA LACERDA LIMA DUARTE; ESPECIAL I; ESPECIAL II; 05/09/2024; - 0144423-9; MARTHA FERNANDES LIMA SILVA; ESPECIAL II; ESPECIAL III; 19/09/2024 | 8020-02 - TECNICO EM RADIOLOGIA; - 1439976-8; ALCIDES MAIA SANTOS; SEGUNDA III; SEGUNDA IV; 04/09/2024 | 8020-04 - TECNICO EM RADIOLOGIA; - 0139136-4; WELITON JOHN FERREIRA DA SILVA; ESPECIAL IV; ESPECIAL V; 22/09/2024 | 8035-01 - TEC. HIGIENE DENTAL - THD; - 0181911-9; HELENA MARIA DA SILVA RIBEIRO; PRIMEIRA I; PRIMEIRA II; 11/09/2024; - 0181957-7; MARIA DE JESUS RODRIGUES; PRIMEIRA I; PRIMEIRA II; 11/09/2024; - 0182058-3; SIMONE BARBOSA DE ARAUJO; PRIMEIRA I; PRIMEIRA II; 11/09/2024 | 8042-02 - TEC. LAB. HEMAT. E HEMOT.; - 1660413-X; PRISCILA CRISTIANE CINTRA FEITOSA; SEGUNDA IV; SEGUNDA V; 19/09/2024; - 1660468-7; GENILZA ERICA DA COSTA; SEGUNDA IV; SEGUNDA V; 19/09/2024; - 1660480-6; POLLYANNA SANTOS DE SOUZA; SEGUNDA IV; SEGUNDA V; 19/09/2024; - 1660486-5; LILIANE LOPES ANDRADE; SEGUNDA IV; SEGUNDA V; 19/09/2024 | 8044-02 - TECNICO LAB. PAT. CLINICA; - 1435372-5; SANDRA MARIA LUSTOSA MACIEL SOUZA; SEGUNDA VI; SEGUNDA VII; 09/09/2024; - 1439927-X; ADRIANA RIBEIRO CAMARGO; SEGUNDA V; SEGUNDA VI; 04/09/2024; - 1439960-1; TIAGO DA SILVA LIMA; SEGUNDA V; SEGUNDA VI; 04/09/2024; - 1439966-0; WAGNER COSTA DE OLIVEIRA; SEGUNDA V; SEGUNDA VI; 04/09/2024 | 8044-04 - TECNICO LAB. PAT. CLINICA; - 0144275-9; ALAICE MARTINS DE SOUZA; ESPECIAL II; ESPECIAL III; 17/09/2024 | 8054-05 - AOSD-OPERADOR DE MAQUINA; - 0139649-8; AILTON RIBEIRO DOS SANTOS; ESPECIAL III; ESPECIAL IV; 25/09/2024; - 0139692-7; LEONARDO ALVARENGA DE CASTRO; ESPECIAL III; ESPECIAL IV; 26/09/2024 | 8060-02 - TECNICO EM NUTRICA0; - 1435891-3; ROSANA ALVES DA SILVA; SEGUNDA VI; SEGUNDA VII; 09/09/2024 | 8060-04 - TECNICO EM NUTRICA0; - 0144253-8; VALERIA MARIA DE OLIVEIRA LIMA; ESPECIAL II; ESPECIAL III; 20/09/2024 | 8073-05 - AOSD - PAT. CLINICA; - 1439913-X; ELIANE GOMES DA COSTA; UNICA XII; UNICA XIII; 04/09/2024; - 1440149-5; ALEX ELISARI0 DE SOUZA; UNICA XII; UNICA XIII; 04/09/2024 | 8140-02 - TECNICO ENFERMAGEM; - 1660227-7; RAQUEL GONCALVES MARTIN; SEGUNDA III; SEGUNDA IV; 03/09/2024; - 1660241-2; JULIANA DE OLIVEIRA RANGEL QUARESMA; SEGUNDA IV; SEGUNDA V; 03/09/2024; - 1660549-7; DAVIENY SANTA CRUZ VICTOR; SEGUNDA IV; SEGUNDA V; 20/09/2024. SUPERINTENDÊNCIA DA REGIÃO DE SAÚDE SUL... - 4010-02 - TECNICO ADMINISTRATIVO; - 1435455-1; PRISCILA SOUZA LIMA; SEGUNDA VI; SEGUNDA VII; 26/09/2024; - 1435729-1; EUGENIA DE SOUZA; SEGUNDA VI; SEGUNDA VII; 09/09/2024; - 1435751-8; LAISA CONCEICAO GALENO XAVIER; SEGUNDA VI; SEGUNDA VII; 09/09/2024; - 1435876-X; GUILHERME ALBERNAS NASCIMENTO; SEGUNDA VI; SEGUNDA VII; 06/09/2024; - 1435922-7; JOSE AIRTON MEMORIA DA SILVA; SEGUNDA VI; SEGUNDA VII; 09/09/2024; - 1435924-3; LIDIA TAYANE NUNES DE OLIVEIRA; SEGUNDA VI; SEGUNDA VII; 09/09/2024; - 1435941-3; ELISABETE LOPES DE SOUSA GOMES; SEGUNDA VI; SEGUNDA VII; 09/09/2024; - 1440061-8; MARIA EVELINE BESERRA ALBERNAS; SEGUNDA V; SEGUNDA VI; 03/09/2024 | 4010-04 - TECNICO ADMINISTRATIVO; - 0141147-0; MIRIAN LOURES DE MENESES; ESPECIAL I; ESPECIAL II; 26/09/2024; - 0141170-5; ECLEIDE RODRIGUES DOS SANTOS; ESPECIAL III; ESPECIAL IV; 27/09/2024; - 0141252-3; FERNANDO DAMASCENO SILVA; ESPECIAL III; ESPECIAL IV; 26/09/2024 | 701013-01 - MEDICO - ANESTESIOLOGIA; - 1435300-8; LOYANE CARMO DE DEUS MEDEIROS; PRIMEIRA III; PRIMEIRA IV; 09/09/2024; - 1435426-8; MARCUS DEVALCANTE DE OLIVEIRA ARAUJO; PRIMEIRA III; PRIMEIRA IV; 12/09/2024; - 1435614-7; KLERITON RODRIGUES CARRIJO; PRIMEIRA III; PRIMEIRA IV; 09/09/2024 | 701018-01 - MEDICO - CIRURGIA GERAL; - 1435852-2; JOAQUIM MARTINS CANAAN JUNIOR; PRIMEIRA III; PRIMEIRA IV; 09/09/2024 | 701027-01 - MEDICO - GINECO.E OBSTETRICI; - 1435111-0; LARISSA ROCHA REIS; PRIMEIRA III; PRIMEIRA IV; 09/09/2024; - 1435240-0; RICARDO PECLAT LACERDA; PRIMEIRA III; PRIMEIRA IV; 09/09/2024; - 1435553-1; ALINE ROCHA GUERIN; PRIMEIRA III; PRIMEIRA IV; 09/09/2024; - 1435580-9; BRENO PRADO DE SOUSA JUNIOR; PRIMEIRA III; PRIMEIRA IV; 09/09/2024 | 701033-01 - MEDICO - NEFROLOGIA; - 1435634-1; LUIS EDUARDO REFATTI ESPADIM; PRIMEIRA III; PRIMEIRA IV; 09/09/2024 | 701040-04 - MEDICO - PEDIATRIA; - 0169857-5; MARCIO JOSE XAVIER FERNANDES; ESPECIAL I; ESPECIAL II; 11/09/2024; - 0169862-1; BEATRICE MARIA VIEGAS ALMEIDA SANTIAGO HENRIQUES; ESPECIAL I; ESPECIAL II; 11/09/2024 | 701055-01 - MEDICO - NEONATOLOGIA; - 0171143-1; JOSE RICARDO COSTA DE ANDRADE; PRIMEIRA II; PRIMEIRA III; 11/09/2024 | 701055-04 - MEDICO - NEONATOLOGIA; - 0169805-2; DELIO CARNEIRO PINHEIRO; ESPECIAL I; ESPECIAL II; 11/09/2024 | 701071-01 - MED. DA FAMILIA E COMUNIDADE; - 0194957-8; MOIZES DANTAS PINHEIRO; PRIMEIRA III; PRIMEIRA IV; 22/09/2024; - 1435616-3; FABIANA SOARES FONSECA; PRIMEIRA III; PRIMEIRA IV; 09/09/2024 | 702024-02 - CIRURGIAO DENTISTA; - 1687795-0; FERNANDA CRISTINA GOMES DA SILVA; SEGUNDA I; SEGUNDA II; 05/09/2024 | 702024-04 - CIRURGIAO DENTISTA; - 0182050-8; SILVANA RAMOS QUINAN DA SILVA; ESPECIAL I; ESPECIAL II; 11/09/2024 | 7030-01 - PSICOLOGO; - 1435436-5; THIALLES FELIPE LIMA PESSOA; PRIMEIRA III; PRIMEIRA IV; 09/09/2024 | 7041-01 - FARMACEUTICO BIOQ. FARMACIA; -

1440064-2; FLAUBERTT SANTANA DE AZEREDO; PRIMEIRA II; PRIMEIRA III; 04/09/2024; - 1440161-4; AMANDA CRISTINA PEREIRA LIMA; PRIMEIRA II; PRIMEIRA III; 04/09/2024 | 7042-01 - FARMACEUTICO BIOQ. LABORATOR; - 1435471-3; RICARDO DOMINGUES DE BRITO; PRIMEIRA III; PRIMEIRA IV; 09/09/2024; - 1440065-0; ADAILTON PINHO ROCHA; PRIMEIRA II; PRIMEIRA III; 04/09/2024 | 7100-02 - ASSISTENTE SOCIAL | 7110-01 - ENFERMEIRO; - 0169959-8; MARCELO COSTA; PRIMEIRA II; PRIMEIRA III; 05/09/2024; - 1435044-0; JOSELINA VIEIRA LEITE OLIVEIRA; PRIMEIRA II; PRIMEIRA III; 21/09/2024; - 1435167-6; MARIANA TEIXEIRA DA SILVA; PRIMEIRA III; PRIMEIRA IV; 15/09/2024; - 1435177-3; CAROLINA DE SOUSA MORAES PERNAMBUCO; PRIMEIRA III; PRIMEIRA IV; 09/09/2024; - 1435178-1; ADRIANO CHRISTIAN MARTINS; PRIMEIRA III; PRIMEIRA IV; 09/09/2024; - 1435184-6; POLLYANNA CARDOZO MOREIRA; PRIMEIRA II; PRIMEIRA III; 09/09/2024; - 1435185-4; RAFAELLA PIRES DE ALMEIDA; PRIMEIRA III; PRIMEIRA IV; 09/09/2024; - 1435186-2; CLEIDE APARECIDA XAVIER FRAGOSO; PRIMEIRA III; PRIMEIRA IV; 09/09/2024; - 1435191-9; ERICA NOLETO BALBINO; PRIMEIRA III; PRIMEIRA IV; 09/09/2024; - 1435199-4; VIVIAN FERNANDES DE BRITO RODRIGUES; PRIMEIRA III; PRIMEIRA IV; 09/09/2024; - 1435202-8; GEORGIANA SILVA DE ANDRADE; PRIMEIRA III; PRIMEIRA IV; 09/09/2024; - 1435205-2; LIGIA RIBEIRO CHAGAS MENDONÇA; PRIMEIRA III; PRIMEIRA IV; 09/09/2024; - 1435216-8; LORENA MARQUES GONCALVES; PRIMEIRA III; PRIMEIRA IV; 09/09/2024; - 1435271-0; MAYARA PATY GALDINO DE SOUSA; PRIMEIRA III; PRIMEIRA IV; 09/09/2024; - 1435277-X; FRANCISCO DHEMES ZOESTE DA SILVA SOUZA; PRIMEIRA III; PRIMEIRA IV; 09/09/2024; - 1435295-8; LEILA MARIA DE OLIVEIRA; PRIMEIRA III; PRIMEIRA IV; 09/09/2024; - 1435375-X; GELDA ALVES DA SILVA; PRIMEIRA II; PRIMEIRA III; 09/09/2024; - 1435379-2; GLAUCIA VANESSA DOS SANTOS; PRIMEIRA III; PRIMEIRA IV; 06/09/2024; - 1435384-9; CRISTIANE MONTEIRO FILGUEIRAS; PRIMEIRA III; PRIMEIRA IV; 09/09/2024; - 1435399-7; GEOVANA PATRICIA KASSAOKA RORIZ; PRIMEIRA III; PRIMEIRA IV; 09/09/2024; - 1435418-7; ANDRE BARRETO RAMOS; PRIMEIRA III; PRIMEIRA IV; 09/09/2024; - 1435487-X; CAMILLA GUIMARAES PRADO; PRIMEIRA I; PRIMEIRA II; 09/09/2024; - 1435500-0; FABIANA PATRICIA NONATO PINTO; PRIMEIRA III; PRIMEIRA IV; 09/09/2024; - 1435574-4; DANIELLA EVANGELISTA SALES BUENO; PRIMEIRA III; PRIMEIRA IV; 09/09/2024; - 1435623-6; JAQUELINE DIAS CASTELO BRANCO; PRIMEIRA III; PRIMEIRA IV; 09/09/2024; - 1435630-9; ERICA DOS SANTOS QUEIROZ FARIA; PRIMEIRA III; PRIMEIRA IV; 09/09/2024; - 1435637-6; YWYS EVERLY PEREIRA DE OLIVEIRA LIMA CAMPOS; PRIMEIRA III; PRIMEIRA IV; 09/09/2024; - 1435639-2; FERNANDO DANIEL DE MATOS; PRIMEIRA II; PRIMEIRA III; 09/09/2024; - 1435640-6; JOSE LEANDRO DE ANDRADE; PRIMEIRA III; PRIMEIRA IV; 09/09/2024; - 1435642-2; CINTIA SIQUEIRA SOUSA PELEGRINI BARRETO; PRIMEIRA III; PRIMEIRA IV; 09/09/2024; - 1435673-2; LANY FRANCIELY DA SILVA FIGUEIREDO; PRIMEIRA II; PRIMEIRA III; 09/09/2024; - 1435701-1; LARYSSA NAYARA CAMPOS GUERRA SALVINO; PRIMEIRA III; PRIMEIRA IV; 06/09/2024; - 1435709-7; KELE CRISTINA DA SILVA FREITAS; PRIMEIRA III; PRIMEIRA IV; 09/09/2024; - 1435818-2; PABLO RIBEIRO DE SOUSA; PRIMEIRA II; PRIMEIRA III; 09/09/2024; - 1440022-7; LEANDRO NASCIMENTO DA SILVA; PRIMEIRA II; PRIMEIRA III; 10/09/2024; - 1440165-7; DAVIDSON GREGORIO DE LUCENA; PRIMEIRA II; PRIMEIRA III; 04/09/2024 | 7110-02 - ENFERMEIRO; - 1677097-8; ALESSANDRA LUCENA SILVA; SEGUNDA III; SEGUNDA IV; 30/09/2024 | 7120-01 - NUTRICIONISTA; - 1439908-3; RENATA CRISTINA DA SILVEIRA; PRIMEIRA I; PRIMEIRA II; 10/09/2024 | 7161-01 - FISIOTERAPEUTA; - 1440126-6; ANA PAULA BATISTA ANDRADE; PRIMEIRA II; PRIMEIRA III; 03/09/2024 | 8010-01 - TECNICO EM ENFERMAGEM; - 0169925-3; HIOLY DE SOUSA NASCIMENTO; PRIMEIRA I; PRIMEIRA II; 08/09/2024; - 0169999-7; MATILDES FIGUEREDO DA COSTA LIMA; PRIMEIRA II; PRIMEIRA III; 05/09/2024 | 8010-02 - TECNICO EM ENFERMAGEM; - 1435150-1; JULIANA CORREIA ROQUE; SEGUNDA VI; SEGUNDA VII; 09/09/2024; - 1435232-X; CINTIA FERREIRA DA SILVA; SEGUNDA VI; SEGUNDA VII; 09/09/2024; - 1435238-9; TATYANE DE SOUSA SILVA PAIVA; SEGUNDA VI; SEGUNDA VII; 09/09/2024; - 1435239-7; EUZA DA SILVA BOTELHO; SEGUNDA VI; SEGUNDA VII; 09/09/2024; - 1435314-8; MONICA DE JESUS SILVA; SEGUNDA VI; SEGUNDA VII; 09/09/2024; - 1435348-2; FRANCISCA JAQUELINE DA SILVA CARDOSO; SEGUNDA V; SEGUNDA VI; 09/09/2024; - 1435361-X; VERA LUCIA MARTINS ROCHA; SEGUNDA VI; SEGUNDA VII; 09/09/2024; - 1435374-1; MARIA NAZARETH ALVES CARDOSO RIBEIRO; SEGUNDA VI; SEGUNDA VII; 09/09/2024; - 1435395-4; MARIA IVETE SIQUEIRA RIBEIRO; SEGUNDA VI; SEGUNDA VII; 09/09/2024; - 1435401-2; DARLENE FERREIRA DE MELO; SEGUNDA VI; SEGUNDA VII; 09/09/2024; - 1435403-9; LUCINEIA JOSE TEIXEIRA; SEGUNDA VI; SEGUNDA VII; 09/09/2024; - 1435414-4; CLAUDIANE LEAL DE OLIVEIRA; SEGUNDA VI; SEGUNDA VII; 09/09/2024; - 1435424-1; LUIZA FERNANDA DUARTE ROQUE; SEGUNDA VI; SEGUNDA VII; 09/09/2024; - 1435514-0; ANDERSON ANTONIO DA ROCHA; SEGUNDA VI; SEGUNDA VII; 09/09/2024; - 1435516-7; ROSILDA DOS REIS CUNHA; SEGUNDA VI; SEGUNDA VII; 09/09/2024; - 1435520-5; ANGELICA KELLY DE SIQUEIRA RAMOS; SEGUNDA VI; SEGUNDA VII; 09/09/2024; - 1435541-8; ALINE DO ROSARIO COSTA; SEGUNDA VI; SEGUNDA VII; 09/09/2024; - 1435572-8; LIDIANE CARDOSO DA SILVA; SEGUNDA VI; SEGUNDA VII; 12/09/2024; - 1435661-9; THAIS SILVA; SEGUNDA VI; SEGUNDA VII; 09/09/2024; - 1435665-1; CARLA DA SILVA FONSECA; SEGUNDA VI; SEGUNDA VII; 09/09/2024; - 1435676-7; MARIA DA CONCEICAO NONATO PINTO;

SEGUNDA VI; SEGUNDA VII; 09/09/2024; - 1435682-1; JENNIFER ALVES LIRA; SEGUNDA VI; SEGUNDA VII; 09/09/2024; - 1435687-2; IVONETE ABADIO DA SILVA; SEGUNDA VI; SEGUNDA VII; 09/09/2024; - 1435716-X; DAYANE EMMANUELLE DE GODOY XAVIER TEIXEIRA; SEGUNDA III; SEGUNDA IV; 09/09/2024; - 1435721-6; TAUANA GOMES SOARES; SEGUNDA VI; SEGUNDA VII; 09/09/2024; - 1435747-X; JACQUELINE CANDIDO; SEGUNDA VI; SEGUNDA VII; 09/09/2024; - 1435805-0; ERICA IRIA SANTOS RIBEIRO; SEGUNDA VI; SEGUNDA VII; 09/09/2024; - 1435847-6; CARLA NUBIA PEREIRA SILVA; SEGUNDA VI; SEGUNDA VII; 09/09/2024; - 1435855-7; MARIA ELIANE PIMENTEL DOS SANTOS; SEGUNDA VI; SEGUNDA VII; 09/09/2024; - 1435961-8; KILDA CELESTE DE CARVALHO DIAS; SEGUNDA VI; SEGUNDA VII; 09/09/2024 | 8010-04 - TECNICO EM ENFERMAGEM; - 0139574-2; SOLANGE DEVESSA DOS SANTOS PIMENTEL; ESPECIAL IV; ESPECIAL V; 22/09/2024; - 0139705-2; CELIA REGINA PEREIRA DE CARVALHO; ESPECIAL I; ESPECIAL II; 22/09/2024; - 0144061-6; ALAN PATRICK BORBA E SILVA; ESPECIAL II; ESPECIAL III; 10/09/2024; - 0144137-X; ANTONIA ALVES BATISTA; ESPECIAL II; ESPECIAL III; 02/09/2024; - 0144413-1; MARIA JOSE DA SILVA ALVES; ESPECIAL II; ESPECIAL III; 23/09/2024; - 0144425-5; LUCILENE CONCEICAO DA COSTA; ESPECIAL II; ESPECIAL III; 19/09/2024; - 0144441-7; LILIAN ALVES PEREIRA; ESPECIAL I; ESPECIAL II; 19/09/2024 | 8020-02 - TECNICO EM RADIOLOGIA; - 1439912-1; ANDRE LEONARDO ROCHA DE FREITAS; SEGUNDA V; SEGUNDA VI; 04/09/2024; - 1439982-2; LEONARDO MAMEDE SOUSA; SEGUNDA V; SEGUNDA VI; 04/09/2024; - 1440057-X; LUIZA MARQUES OLIVEIRA; SEGUNDA V; SEGUNDA VI; 04/09/2024 | 8035-01 - TEC. HIGIENE DENTAL - THD; - 0181987-9; KELI CRISTIANE MARQUES DA SILVA; PRIMEIRA I; PRIMEIRA II; 11/09/2024; - 0182052-4; LEANDRO MARCAL DE SOUZA; PRIMEIRA I; PRIMEIRA II; 11/09/2024; - 0182209-8; MARIA AUGUSTA MENEZES SILVA; PRIMEIRA I; PRIMEIRA II; 15/09/2024; - 0182465-1; ELZA OLIVEIRA DE SOUZA; PRIMEIRA I; PRIMEIRA II; 23/09/2024 | 8042-02 - TEC. LAB. HEMAT. E HEMOT.; - 1660407-5; DAISY DE FARIAS MARTINS RODRIGUES; SEGUNDA IV; SEGUNDA V; 22/09/2024; - 1660411-3; ARMANDO JORGE LUCENA DE SOUZA; SEGUNDA IV; SEGUNDA V; 19/09/2024 | 8044-02 - TECNICO LAB. PAT. CLINICA; - 1440145-2; ALESSANDRA RODRIGUES MORAIS; SEGUNDA V; SEGUNDA VI; 04/09/2024 | 8044-04 - TECNICO LAB. PAT. CLINICA; - 0144056-X; MARCOS DA VITORIA MEIRELES; ESPECIAL II; ESPECIAL III; 04/09/2024 | 8054-05 - AOSD-OPERADOR DE MAQUINA; - 0139610-2; ROBERTO CARLOS DE AVILA; ESPECIAL III; ESPECIAL IV; 11/09/2024; - 0139627-7; DARCY RAMALHO AMORIM; ESPECIAL III; ESPECIAL IV; 25/09/2024; - 0139656-0; ADRIANO RODRIGUES DO VALLE; ESPECIAL III; ESPECIAL IV; 28/09/2024 | 8060-02 - TECNICO EM NUTRICAO; - 1435481-0; SARAH ALVES DE PAULA; SEGUNDA VI; SEGUNDA VII; 09/09/2024; - 1435620-1; LORUAMA MENDES DOS REIS SANTOS; SEGUNDA VI; SEGUNDA VII; 06/09/2024; - 1435766-6; GEOVANA MESSIAS DA SILVA ZDYBICKI; SEGUNDA VI; SEGUNDA VII; 09/09/2024; - 1435962-6; WANDERLEA ALVES BARBOSA; SEGUNDA VI; SEGUNDA VII; 13/09/2024; - 1435973-1; ALEXIANO MELO VIEIRA; SEGUNDA VI; SEGUNDA VII; 14/09/2024 | 8140-02 - TECNICO ENFERMAGEM; - 1660228-5; VANESSA DE JESUS MOURA GUEDES; SEGUNDA IV; SEGUNDA V; 03/09/2024 | 8140-03 - TECNICO ENFERMAGEM; - 1660344-3; EDER RIBEIRO BARBOSA; SEGUNDA IV; SEGUNDA V; 03/09/2024. SUPERINTENDÊNCIA DA REGIÃO DE SAÚDE SUDOESTE...: - 4010-02 - TECNICO ADMINISTRATIVO; - 1435360-1; MARIA DE FATIMA GOMES; SEGUNDA VI; SEGUNDA VII; 09/09/2024; - 1435371-7; DANIEL ADLLER QUEIROZ DA SILVA; SEGUNDA VI; SEGUNDA VII; 06/09/2024; - 1435457-8; SORAYA DE SOUSA SILVEIRA AMORIM; SEGUNDA VI; SEGUNDA VII; 09/09/2024; - 1435508-6; ANA RAQUEL REIS DE MEDEIROS; SEGUNDA VI; SEGUNDA VII; 09/09/2024; - 1435547-7; LUCIANO AUGUSTO RORIZ FALCAO; SEGUNDA VI; SEGUNDA VII; 12/09/2024; - 1435548-5; CARLA CHRISTINA PEUKERT SANTOS; SEGUNDA VI; SEGUNDA VII; 09/09/2024; - 1435554-X; KATIA ANNE PEREIRA DOS SANTOS; SEGUNDA VI; SEGUNDA VII; 09/09/2024; - 1435573-6; GUSTAVO COSTA GOMES; SEGUNDA VI; SEGUNDA VII; 09/09/2024; - 1435617-1; THAYS DE FRANCA OLIVEIRA CRISPIM; SEGUNDA VI; SEGUNDA VII; 10/09/2024; - 1435741-0; ANA MARIA DE OLIVEIRA; SEGUNDA V; SEGUNDA VI; 09/09/2024; - 1435749-6; GISELDA MONTEIRO ZAGO; SEGUNDA VI; SEGUNDA VII; 09/09/2024; - 1435773-9; ELINETE DE PAULA SAMPAIO; SEGUNDA VI; SEGUNDA VII; 09/09/2024; - 1435789-5; ROGERIO LIMA DELEVEDOVE; SEGUNDA VI; SEGUNDA VII; 09/09/2024; - 1435810-7; ANDERSON FERREIRA DANTAS DE SOUZA; SEGUNDA VI; SEGUNDA VII; 09/09/2024; - 1435850-6; MARCELO SANTANA MALAQUIAS; SEGUNDA VI; SEGUNDA VII; 09/09/2024; - 1439974-1; FRANCISCO DENILSON DA CONCEICAO COSTA; SEGUNDA V; SEGUNDA VI; 04/09/2024; - 1440028-6; LUCINEIA APARECIDA DE SOUZA; SEGUNDA V; SEGUNDA VI; 04/09/2024 | 4010-03 - TECNICO ADMINISTRATIVO; - 1687393-9; MARCO ANTONIO VIEIRA JUNIOR; TERCEIRA VI; TERCEIRA VII; 03/09/2024; - 1687637-7; SANDRA CONCEICAO DOS ANJOS CARDOSO MENDES; TERCEIRA IV; TERCEIRA V; 03/09/2024 | 4010-04 - TECNICO ADMINISTRATIVO; - 0141038-5; ALOISIO SANDRO ALVES DE OLIVEIRA; ESPECIAL III; ESPECIAL IV; 06/09/2024; - 0141145-4; FERNANDA VIDAL DA SILVA ALBUQUERQUE; ESPECIAL III; ESPECIAL IV; 25/09/2024; - 0141337-6; THIAGO VINICIUS PEREIRA LEITE; ESPECIAL III; ESPECIAL IV; 25/09/2024; - 0143865-4; LEANDRO BORGES DOS SANTOS; ESPECIAL II; ESPECIAL III; 03/09/2024; - 0144270-8; MICHELLE DE

PAULA OLIVEIRA GUEDES; ESPECIAL I; ESPECIAL II; 06/09/2024; - 0144440-9; MARIA AURIA MARQUES RIBEIRO; ESPECIAL I; ESPECIAL II; 19/09/2024 | 6010-04 - MOTORISTA; - 0143782-8; FABRICIO ROBSON DE RESENDE; ESPECIAL II; ESPECIAL III; 20/09/2024 | 701013-04 - MEDICO - ANESTESIOLOGIA; - 0169754-4; CARLOS RAFAEL MODESTO; ESPECIAL I; ESPECIAL II; 11/09/2024 | 701016-01 - MEDICO - CARDIOLOGIA; - 1435103-X; LUCIANA BASTOS MACIEL; PRIMEIRA II; PRIMEIRA III; 06/09/2024 | 701018-02 - MEDICO - CIRURGIA GERAL; - 1672138-1; VINICIUS CELENTE LORCA; SEGUNDA IV; SEGUNDA V; 25/09/2024 | 701018-03 - MEDICO - CIRURGIA GERALMMMMMMMM; - 1672067-9; JULIO BESERRA EVARISTO; SEGUNDA IV; SEGUNDA V; 17/09/2024 | 701018-04 - MEDICO - CIRURGIA GERAL; - 0143785-2; MAURICIO GOMES SANTOS; ESPECIAL III; ESPECIAL IV; 05/09/2024; - 0143814-X; ESTER DE LACERDA LUCAS; ESPECIAL III; ESPECIAL IV; 06/09/2024 | 701023-02 - MEDICO - CLINICA MEDICA; - 1681544-0; RAYANE MARQUES CARDOSO; SEGUNDA II; SEGUNDA III; 28/09/2024 | 701027-01 - MEDICO - GINECO.E OBSTETRICI; - 1435411-X; SILVIA REGINA CARDOSO DE OLIVEIRA; PRIMEIRA III; PRIMEIRA IV; 11/09/2024 | 701027-04 - MEDICO - GINECO.E OBSTETRICI; - 0144318-6; GEIME ALVES DA COSTA; ESPECIAL I; ESPECIAL II; 23/09/2024; - 0169885-0; CLAUDIMARY BEZERRA DE LIMA; ESPECIAL I; ESPECIAL II; 11/09/2024 | 701033-01 - MEDICO - NEFROLOGIA; - 1435944-8; FREUDIANE FELIPE DE MOURA VIEIRA; PRIMEIRA II; PRIMEIRA III; 09/09/2024 | 701033-02 - MEDICO - NEFROLOGIA; - 1687731-4; TATIANA SILVA DE LIMA; SEGUNDA I; SEGUNDA II; 06/09/2024 | 701036-04 - MEDICO - OFTALMOLOGIA; - 0141027-X; MELISSA NEUMANN MORUM SIMAO MACHADO; ESPECIAL III; ESPECIAL IV; 19/09/2024 | 701037-04 - MEDICO - ORT. E TRAUMATOLOGI; - 0165062-9; JOSE WILLIAMS CAVALCANTE DE OLIVEIRA; ESPECIAL I; ESPECIAL II; 20/09/2024 | 701038-01 - MEDICO - OTORRINOLARINGOLOGO; - 1435777-1; MARCO ANTONIO RIOS LIMA; PRIMEIRA III; PRIMEIRA IV; 09/09/2024 | 701040-01 - MEDICO - PEDIATRIA; - 1435621-X; RAQUEL VARGAS NATUZ; PRIMEIRA II; PRIMEIRA III; 09/09/2024 | 701040-04 - MEDICO - PEDIATRIA; - 0171026-5; FABRICIO PEREIRA MADUREIRA; ESPECIAL I; ESPECIAL II; 11/09/2024 | 701042-02 - MEDICO - PSQUIATRIA; - 1677215-6; LEONARDO RODRIGUES DA CRUZ; SEGUNDA III; SEGUNDA IV; 28/09/2024 | 701047-04 - MEDICO - TERAPIA INT. ADULTO; - 0171072-9; JOSE RIBAMAR FRAZAO CAMPOS; ESPECIAL I; ESPECIAL II; 11/09/2024; - 0171083-4; LIANE RODRIGUES DA CUNHA; ESPECIAL I; ESPECIAL II; 11/09/2024 | 701055-04 - MEDICO - NEONATOLOGIA; - 0169756-0; ISOLINA JANUARIA SOUSA MOREIRA LIMA; ESPECIAL I; ESPECIAL II; 11/09/2024 | 701063-01 - MEDICO-CIR.CABECA E PESCOCO; - 1435624-4; ANDRE LUIZ DE QUEIROZ; PRIMEIRA III; PRIMEIRA IV; 09/09/2024 | 701071-01 - MED. DA FAMILIA E COMUNIDADE; - 0194956-X; PALOMA FERNANDES CARVALHO ANDRE; PRIMEIRA III; PRIMEIRA IV; 30/09/2024; - 0195154-8; THIAGO LIMA LEITE; PRIMEIRA II; PRIMEIRA III; 22/09/2024; - 1435157-9; MILEN COSTA MERCALDO; PRIMEIRA I; PRIMEIRA II; 09/09/2024; - 1435222-2; ALEXANDRE SALES BRITO; PRIMEIRA III; PRIMEIRA IV; 09/09/2024 | 701071-02 - MED. DA FAMILIA E COMUNIDADE; - 1687784-5; MARCUS MOREIRA PEREIRA; SEGUNDA I; SEGUNDA II; 06/09/2024 | 701071-04 - MED. DA FAMILIA E COMUNIDADE; - 0169773-0; MARCOS MOURA SANTOS; ESPECIAL I; ESPECIAL II; 11/09/2024 | 701078-02 - MEDICO-PALIATIVISTA; - 1687783-7; MELISSA GEBRIM RIBEIRO NIETO; SEGUNDA I; SEGUNDA II; 05/09/2024; - 1687929-5; THAYANA LOUIZE VICENTINI ZOCCOLI; SEGUNDA I; SEGUNDA II; 06/09/2024 | 702024-04 - CIRURGIAO DENTISTA; - 0181910-0; FERNANDA GOMES ALMEIDA; ESPECIAL I; ESPECIAL II; 11/09/2024; - 0182035-4; ALINE PORTUGAL; ESPECIAL I; ESPECIAL II; 11/09/2024 | 7041-02 - FARMACEUTICO BIOQ. FARMACIA; - 1672041-5; THATIANE CAMILO SANTOS ARUASTE; SEGUNDA IV; SEGUNDA V; 25/09/2024; - 1672076-8; DIOGO DE AMORIM BARROS; SEGUNDA IV; SEGUNDA V; 26/09/2024 | 7041-03 - FARMACEUTICO BIOQ. FARMACIA; - 1672173-X; THIAGO DE SOUSA LIMA; SEGUNDA IV; SEGUNDA V; 25/09/2024 | 7100-01 - ASSISTENTE SOCIAL; - 1440191-6; MARIA DA CONCEICAO PAULA; PRIMEIRA II; PRIMEIRA III; 03/09/2024 | 7110-01 - ENFERMEIRO; - 1435062-9; EMANUELLA CRIZY MAGALHAES VIEIRA; PRIMEIRA III; PRIMEIRA IV; 16/09/2024; - 1435067-X; NAYARA MENDES JARDIM MENDONCA; PRIMEIRA III; PRIMEIRA IV; 09/09/2024; - 1435075-0; KASSIO HENRIQUE RODRIGUES CORREA; PRIMEIRA III; PRIMEIRA IV; 09/09/2024; - 1435086-6; MARJORIE THOMAZ MOREIRA; PRIMEIRA III; PRIMEIRA IV; 09/09/2024; - 1435089-0; REGULA RAHM SAMPAIO GOIS; PRIMEIRA III; PRIMEIRA IV; 09/09/2024; - 1435094-7; SUENE DIAS DE SOUSA BELO; PRIMEIRA II; PRIMEIRA III; 09/09/2024; - 1435099-8; LETICIA DE SOUSA MATOS; PRIMEIRA III; PRIMEIRA IV; 09/09/2024; - 1435120-X; JANAINA MARTINS LEITE; PRIMEIRA II; PRIMEIRA III; 09/09/2024; - 1435126-9; TAINA GALVAO CUNHA RODRIGUES; PRIMEIRA III; PRIMEIRA IV; 11/09/2024; - 1435137-4; TIAGO CORREA DE PAIVA GONCALVES; PRIMEIRA III; PRIMEIRA IV; 09/09/2024; - 1435166-8; AMANDA SANTOS FERNANDES COELHO BATISTA; PRIMEIRA III; PRIMEIRA IV; 09/09/2024; - 1435172-2; ANA CLAUDIA RODRIGUES DA SILVA; PRIMEIRA III; PRIMEIRA IV; 09/09/2024; - 1435173-0; MELINA MAFRA TOLEDO; PRIMEIRA III; PRIMEIRA IV; 09/09/2024; - 1435174-9; HELEN WANESSA SOARES GONCALVES; PRIMEIRA III; PRIMEIRA IV; 09/09/2024; - 1435181-1; KELMA DE LIMA PIRES; PRIMEIRA III; PRIMEIRA IV; 09/09/2024; - 1435183-8; RENATA BRITES TEIXEIRA LAMARO; PRIMEIRA III; PRIMEIRA IV; 09/09/2024; - 1435193-5; HELOISA CANTALICE DE SOUZA VERCOSA; PRIMEIRA II; PRIMEIRA III; 10/09/2024; - 1435197-8; ITANA SODRE

SOUZA NETO; PRIMEIRA III; PRIMEIRA IV; 10/09/2024; - 1435208-7; FERNANDA CAMILA LIMA DE TORRES LUCENA; PRIMEIRA III; PRIMEIRA IV; 12/09/2024; - 1435209-5; JANAINA CEZAR DA SILVA; PRIMEIRA III; PRIMEIRA IV; 09/09/2024; - 1435215-X; SIRLEIA FERREIRA DE OLIVEIRA SOUZA; PRIMEIRA III; PRIMEIRA IV; 06/09/2024; - 1435217-6; CRISTIANNE PEREIRA NASCIMENTO TEIXEIRA; PRIMEIRA III; PRIMEIRA IV; 09/09/2024; - 1435219-2; FABIANNE PIRES DE OLIVEIRA; PRIMEIRA III; PRIMEIRA IV; 09/09/2024; - 1435251-6; MICHELLI DE ARAUJO RAVANELLI; PRIMEIRA III; PRIMEIRA IV; 09/09/2024; - 1435264-8; VINICIUS JOSE PEREIRA SILVA; PRIMEIRA II; PRIMEIRA III; 09/09/2024; - 1435279-6; ADILIANA ELIAS PEREIRA; PRIMEIRA II; PRIMEIRA III; 09/09/2024; - 1435297-4; LUCIENE TEIXEIRA ARAUJO; PRIMEIRA III; PRIMEIRA IV; 06/09/2024; - 1435299-0; WILSON GARCIA RABELO; PRIMEIRA III; PRIMEIRA IV; 09/09/2024; - 1435311-3; CATARINA FARIAS VITAL SOUZA; PRIMEIRA III; PRIMEIRA IV; 09/09/2024; - 1435318-0; PATRICIA NUNES MARTINS LEITAO; PRIMEIRA III; PRIMEIRA IV; 19/09/2024; - 1435376-8; PRICILLA MOREIRA GUIMARAES VIANA; PRIMEIRA III; PRIMEIRA IV; 09/09/2024; - 1435383-0; LORENA PEREIRA RIBEIRO SANTANA BOTELHO; PRIMEIRA III; PRIMEIRA IV; 09/09/2024; - 1435393-8; ANA CATARINE MELO DE OLIVEIRA CARNEIRO; PRIMEIRA III; PRIMEIRA IV; 06/09/2024; - 1435478-0; DAYANA CLENIA CASTRO; PRIMEIRA III; PRIMEIRA IV; 12/09/2024; - 1435532-9; MAYARA MOREIRA FABIANO MESQUITA; PRIMEIRA III; PRIMEIRA IV; 09/09/2024; - 1435568-X; DIEGO DE SA MARTINS; PRIMEIRA II; PRIMEIRA III; 09/09/2024; - 1435570-1; GEICIANE NERI DE MELO; PRIMEIRA III; PRIMEIRA IV; 09/09/2024; - 1435584-1; DIEGO SAMPAIO GOMES NATIVIDADE; PRIMEIRA III; PRIMEIRA IV; 09/09/2024; - 1435618-X; JORDANA LOIOLA CARVALHO; PRIMEIRA III; PRIMEIRA IV; 12/09/2024; - 1435658-9; MAISA BRITO DE MELO; PRIMEIRA III; PRIMEIRA IV; 09/09/2024; - 1435787-9; VALERIA PIRES DE ALENCAR; PRIMEIRA III; PRIMEIRA IV; 09/09/2024; - 1435824-7; FERNANDA MENDES MORAES; PRIMEIRA III; PRIMEIRA IV; 09/09/2024; - 1435834-4; LILIAM TATIANA FERREIRA FRANCO; PRIMEIRA III; PRIMEIRA IV; 09/09/2024; - 1435873-5; JOZILDA DE OLIVEIRA BRASILEIRO MATOS; PRIMEIRA III; PRIMEIRA IV; 09/09/2024; - 1435904-9; APARECIDA KEILLY NOGUEIRA SILVA; PRIMEIRA III; PRIMEIRA IV; 09/09/2024; - 1439989-X; ERIDA POSSIDONIO MOURA LOPES; PRIMEIRA II; PRIMEIRA III; 04/09/2024; - 1439991-1; POLLYANY JOSE DA GUARDA; PRIMEIRA II; PRIMEIRA III; 04/09/2024; - 1440044-8; TAMYRIS TAMM LIMA MARECO; PRIMEIRA II; PRIMEIRA III; 24/09/2024; - 1440071-5; JOAO PAULO DE OLIVEIRA CASTRO; PRIMEIRA II; PRIMEIRA III; 03/09/2024; - 1440174-6; FERNANDA PIRES DE OLIVEIRA; PRIMEIRA II; PRIMEIRA III; 06/09/2024; - 1440226-2; RAYANE ALVES MOREIRA; PRIMEIRA II; PRIMEIRA III; 19/09/2024 | 7110-02 - ENFERMEIRO; - 1677160-5; JULIO CESAR ROMANHOLO DE ALMEIDA; SEGUNDA III; SEGUNDA IV; 21/09/2024 | 7110-04 - ENFERMEIRO; - 0141051-2; CLAUDIA DA SILVA COUTINHO PINTO; ESPECIAL III; ESPECIAL IV; 25/09/2024 | 7111-03 - ENFERMEIRO-FAMILIA E COMUNID.; - 1699332-2; SARAH SANTOS DE ABREU; TERCEIRA IV; TERCEIRA V; 15/09/2024 | 7112-03 - ENFERMEIRO-OBSTETRA; - 1699256-3; KAMILLA MOURA DORNELES DE SOUZA; TERCEIRA IV; TERCEIRA V; 08/09/2024; - 1699338-1; ERICA TATIANE DO CARMO VIEIRA; TERCEIRA IV; TERCEIRA V; 14/09/2024 | 7161-01 - FISIOTERAPEUTA; - 1435362-8; KELLEN CRISTINA DE SOUSA GOMES; PRIMEIRA III; PRIMEIRA IV; 09/09/2024; - 1435466-7; ANA FLAVIA MACEDO PINHEIRO; PRIMEIRA III; PRIMEIRA IV; 09/09/2024; - 1435868-9; FLAVIA DE CARVALHO ANTUNES VIEIRA RIBEIRO; PRIMEIRA III; PRIMEIRA IV; 09/09/2024 | 8010-01 - TECNICO EM ENFERMAGEM; - 0169732-3; JAQUELINE SOUSA NUNES; PRIMEIRA II; PRIMEIRA III; 05/09/2024; - 0169897-4; KELLY ALVES BARBOSA; PRIMEIRA II; PRIMEIRA III; 05/09/2024; - 0169898-2; JOSE EDVALDO PEREIRA DA SILVA; PRIMEIRA I; PRIMEIRA II; 05/09/2024; - 0169917-2; EUZILENE DA CONCEICAO SILVA; PRIMEIRA II; PRIMEIRA III; 05/09/2024 | 8010-02 - TECNICO EM ENFERMAGEM; - 1435135-8; EDILEUSA DA COSTA BEZERRA; SEGUNDA VI; SEGUNDA VII; 09/09/2024; - 1435139-0; FRANCISCA CLEIDE LEITE DA SILVA; SEGUNDA VI; SEGUNDA VII; 09/09/2024; - 1435140-4; MONICA MARIA DA SILVA; SEGUNDA VI; SEGUNDA VII; 09/09/2024; - 1435144-7; SIMONE ROCHA RODRIGUES AMARO; SEGUNDA VI; SEGUNDA VII; 09/09/2024; - 1435147-1; EDNAR SILVA SALGADO; SEGUNDA VI; SEGUNDA VII; 11/09/2024; - 1435148-X; LAURECILDA MATIAS DE MELO; SEGUNDA VI; SEGUNDA VII; 09/09/2024; - 1435149-8; GILDA FRANCISCA DA SILVA; SEGUNDA VI; SEGUNDA VII; 09/09/2024; - 1435152-8; IVANILDE BRAZ SANTOS SILVA; SEGUNDA VI; SEGUNDA VII; 09/09/2024; - 1435225-7; CLAUDIA LUZIA DE ALBUQUERQUE PINHEIRO; SEGUNDA VI; SEGUNDA VII; 09/09/2024; - 1435231-1; WALLACY HENRIQUE PINHEIRO DA SILVA; SEGUNDA VI; SEGUNDA VII; 09/09/2024; - 1435234-6; GISANE SANTIAGO BORGES; SEGUNDA VI; SEGUNDA VII; 12/09/2024; - 1435237-0; MARIA DA CONCEICAO ALVES MUNIZ; SEGUNDA VI; SEGUNDA VII; 09/09/2024; - 1435250-8; ONEA BARBOSA PARENTE DA COSTA; SEGUNDA VI; SEGUNDA VII; 09/09/2024; - 1435270-2; JOSELIA FEBRONIA DOS SANTOS; SEGUNDA VI; SEGUNDA VII; 09/09/2024; - 1435284-2; DANIEL PIRANGI GOMES; SEGUNDA VI; SEGUNDA VII; 09/09/2024; - 1435319-9; NOEMI DE SOUSA TAVEIRA LISBOA; SEGUNDA VI; SEGUNDA VII; 09/09/2024; - 1435331-8; ELIZABETH BEZERRA DE ARAUJO MEDEIROS GONSALVES; SEGUNDA VI; SEGUNDA VII; 09/09/2024; - 1435335-0; ALINIE SUZAN MACEDO LIMA; SEGUNDA V; SEGUNDA VI; 09/09/2024; - 1435366-0; MARIA NECI CARVALHO SOARES; SEGUNDA VI; SEGUNDA VII; 09/09/2024; -



1435469-1; SUSANA MENDES CALIXTO DA SILVA; SEGUNDA VI; SEGUNDA VII; 09/09/2024; - 1435470-5; ALEXANDRA APARECIDA ROSA; SEGUNDA VI; SEGUNDA VII; 09/09/2024; - 1435595-7; JULIANO JUNIO QUEZA DA SILVA; SEGUNDA VI; SEGUNDA VII; 09/09/2024; - 1435598-1; ARLSON FRANCISCO DE OLIVEIRA; SEGUNDA VI; SEGUNDA VII; 09/09/2024; - 1435605-8; DALIANNE RODRIGUES DA GAMA; SEGUNDA VI; SEGUNDA VII; 21/09/2024; - 1435628-7; GISELLE RODRIGUES DOS SANTOS; SEGUNDA VI; SEGUNDA VII; 09/09/2024; - 1435641-4; ROSE DE SOUZA BRAZ; SEGUNDA VI; SEGUNDA VII; 09/09/2024; - 1435674-0; SORAYA KELLY FELIX DE SOUSA; SEGUNDA VI; SEGUNDA VII; 09/09/2024; - 1435675-9; MARIA DA CONCEICAO NUNES DE SOUSA; SEGUNDA VI; SEGUNDA VII; 09/09/2024; - 1435703-8; GILDENIA DA SILVA MEDRADO SANTOS; SEGUNDA VI; SEGUNDA VII; 09/09/2024; - 1435715-1; VANIA ELI RIBEIRO DA SILVA ABREU; SEGUNDA VI; SEGUNDA VII; 09/09/2024; - 1435731-3; KEILA PEREIRA BORGES DO CARMO; SEGUNDA VI; SEGUNDA VII; 09/09/2024; - 1435744-5; GILNEIDE LIMA ALVES DA SILVA; SEGUNDA VI; SEGUNDA VII; 09/09/2024; - 1435776-3; SHIRLENE SIQUEIRA DE JESUS; SEGUNDA V; SEGUNDA VI; 09/09/2024; - 1435798-4; ANA OLDENIA DE SOUZA LOBO; SEGUNDA VI; SEGUNDA VII; 09/09/2024; - 1435807-7; DANIELA DO CARMOS LOPES DOS SANTOS; SEGUNDA VI; SEGUNDA VII; 09/09/2024; - 1435816-6; MARIA DE LOURDES GOMES DA SILVA; SEGUNDA VI; SEGUNDA VII; 06/09/2024; - 1435885-9; JOSELIA DOS SANTOS GAZOLA; SEGUNDA VI; SEGUNDA VII; 09/09/2024; - 1435888-3; ELAINE ALVES DA SILVA; SEGUNDA VI; SEGUNDA VII; 09/09/2024; - 1435937-5; EVELENE RODRIGUES DE ARAUJO BARBOSA; SEGUNDA V; SEGUNDA VI; 09/09/2024 | 8010-04 - TECNICO EM ENFERMAGEM; - 0139566-1; CAROLINA COELHO DA FONSECA; ESPECIAL IV; ESPECIAL II; 22/09/2024; - 0139577-7; SHEYLA CRISTIANY ALVARES NORONHA; ESPECIAL III; ESPECIAL IV; 22/09/2024; - 0139592-0; TANIA MARIA DE SOUZA FERREIRA; ESPECIAL IV; ESPECIAL V; 22/09/2024; - 0139593-9; LEILA MARIA DA SILVA MORAES; ESPECIAL IV; ESPECIAL V; 04/09/2024; - 0139594-7; MIRANI PEREIRA DA SILVA; ESPECIAL IV; ESPECIAL V; 22/09/2024; - 0139612-9; TANIA CORREA DE PAIVA; ESPECIAL IV; ESPECIAL V; 26/09/2024; - 0139621-8; CLAUDECIR SILVA CARVALHO; ESPECIAL III; ESPECIAL IV; 22/09/2024; - 0139731-1; MARIA DE LOURDES NERY DE BELEM; ESPECIAL II; ESPECIAL III; 25/09/2024; - 0143945-6; CRISTIANE DA SILVA ANDRADE; ESPECIAL II; ESPECIAL III; 10/09/2024; - 0144024-1; KATIA CRISTINA SILVA DE MENEZES; ESPECIAL II; ESPECIAL III; 05/09/2024; - 0144043-8; SHIRLEY SODRE PIRES; ESPECIAL II; ESPECIAL III; 09/09/2024; - 0144045-4; CRISTINA DOS SANTOS SEVERIANO; ESPECIAL II; ESPECIAL III; 06/09/2024; - 0144046-2; LEILA RODRIGUES CHAVES DA ROSA; ESPECIAL I; ESPECIAL II; 05/09/2024; - 0144047-0; NATALIA PEREIRA DO NASCIMENTO; ESPECIAL I; ESPECIAL II; 09/09/2024; - 0144052-7; MONICA DO NASCIMENTO DANTAS; ESPECIAL II; ESPECIAL III; 02/09/2024; - 0144057-8; TATIANA AGUIAR SANTOS; ESPECIAL II; ESPECIAL III; 11/09/2024; - 0144086-1; MARTA DE SOUSA RODRIGUES; ESPECIAL II; ESPECIAL III; 11/09/2024; - 0144087-X; JOELENE CRISTINA DE BRITO; ESPECIAL II; ESPECIAL III; 09/09/2024; - 0144114-0; ELIDA LOPES TIRADENTES; ESPECIAL II; ESPECIAL III; 11/09/2024; - 0144127-2; ADRILENE DA SILVA DE LIMA; ESPECIAL II; ESPECIAL III; 02/09/2024; - 0144213-9; BRUNO SANTOS DE ASSIS; ESPECIAL II; ESPECIAL III; 05/09/2024; - 0144231-7; ROSIBERTON PEREIRA DA CRUZ; ESPECIAL II; ESPECIAL III; 02/09/2024; - 0144232-5; ELAINE CRISTINA FERREIRA LEAL DOS SANTOS; ESPECIAL II; ESPECIAL III; 16/09/2024; - 0144233-3; ELIZANGELA MOREIRA LIMA; ESPECIAL II; ESPECIAL III; 08/09/2024; - 0144239-2; CLEUMA DE OLIVEIRA PEREIRA; ESPECIAL II; ESPECIAL III; 04/09/2024; - 0144244-9; CLAUDIA RIBEIRO GERALDO; ESPECIAL II; ESPECIAL III; 02/09/2024; - 0144249-X; GRAZIELLE CRISTINE BARBOSA DOS SANTOS; ESPECIAL II; ESPECIAL III; 04/09/2024; - 0144272-4; NIVONE FERREIRA DOS SANTOS; ESPECIAL II; ESPECIAL III; 02/09/2024; - 0144276-7; ELISANGELA BEZERRA DE BARROS; ESPECIAL I; ESPECIAL II; 02/09/2024; - 0144278-3; VIVIANE MIRANDA GONZAGA; ESPECIAL II; ESPECIAL III; 21/09/2024; - 0144281-3; MARILENE GONCALVES DE SOUZA AZEVEDO; ESPECIAL II; ESPECIAL III; 09/09/2024; - 0144343-7; APARECIDA PEREIRA DE JESUS; ESPECIAL II; ESPECIAL III; 19/09/2024; - 0144344-5; RENATA SOUSA DE MORAIS; ESPECIAL II; ESPECIAL III; 02/09/2024; - 0144350-X; CLEIA RODRIGUES DE SOUZA NUNES; ESPECIAL II; ESPECIAL III; 02/09/2024; - 0144356-9; VIVIA FRANCISCA MAIA; ESPECIAL II; ESPECIAL III; 02/09/2024; - 0144357-7; ALESSANDRA ELIOTERIO DA ROCHA; ESPECIAL II; ESPECIAL III; 04/09/2024; - 0144424-7; SOLMIRAR CAMPOS LIMA; ESPECIAL II; ESPECIAL III; 26/09/2024; - 0144442-5; KELLEY GOMES NERY LOBATO; ESPECIAL II; ESPECIAL III; 19/09/2024 | 8020-02 - TECNICO EM RADIOLOGIA; - 1439962-8; RAFAEL DUARTE DE SOUZA; SEGUNDA IV; SEGUNDA V; 04/09/2024; - 1439968-7; CARLOS ANDRE VALERIANO TEIXEIRA; SEGUNDA V; SEGUNDA VI; 04/09/2024; - 1440033-2; DANIEL FRANCISCO DOS SANTOS; SEGUNDA V; SEGUNDA VI; 04/09/2024; - 1440039-1; ARIANE KATIUSCIA DOS SANTOS LEITE VICENTIM; SEGUNDA V; SEGUNDA VI; 04/09/2024; - 1440050-2; HELOISA PEIXOTO DE BARROS; SEGUNDA V; SEGUNDA VI; 04/09/2024; - 1440082-0; MARTA CARVALHO ROZAS; SEGUNDA V; SEGUNDA VI; 03/09/2024 | 8020-04 - TECNICO EM RADIOLOGIA; - 0139581-5; ABIMAEI TEOFILIO CAVALCANTE; ESPECIAL IV; ESPECIAL V; 22/09/2024; - 0144216-3; ELY BATISTA; ESPECIAL I; ESPECIAL III; 06/09/2024; - 0144217-1; FLAVIO VIEIRA CAMPOS; ESPECIAL I; ESPECIAL II; 13/09/2024 | 8030-04 - AG. SERV. COMP. SERVICIO SOCI; - 0141153-5;

MARIA ANIZIO NUNES FERNANDES; ESPECIAL II; ESPECIAL III; 14/09/2024 | 8035-01 - TEC. HIGIENE DENTAL - THD; - 0181961-5; SOLANGE ADORNELAS DE ARAUJO BEZERRA; PRIMEIRA I; PRIMEIRA II; 11/09/2024; - 0182025-7; NORMACELIA ALMEIDA DOS SANTOS; PRIMEIRA I; PRIMEIRA II; 11/09/2024; - 0182027-3; MASSILON ARNOUD DA SILVA; PRIMEIRA I; PRIMEIRA II; 11/09/2024 | 8035-03 - TEC. HIGIENE DENTAL - THD; - 1687837-X; ADELY PEREIRA DE MELO; TERCEIRA V; TERCEIRA VI; 09/09/2024 | 8042-03 - TEC. LAB. HEMAT. E HEMOT.; - 1693890-9; CAMILA RODRIGUES CAVALCANTE; TERCEIRA V; TERCEIRA VI; 12/09/2024; - 1694289-2; LEONARDO JOSE DE OLIVEIRA DE ARAUJO; TERCEIRA V; TERCEIRA VI; 27/09/2024 | 8042-04 - TEC. LAB. HEMAT. E HEMOT.; - 0143879-4; CRISTIANO BARBOSA DE LIMA; ESPECIAL I; ESPECIAL II; 04/09/2024; - 0144226-0; CLAUDIA MARQUES DE CALDAS MOTA; ESPECIAL II; ESPECIAL III; 07/09/2024; - 0144255-4; CARLA VIVIANE LACERDA SANTOS; ESPECIAL II; ESPECIAL III; 17/09/2024; - 0144415-8; JOSE GUILHERME DE OLIVEIRA; ESPECIAL II; ESPECIAL III; 20/09/2024 | 8044-01 - TECNICO LAB. PAT. CLINICA; - 0144030-6; MARINA ELEUZA SOARES DE NOVAIS; PRIMEIRA III; PRIMEIRA IV; 19/09/2024 | 8044-02 - TECNICO LAB. PAT. CLINICA; - 1435130-7; IVANILDA NOBERTO RODRIGUES; SEGUNDA VI; SEGUNDA VII; 09/09/2024; - 1439964-4; MICHELLE ALVES VIGORITO; SEGUNDA V; SEGUNDA VI; 04/09/2024; - 1440175-4; FRANCISCO DE ASSIS SOUZA; SEGUNDA V; SEGUNDA VI; 03/09/2024 | 8044-04 - TECNICO LAB. PAT. CLINICA; - 0143864-6; NADIA BETANIA DA COSTA FORTALEZA FREITAS; ESPECIAL I; ESPECIAL II; 08/09/2024; - 0143872-7; MARCO AURELIO DO NASCIMENTO; ESPECIAL II; ESPECIAL III; 05/09/2024; - 0144269-4; ELIANE FATIMA DO NASCIMENTO SILVA; ESPECIAL I; ESPECIAL II; 16/09/2024 | 8054-05 - AOSD-OPERADOR DE MAQUINA; - 0139618-8; ALDERVAM DE AGUIAR NOJOSA; ESPECIAL III; ESPECIAL IV; 28/09/2024; - 0139651-X; ALAN VICENTE DE OLIVEIRA; ESPECIAL III; ESPECIAL IV; 27/09/2024; - 0139670-6; ALSANTO SOARES GOMES; ESPECIAL III; ESPECIAL IV; 25/09/2024; - 0144361-5; RANIERE NAVA DE CASTRO; ESPECIAL I; ESPECIAL II; 16/09/2024 | 8056-05 - AOSD-LAVAND.HOSPITALAR; - 0144130-2; DORACI PEREIRA DA SILVA; ESPECIAL I; ESPECIAL II; 09/09/2024; - 0144297-X; JUSCELI JOSE DOS SANTOS; ESPECIAL I; ESPECIAL II; 04/09/2024 | 8057-05 - AOSD-FARMACIA; - 1672077-6; THIAGO DE ARAUJO COELHO PENNA; UNICA IX; UNICA X; 25/09/2024; - 1687872-8; DANIEL CESAR DA SILVA; UNICA VI; UNICA VII; 06/09/2024 | 8060-04 - TECNICO EM NUTRICAO; - 0144287-2; DENISE UTSCH TEIXEIRA; ESPECIAL II; ESPECIAL III; 13/09/2024 | 8073-05 - AOSD - PAT. CLINICA; - 1439915-6; REJANE ROSA DA ROCHA SALLES; UNICA XII; UNICA XIII; 03/09/2024 | 8140-02 - TECNICO ENFERMAGEM; - 1660106-8; FABIANA RESPLANDE DE PAULA DA COSTA; SEGUNDA IV; SEGUNDA V; 03/09/2024; - 1660296-X; VERA LUCIA LOPES MOURAO; SEGUNDA IV; SEGUNDA V; 03/09/2024; - 1677028-5; TAINAH SOARES CRUZ VAZ; SEGUNDA I; SEGUNDA II; 05/09/2024. SUPERINTENDÊNCIA DA REGIÃO DE SAÚDE NORTE... - 4010-02 - TECNICO ADMINISTRATIVO; - 1435352-0; LAISI LAINE OLIVEIRA DO NASCIMENTO; SEGUNDA VI; SEGUNDA VII; 16/09/2024; - 1435502-7; WALDEIR MACEDO SANTANA; SEGUNDA VI; SEGUNDA VII; 09/09/2024; - 1435596-5; CLEYTON SANTANA ALVES; SEGUNDA VI; SEGUNDA VII; 09/09/2024; - 1435769-0; MARLI GONCALVES DE ALMEIDA; SEGUNDA VI; SEGUNDA VII; 09/09/2024; - 1435819-0; MARCONES EMIDIO DE BRITO; SEGUNDA V; SEGUNDA VI; 09/09/2024; - 1440094-4; ELIZANGELA SOUSA DA SILVA; SEGUNDA V; SEGUNDA VI; 11/09/2024; - 1440168-1; HENRIQUE CHAVES DE CAMPOS; SEGUNDA III; SEGUNDA IV; 10/09/2024; - 1440216-5; FERNANDA CRISTINA SILVEIRA CORREA; SEGUNDA V; SEGUNDA VI; 10/09/2024 | 4010-04 - TECNICO ADMINISTRATIVO; - 0141346-5; JOSEVAL RODRIGUES FONSECA; ESPECIAL I; ESPECIAL II; 27/09/2024 | 6010-01 - MOTORISTA; - 0144060-8; LUIZ FERNANDO MACHADO; ESPECIAL II; ESPECIAL III; 09/09/2024 | 6010-04 - MOTORISTA; - 0144266-X; TIMOTEO DOS SANTOS LEMOS; ESPECIAL II; ESPECIAL III; 12/09/2024 | 701012-02 - MEDICO - ANATOMIA PATOLOGICA; - 1677154-0; SABRINA CARDOSO DE FREITAS PACIFICO; SEGUNDA III; SEGUNDA IV; 27/09/2024 | 701012-04 - MEDICO - ANATOMIA PATOLOGICA; - 0140986-7; RAQUEL PEDROSA FERREIRA; ESPECIAL II; ESPECIAL III; 17/09/2024 | 701013-02 - MEDICO - ANESTESIOLOGIA; - 1687608-3; MARCELA PEREIRA REGO PONTUAL; SEGUNDA I; SEGUNDA II; 05/09/2024 | 701018-04 - MEDICO - CIRURGIA GERAL; - 0169837-0; JOSE LAUDENOR VIDAL BEZERRA; ESPECIAL I; ESPECIAL II; 11/09/2024; - 0169953-9; CARLOS EDUARDO MUNIZ DE ANDRADE; ESPECIAL I; ESPECIAL II; 11/09/2024 | 701027-01 - MEDICO - GINECO.E OBSTETRICI; - 1435122-6; LUCIANA SIMOES ROCHA; PRIMEIRA II; PRIMEIRA III; 09/09/2024; - 1440237-8; JACQUELINE MARIA DA SILVEIRA; PRIMEIRA II; PRIMEIRA III; 14/09/2024 | 701033-01 - MEDICO - NEFROLOGIA; - 1435428-4; MAGDA FAJARDO DOS REIS; PRIMEIRA II; PRIMEIRA III; 12/09/2024 | 701037-04 - MEDICO - ORT. E TRAUMATOLOGI; - 0165091-2; JOAO VIEIRA PERES; ESPECIAL I; ESPECIAL II; 20/09/2024 | 701040-04 - MEDICO - PEDIATRIA; - 0169808-7; STEFANIA PRATA; ESPECIAL I; ESPECIAL II; 13/09/2024 | 701042-04 - MEDICO - PSQUIATRIA; - 0157598-8; WALLACE DE FARIA PEREIRA; ESPECIAL I; ESPECIAL II; 13/09/2024 | 701043-01 - MEDICO - RADIOLOGISTA; - 1435124-2; LORENA DE SOUZA CASSIA VARANDA; PRIMEIRA III; PRIMEIRA IV; 09/09/2024 | 701055-01 - MEDICO - NEONATOLOGIA; - 0169787-0; MARIA DAS GRACAS SANTOS DA SILVA; PRIMEIRA I; PRIMEIRA II; 11/09/2024; - 0171051-6; DANIELI FEITOSA

PEREIRA; ESPECIAL I; ESPECIAL II; 11/09/2024 | 701055-04 - MEDICO - NEONATOLOGIA; - 0171043-5; ROBERTA RAMOS DE SOUZA VIEIRA; ESPECIAL I; ESPECIAL II; 11/09/2024; - 0171103-2; CLARISSE TORRES CAVALCANTE; ESPECIAL I; ESPECIAL II; 22/09/2024 | 701071-01 - MED. DA FAMILIA E COMUNIDADE; - 0195312-5; ROOSE DIANE PADILHA DOS SANTOS; PRIMEIRA I; PRIMEIRA II; 22/09/2024 | 701071-02 - MED. DA FAMILIA E COMUNIDADE; - 1687557-5; JOSE RAMOS DA COSTA JUNIOR; SEGUNDA I; SEGUNDA II; 03/09/2024 | 701071-03 - MED. DA FAMILIA E COMUNIDADE; - 1700078-5; ISIS COSME GARCIA; TERCEIRA IV; TERCEIRA V; 21/09/2024 | 701071-04 - MED. DA FAMILIA E COMUNIDADE; - 0170963-1; LENIN VELOZO PASCOAL; ESPECIAL I; ESPECIAL II; 11/09/2024 | 702024-01 - CIRURGIAO DENTISTA; - 1435577-9; LILIAN MILAZZO; PRIMEIRA III; PRIMEIRA IV; 10/09/2024 | 702024-04 - CIRURGIAO DENTISTA; - 0181939-9; FERNANDO TEIXEIRA VIEIRA; ESPECIAL I; ESPECIAL II; 11/09/2024 | 7100-02 - ASSISTENTE SOCIAL; - 1672205-1; ELIANE GOMES LIMA; SEGUNDA IV; SEGUNDA V; 25/09/2024 | 7110-01 - ENFERMEIRO; - 1435078-5; ELAINE LOPES DA SILVA PAIS; PRIMEIRA III; PRIMEIRA IV; 09/09/2024; - 1435098-X; JAQUELINE BARREIRA ROCHA; PRIMEIRA III; PRIMEIRA IV; 11/09/2024; - 1435121-8; MARCIA TIMM; PRIMEIRA III; PRIMEIRA IV; 11/09/2024; - 1435160-9; MARIANA LIMA FONSECA; PRIMEIRA I; PRIMEIRA II; 16/09/2024; - 1435281-8; EMILIA GRASIELA LOURENCO DE OLIVEIRA; PRIMEIRA III; PRIMEIRA IV; 09/09/2024; - 1435283-4; VANESSA DA SILVA FERREIRA; PRIMEIRA III; PRIMEIRA IV; 09/09/2024; - 1435357-1; JEYVERSON DA SILVA FERREIRA; PRIMEIRA III; PRIMEIRA IV; 11/09/2024; - 1435377-6; FABIO TOMAZ DA SILVA LEITE; PRIMEIRA III; PRIMEIRA IV; 09/09/2024; - 1435590-6; GABRIELA ALVES DE OLIVEIRA SOUZA; PRIMEIRA III; PRIMEIRA IV; 09/09/2024; - 1435611-2; MARGARETH KNUPP TOLEDO DE CARVALHO; PRIMEIRA III; PRIMEIRA IV; 09/09/2024; - 1435638-4; VALQUIRIA VICENTE DA CUNHA BARBOSA; PRIMEIRA III; PRIMEIRA IV; 09/09/2024; - 1435649-X; LUANA PEQUENO VASCONCELOS MACHADO; PRIMEIRA III; PRIMEIRA IV; 09/09/2024; - 1435693-7; APARECIDA FRANCISCA DE MOURA PEREIRA; PRIMEIRA III; PRIMEIRA IV; 09/09/2024; - 1435730-5; ARICIA RODRIGUES MAGNO; PRIMEIRA III; PRIMEIRA IV; 13/09/2024; - 1435755-0; HUGO SILVA BICALHO; PRIMEIRA III; PRIMEIRA IV; 09/09/2024; - 1435763-1; JULIELE DE MORAIS DOS REIS; PRIMEIRA III; PRIMEIRA IV; 23/09/2024; - 1435881-6; STELLA ALINE LACERDA COUTINHO; PRIMEIRA I; PRIMEIRA II; 10/09/2024; - 1435926-X; GLEYCE SANTANA OFFMAN; PRIMEIRA III; PRIMEIRA IV; 09/09/2024; - 1435942-1; FABIO ALVES DE AGUIAR; PRIMEIRA III; PRIMEIRA IV; 06/09/2024; - 1439920-2; EUDOXIA ROSA DANTAS; PRIMEIRA II; PRIMEIRA III; 04/09/2024; - 1440137-1; STEFANIA LUISA TAVARES GONCALVES; PRIMEIRA I; PRIMEIRA II; 12/09/2024; - 1440167-3; LORENA CAVALCANTE RODRIGUES TORRES; PRIMEIRA II; PRIMEIRA III; 04/09/2024 | 7110-02 - ENFERMEIRO; - 1440032-4; MARIA CLARA FERNANDES PORTO SILVEIRA; SEGUNDA II; SEGUNDA III; 04/09/2024 | 7111-03 - ENFERMEIRO-FAMILIA E COMUNID; - 1699276-8; LINDOMAR SILVA DE SOUSA; TERCEIRA IV; TERCEIRA V; 04/09/2024 | 8010-01 - TECNICO EM ENFERMAGEM; - 0144055-1; VALQUIRIA ALVES VIEIRA; PRIMEIRA III; PRIMEIRA IV; 11/09/2024; - 0144143-4; GISELLE DE SOUSA CASTRO; PRIMEIRA III; PRIMEIRA IV; 10/09/2024; - 0144352-6; FERNANDO SOARES RODRIGUES; PRIMEIRA I; PRIMEIRA II; 05/09/2024; - 0151863-1; AFONSO SOARES BARBOSA; PRIMEIRA V; PRIMEIRA VI; 02/09/2024; - 0170999-2; MARIA CONSUELO DOS SANTOS REIS; PRIMEIRA I; PRIMEIRA II; 05/09/2024; - 0171198-9; VANUSA BARBOSA DA CAMARA DE CASTRO; PRIMEIRA II; PRIMEIRA III; 28/09/2024 | 8010-02 - TECNICO EM ENFERMAGEM; - 1435083-1; MARCILENE MARILIA DOS SANTOS; SEGUNDA VI; SEGUNDA VII; 09/09/2024; - 1435151-X; GLAUCIMEIRE MARTINS ABREU; SEGUNDA VI; SEGUNDA VII; 09/09/2024; - 1435153-6; MARCOS DE SOUSA PEREIRA; SEGUNDA VI; SEGUNDA VII; 09/09/2024; - 1435252-4; ELIZANGELA TEIXEIRA DO CARMO; SEGUNDA IV; SEGUNDA V; 09/09/2024; - 1435285-0; THALITA MAGALHAES; SEGUNDA VI; SEGUNDA VII; 19/09/2024; - 1435303-2; TATIANE ANDRADE SANTOS; SEGUNDA VI; SEGUNDA VII; 11/09/2024; - 1435327-X; MAGNA RABELO XAVIER GOIS; SEGUNDA VI; SEGUNDA VII; 09/09/2024; - 1435450-0; LEOSMAR FELIX CONTRIM; SEGUNDA VI; SEGUNDA VII; 09/09/2024; - 1435461-6; LEIDE PORTELA DA SILVA; SEGUNDA VI; SEGUNDA VII; 09/09/2024; - 1435473-X; WEISLEY ATILIA RAMOS PAIVA; SEGUNDA VI; SEGUNDA VII; 09/09/2024; - 1435530-2; LILIAN INACIO MONTIJO; SEGUNDA VI; SEGUNDA VII; 09/09/2024; - 1435585-X; MARIA ELIVANE DOS SANTOS SENA; SEGUNDA VI; SEGUNDA VII; 21/09/2024; - 1435622-8; RAUFO VILARINHO GOMES; SEGUNDA VI; SEGUNDA VII; 09/09/2024; - 1435648-1; JAQUELINE FERNANDES DA SILVA; SEGUNDA VI; SEGUNDA VII; 17/09/2024; - 1435664-3; DIANA AIRES DE SANTANA ARRUDA; SEGUNDA VI; SEGUNDA VII; 09/09/2024; - 1435738-0; MARIA CRISPIM DOS SANTOS OLIVEIRA; SEGUNDA VI; SEGUNDA VII; 06/09/2024; - 1435740-2; NILVA SOARES VALENTE; SEGUNDA V; SEGUNDA VI; 12/09/2024; - 1435783-6; KARINA EIKO KIYOSHI TELES; SEGUNDA VI; SEGUNDA VII; 10/09/2024; - 1435821-2; SILVANA APARECIDA DE SOUSA GOMES; SEGUNDA VI; SEGUNDA VII; 19/09/2024; - 1435916-2; MARTA MARIA CARVALHO RODRIGUES FAUSTINO DA SILVA; SEGUNDA VI; SEGUNDA VII; 09/09/2024 | 8010-04 - TECNICO EM ENFERMAGEM; - 0139582-3; SANDRA LUCIA FIGUEIREDO; ESPECIAL IV; ESPECIAL V; 25/09/2024; - 0139583-1; ITALUCIA PEREIRA SANTANA; ESPECIAL II; ESPECIAL III; 08/09/2024; - 0139587-4; EVANILIA FERREIRA DE SOUZA; ESPECIAL IV; ESPECIAL V; 01/09/2024; -

0139598-X; MARIA DE FATIMA PEREIRA DE CARVALHO; ESPECIAL IV; ESPECIAL V; 01/09/2024; - 0139628-5; ANA CLAUDIA DE SOUZA CHAVES; ESPECIAL IV; ESPECIAL V; 22/09/2024; - 0143946-4; SEBASTIANA NEIDE DE OLIVEIRA; ESPECIAL II; ESPECIAL III; 05/09/2024; - 0144236-8; ROSILENE SEVERINA MORAIS; ESPECIAL I; ESPECIAL II; 06/09/2024; - 0144351-8; GUARANY VIEIRA RIBEIRO; ESPECIAL I; ESPECIAL II; 06/09/2024; - 0144358-5; JOSIAS BEZERRA FARIAS; ESPECIAL II; ESPECIAL III; 02/09/2024 | 8020-02 - TECNICO EM RADIOLOGIA; - 1440056-1; WILLER VIANA DOS SANTOS; SEGUNDA V; SEGUNDA VI; 09/09/2024 | 8020-04 - TECNICO EM RADIOLOGIA; - 0141045-8; ANDERSON FALQUETO; ESPECIAL II; ESPECIAL III; 12/09/2024 | 8035-01 - TEC. HIGIENE DENTAL - THD; - 0181986-0; PATRICIA LIBERATO SILVA SANTIAGO; PRIMEIRA I; PRIMEIRA II; 17/09/2024; - 0182026-5; CRISTIANE FURTADO DE SOUSA OLIVEIRA; PRIMEIRA I; PRIMEIRA II; 11/09/2024 | 8042-01 - TEC. LAB. HEMAT. E HEMOT.; - 0143223-0; ALAN MARCON CANTUARIO; PRIMEIRA II; PRIMEIRA III; 17/09/2024 | 8042-02 - TEC. LAB. HEMAT. E HEMOT.; - 1660405-9; JULIANA LATERZA PRAZERES; SEGUNDA IV; SEGUNDA V; 19/09/2024; - 1660409-1; LUIS FLAVIO CASTRO HOGEM; SEGUNDA III; SEGUNDA IV; 24/09/2024; - 1660462-8; RENATA PORTO ROSA; SEGUNDA IV; SEGUNDA V; 19/09/2024 | 8042-04 - TEC. LAB. HEMAT. E HEMOT.; - 0144054-3; JONATAS ALVES DA SILVA; ESPECIAL I; ESPECIAL II; 04/09/2024 | 8044-02 - TECNICO LAB. PAT. CLINICA; - 1440166-5; EDMILSON FERREIRA DA COSTA; SEGUNDA V; SEGUNDA VI; 03/09/2024 | 8044-03 - TECNICO LAB. PAT. CLINICA; - 1687782-9; TATIANE FERREIRA DA SILVA; TERCEIRA VI; TERCEIRA VII; 04/09/2024 | 8044-04 - TECNICO LAB. PAT. CLINICA; - 0144283-X; DEMETRIO GALVAO MARTINS; ESPECIAL II; ESPECIAL III; 19/09/2024 | 8056-05 - AOSD-LAVAND.HOSPITALAR; - 0143877-8; ELIZABETH DE SOUZA CORDEIRO; ESPECIAL I; ESPECIAL II; 03/09/2024 | 8060-02 - TECNICO EM NUTRICAÇÃO; - 1435460-8; DIVALDA SOARES DANTAS DE OLIVEIRA; SEGUNDA VI; SEGUNDA VII; 09/09/2024; - 1435465-9; DANIEL MOREIRA LIMA CATUABA; SEGUNDA VI; SEGUNDA VII; 09/09/2024; - 1435757-7; MANOEL ARNOBIO DA PONTE; SEGUNDA VI; SEGUNDA VII; 09/09/2024; - 1435762-3; TATIANE MARIA DOS SANTOS; SEGUNDA VI; SEGUNDA VII; 09/09/2024 | 8140-02 - TECNICO ENFERMAGEM; - 1660109-2; LOYANE VIEIRA COSTA; SEGUNDA IV; SEGUNDA V; 03/09/2024; - 1660229-3; MARIA HELENA VAZ DA CRUZ; SEGUNDA IV; SEGUNDA V; 03/09/2024; - 1660230-7; ELIZETE IZIDORIA DOS SANTOS QUEIROZ; SEGUNDA IV; SEGUNDA V; 06/09/2024; - 1660290-0; LUDELAURA SPINDOLA DE SOUZA LIMA; SEGUNDA III; SEGUNDA IV; 07/09/2024; - 1660292-7; FLOR DE MARIA RODRIGUES; SEGUNDA IV; SEGUNDA V; 03/09/2024; - 1660293-5; IVELINE MAIA DA SILVA; SEGUNDA IV; SEGUNDA V; 03/09/2024; - 1660294-3; ANA NERY FLORENTINO QUINTO; SEGUNDA IV; SEGUNDA V; 03/09/2024; - 1660324-9; LORAINÉ SILVA SANTOS GODINHO; SEGUNDA IV; SEGUNDA V; 03/09/2024; - 1672145-4; DYULYANNE EBERHARD DE DEUS DUTRA; SEGUNDA II; SEGUNDA III; 25/09/2024; - 1672183-7; SILVANIA BARBOSA DE SOUZA; SEGUNDA II; SEGUNDA III; 28/09/2024. SUPERINTENDÊNCIA DA REGIÃO DE SAÚDE LESTE... - 4010-02 - TECNICO ADMINISTRATIVO; - 1435326-1; JAILMA MARTINS DO NASCIMENTO; SEGUNDA VI; SEGUNDA VII; 09/09/2024; - 1435723-2; CELIA DA CONCEICAO SANTOS DE SANTANA; SEGUNDA VI; SEGUNDA VII; 09/09/2024; - 1435877-8; HEVERTON DA COSTA MACEDO; SEGUNDA VI; SEGUNDA VII; 09/09/2024; - 1435887-5; MARIA DE LURDES SANTA CRUZ SIQUEIRA; SEGUNDA VI; SEGUNDA VII; 09/09/2024; - 1435955-3; NATALIA ALEXANDRA PINTO; SEGUNDA VI; SEGUNDA VII; 09/09/2024 | 6010-02 - MOTORISTA; - 1440184-3; VILSON GONCALVES MACIEL; SEGUNDA VI; SEGUNDA VII; 11/09/2024 | 6010-04 - MOTORISTA; - 0144349-6; VALMIR TEODORO DA SILVA; ESPECIAL II; ESPECIAL III; 10/09/2024 | 701013-01 - MEDICO - ANESTESIOLOGIA; - 0169796-X; HELOISA HELENA RONCOLATO; PRIMEIRA II; PRIMEIRA III; 11/09/2024; - 1435571-X; PAULO BRUNO CATALAO DE ALBUQUERQUE; PRIMEIRA II; PRIMEIRA III; 12/09/2024 | 701018-02 - MEDICO - CIRURGIA GERAL; - 1672175-6; DANIEL PETRIZ DE ASSIS; SEGUNDA IV; SEGUNDA V; 24/09/2024 | 701018-04 - MEDICO - CIRURGIA GERAL; - 0169719-6; SIMONE FERREIRA BONATTO; ESPECIAL I; ESPECIAL II; 11/09/2024 | 701027-01 - MEDICO - GINECO.E OBSTETRICI; - 1440367-6; ANA CARLA HOLANDA VILLELA DE ANDRADE; PRIMEIRA II; PRIMEIRA III; 28/09/2024 | 701040-04 - MEDICO - PEDIATRIA; - 0171006-0; MARCIA SANTOS PEREIRA; ESPECIAL I; ESPECIAL II; 11/09/2024 | 701043-01 - MEDICO - RADIOLOGISTA; - 1435486-1; MICHELLE GONCALVES BOREM LOUREIRO; PRIMEIRA III; PRIMEIRA IV; 09/09/2024 | 701055-04 - MEDICO - NEONATOLOGIA; - 0169759-5; AUTA MIRANDA ESPER KALLAS; ESPECIAL I; ESPECIAL II; 09/09/2024 | 701071-01 - MED. DA FAMILIA E COMUNIDADE; - 0195001-0; LEANDRO QUEIROZ SANTI; PRIMEIRA II; PRIMEIRA III; 22/09/2024 | 701071-02 - MED. DA FAMILIA E COMUNIDADE; - 1681551-3; FERNANDO EDSON CERQUEIRA FILHO; SEGUNDA II; SEGUNDA III; 26/09/2024 | 701071-04 - MED. DA FAMILIA E COMUNIDADE; - 0157714-X; LUCIANA ALVES ALMEIDA; ESPECIAL II; ESPECIAL III; 26/09/2024 | 702024-01 - CIRURGIAO DENTISTA; - 0182038-9; DANIELA RODRIGUES SALDANHA; PRIMEIRA II; PRIMEIRA III; 11/09/2024; - 1435928-6; LUCIANA FRACALLOSSI FOLADOR; PRIMEIRA III; PRIMEIRA IV; 09/09/2024 | 7030-01 - PSICOLOGO; - 1435884-0; ANTONIO CARLOS NUNES DE CARVALHO JUNIOR; PRIMEIRA III; PRIMEIRA IV; 09/09/2024; - 1435906-5; TIAGO ALVES MIRANDA; PRIMEIRA III; PRIMEIRA IV; 09/09/2024 | 7042-01 - FARMACEUTICO BIOQ. LABORATOR; -

1440144-4; MARCOS ANTONIO DE AMORIM; PRIMEIRA II; PRIMEIRA III; 04/09/2024 | 7042-02 - FARMACEUTICO BIOQ. LABORATOR; - 1677011-0; CAROLINA MARQUES FULGENCIO DE OLIVEIRA; SEGUNDA III; SEGUNDA IV; 02/09/2024 | 7110-01 - ENFERMEIRO; - 0169812-5; ROSIMAR FERREIRA DOS SANTOS ROCHA; PRIMEIRA I; PRIMEIRA II; 05/09/2024; - 0169966-0; FERNANDA FERREIRA DA SILVA; PRIMEIRA III; PRIMEIRA IV; 05/09/2024; - 1435131-5; SAMARA BRANDAO MOREIRA; PRIMEIRA II; PRIMEIRA III; 09/09/2024; - 1435138-2; JOSIANY TEIXEIRA MARIANO; PRIMEIRA III; PRIMEIRA IV; 09/09/2024; - 1435162-5; MARILIA ALVES PEREIRA; PRIMEIRA III; PRIMEIRA IV; 09/09/2024; - 1435171-4; CRISTINA SIQUEIRA ALVES MARQUES; PRIMEIRA III; PRIMEIRA IV; 09/09/2024; - 1435182-X; LARA EMILIA DE OLIVEIRA BATISTA; PRIMEIRA III; PRIMEIRA IV; 02/09/2024; - 1435230-3; ALESSANDRA MARCIA DA COSTA; PRIMEIRA III; PRIMEIRA IV; 09/09/2024; - 1435253-2; JANINE DANIELLE LEAO ANTUNES DE LIMA; PRIMEIRA III; PRIMEIRA IV; 09/09/2024; - 1435304-0; ALCEU FLAVIO GUIMARAES JUNIOR; PRIMEIRA III; PRIMEIRA IV; 06/09/2024; - 1435433-0; VANESSA BENJAMIM BARBOSA; PRIMEIRA III; PRIMEIRA IV; 09/09/2024; - 1435853-0; JOAO PAULO BESERRA LIMA; PRIMEIRA III; PRIMEIRA IV; 09/09/2024; - 1435950-2; ANNA LUISA FLORES BENJAMIM SA; PRIMEIRA III; PRIMEIRA IV; 09/09/2024; - 1440004-9; LEANDRO BARBOSA BATISTA; PRIMEIRA II; PRIMEIRA III; 04/09/2024; - 1440010-3; FLAVIA DA COSTA RODRIGUES LIMA; PRIMEIRA II; PRIMEIRA III; 05/09/2024; - 1440158-4; DIEGO ANTUNES DO NASCIMENTO; PRIMEIRA II; PRIMEIRA III; 17/09/2024; - 1440173-8; HELLEN CRISTINA RIBEIRO DOS SANTOS; PRIMEIRA II; PRIMEIRA III; 05/09/2024 | 7111-03 - ENFERMEIRO-FAMILIA E COMUNID; - 1699258-X; GABRIELA DA SILVA PIRES; TERCEIRA IV; TERCEIRA V; 14/09/2024; - 1699268-7; LIVIA PAULINO LEITE; TERCEIRA IV; TERCEIRA V; 01/09/2024; - 1699430-2; RITA VILMA MOREIRA LEITAO; TERCEIRA IV; TERCEIRA V; 08/09/2024; - 1699462-0; RAQUEL PANIAGO DE ANDRADE; TERCEIRA IV; TERCEIRA V; 02/09/2024 | 7120-01 - NUTRICIONISTA; - 1439744-7; MANUELA PINHEIRO NORMANDO; PRIMEIRA II; PRIMEIRA III; 04/09/2024 | 7161-01 - FISIOTERAPEUTA; - 1435538-8; KEILA FERREIRA MENDES; PRIMEIRA III; PRIMEIRA IV; 09/09/2024 | 8010-01 - TECNICO EM ENFERMAGEM; - 0169777-3; JEAN MATOS CARVALHO; PRIMEIRA I; PRIMEIRA II; 05/09/2024 | 8010-02 - TECNICO EM ENFERMAGEM; - 1435146-3; SANDRA MACHADO DOS SANTOS; SEGUNDA VI; SEGUNDA VII; 09/09/2024; - 1435218-4; CESAR TEOTONIO DA SILVA; SEGUNDA VI; SEGUNDA VII; 09/09/2024; - 1435221-4; CELINA DE FATIMA SOUSA; SEGUNDA VI; SEGUNDA VII; 09/09/2024; - 1435406-3; ANDREIA DIAS ARAUJO; SEGUNDA VI; SEGUNDA VII; 09/09/2024; - 1435425-X; POLLYANA DA SILVA VICENTE; SEGUNDA VI; SEGUNDA VII; 09/09/2024; - 1435493-4; ECILMA NUNES DA SILVA MONTEIRO; SEGUNDA VI; SEGUNDA VII; 09/09/2024; - 1435659-7; EDIMAR PEREIRA RUELA; SEGUNDA VI; SEGUNDA VII; 09/09/2024; - 1435905-7; FERNANDA SURIANO GOMES DA SILVA; SEGUNDA VI; SEGUNDA VII; 09/09/2024; - 1435912-X; DIEGO SOUZA DOS ANJOS; SEGUNDA III; SEGUNDA IV; 09/09/2024; - 1436005-5; JOAO BOSCO ALVES DE OLIVEIRA; SEGUNDA VI; SEGUNDA VII; 29/09/2024 | 8010-04 - TECNICO EM ENFERMAGEM; - 0139606-4; CASSIA CORREA BRANDAO; ESPECIAL III; ESPECIAL IV; 12/09/2024; - 0144439-5; CHRISTINA ELISA MADEIRA MAURIZ SARAIVA; ESPECIAL II; ESPECIAL III; 24/09/2024 | 8020-02 - TECNICO EM RADIOLOGIA; - 1440154-1; LIVIA LANUCE DE SOUSA; SEGUNDA V; SEGUNDA VI; 03/09/2024 | 8020-04 - TECNICO EM RADIOLOGIA; - 0141046-6; CRISTIANO CARDOSO MARCOLINO; ESPECIAL III; ESPECIAL IV; 12/09/2024 | 8030-04 - AG. SERV. COMP. SERVICO SOCI; - 0144241-4; IOLANDA MIEKO HAYASHI; ESPECIAL II; ESPECIAL III; 16/09/2024 | 8035-01 - TEC. HIGIENE DENTAL - THD; - 0182291-8; DORALIA CRISTINA DA SILVA; PRIMEIRA I; PRIMEIRA II; 16/09/2024 | 8042-02 - TEC. LAB. HEMAT. E HEMAT.; - 1660481-4; LARISSA MARTINS HELCIAS TORRES; SEGUNDA IV; SEGUNDA V; 19/09/2024 | 8044-02 - TECNICO LAB. PAT. CLINICA; - 1435822-0; PATRICIA DE SOUZA RODRIGUES; SEGUNDA VI; SEGUNDA VII; 06/09/2024; - 1439975-X; RUTHNEIA ALCANTARA BORGES; SEGUNDA V; SEGUNDA VI; 04/09/2024; - 1439993-8; VICENTE ALVES VAZ FILHO; SEGUNDA V; SEGUNDA VI; 03/09/2024; - 1440093-6; LEIDIANE JESUS DE ARAUJO LIMA; SEGUNDA IV; SEGUNDA V; 03/09/2024 | 8054-05 - AOSD-OPERADOR DE MAQUINA; - 0144315-1; JUAREZ ALVES DE ASSUNCAO; ESPECIAL I; ESPECIAL II; 16/09/2024 | 8060-02 - TECNICO EM NUTRICAO; - 1435288-5; ELISANGELA ATAIDE DOS SANTOS MAGALHAES; SEGUNDA VI; SEGUNDA VII; 06/09/2024; - 1435964-2; MARIA DA GLORIA MEDEIROS VITORINO R DE ABREU; SEGUNDA VI; SEGUNDA VII; 13/09/2024. COMPLEXO REGULADOR EM SAUDE DO DISTRITO FEDERAL... - 4010-02 - TECNICO ADMINISTRATIVO; - 1435394-6; CAROLINA DA SILVA QUEIROZ; SEGUNDA VI; SEGUNDA VII; 09/09/2024; - 1435861-1; JEFERSON GONCALVES CORBARI; SEGUNDA VI; SEGUNDA VII; 09/09/2024; - 1435989-8; FRANCLINA LIMA DO NASCIMENTO; SEGUNDA VI; SEGUNDA VII; 20/09/2024 | 4010-04 - TECNICO ADMINISTRATIVO; - 0141074-1; FERNANDO AUGUSTO DE SOUZA BANDEIRA; ESPECIAL III; ESPECIAL IV; 25/09/2024; - 0141206-X; SYDINEY COSTA DE JESUS; ESPECIAL III; ESPECIAL IV; 25/09/2024 | 6010-02 - MOTORISTA; - 1440026-X; GABRIEL JONATA VITORIA; SEGUNDA V; SEGUNDA VI; 04/09/2024 | 6010-04 - MOTORISTA; - 0144288-0; ADEMAR JOSE PREDIGER; ESPECIAL II; ESPECIAL III; 11/09/2024; - 0144319-4; SINOMAR RODRIGUES DE MOURA; ESPECIAL II; ESPECIAL III; 16/09/2024 | 701040-01 - MEDICO - PEDIATRIA; - 0169943-1; MOEMA LIZIANE SILVA CAMPOS;

PRIMEIRA I; PRIMEIRA II; 11/09/2024 | 701040-02 - MEDICO - PEDIATRIA; - 1435645-7; REBECA DE SOUZA COSTA; SEGUNDA II; SEGUNDA III; 12/09/2024 | 701040-04 - MEDICO - PEDIATRIA; - 0169958-X; GEANE CARINE DE SIQUEIRA CHAVES; ESPECIAL I; ESPECIAL II; 11/09/2024 | 701056-02 - MEDICO - TER. INT. PEDIATRIC; - 1687912-0; GEANNA VALENTTE DE MEDEIROS DIAS; SEGUNDA I; SEGUNDA II; 06/09/2024 | 701077-01 - MEDICO-MEDICINA EMERGENCIA; - 1440210-6; KELLE REGINA ALVES RIBEIRO SBARDELLINI; PRIMEIRA II; PRIMEIRA III; 06/09/2024 | 7042-01 - FARMACEUTICO BIOQ. LABORATOR; - 1435417-9; SANDRA MARCIA DA SILVA; PRIMEIRA III; PRIMEIRA IV; 09/09/2024 | 7110-01 - ENFERMEIRO; - 1435084-X; MARCOS AURELIO DA SILVA MACHADO; PRIMEIRA III; PRIMEIRA IV; 09/09/2024; - 1435088-2; LORHANA MARTINS MORAIS SILVA; PRIMEIRA III; PRIMEIRA IV; 06/09/2024; - 1435092-0; LARISSA MOREIRA ARANTES; PRIMEIRA III; PRIMEIRA IV; 09/09/2024; - 1435093-9; MARCIA VIEIRA MUNIZ ARAUJO; PRIMEIRA III; PRIMEIRA IV; 09/09/2024; - 1435161-7; FERNANDA PATRICIA DE SOUZA SANTOS; PRIMEIRA III; PRIMEIRA IV; 09/09/2024; - 1435179-X; ACZA ARAUJO SOARES DE ALCANTARA; PRIMEIRA III; PRIMEIRA IV; 09/09/2024; - 1435207-9; ROSANGELA DA SILVA NUNES; PRIMEIRA III; PRIMEIRA IV; 06/09/2024; - 1435245-1; MARIA AURILENE GONCALVES PEDROZA; PRIMEIRA III; PRIMEIRA IV; 09/09/2024; - 1435254-0; BELCHIOR MARCELO PEREIRA DOS SANTOS; PRIMEIRA III; PRIMEIRA IV; 09/09/2024; - 1435267-2; FABIANA DO NASCIMENTO DE SOUZA; PRIMEIRA III; PRIMEIRA IV; 09/09/2024; - 1435276-1; RAPHAEL MARTINS SOUSA; PRIMEIRA III; PRIMEIRA IV; 09/09/2024; - 1435373-3; TALITA BRAGA SILVEIRA; PRIMEIRA III; PRIMEIRA IV; 09/09/2024; - 1435380-6; ALAINE DA SILVA CAVALCANTE; PRIMEIRA II; PRIMEIRA III; 09/09/2024; - 1435382-2; PAULO ROBERTO MENDONCA SOARES; PRIMEIRA III; PRIMEIRA IV; 09/09/2024; - 1435438-1; GLAUCIA JOSE SOL; PRIMEIRA III; PRIMEIRA IV; 09/09/2024; - 1435582-5; ANDERSON LUIS LOPES; PRIMEIRA III; PRIMEIRA IV; 09/09/2024; - 1435627-9; JULIANA GUISCEM SOARES; PRIMEIRA III; PRIMEIRA IV; 09/09/2024; - 1435657-0; YACIARA PEREIRA DE OLIVEIRA LUZ; PRIMEIRA III; PRIMEIRA IV; 09/09/2024; - 1435671-6; GABRIELLA RIBEIRO CHRISTMANN; PRIMEIRA III; PRIMEIRA IV; 09/09/2024; - 1435707-0; KELLY CRISTINA BARBOSA LEVI ALVIM; PRIMEIRA III; PRIMEIRA IV; 06/09/2024; - 1440006-5; AMANDA MICHELLE MONTEIRO NUNES BELTRAO; PRIMEIRA II; PRIMEIRA III; 04/09/2024 | 8010-01 - TECNICO EM ENFERMAGEM; - 0170993-3; ALESSANDRA COSTA DA CUNHA; PRIMEIRA II; PRIMEIRA III; 05/09/2024; - 0171106-7; THIAGO PEDROSA MENDES; PRIMEIRA II; PRIMEIRA III; 05/09/2024 | 8010-02 - TECNICO EM ENFERMAGEM; - 1435196-X; CICERO PINHEIRO RIBEIRO JUNIOR; SEGUNDA VI; SEGUNDA VII; 09/09/2024; - 1435398-9; ELIANE RODRIGUES DOS SANTOS; SEGUNDA VI; SEGUNDA VII; 09/09/2024; - 1435679-1; MARIA ROCHELIA VIEIRA CAVALCANTE; SEGUNDA VI; SEGUNDA VII; 09/09/2024; - 1435684-8; ALEX FELIX CARVALHO; SEGUNDA VI; SEGUNDA VII; 09/09/2024; - 1435696-1; WESLEY FRANCO DE MELO; SEGUNDA VI; SEGUNDA VII; 09/09/2024 | 8010-04 - TECNICO EM ENFERMAGEM; - 0139569-6; ROSIMEIRE DA CRUZ BARBOSA SILVA; ESPECIAL IV; ESPECIAL V; 22/09/2024; - 0144053-5; RODRIGO DE AMARAL BARRETO; ESPECIAL II; ESPECIAL III; 05/09/2024; - 0144279-1; ALESSANDRA COSTA DA CUNHA; ESPECIAL II; ESPECIAL III; 02/09/2024; - 0144354-2; SAMARITANA CARVALHO DE JESUS; ESPECIAL II; ESPECIAL III; 12/09/2024; - 0144429-8; ANDREIA VIANA DE PAIVA; ESPECIAL II; ESPECIAL III; 20/09/2024 | 8140-02 - TECNICO ENFERMAGEM; - 1660231-5; WALLACE LOPES E SILVA; SEGUNDA IV; SEGUNDA V; 03/09/2024. HOSPITAL MATERNO INFANTIL DR ANTÔNIO LISBOA... - 4010-02 - TECNICO ADMINISTRATIVO; - 1435851-4; MARIA DE LOURDES SILVA BRANDAO; SEGUNDA VI; SEGUNDA VII; 09/09/2024; - 1435900-6; JULIANA MARIA DE SOUZA; SEGUNDA VI; SEGUNDA VII; 06/09/2024 | 4010-04 - TECNICO ADMINISTRATIVO; - 0141037-7; KARIN COSTA ALMEIDA; ESPECIAL II; ESPECIAL III; 06/09/2024 | 701013-01 - MEDICO - ANESTESIOLOGIA; - 0169931-8; JANAINA LEILA BATISTA DE OLIVEIRA; PRIMEIRA II; PRIMEIRA III; 11/09/2024 | 701027-01 - MEDICO - GINECO.E OBSTETRICI; - 0169763-3; SARAH MARQUES E SILVA; PRIMEIRA II; PRIMEIRA III; 11/09/2024; - 1435082-3; GISELE JULIANA SILVA; PRIMEIRA III; PRIMEIRA IV; 09/09/2024; - 1435780-1; DANIELE DO BRASIL DEFIGUEIREDO; PRIMEIRA III; PRIMEIRA IV; 09/09/2024 | 701027-04 - MEDICO - GINECO.E OBSTETRICI; - 0169848-6; DALVA MARCELINO FURTADO DO NASCIMENTO; ESPECIAL I; ESPECIAL II; 11/09/2024; - 0169866-4; CAROLINA GENARO PULTRIN; ESPECIAL I; ESPECIAL II; 11/09/2024 | 701040-01 - MEDICO - PEDIATRIA; - 1435272-9; YURI CALDAS PESSOA; PRIMEIRA III; PRIMEIRA IV; 09/09/2024; - 1435421-7; CAMILA AMARAL VENUTO ANUNCIACAO; PRIMEIRA II; PRIMEIRA III; 06/09/2024 | 701040-04 - MEDICO - PEDIATRIA; - 0143863-8; MARIA DE NAZARE LIMA MILHOMEM; ESPECIAL III; ESPECIAL IV; 12/09/2024; - 0144033-0; MARLA MEDEIROS DE AZEREDO; ESPECIAL III; ESPECIAL IV; 17/09/2024; - 0169852-4; YANNA AIRES GADELHA DE MATTOS; ESPECIAL I; ESPECIAL II; 11/09/2024; - 0169916-4; FLAVIA DE ASSIS SILVA; ESPECIAL I; ESPECIAL II; 11/09/2024; - 0169994-6; MARINA DA SILVEIRA ARAUJO; ESPECIAL I; ESPECIAL II; 11/09/2024 | 701055-01 - MEDICO - NEONATOLOGIA; - 1435354-7; NATHALIA FALCHANO BARDAL; PRIMEIRA II; PRIMEIRA III; 12/09/2024 | 701056-02 - MEDICO - TER. INT. PEDIATRIC; - 1687517-6; GILBERTO MARTINS ALEXANDRE DO REGO; SEGUNDA I; SEGUNDA II; 06/09/2024; - 1687936-8; VERA LUCIA MEISTER; SEGUNDA I; SEGUNDA II; 03/09/2024 | 701061-01 -

MEDICO-INFECTOLOGISTA; - 1435858-1; FELIPE TEIXEIRA DE MELLO FREITAS; PRIMEIRA III; PRIMEIRA IV; 09/09/2024 | 70204-01 - CIRURGIAO DENTISTA; - 0181918-6; MARINA VAZ DE LIMA FULLIN SALDANHA; PRIMEIRA II; PRIMEIRA III; 11/09/2024 | 70204-04 - CIRURGIAO DENTISTA; - 0181902-X; FABIANA MARIA MONTANDON; ESPECIAL I; ESPECIAL II; 11/09/2024 | 7030-01 - PSICOLOGO; - 1435613-9; HELENA DALVA FERREIRA EMRICH; PRIMEIRA III; PRIMEIRA IV; 09/09/2024; - 1435823-9; VALERIA SILVA GOMES; PRIMEIRA III; PRIMEIRA IV; 09/09/2024 | 7042-01 - FARMACEUTICO BIOQ. LABORATOR; - 1439686-6; DANIELLE JOSE DE CERQUEIRA LOPES; PRIMEIRA II; PRIMEIRA III; 10/09/2024; - 1439995-4; ANDREZA PEREIRA SANTOS RODRIGUES; PRIMEIRA I; PRIMEIRA II; 04/09/2024 | 7070-01 - ADMINISTRADOR; - 1435563-9; ELENILDE PEREIRA DA SILVA RIBEIRO COSTA; PRIMEIRA III; PRIMEIRA IV; 09/09/2024 | 7100-02 - ASSISTENTE SOCIAL; - 1672144-6; RENATA RODRIGUES DE MELO ALMEIDA; SEGUNDA IV; SEGUNDA V; 25/09/2024 | 7110-01 - ENFERMEIRO; - 1435069-6; LIA ESTHER CORREA DE PAULA NEIVA; PRIMEIRA III; PRIMEIRA IV; 09/09/2024; - 1435073-4; ANA CAROLINA GUIMARAES DE SOUZA; PRIMEIRA I; PRIMEIRA II; 09/09/2024; - 1435198-6; EDIANA PAULA TUDREI PANTOJA; PRIMEIRA II; PRIMEIRA III; 09/09/2024; - 1435249-4; RAQUEL ELISA DE ALMEIDA; PRIMEIRA III; PRIMEIRA IV; 09/09/2024; - 1435265-6; FERNANDA CRISTINA ARAUJO RODRIGUES; PRIMEIRA III; PRIMEIRA IV; 09/09/2024; - 1435269-9; MARIA MANUELA SILVA ARAUJO; PRIMEIRA III; PRIMEIRA IV; 09/09/2024; - 1435280-X; RENATA BARROCAS MEIRA COSTA; PRIMEIRA III; PRIMEIRA IV; 09/09/2024; - 1435305-9; FERNANDA AMARAL BRUN; PRIMEIRA III; PRIMEIRA IV; 09/09/2024; - 1435432-2; ANA MARIA DE SOUZA; PRIMEIRA III; PRIMEIRA IV; 09/09/2024; - 1435567-1; CHRISTIANE MENDES TEIXEIRA; PRIMEIRA III; PRIMEIRA IV; 09/09/2024; - 1435609-0; CASSIA CRISTINA GAROZE DA SILVA GONZALES; PRIMEIRA III; PRIMEIRA IV; 09/09/2024; - 1435704-6; PAULLINE PEREIRA BOAVENTURA; PRIMEIRA II; PRIMEIRA III; 09/09/2024; - 1435786-0; ANA PAULA ANGELO GONCALVES; PRIMEIRA III; PRIMEIRA IV; 09/09/2024; - 1439705-6; PAULA JULIENE GOMES DA SILVA; PRIMEIRA I; PRIMEIRA II; 04/09/2024; - 1439898-2; MIRELLA SAUSMIKAT LIMA; PRIMEIRA I; PRIMEIRA II; 10/09/2024; - 1440052-9; JULIANA DANTAS DE ASSIS FERREIRA; PRIMEIRA II; PRIMEIRA III; 10/09/2024; - 1440114-2; CARINA ORNELAS DE CERQUEIRA; PRIMEIRA II; PRIMEIRA III; 04/09/2024 | 7110-02 - ENFERMEIRO; - 1435667-8; DANIELA RABELO NOBRE; SEGUNDA III; SEGUNDA IV; 09/09/2024; - 1687410-2; ANA FLAVIA CONTI ALVES; SEGUNDA I; SEGUNDA II; 03/09/2024 | 7110-04 - ENFERMEIRO; - 0143875-1; ANA CRISTINA SANTANA ARAUJO; ESPECIAL III; ESPECIAL IV; 18/09/2024 | 7120-02 - NUTRICIONISTA; - 1672225-6; ALESSANDRA CORREA BUENO; SEGUNDA IV; SEGUNDA V; 28/09/2024 | 7161-01 - FISIOTERAPEUTA; - 1435910-3; CECILIA VIEIRA DA CRUZ ROCHA; PRIMEIRA III; PRIMEIRA IV; 13/09/2024 | 8010-02 - TECNICO EM ENFERMAGEM; - 1435220-6; MARIA DA CONCEICAO DE OLIVEIRA BARROS; SEGUNDA VI; SEGUNDA VII; 09/09/2024; - 1435409-8; ARLETE DOS SANTOS LACERDA; SEGUNDA VI; SEGUNDA VII; 09/09/2024; - 1435492-6; LUCIANA GONCALVES DOS SANTOS SOUZA; SEGUNDA VI; SEGUNDA VII; 09/09/2024; - 1435565-5; TATIANE MENDONCA DOS SANTOS; SEGUNDA VI; SEGUNDA VII; 09/09/2024; - 1435742-9; LAURA MARIA ROFINO; SEGUNDA VI; SEGUNDA VII; 09/09/2024; - 1435767-4; JULIANA SOUSA SILVA; SEGUNDA VI; SEGUNDA VII; 09/09/2024; - 1435815-8; ANTONIA FERREIRA MOTA PINHEIRO; SEGUNDA VI; SEGUNDA VII; 09/09/2024 | 8020-02 - TECNICO EM RADIOLOGIA; - 1439745-5; CLEVERSON CARDOSO RIBEIRO; SEGUNDA V; SEGUNDA VI; 04/09/2024; - 1440122-3; FATIMA POLIANA PAZ DE ANDRADE VIANA; SEGUNDA V; SEGUNDA VI; 03/09/2024 | 8020-04 - TECNICO EM RADIOLOGIA; - 0144218-X; EREDI DA CRUZ BARBOSA; ESPECIAL II; ESPECIAL III; 13/09/2024 | 8035-01 - TEC. HIGIENE DENTAL - THD; - 0182104-0; DEJAIR JOAQUINI DE ALMEIDA JUNIOR; PRIMEIRA I; PRIMEIRA II; 11/09/2024 | 8054-05 - AOSD-OPERADOR DE MAQUINA; - 0139674-9; JACKSON UBIJARA BATISTA DE OLIVEIRA; ESPECIAL III; ESPECIAL IV; 28/09/2024 | 8060-02 - TECNICO EM NUTRICAO; - 1435732-1; EUNICE LIMA BARROS; SEGUNDA VI; SEGUNDA VII; 01/09/2024; - 1435982-0; HILANA SOARES LOPES MADUREIRA; SEGUNDA VI; SEGUNDA VII; 15/09/2024.

HOMOLOGAR, nos termos da Lei Complementar nº 840, de 23 de dezembro de 2011, o resultado final da Avaliação no Estágio Probatório dos servidores aprovados, das Carreiras Médica, Enfermeiro e Especialista em Saúde Pública do Distrito Federal, FEVEREIRO/2018, JUNHO/2018, ABRIL/2020, MAIO/2020, JUNHO/2020, AGOSTO/2020, NOVEMBRO/2020, ABRIL/2021, JUNHO/2021, AGOSTO/2021 e SETEMBRO/2021, relacionados no Anexo desta Ordem de Serviço, observando a ordem das informações : lotação, código/especialidade, matrícula, nome , data de admissão, situação atual, resultado final agrupados por lotação e especialidade.

FEVEREIRO/2018 - SUPERINTENDÊNCIA DA REGIÃO DE SAÚDE NORTE....: - 7100-03; - ASSISTENTE SOCIAL; - 1683010-5; - GARDÊNIA APARECIDA SCAPIM MACHADO; 01/02/2018; ES31; TERCEIRA I; 9,49.

JUNHO/2018 - ADMC....: - 7110-03; - ENFERMEIRO; - 1686005-5; - GILMARA LIMA NASCIMENTO; 06/06/2018; CE31; TERCEIRA I; 9,93.

ABRIL/2020 - SUPERINTENDÊNCIA DA REGIÃO DE SAÚDE CENTRAL....: - 711041-03; - MÉDICO PNEUMOLOGISTA; - 1696862-X; - GESSICA MOREIRA ANDRADE GOMES; 06/04/2020; CM31; TERCEIRA I; 9,76; -711061-03; -

MÉDICO-INFECTOLOGISTA; - 1697002-0; - JULIANA DE SOUZA LAPA; 09/04/2020; CM31; TERCEIRA I; 10,00.

MAIO/2020 - SUPERINTENDÊNCIA DA REGIÃO DE SAÚDE CENTRAL....: - 7150-03; - FONODIOLOGO; - 1697297-X; - ALINNE MARIELLI REIS PADILHA; - 18/05/2020; ES31; TERCEIRA I; 9,06.

HOSPITAL MATERNO INFANTIL DR. ANTÔNIO LISBOA; 701040-03; - MEDICO - PEDIATRIA; - 1697265-1; - MARIA M.C. ZANETTI SANTAREM; 18/05/2020; CM31; TERCEIRA I; 8,66.

JUNHO/2020 - SUPERINTENDÊNCIA DA REGIÃO DE SAÚDE CENTRAL....: - 711047-03; - MEDICO - TERAPIA INT. ADULTO; - 1698280-0; - DENISE PERES DE MENDONÇA; 30/06/2020; CM31; TERCEIRA I; 9,16.

AGOSTO/2020 - SUPERINTENDÊNCIA DA REGIÃO DE SAÚDE CENTRAL....: - 7112-03; - ENFERMEIRO - OBSTETRA; - 1699284-9; - LILIAN SILVA FAVILLA; 31/08/2020; CE31; TERCEIRA I; 9,79.

NOVEMBRO/2020 - SUPERINTENDÊNCIA DA REGIÃO DE SAÚDE CENTRAL....: - 7112-03; - ENFERMEIRO-OBSTETRA; - 17000831-X; - IVONICE MARTINS DA SILVA; 24/11/2020; CE31; TERCEIRA I; 9,86.

ABRIL/2021 - SUPERINTENDÊNCIA DA REGIÃO DE SAÚDE CENTRAL....: - 7112-03; - ENFERMEIRO-OBSTETRA; - 1702533-8; - RAFAELA LIMA SOUZA DO NASCIMENTO; 12/04/2021; CE31; TERCEIRA I; 9,29; - 1702541-9; - LUCELIA MARISE SANTOS MOREIRA; 19/04/2021; CE31; TERCEIRA I; 10,00; - 1702572-9; - FLAVIA RIBEIRO ROCHA; 19/04/2021; CE31; TERCEIRA I; 10,00; - 7111-03; - ENFERMEIRO - FAMÍLIA- COMUNIDADE; - 1702727-6; - DANIELLE MOREIRA DE CASTRO LIMA; 20/04/2021, CE31; TERCEIRA I; 9,93.

JUNHO/2021 - SUPERINTENDÊNCIA DA REGIÃO DE SAÚDE CENTRAL....: - 7041-03 - FARMACEUTICO BIOQ. FARMACIA; - 1703397-7; - MARIANE VIEIRA VILIONI; 29/06/2021; ES31; TERCEIRA I; 10,00; - 7111-03; - ENFERMEIRO - FAMÍLIA- COMUNIDADE; - 1703285-7; - ANDREIA MARIA GUEDES DIAS; 25/06/2021, CE31; TERCEIRA I; 9,53.

SUPERINTENDÊNCIA DA REGIÃO DE SAÚDE SUDOESTE; - 7041-03 - FARMACEUTICO BIOQ.FARMACIA; - 1703289-X; - DANIELI DE OLIVEIRA SILVA; 23/06/2021; ES31; TERCEIRA I; 9,93 | - 701079; - MEDICO-CIRURGIA GERAL-TRAUMA; - 17032873; - LUCIANE SANTOS BATISTA CARVALHO; 28/06/2021; CM-31; TERCEIRA I; 9,90.

AGOSTO/2021 - SUPERINTENDÊNCIA DA REGIÃO DE SAÚDE OESTE....: - 7112-03; - ENFERMEIRO-OBSTETRA; - 1703489-2; - ANALISE FERRAZ LOIOLA; 03/08/2021; CE31; TERCEIRA I; 9,82.

SETEMBRO/2021 - SUPERINTENDÊNCIA REGIONAL DE SAÚDE LESTE....: - 701037; - MEDICO - ORT. E TRAUMATOLOGO; - 17046556; - RUBENS T. L. S. DE ARAUJO E MEIRA; 13/09/2021; CM31; TERCEIRA I; 10,00 | 7041; - FARMACEUTICO BIOQ. FARMACIA; - 17049660; - PAULA BEATRIZ MEDRADO E SILVA; 30/09/2021; ES31; TERCEIRA I; 10,00; - 17050154; - SABRINA FERREIRA ALVES MOURA; 30/09/2021; CE31; TERCEIRA I; 10,00 | 7150; - FONOAUDIOLOGO; - 17049164; - ERICA DE MELO BRASIL; 30/09/2021; CE31; TERCEIRA I; 10,00.

CONCEDER PROGRESSÃO FUNCIONAL; após homologação do resultado aprovado do Estágio Probatório, nos termos do Decreto nº 38.917, de 08 de março- de 2018, aos servidores relacionados abaixo nesta Ordem de Serviço que completaram o interstício nos meses de ABRIL/2023, MAIO/2023, JUNHO/2023, JULHO/2023, AGOSTO/2023, NOVEMBRO/2023, ABRIL/2024, JUNHO/2024, AGOSTO/2024, e SETEMBRO/2024 relacionados no Anexo, das Carreiras Médica, Enfermeiro e Especialista em Saúde Pública do Distrito Federal, observando-se a ordem das informações : lotação, código/cargo-especialidade, matrícula, nome, situação anterior e nova (classe padrão) e data de vigência.

ABRIL/2023 - SUPERINTENDÊNCIA DA REGIÃO DE SAÚDE CENTRAL....: - 711061-03; -MÉDICO-INFECTOLOGISTA; - 1697002-0; - JULIANA DE SOUZA LAPA; TERCEIRA I; TERCEIRA IV; 09/04/2023.

MAIO/2023 - HOSPITAL MATERNO INFANTIL DR. ANTÔNIO LISBOA; - 701040-03; - MEDICO - PEDIATRIA; - 1697265-1; - MARIA M.C. ZANETTI SANTAREM; TERCEIRA I; TERCEIRA IV; 18/05/2023.

JUNHO/2023 - 711047-03; - MEDICO - TERAPIA INT. ADULTO; - 1698280-0; - DENISE PERES DE MENDONÇA; TERCEIRA I; TERCEIRA IV; 30/06/2023.

JULHO/2023 - ADMC....: -7110-03; - ENFERMEIRO; - 1686005-5; - GILMARA LIMA NASCIMENTO; TERCEIRA I; TERCEIRA IV; 03/07/2023.

AGOSTO/2023 - 7150-03; - FONODIOLOGO; - 1697297-X; - ALINNE MARIELLI REIS PADILHA; TERCEIRA I; TERCEIRA IV; 16/08/2023.

NOVEMBRO/2023 - 7112-03; - ENFERMEIRO - OBSTETRA; - 17000831-X; IVONICE MARTINS DA SILVA; TERCEIRA I; TERCEIRA IV; 24/11/2023.

JANEIRO/2024 - SUPERINTENDÊNCIA DA REGIÃO DE SAÚDE CENTRAL....: - 711041-03; - MÉDICO PNEUMOLOGISTA; - 1696862-X; - GESSICA MOREIRA ANDRADE GOMES; TERCEIRA I; TERCEIRA IV; 05/01/2024.

FEVEREIRO/2024 - 7112-03; - ENFERMEIRO - OBSTETRA; - 1699284-9; - LILIAN SILVA FAVILLA; TERCEIRA I; TERCEIRA IV; 26/02/2024.

ABRIL/2024 - 7112-03; - ENFERMEIRO-OBSTETRA; - 1702533-8; - RAFAELA LIMA SOUZA DO NASCIMENTO; TERCEIRA I; TERCEIRA IV; 12/04/2024; - 1702541-9; - LUCELIA MARISE SANTOS MOREIRA; TERCEIRA I; TERCEIRA IV; 12/04/2024; - 1702572-9; - FLAVIA RIBEIRO ROCHA; TERCEIRA I; TERCEIRA IV; 19/04/2024 | - 7111-03; - ENFERMEIRO - FAMÍLIA- COMUNIDADE; - 1702727-6; - DANIELLE MOREIRA DE CASTRO LIMA; TERCEIRA I; TERCEIRA IV; 20/04/2024.

JUNHO/2024 – 7041-03 – FARMACEUTICO BIOQ. FARMACIA; - 1703397-7; - MARIANE VIEIRA VILIONI; TERCEIRA I; TERCEIRA IV; 29/06/2024 - 7111-03; - ENFERMEIRO – FAMÍLIA - COMUNIDADE; - 1703285-7; - ANDREIA MARIA GUEDES DIAS; 25/06/2021, TERCEIRA I; TERCEIRA IV; 25/06/2024.  
AGOSTO/2024 - SUPERINTENDÊNCIA DA REGIÃO DE SAÚDE OESTE...: - 7112-03; - ENFERMEIRO-OBSTETRA; - 1703489-2; - ANALISE FERRAZ LOIOLA; TERCEIRA I; TERCEIRA IV; 03/08/2024.  
SUPERINTENDÊNCIA DA REGIÃO DE SAÚDE SUDOESTE; - 7041-03 – FARMACEUTICO BIOQ.FARMACIA; - 1703289-X; - DANIELLI DE OLIVEIRA SILVA; TERCEIRA I; TERCEIRA IV; 08/08/2024.  
SETEMBRO/2024 - SUPERINTENDÊNCIA DA REGIÃO DE SAÚDE NORTE...: - 7100-03; - ASSISTENTE SOCIAL; - 1683010-5; - GARDÊNIA APARECIDA SCAPIM MACHADO; TERCEIRA I; TERCEIRA IV; 21/09/2024.  
SUPERINTENDÊNCIA REGIONAL DE SAÚDE SUDOESTE...: - 701079; - MEDICO-CIRURGIA GERAL-TRAUMA; - 17032873; - LUCIANE SANTOS BATISTA CARVALHO; TERCEIRA I; TERCEIRA IV; 01/09/2024.  
SUPERINTENDÊNCIA REGIONAL DE SAÚDE LESTE...: - 701037; - MEDICO - ORT. E TRAUMATOLOGI; - 17046556; - RUBENS T. L. S. DE ARAUJO E MEIRA; TERCEIRA I; TERCEIRA IV; 13/09/2024 | 7041; - FARMACEUTICO BIOQ. FARMACIA; - 17049660; - PAULA BEATRIZ MEDRADO E SILVA; TERCEIRA I; TERCEIRA IV; 30/09/2024; - 17050154; - SABRINA FERREIRA ALVES MOURA; TERCEIRA I; TERCEIRA IV; 30/09/2024 | 7150; - FONOAUDIOLOGO; - 17049164; - ERICA DE MELO BRASIL; TERCEIRA I; TERCEIRA IV; 30/09/2024.  
KARLA PIMENTEL MATTA

### SUBSECRETARIA DE ATENÇÃO INTEGRAL A SAÚDE

#### ORDEM DE SERVIÇO Nº 151, DE 28 DE AGOSTO DE 2024

A SUBSECRETARIA DE ATENÇÃO INTEGRAL À SAÚDE, DA SECRETARIA DE ESTADO DE SAÚDE DO DISTRITO FEDERAL, no uso das atribuições que lhe confere o artigo 7º, da Portaria nº 708, de 03 de julho de 2018, publicado no DODF nº 125, de 04 de julho de 2018 e republicada no DODF nº 149, de 07 de agosto de 2018:

Considerando a publicação da Portaria nº 642, de 01 de novembro de 2017, publicada no DODF nº 218, de 14 de novembro de 2017, modificada pela Portaria nº 1032 de 17 de setembro de 2018, publicada no DODF nº 203, de 24 de outubro de 2018, que institui a Referência Técnica Distrital (RTD) para colaborar no desenvolvimento de processos ligados à gestão da clínica;

Considerando a Portaria nº 1272, de 22 de novembro de 2018, que altera o Anexo I da Portaria nº 1032, de 17 de setembro de 2018.

Considerando a publicação da Ordem de Serviço nº 91 de 13 de dezembro de 2017, resolve: Art. 1º Designar a servidora ANA PAULA GONÇALVES MONTEIRO, Matrícula: 1673357-6, lotada na UCCP/HMIB, que contribuirá com 04 horas semanais, para exercer a função de RTD em Cirurgia Pediátrica.

Art. 2º Esta Ordem de Serviço entra em vigor na data de sua publicação.

BIANCA SOUZA LIMA

#### ORDEM DE SERVIÇO Nº 154, DE 05 DE SETEMBRO DE 2024

A SUBSECRETARIA DE ATENÇÃO INTEGRAL À SAÚDE, DA SECRETARIA DE ESTADO DE SAÚDE DO DISTRITO FEDERAL, no uso das atribuições que lhe confere o artigo 7º, da Portaria nº 708, de 03 de julho de 2018, publicado no DODF nº 125, de 04 de julho de 2018 e republicada no DODF nº 149, de 07 de agosto de 2018:

Considerando a publicação da Portaria nº 642, de 01 de novembro de 2017, publicada no DODF nº 218, de 14 de novembro de 2017, modificada pela Portaria nº 1032 de 17 de setembro de 2018, publicada no DODF nº 203, de 24 de outubro de 2018, que institui a Referência Técnica Distrital (RTD) para colaborar no desenvolvimento de processos ligados à gestão da clínica; Considerando a Portaria nº 1272, de 22 de novembro de 2018, que altera o Anexo I da Portaria nº 1032, DE 17 DE SETEMBRO DE 2018, resolve:

Art. 1º Designar o representante colaborador da Referência Técnica Distrital em Clínica Médica SES/SAIS/CATES/DSINT/GESINT, a servidora FERNANDA PAGLIA DURAN, Matrícula nº 1.671.257-9, com disponibilização de 10 (dez) horas semanais, durante 06 (seis) meses.

Art. 2º Esta Ordem de Serviço entra em vigor na data de sua publicação.

BIANCA SOUZA LIMA

#### ORDEM DE SERVIÇO Nº 155, DE 06 DE SETEMBRO DE 2024

A SUBSECRETARIA DE ATENÇÃO INTEGRAL À SAÚDE, DA SECRETARIA DE ESTADO DE SAÚDE DO DISTRITO FEDERAL, no uso das atribuições que lhe confere o artigo 7º, da Portaria nº 708, de 03 de julho de 2018, publicado no DODF nº 125, de 04 de julho de 2018 e republicada no DODF nº 149, de 07 de agosto de 2018:

Considerando as disposições da Portaria nº 496, de 18 de dezembro de 2023, publicada no DODF nº 236, de 19 de dezembro de 2023;

Considerando as disposições da Portaria nº 514, de 29 de dezembro de 2023, publicada no DODF nº 1, de 02 de janeiro de 2024;

Considerando a Ordem de Serviço nº 09, de 19 de janeiro de 2024, publicada no DODF nº 15, de 22 de janeiro de 2024;

Considerando a Ordem de Serviço nº 14, de 05 de fevereiro de 2024, publicada no DODF nº 27, de 07 de fevereiro de 2024;

Considerando a Ordem de Serviço nº 64, de 17 de abril de 2024, publicada no DODF nº 76, de 22 de abril de 2024;

Considerando a Ordem de Serviço nº 92, de 12 de junho de 2024, publicada no DODF nº 112, de 14 de junho de 2024;

Considerando a Retificação da Ordem de Serviço nº 92, de 12 de junho de 2024, publicada no DODF nº 112, de 14 de junho de 2024;

Considerando a Ordem de Serviço nº 123, de 07 de agosto de 2024, publicada no DODF nº 152, de 09 de agosto de 2024;

Considerando as disposições da Portaria nº 114, de 27 de março de 2024, publicada no DODF nº 62, de 02 de abril de 2024. Resolve:

Art. 1º Dispensar a servidora ANNALU OLIVEIRA DE DEUS CARLOS, matrícula 1.704.745-5, 20h, como Secretária da Comissão de Fiscalização de Contratos Assistenciais Complementares.

Art. 2º Ampliar a carga horária da servidora ALANA LEITE DA COSTA, matrícula 1.709.293-0, de 20 horas semanais para 40h semanais como Secretária da Comissão de Fiscalização de Contratos Assistenciais Complementares.

Art. 3º Ampliar a carga horária da servidora GISELE LEITE DE OLIVEIRA, matrícula 1.709.240-X, de 10 horas semanais para 20h semanais como Secretária da Comissão de Fiscalização de Contratos Assistenciais Complementares.

Art. 4º Ampliar a carga horária da servidora GISELE LEITE DE OLIVEIRA, matrícula 1.709.240-X, de 10 horas semanais para 20h semanais como Gestora da Subcomissão de Fiscalização dos Editais de Credenciamento de Cirurgias Eletivas, exceto Oftalmologia, vinculada à Comissão de Fiscalização de Contratos Assistenciais Complementares.

Art. 5º Dispensar a servidora PÂMELLA KAROLINE DE MORAIS, matrícula 1.680.319-1, 20h, como Fiscal Técnica e Gestora Substituta da Subcomissão de Fiscalização de Contratos de Atenção Domiciliar, vinculada à Comissão de Fiscalização de Contratos Assistenciais Complementares.

Art. 6º Designar a servidora PÂMELLA KAROLINE DE MORAIS, matrícula 1.680.319-1, 20h, como Gestora da Subcomissão de Fiscalização de Contratos de Atenção Domiciliar, vinculada à Comissão de Fiscalização de Contratos Assistenciais Complementares.

Art. 7º Designar a servidora ANGELA MARQUES DOS SANTOS, matrícula 1.839.895-4, 40h, como Fiscal Técnico da Subcomissão de Fiscalização de Contratos de Atenção Domiciliar, vinculada à Comissão de Fiscalização de Contratos Assistenciais Complementares.

Art. 8º Designar o servidor DIOGO DE SOUZA LOIOLA, matrícula 1.709.619-7, 40h, como Fiscal Técnico da Subcomissão de Fiscalização de Contratos de Atenção Domiciliar, vinculada à Comissão de Fiscalização de Contratos Assistenciais Complementares.

Art. 9º Designar a servidora RENATA DE PAULA FARIA ROCHA, matrícula 1.718.226-3, 20h, como Gestora Substituta da Subcomissão de Fiscalização de Contratos de Atenção Domiciliar, vinculada à Comissão de Fiscalização de Contratos Assistenciais Complementares.

Art. 10º Designar a servidora FABIANA FELIPE DE SOUZA, matrícula 1.672.256-6, 20h, como Gestora Substituta da Subcomissão de Fiscalização de Contratos de Atenção Domiciliar, vinculada à Comissão de Fiscalização de Contratos Assistenciais Complementares.

Art. 11. Ampliar a carga horária da servidora JOACIARA BARBOSA RAMOS DOS SANTOS, matrícula 0.199.098-5, de 20 horas semanais para 40h semanais dedicadas como Fiscal Técnico da Subcomissão de Fiscalização do Edital de Credenciamento de Nefrologia nº 01/2020, vinculada à Comissão de Fiscalização de Contratos Assistenciais Complementares.

Art. 12. Dispensar a servidora CAMYLLA PRATES TIMO GASPARINI, matrícula 1695.364-9, 20h, como Gestora da Subcomissão Especial de Fiscalização do Edital de Credenciamento de Anestesiologia nº 03/2024, vinculada à Comissão de Fiscalização de Contratos Assistenciais Complementares.

Art. 13. Dispensar o servidor FERNANDO GONCALVES LYRIO, matrícula 136.317-4, 20h, como Gestor da Subcomissão Especial de Fiscalização do Edital de Credenciamento de Anestesiologia nº 03/2024, vinculada à Comissão de Fiscalização de Contratos Assistenciais Complementares.

Art. 14. Designar a servidora MARCIA VIEIRA, matrícula 0.139.226-3, 40h, como Gestora da Subcomissão Especial de Fiscalização do Edital de Credenciamento de Anestesiologia nº 03/2024, vinculada à Comissão de Fiscalização de Contratos Assistenciais Complementares.

Art. 15. Designar a servidora PERLLA ISMALIA DE OLIVEIRA SADALA, matrícula 154.305-9, 20h, como Gestora da Subcomissão Especial de Fiscalização do Edital de Credenciamento de Anestesiologia nº 03/2024, vinculada à Comissão de Fiscalização de Contratos Assistenciais Complementares.

Art. 16. Designar a servidora NATALIA DE MEDEIROS DANTAS, matrícula 1.719.077-0, 20h, como Gestora da Subcomissão Especial de Fiscalização do Edital de Credenciamento de Anestesiologia nº 03/2024, vinculada à Comissão de Fiscalização de Contratos Assistenciais Complementares.

Art. 17. Dispensar a servidora MILA DENISE DE SOUSA MORAIS REGES, matrícula 1.671.460-1, como Fiscal Técnico da Subcomissão de Fiscalização do Edital de Credenciamento de UTI nº 05/2009, vinculada à Comissão de Fiscalização de Contratos Assistenciais Complementares.

Art. 18. Ampliar a carga horária da servidora MILA DENISE DE SOUSA MORAIS REGES, matrícula 1.671.460-1, de 20 horas semanais para 40h semanais como Gestora Substituta na Subcomissão Especial de Análise de Contas.

Art. 19. Esta Ordem de Serviço entra em vigor na data de sua publicação.

BIANCA SOUZA LIMA

**SUPERINTENDÊNCIA DA REGIÃO DE SAÚDE CENTRAL**

ORDEM DE SERVIÇO Nº 306, DE 06 DE SETEMBRO DE 2024

O SUPERINTENDENTE DA REGIÃO DE SAÚDE CENTRAL, DA SECRETARIA DE ESTADO DE SAÚDE DO DISTRITO FEDERAL, no uso das atribuições que lhe foi conferida pelo artigo 13º da Portaria nº 396, de 20 de junho de 2022, publicada no DODF nº 114, de 21 de junho de 2022, resolve:

AUTORIZAR a Dispensa de Ponto de ANA KATARINA DA SILVA SANTOS, matrícula: 1436495-6, Farmacêutico Bioq. Farmacia, lotada na Unidade de SES/SRSC/HRAN/GAMAD/NFC, da Diretoria do Hospital Regional da Asa Norte, da Superintendência da Região de Saúde Central, da Secretaria de Estado de Saúde do Distrito Federal, para participar do XIV CONGRESSO BRASILEIRO DE QUEIMADURAS, a realizar-se em BELO HORIZONTE - MG, com afastamento pretendido no período de 25/09/2024 a 28/09/2024, conforme Processo SEI 00060-00389276/2024-98.

PAULO ROBERTO DA SILVA JÚNIOR

ORDEM DE SERVIÇO Nº 307, DE 06 DE SETEMBRO DE 2024

O SUPERINTENDENTE DA REGIÃO DE SAÚDE CENTRAL, DA SECRETARIA DE ESTADO DE SAÚDE DO DISTRITO FEDERAL, no uso das atribuições que lhe foi conferida pelo artigo 13º da Portaria nº 396, de 20 de junho de 2022, publicada no DODF nº 114, de 21 de junho de 2022, resolve:

TORNAR SEM EFEITO, a Ordem de Serviço nº 299, de 02 de setembro de 2024, publicada no DODF nº 170, de 04 de setembro de 2024, página 26, a concessão de ABONO DE PERMANÊNCIA à servidora NECI REZENDE RODRIGUES, matrícula 0138372-8, no cargo de AOSD - PAT. CLÍNICA, Classe AS-20, Padrão UNICA - XX, conforme processo SEI nº 00060-00412970/2024-16.

PAULO ROBERTO DA SILVA JÚNIOR

ORDEM DE SERVIÇO Nº 308, DE 06 DE SETEMBRO DE 2024

O SUPERINTENDENTE DA REGIÃO DE SAÚDE CENTRAL, DA SECRETARIA DE ESTADO DE SAÚDE DO DISTRITO FEDERAL, no uso das atribuições que lhe foi conferida pelo artigo 13º da Portaria nº 396, de 20 de junho de 2022, publicada no DODF nº 114, de 21 de junho de 2022, resolve:

CONCEDER ABONO PERMANÊNCIA, a partir de 23/04/2024, equivalente ao valor de sua contribuição previdenciária a ANGELICA ADJUTO, matrícula 0154648-1, ENFERMEIRO, com lotação no SES/SRSC/DIRASE/COMPP, por haver completado os requisitos para aposentadoria voluntária com base no art. 3º, § 1º da EC nº 47/05, combinado com o art. 53 da Lei Complementar nº 769, e 30 de junho de 2008 e optado por permanecer em atividade, ressaltando que não foram utilizados períodos de licença prêmio por assiduidade na apuração do tempo de serviço para a concessão deste benefício, de acordo com o processo 00060-00153391/2024-26.

PAULO ROBERTO DA SILVA JÚNIOR

ORDEM DE SERVIÇO Nº 309, DE 09 DE SETEMBRO DE 2024

O SUPERINTENDENTE DA REGIÃO DE SAÚDE CENTRAL, DA SECRETARIA DE ESTADO DE SAÚDE DO DISTRITO FEDERAL, no uso das atribuições que lhe confere o Artigo 13, da Portaria nº 396, de 20 de junho de 2022, publicada no DODF nº 114 de 21 de junho de 2022, resolve:

Art. 1º Designar ISABELA BORGES BOTELHO, Matrícula 1441252-7, para substituir a Chefe da Assessoria de Planejamento em Saúde, da Superintendência da Região de Saúde Central, da Secretaria de Estado de Saúde do Distrito Federal, em seus afastamentos ou impedimentos legais.

Art. 2º Esta Ordem de Serviço entra em vigor na data de sua publicação e cessa efeitos de disposições contrárias.

PAULO ROBERTO DA SILVA JÚNIOR

ORDEM DE SERVIÇO Nº 310, DE 09 DE SETEMBRO DE 2024

O SUPERINTENDENTE DA REGIÃO DE SAÚDE CENTRAL, DA SECRETARIA DE ESTADO DE SAÚDE DO DISTRITO FEDERAL, no uso das atribuições que lhe foi conferida pelo artigo 13º da Portaria nº 396, de 20 de junho de 2022, publicada no DODF nº 114, de 21 de junho de 2022, resolve:

CONCEDER, Licença Prêmio por Assiduidade, nos termos do Artigo 139, da Lei Complementar nº 840/2011, à servidora: CLEIDE DOS SANTOS, cargo TÉCNICO EM ENFERMAGEM, matrícula 1474960, lotada na GERÊNCIA DE SERVIÇOS DE ATENÇÃO PRIMÁRIA Nº 2 DO CR, referente ao 3º e 4º Quinquênios nos períodos de 31/10/2013 a 01/05/2019 e 02/05/2019 a 29/04/2024, conforme Processo SEI 00060-00262199/2024-20; à servidora: MAGNA REGINA FERREIRA ALVES, cargo TÉCNICO EM ENFERMAGEM, matrícula 1795686, lotada na GERÊNCIA DE SERVIÇOS DE ATENÇÃO PRIMÁRIA Nº 2 DA AS, referente ao 3º Quinquênio nos períodos de 05/07/2019 a 02/07/2024, conforme Processo SEI 00060-00331227/2019-07.

PAULO ROBERTO DA SILVA JÚNIOR

ORDEM DE SERVIÇO Nº 311, DE 09 DE SETEMBRO DE 2024

O SUPERINTENDENTE DA REGIÃO DE SAÚDE CENTRAL, DA SECRETARIA DE ESTADO DE SAÚDE DO DISTRITO FEDERAL, no uso das suas atribuições que lhe foram delegadas por meio da Portaria nº 396 de 20 de junho de 2022 art. 13, inciso I, publicada no DODF nº 114 de 21 de junho de 2022 e Lei Complementar nº 840, de 23 de dezembro de 2011, resolve:

Art. 1º Designar a servidora FERNANDA SANTANA GONÇALVES, matrícula 0.182.926-2, Enfermeira, para substituir o cargo de Gerente, da Gerência de Serviços de Atenção Primária nº 1 da Asa Sul, da Diretoria Regional de Atenção Primária à Saúde, da Superintendência da Região de Saúde Central, da Secretaria de Estado de Saúde do Distrito Federal, em seus afastamentos ou impedimentos legais.

Art. 2º Esta Ordem de Serviço entra em vigor a partir de sua publicação e cessa efeitos de disposições contrárias.

PAULO ROBERTO DA SILVA JÚNIOR

**SUPERINTENDÊNCIA DA REGIÃO DE SAÚDE CENTRO-SUL**

ORDEM DE SERVIÇO DE 05 DE SETEMBRO DE 2024

O SUPERINTENDENTE DA REGIÃO DE SAÚDE CENTRO-SUL, DA SECRETARIA DE ESTADO DE SAÚDE DO DISTRITO FEDERAL, no uso de suas atribuições regimentais e considerando o disposto no artigo 13º da Portaria nº 396, de 20 de junho de 2022, publicada no DODF nº 114, de 21 de junho de 2022, resolve:

CONCEDER Licença-Prêmio por Assiduidade, nos termos do artigo 139, da Lei Complementar nº 840, de 23 de dezembro de 2011, à servidora MAISA MARTH DOS PASSOS DOS SANTOS, matrícula: 14386607, cargo: Enfermeiro, lotada na GSAP1-CAN/DIRAPS/SRSCS, referente ao 2º quinquênio, no período de 19/06/2017 a 17/06/2022, conforme Processo SEI nº 00060-00089220/2017-15.

CONCEDER Licença-Prêmio por Assiduidade, nos termos do artigo 139, da Lei Complementar nº 840, de 23 de dezembro de 2011, à servidora ROSINEIDE ALVES DOS SANTOS ANTUNES, matrícula: 01344439, cargo: Técnico Administrativo, lotada na GSAP1-GUA/DIRAPS/SRSCS, referente ao 6º quinquênio, no período de 09/06/2019 a 06/06/2024, conforme Processo SEI nº 00060-00244948/2019-70.

CONCEDER Licença-Servidor, nos termos da Lei Complementar nº 840, de 23 de dezembro de 2011, alterada pela Lei Complementar nº 952, de 16 de julho de 2019, condicionado o período de gozo aos critérios da administração, à servidora NEREIDA LOPES SILVA, matrícula: 1346997, cargo: Técnico Administrativo, lotada na GSAP2-GUA/DIRAPS/SRSCS, referente ao 6º quinquênio, no período de 03/08/2019 a 31/07/2024, conforme Processo SEI nº 00060-00344492/2019-47.

CONCEDER Licença-Prêmio por Assiduidade, nos termos do artigo 139, da Lei Complementar nº 840, de 23 de dezembro de 2011, à servidora PATRICIA KELLY DANTAS DE OLIVEIRA CUTRIM, matrícula: 17071771, cargo: Enfermeiro-Família e Comunidade, lotada no NCAIS/GPMA/DIRAPS/SRSCS, referente ao 1º quinquênio, no período de 26/04/2018 a 02/05/2023, conforme Processo SEI nº 00060-00376647/2024-71.

CONCEDER Licença-Servidor, nos termos da Lei Complementar nº 840, de 23 de dezembro de 2011, alterada pela Lei Complementar nº 952, de 16 de julho de 2019, condicionado o período de gozo aos critérios da administração, à servidora ROSANGELA CARVALHO FERREIRA, matrícula: 01796178, cargo: Técnico em Higiene Dental - THD, lotada na GSAP2-GUA/DIRAPS/SRSCS, referente ao 3º quinquênio, no período de 19/08/2019 a 16/08/2024, conforme Processo SEI nº 00060-00346704/2019-21.

CONCEDER Licença-Servidor, nos termos da Lei Complementar nº 840, de 23 de dezembro de 2011, alterada pela Lei Complementar nº 952, de 16 de julho de 2019, condicionado o período de gozo aos critérios da administração, à servidora AIRLANE OLIVER MENDES BARRETO, matrícula: 01349260, cargo: Técnico Administrativo, lotada na GSAP2-GUA/DIRAPS/SRSCS, referente ao 6º quinquênio, no período de 22/08/2019 a 19/08/2024, conforme Processo SEI nº 00060-00351405/2019-16.

CONCEDER Licença-Prêmio por Assiduidade, nos termos do artigo 139, da Lei Complementar nº 840, de 23 de dezembro de 2011, à servidora REGIA KATYA DE OLIVEIRA PAZ, matrícula: 01556657, cargo: Agente Comunitário de Saúde, lotada na GSAP1-ESTR/DIRAPS/SRSCS, referente ao 3º quinquênio, no período de 31/10/2017 a 29/10/2022, conforme Processo SEI nº 00060-00401847/2021-27.

CONCEDER Licença-Servidor, nos termos da Lei Complementar nº 840, de 23 de dezembro de 2011, alterada pela Lei Complementar nº 952, de 16 de julho de 2019, condicionado o período de gozo aos critérios da administração, à servidora WALKIRIA WARLEY FERREIRA, matrícula: 01349538, cargo: Técnico Administrativo, lotada na GSAP2-RFI/DIRAPS/SRSCS, referente ao 6º quinquênio, no período de 29/08/2019 a 26/08/2024, conforme Processo SEI nº 00060-00001109/2020-01.

CONCEDER Licença-Servidor, nos termos da Lei Complementar nº 840, de 23 de dezembro de 2011, alterada pela Lei Complementar nº 952, de 16 de julho de 2019, condicionado o período de gozo aos critérios da administração, à servidora RAIELZA BORBA DA ROCHA, matrícula: 01472747, cargo: Farmacêutico Bioquímico - Farmácia, lotada na GSAP1-NB/DIRAPS/SRSCS, referente ao 4º quinquênio, no período de 04/09/2019 a 01/09/2024, conforme Processo SEI nº 0060-006053/2010.

CONCEDER Licença-Prêmio por Assiduidade, nos termos do artigo 139, da Lei Complementar nº 840, de 23 de dezembro de 2011, à servidora PAULA VELOSO AQUINO, matrícula: 0174240X, cargo: Médico, lotada na GSAP1-NB/DIRAPS/SRSCS, referente ao 3º quinquênio, no período de 16/01/2019 a 14/01/2024, conforme Processo SEI nº 0280-000053/2014.

CONCEDER Licença-Servidor, nos termos da Lei Complementar nº 840, de 23 de dezembro de 2011, alterada pela Lei Complementar nº 952, de 16 de julho de 2019, condicionado o período de gozo aos critérios da administração, ao servidor JEFERSON MARCOS MACIEL GONÇALVES, matrícula: 01347624, cargo: Técnico Administrativo, lotado no LRGU/GSAS2/DIRASE/SRSCS, referente ao 6º quinquênio,

no período de 24/08/2019 a 21/08/2024, conforme Processo SEI nº 00060-00435883/2022-75.

CONCEDER Licença-Prêmio por Assiduidade, nos termos do artigo 139, da Lei Complementar nº 840, de 23 de dezembro de 2011, à servidora ALESSANDRA MARTINS VIANA, matrícula: 0179812X, cargo: Nutricionista, lotada na GSAP3-GUA/DIRAPS/SRSCS, referente ao 3º quinquênio, no período de 05/07/2019 a 03/07/2024, conforme Processo SEI nº 00060-00159883/2019-68.

RONAN ARAÚJO GARCIA

ORDEM DE SERVIÇO Nº 298, DE 05 DE SETEMBRO DE 2024  
O SUPERINTENDENTE DA REGIÃO DE SAÚDE CENTRO-SUL, DA SECRETARIA DE ESTADO DE SAÚDE DO DISTRITO FEDERAL, no uso das atribuições que lhe foram delegadas por meio da Portaria nº 396, de 20 de junho de 2022, art. 13, resolve:

AUTORIZAR a dispensa de ponto da servidora ALESSANDRA DE SOUSA GONÇALVES, MÉDICO PSIQUIATRA, matrícula nº 14428652, lotada na POLICLÍNICA RFI, da Gerência de Serviços de Atenção Secundária 1, da Diretoria Regional de Atenção Secundária, da Superintendência da Região de Saúde Centro-Sul, da Secretaria de Estado de Saúde do Distrito Federal, para participar do ABP - XL Congresso Brasileiro de Psiquiatria, no período de (23/10/2024) a (26/10/2024), conforme Processo SEI 00060-00410427/2024-84, Comprovante (149632543).

RONAN ARAÚJO GARCIA

ORDEM DE SERVIÇO Nº 299, DE 05 DE SETEMBRO DE 2024  
O SUPERINTENDENTE DA REGIÃO DE SAÚDE CENTRO-SUL, DA SECRETARIA DE ESTADO DE SAÚDE DO DISTRITO FEDERAL, no uso das atribuições que lhe foram delegadas por meio da Portaria nº 396, de 20 de junho de 2022, art. 13, resolve:

AUTORIZAR a dispensa de ponto da servidora CRISTIANE WEBER DE JESUS BARROS PEREIRA, Matrícula 1441658-1, Médica Oftalmologista, lotada na POLICLÍNICA-GUARA I, da Gerência de Serviços de Atenção Secundária 2, da Diretoria Regional de Atenção Secundária, da Superintendência da Região de Saúde Centro-Sul, da Secretaria de Estado de Saúde do Distrito Federal, para participar do 68º Congresso Brasileiro de Oftalmologia, a ocorrer no CICB, em Brasília-/F, a ser realizado no período de (04/09/2024) ao (07/09/2024), conforme Processo SEI 00060-00414871/2024-79, Comprovante (149884647).

RONAN ARAÚJO GARCIA

## SUPERINTENDÊNCIA DA REGIÃO DE SAÚDE NORTE

ORDEM DE SERVIÇO Nº 239, DE 05 DE SETEMBRO DE 2024  
O SUPERINTENDENTE DA REGIÃO DE SAÚDE NORTE, DA SECRETARIA DE ESTADO DE SAÚDE DO DISTRITO FEDERAL, no uso das atribuições que lhe confere o Inciso X, do Artigo 512, do Regimento Interno da SES/DF, aprovado pelo Decreto nº 39.546 de 19 de dezembro de 2018, publicado no DODF nº 241, de 20 de dezembro de 2018 e delegação de competência prevista no Art. 13, inciso II, alínea "j" da Portaria nº 396, de 20 de junho de 2022; resolve:

TORNAR SEM EFEITO a retificação da AVERBAÇÃO DE TEMPO DE SERVIÇO da servidora CARMEM LUCIA DE SIMONI, 14364271, Médico da família e comunidade, Secretaria de Estado de Saúde do Distrito Federal, prestados a Prefeitura Municipal de Campinas, no período de 1 de março de 1992 a 14 de março de 1995, publicada no DODF nº 170, de 04 de setembro de 2024, página 27, processo nº 0279-001636/2016.

CONCEDER Licença Prêmio por assiduidade nos termos do Art. nº 139 da Lei Complementar nº 840 de 23 de dezembro de 2011, condicionado o período de gozo aos critérios da Administração, deduzidos os meses porventura usufruídos a DENISE PEREIRA DOS SANTOS, matrícula 17096952, 1º quinquênio: 24/07/2015 a 21/07/2020.

CONCEDER LICENÇA SERVIDOR, nos termos da Lei Complementar nº 840/2011, alterada pela Lei Complementar nº 952/2019, condicionado o período de gozo aos critérios da Administração a: PATRICIA VILELA GUIMARAES, matrícula: 01490346, 4º quinquênio: 25/08/2019 22/08/2024, processo: 00060-00419874/2024-07.

TORNAR SEM EFEITO a publicação da licença prêmio da servidora DENISE PEREIRA DOS SANTOS, matrícula 17096952, publicada no DODF nº 170, de 04 de setembro de 2024, página 26, processo: 00060-00410463/2024-48.

DEBORA CRISTINA DA SILVA FERNANDES GONCALVES

ORDEM DE SERVIÇO Nº 240, DE 05 DE SETEMBRO DE 2024  
O SUPERINTENDENTE DA REGIÃO DE SAÚDE NORTE, DA SECRETARIA DE ESTADO DE SAÚDE DO DISTRITO FEDERAL, no uso das atribuições que lhe confere o Inciso X, do Artigo 512, do Regimento Interno da SES/DF, aprovado pelo Decreto nº 39.546 de 19 de dezembro de 2018, publicado no DODF nº 241, de 20 de dezembro de 2018 e delegação de competência prevista no Art. 13, inciso II, alínea "j" da Portaria nº 396, de 20 de junho de 2022, resolve:

AUTORIZAR a dispensa de ponto da servidora SABRINA IRENE CASTRO GADELHA, matrícula 0136524-X, ocupante de cargo efetivo de Médico - Ginecologista e Obstetrícia, lotada na Unidade de Ginecologia e Obstetrícia/GAOESP-PLA/DA/SRSNO/SES, a fim de participar do EVENTO denominado 2º Congresso Brasileiro de Hormonologia, no período de 20/11/2024 a 24/11/2024, já incluso o período previsto para trânsito, na cidade de São Paulo/SP, conforme consta dos autos do processo SEI nº 00060-00402861/2024-91.

CONCEDER ABONO DE PERMANÊNCIA, equivalente ao valor da respectiva contribuição previdenciária, conforme art. 114 da Lei Complementar nº 840/2011, ao

servidor JOSE ELÍSIO VIEIRA DE SALES, matrícula nº 0150916-0, no cargo de TECNICO EM ENFERMAGEM, Classe/Padrão: TM-16, do Quadro de Pessoal da Secretaria de Estado de Saúde do Distrito Federal, por ter completado os requisitos para aposentadoria voluntária e optado por permanecer em atividade, com fundamento na Regra Geral, art. 40, § 1º, inciso III, alínea a, da EC nº 41/2003, combinado com o art. 44 da LC nº 769/08, de 30/06/2008, a contar de 05/04/2024, processo 00060-00264694/2020-40.

DEBORA CRISTINA DA SILVA FERNANDES GONCALVES

ORDEM DE SERVIÇO Nº 241, DE 05 DE SETEMBRO DE 2024  
O SUPERINTENDENTE DA REGIÃO DE SAÚDE NORTE, DA SECRETARIA DE ESTADO DE SAÚDE DO DISTRITO FEDERAL, no uso das atribuições que lhe confere o Inciso X, do Artigo 512, do Regimento Interno da SES/DF, aprovado pelo Decreto nº 39.546 de 19 de dezembro de 2018, publicado no DODF nº 241, de 20 de dezembro de 2018 e delegação de competência prevista no Art. 13, inciso II, alínea "j" da Portaria nº 396, de 20 de junho de 2022; Considerando a Portaria nº 1.066, de 25 de outubro de 2021, que dispõe sobre a sistematização da contratualização regionalizada no âmbito da SES-DF; Considerando a Portaria nº 127, de 14 de fevereiro de 2022, publicada no DODF nº 36, de 21 de fevereiro de 2022, página 12, a qual regulamenta a instituição e a gestão de comitês, comissões, câmaras técnicas e grupos de trabalho na Secretaria de Estado de Saúde do Distrito Federal (SES-DF), considerando a Ordem de Serviço nº 223, de 19 de agosto de 2024 publicada na página 14 do DODF nº 160, 21 de agosto de 2024 que cria a Comissão de Educação Continuada em Enfermagem do Hospital Regional de Planaltina - HRPL/SRSNO, resolve:

Art. 1º Designar os seguintes membros da Comissão de Educação Continuada em Enfermagem, vinculado à Diretoria do Hospital Regional de Planaltina - HRPL/SRSNO: Membros Executores: Enfermeira Presidente/Coordenador da Comissão: ISABELA DE PINHO RODRIGUES - Mat: 172013-73, Enfermeira Especialista em Educação: JAQUELINE BARBOSA COSTA, Mat: 16969987, Enfermeiro Referência do Pronto Socorro: REBECA CAETANO DE SÁ, Mat: 17072867, Enfermeiro Referência do Internação: NICELY ALEXANDRA SILVA DA COSTA, Mat: 1711618-X, Enfermeiro Referência do Centro Cirúrgico: VANDER TRINDADE PEREIRA, Mat: 17201365, Enfermeiro Referência do Centro Obstétrico: ALLANA RESENDE PIMENTEL CALACA, Mat: 17024439, Enfermeiro Referência do Maternidade: LOURIVALDO BISPO ALVES JUNIOR, Mat: 16617924, Enfermeiro Referência do Neonatologia: LIVIA MARIA BERNADO DA SILVA, Mat: 0157440X, Enfermeiro Referência do Núcleo de Material Esterilizado: FREDERICO BACELAR MOURAO, Mat: 1670889X, Enfermeiro Referência do Acolhimento e Classificação de Risco: HELEN FERNANDA BARBOSA BATISTA Mat: 17110262, Membros Consultores: Enfermeiro Responsável Técnico: JOÃO MAURICIO DO VALLE SOUZA FILHO, Mat: 16846842, Representante do NQSP: ENF. MARIA APARECIDA DE MOURA PEREIRA, Mat: 14356937, Representante do NCIH: ENF. JAQUELINE BARREIRA ROCHA, Mat: 1435098-X.

Art. 2º A Comissão de Educação Continuada do Hospital Regional de Planaltina tem a finalidade de proporcionar aos profissionais de enfermagem do HRPL treinamentos e atualizações no âmbito da saúde em conjunto com o Núcleo de Educação Permanente em Saúde.

Art. 3º O Grupo Consultor da Comissão de Educação Continuada é presidido pelo Coordenador do Grupo Operacional, o qual em seu impedimento deve nomear um substituto entre os membros da Comissão.

Parágrafo único. O coordenador será escolhido pela Comissão dentre os membros do grupo operacional para um mandato de dois anos, podendo ser indicado novamente, com reserva de 20 horas da Carga horária.

Art. 4º Esta Ordem de Serviço entra em vigor na data de sua publicação.

DEBORA CRISTINA DA SILVA FERNANDES GONCALVES

ORDEM DE SERVIÇO Nº 242, DE 05 DE SETEMBRO DE 2024  
O SUPERINTENDENTE DA REGIÃO DE SAÚDE NORTE, DA SECRETARIA DE ESTADO DE SAÚDE DO DISTRITO FEDERAL, no uso das atribuições que lhe confere o Inciso X, do Artigo 512, do Regimento Interno da SES/DF, aprovado pelo Decreto nº 39.546 de 19 de dezembro de 2018, publicado no DODF nº 241, de 20 de dezembro de 2018 e delegação de competência prevista no Art. 13, inciso II, alínea "j" da Portaria nº 396, de 20 de junho de 2022; Considerando a Portaria nº 1.066, de 25 de outubro de 2021, que dispõe sobre a sistematização da contratualização regionalizada no âmbito da SES-DF, Considerando a Portaria nº 127, de 14 de fevereiro de 2022, publicada no DODF nº 36, de 21 de fevereiro de 2022, página 12, a qual regulamenta a instituição e a gestão de comitês, comissões, câmaras técnicas e grupos de trabalho na Secretaria de Estado de Saúde do Distrito Federal (SES-DF), resolve:

Art. 1º Cessar os efeitos da ORDEM DE SERVIÇO Nº 170, DE 03 DE JULHO DE 2024, publicada no Diário Oficial do Distrito Federal Nº 127, SEXTA-FEIRA, 05 DE JULHO DE 2024, PÁGINA 10 e manter a Ordem de Serviço Nº 166, DE 1º DE JULHO DE 2024 publicada no Diário Oficial do Distrito Federal Nº 125, QUARTA-FEIRA, 03 DE JULHO DE 2024, Página: 20.

Art. 2º Designar para compor a Comissão QUALINEO do Hospital Regional de Sobradinho os seguintes membros: Membros efetivos: I. Presidente: Valquíria Vicente da Cunha Barbosa, Enfermeira, UTIN/HRS, Matrícula: 1.435.638, Supervisora de Enfermagem; II. Secretária-executiva: Fisioterapeuta Lúcia Moreira da Cunha, Fisioterapeuta, Matrícula: 1.443.707-4; III. Supervisão de Enfermagem do Centro Obstétrico do HRS: Marcilene Marília dos Santos, Enfermeira, CO/HRS, Matrícula:



1.435.083-1, Supervisora de Enfermagem; IV. Enfermeiro(a) Rotineiro(a) da Unidade de Terapia Intensiva Neonatal (UTIN) do HRS: Flávia Isabela Dantas Lacerda, Enfermeira, UTIN/HRS - Matrícula: 136.513-4; V. Enfermeiro(a) Rotineiro(a) da Unidade de Cuidado Intermediário Neonatal (UCIN) do HRS: Margareth Knupp Toledo de Carvalho, Enfermeira, UCIN/HRS - Matrícula: 1.435.611-2; VI. Técnico(a) em Enfermagem da Unidade de Terapia Intensiva Neonatal (UTIN) do HRS: Antônia José Pereira, matrícula: 151.650; VII. Farmacêutico(a) Clínico(a) da Unidade de Terapia Intensiva Neonatal (UTIN) do HRS: Danielly Martins da Silva, Farmacêutica, Matrícula: 1711750-X; VIII. Médico(a) Rotineiro(a) da Unidade de Terapia Intensiva Neonatal (UTIN) do HRS: Lucas do Carmo Souza, Médico, UTIN/HRS, Matrícula: 171328-7; IX. Responsável Técnico(a) da Equipe Médica da Unidade de Terapia Intensiva Neonatal (UTIN) do HRS: Luciana Rodrigues Costa, médica, Matrícula: 168545-4; X. Representante da Equipe Multiprofissional Atuante na Unidade de Terapia Intensiva Neonatal (UTIN) pertencente ao Núcleo de Saúde Funcional do HRS: Daniela Christina Barbosa Pires, Fisioterapeuta (lotação), Matrícula: 1.432.625-6.

§1º A presidência será exercida pelo representante da Supervisão de Enfermagem da Unidade de Terapia Intensiva Neonatal (UTIN), e na sua ausência assumirá a secretária executiva.

Art. 3º Atribui-se a Comissão QUALINEO:

I - Coletar dados para lançamento no formulário específico da QUALINEO - Sistema de Monitoramento do Cuidado Obstétrico e Neonatal (SMCON);

II - Promover um bom relacionamento com a equipe dirigente da QUALINEO;

III - Divulgar e discutir os dados gerados na UTI Neonatal do HRS visando uma melhor atuação da Equipe Multiprofissional;

Parágrafo Único - Os membros da Comissão QUALINEO devem ser liberados de suas atividades para participar das reuniões ordinárias e extraordinárias, bem como de outras atividades designadas por este grupo, devendo apresentar declaração de comparecimento emitida pelo Presidente.

Art. 4º As reuniões são realizadas em caráter ordinário mensalmente, em dia, local e horário pré-estabelecidos, de acordo com a conveniência de seus membros.

Art. 5º As reuniões extraordinárias poderão ser convocadas pelo Presidente ou a pedido de qualquer membro da comissão.

Art. 6º O Comissão QUALINEO possui caráter permanente e deverá ser atualizada a cada 2 anos obrigatoriamente.

Art. 7º A Cada reunião será lavrada em ata gerada no sistema SEI e enviado processo para Coordenação das Comissões do HRS - CCAOHS/HRS/SRSNO.

Art. 8º Esta Ordem de Serviço entra em vigor na data de sua publicação.

DEBORA CRISTINA DA SILVA FERNANDES GONCALVES

#### RETIFICAÇÃO

Na Ordem de Serviço nº 206, de 20 de outubro de 2020, publicada no DODF nº 201, de 22/10/2020, página 63, o ato que concedeu Abono de Permanência para a servidora JOSELIA DA SILVA ALMEIDA, matrícula SES nº 0134.530-3, ocupante do cargo efetivo de AUXILIAR DE ENFERMAGEM, do Quadro de Pessoal da Secretaria de Estado de Saúde do Distrito Federal, ONDE SE LÊ: "...a contar de 27/08/2020...", LEIA-SE: "...a contar de 11/04/2017, reconhecida a prescrição das parcelas anteriores a 03/05/2018, em função do uso do tempo de trabalho especial convertido em tempo comum, nos termos da Declaração de Tempo de Atividade Especial - IPREV/DIPREV/CORED/GECTE nº 1149, de 02/08/2024...". Retificada a fim de corrigir a data de concessão anteriormente publicada, ficando ratificados os demais termos.

### SUPERINTENDÊNCIA DA REGIÃO DE SAÚDE OESTE

ORDEM DE SERVIÇO Nº 1.275, DE 05 DE SETEMBRO DE 2024

O SUPERINTENDENTE DA REGIÃO DE SAÚDE OESTE, DA SECRETARIA DE ESTADO DE SAÚDE DO DISTRITO FEDERAL, no uso das atribuições que lhes foram conferidas por meio do Decreto nº 39.546 de 19 de Dezembro de 2018 c/c o Decreto nº 29.290, de 22 de Julho de 2008 e no artigo 13, IV e V, da Portaria nº 396, de 20 de Junho de 2022, resolve:

AUTORIZAR a dispensa de ponto da servidora GRAZIELA SOUSA NOGUEIRA, matrícula nº 14427648, do cargo de PSICOLOGO, lotado no Núcleo de Saúde Funcional (SES/SRSOE/HRC/GAMAD/NSF), para participar do 20º Simpósio de Pesquisa e Intercâmbio Científico da ANPEPP, no período de 17/09/2024 à 22/09/2024, à realizar-se em Vitória-ES, conforme processo nº 00060-00351800/2024-58.

ANDRE LUIZ DE QUEIROZ

### SUPERINTENDÊNCIA DA REGIÃO DE SAÚDE SUDOESTE

ORDEM DE SERVIÇO Nº 30, DE 06 DE SETEMBRO DE 2024

SUPERINTENDENTE DA REGIÃO DE SAÚDE SUDOESTE, DA SECRETARIA DE ESTADO DE SAÚDE DO DISTRITO FEDERAL, no uso das atribuições que lhe confere o artigo 13 da Portaria nº 396 de 20 de junho de 2022, publicada no DODF nº 114, de 21 de junho de 2022, resolve:

CONCEDER Licença Prêmio por Assiduidade nos termos do art. 139 da Lei complementar nº 840/2011, condicionando o período de gozo aos critérios da Administração e observada a sequência de dados (nome, matrícula, cargo, quinquênio, período aquisitivo e número do processo) ao servidor: MARIA MARTA DUVAL DA SILVA, matrícula 01364685, 5º quinquênio, de 04/09/2018 a 06/09/2023,

0284-000226/2004; ANA NERY ALVES DE SOUSA CRAVEIRO, matrícula 1683201-9, Enfermeira, 1º quinquênio 09/02/2018 a 07/02/2023, 00060-00402878/2024-48; JOSELANDIA NUNES DE ARAUJO VIEIRA, matrícula 01454382, Técnico(a) em Enfermagem, 4º quinquênio 30/03/2018 a 03/04/2023, 00060-00134214/2018-01; LUANE GLEICE BATISTA CARNEIRO, matrícula 1706.937-8, CE/Enfermeiro - Família e Comunidade, 2º Quinquênio, 30/06/2018 a 28/06/2023, Processo SEI 00060-00494570/2023-30; JANAINA ROCHA REIS, matrícula 189.875-8, CD/Cirurgião Dentista, 3º Quinquênio, 05/07/2019 a 01/08/2024, Processo SEI 0276-001168/2014.

CONCEDER Auxílio Natalidade nos termos do artigo 96 da lei complementar nº 840 de 23 de dezembro de 2011, a(o) servidor(a) RITA DE CÁSSIA PEREIRA DIAS - Matrícula 155.580-4, cargo de Agente Comunitário de Saúde, pelo nascimento de seu filho Eduardo Dias Costa, em 16 de agosto de 2024, conforme Processo SEI 00060-00397090/2024-11.

CONCEDER Auxílio Natalidade nos termos do artigo 96 da lei complementar nº 840 de 23 de dezembro de 2011, a VÂNIO CLEBER PERES, analista em gestão e assistência pública, matrícula 01421301, pelo nascimento de seu filho Perciliano Ferreira Godoi Peres, em 31 de julho de 2024, conforme SEI 00060-00385102/2024-56.

CONCEDER Auxílio Natalidade nos termos do artigo 96 da lei complementar nº 840 de 23 de dezembro de 2011, a MARIA EDUARDA SOUZA LEÃO DE ANDRADA OLIVEIRA, médica família e comunidade, matrícula 16967690, pelo nascimento de sua filha Maria Alice Leão Andrada Tavares, em 17 de junho de 2024, conforme SEI 00060-00329608/2024-85.

CONCEDER ABONO DE PERMANÊNCIA, conforme art. 114 da Lei Complementar nº 840/2011, à servidora LIZ REGINA FERREIRA TRINDADE, matrícula 172.451-7, no cargo de Enfermeira, Classe PRIMEIRA, Padrão IV, do Quadro de Pessoal da Secretaria de Estado de Saúde do Distrito Federal, por ter completado os requisitos para aposentadoria voluntária e optado por permanecer em atividade, com fundamento no art. 20, da LC nº 769/08, de 30/06/2008, a contar de 13.05.2024, conforme processo 00060-00250981/2024-04.

RETIFICAR na Ordem de serviço nº 29, de 30 de agosto de 2024, publicada no DODF nº 168, de 02/09/2024, pág. 60, o ato que concedeu licença prêmio por assiduidade a servidora SHIRLEY VELOSO DE CARVALHO CAMPOS, ONDE SE LÊ: "...CONCEDER

Licença Prêmio por Assiduidade nos termos do Art. 139, da Lei Complementar nº 840/2011, condicionando o período de gozo aos critérios da Administração...", LEIA-SE: "...CONCEDER LICENÇA SERVIDOR ao servidor, nos termos da Lei Complementar nº 840/2011, alterada pela Lei Complementar nº 952/2019, condicionado o período de gozo aos critérios da Administração..."

RETIFICAR na Ordem de serviço nº 29, de 30 de agosto de 2024, publicada no DODF nº 168, de 02/09/2024, pág. 60, o ato que concedeu licença prêmio por assiduidade ao servidor REGINALDO SOUSA DA SILVA, ONDE SE LÊ: "...CONCEDER Licença Prêmio por Assiduidade nos termos do Art. 139, da Lei Complementar nº 840/2011, condicionando o período de gozo aos critérios da Administração...", LEIA-SE: "...CONCEDER LICENÇA SERVIDOR ao servidor, nos termos da Lei Complementar nº 840/2011, alterada pela Lei Complementar nº 952/2019, condicionado o período de gozo aos critérios da Administração..."

JOSE WILLIAMS CAVALCANTE DE OLIVEIRA

### HOSPITAL MATERNO INFANTIL DR ANTONIO LISBOA

ORDEM DE SERVIÇO Nº 145, DE 09 DE SETEMBRO DE 2024

A DIRETORA DO HOSPITAL MATERNO INFANTIL DR. ANTÔNIO LISBOA, DA SECRETARIA DE ESTADO DE SAÚDE DO DISTRITO FEDERAL, no uso das atribuições regimentais que lhes são conferidas no Artigo 512, do Decreto nº 39.546, de 19 de dezembro de 2018, publicado no DODF nº 241, de 20 de dezembro de 2018; considerando a delegação de competência prevista no Art. 13, da Portaria nº 396, de 20 de junho de 2022; considerando processo SEI 00060-00414813/2024-45, resolve: DESIGNAR RENATA PEIXOTO CAMPOS DE MEDEIROS, matrícula 01592998, Médica - Ginecologia e Obstetrícia, para a substituição do cargo de Gerente de Assistência Cirúrgica, da Diretoria de Atenção à Saúde, da Diretoria do Hospital Materno Infantil Dr. Antônio Lisboa, da Secretaria de Estado de Saúde do Distrito Federal, no período de 08/09/2024 a 27/09/2024, em virtude de férias do titular.

MARINA DA SILVEIRA ARAUJO

ORDEM DE SERVIÇO Nº 146, DE 09 DE SETEMBRO DE 2024

A DIRETORA DO HOSPITAL MATERNO INFANTIL DR. ANTÔNIO LISBOA, DA SECRETARIA DE ESTADO DE SAÚDE DO DISTRITO FEDERAL, no uso das atribuições regimentais que lhes são conferidas no Artigo 512, do Decreto nº 39.546, de 19 de dezembro de 2018, publicado no DODF nº 241, de 20 de dezembro de 2018; considerando a delegação de competência prevista no Art. 13, da Portaria nº 396, de 20 de junho de 2022; considerando a Portaria nº 139, de 20 de março de 2017, que institui a Referência Técnica Assistencial no âmbito da Assistência Hospitalar da Secretaria de Estado de Saúde do Distrito Federal, para colaborar na implementação da Política Nacional de Atenção Hospitalar (PNHOSP), resolve: DESIGNAR JULIANA DE SOUZA ROSA LEAL, Matrícula 1701233-3, Médica Ginecologista e Obstetra, para exercer a função de Referência Técnica Assistencial substituta, da Unidade de Ginecologia e Obstetrícia, da Gerência de Assistência Cirúrgica, da Diretoria de Atenção à Saúde, da Diretoria do Hospital Materno Infantil Dr. Antonio Lisboa, da Secretaria de Estado de Saúde do Distrito Federal, nos afastamentos e impedimentos legais do titular.

MARINA DA SILVEIRA ARAUJO

## ORDEM DE SERVIÇO Nº 147, DE 09 DE SETEMBRO DE 2024

A DIRETORA DO HOSPITAL MATERNO INFANTIL DR. ANTÔNIO LISBOA, DA SECRETARIA DE ESTADO DE SAÚDE DO DISTRITO FEDERAL, no uso das atribuições regimentais que lhes são conferidas no Artigo 512, do Decreto nº 39.546, de 19 de dezembro de 2018, publicado no DODF nº 241, de 20 de dezembro de 2018; considerando a delegação de competência prevista no Art. 13, da Portaria nº 396, de 20 de junho de 2022; considerando a Ordem de Serviço nº 97, de 24/05/2024, publicada no DODF nº 100, de 27/05/2024, pág. 44; e considerando processo SEI 00060-00404452/2024-29, resolve:

DISPENSAR, DANIELLE SANTOS OLIVEIRA MAGALHÃES, matrícula 01430653, Técnica de Enfermagem, da substituição do cargo de Gerente de Enfermagem, da Diretoria de Atenção à Saúde, da Diretoria do Hospital Materno Infantil Dr. Antônio Lisboa, da Secretaria de Estado de Saúde do Distrito Federal, nos afastamentos e impedimentos legais do titular.

DESIGNAR JULIANA MORAES CARRILHO, matrícula 16713702, Enfermeira, para a substituição do cargo de Gerente de Enfermagem, da Diretoria de Atenção à Saúde, da Diretoria do Hospital Materno Infantil Dr. Antônio Lisboa, da Secretaria de Estado de Saúde do Distrito Federal, nos afastamentos e impedimentos legais do titular.

MARINA DA SILVEIRA ARAUJO

## FUNDAÇÃO HEMOCENTRO DE BRASÍLIA

## INSTRUÇÃO Nº 241, DE 04 DE SETEMBRO DE 2024

A PRESIDENTE DA FUNDAÇÃO HEMOCENTRO DE BRASÍLIA, Substituta, no uso das atribuições que lhe confere o item III, do Artigo 3º do Regimento Interno da Fundação Hemocentro de Brasília, aprovado pelo Decreto nº 43.477, de 24 de junho de 2022, resolve: DESIGNAR LOIDE MEDEIROS OLIVEIRA, matrícula nº: 1.402.127-7 como Gestora Substituta do Contrato nº 010/2023 – DCC/UNIAF/FHB em substituição a CYNTHIA RAAB DUARTE FRANÇA, matrícula nº 1.690.182-7, objeto do processo nº 00063-00002600/2023-17.

GLEYCE ARAUJO MARTINS PIMENTA

## INSTRUÇÃO Nº 242, DE 04 DE SETEMBRO DE 2024

A PRESIDENTE DA FUNDAÇÃO HEMOCENTRO DE BRASÍLIA, Substituta, no uso das atribuições que lhe confere o item XII, do Artigo 59 do Regimento Interno da Fundação Hemocentro de Brasília, aprovado pelo Decreto nº 43.477, de 24 de junho de 2022, resolve: DESIGNAR CLAUDIO MACHADO DE OLIVEIRA, matrícula nº 1401948-5, Técnico de Atividades do Hemocentro, para substituir o(a) Chefe do Núcleo de Controle de Frequência, símbolo CPC-02, da Fundação Hemocentro de Brasília, no dia 05/09/2024, por motivo de abono de ponto do(a) titular.

GLEYCE ARAUJO MARTINS PIMENTA

## INSTRUÇÃO Nº 243, DE 04 DE SETEMBRO DE 2024

A PRESIDENTE DA FUNDAÇÃO HEMOCENTRO DE BRASÍLIA, Substituta, no uso das atribuições que lhe confere o item XII, do Artigo 59 do Regimento Interno da Fundação Hemocentro de Brasília, aprovado pelo Decreto nº 43.477, de 24 de junho de 2022, resolve:

CONCEDER horário especial para estudo ao (a) servidor (a) LUANA RAQUEL PINHEIRO DE SOUSA, matrícula 104.496-6, Técnico (a) de Atividades do Hemocentro, durante o semestre letivo, conforme o disposto no artigo 61, inciso III da Lei Complementar nº 840, de 23 de dezembro de 2011, nos termos do processo SEI nº 00063-00004455/2024-81.

GLEYCE ARAUJO MARTINS PIMENTA

## INSTRUÇÃO Nº 244, DE 04 DE SETEMBRO DE 2024

A PRESIDENTE DA FUNDAÇÃO HEMOCENTRO DE BRASÍLIA, Substituta, no uso das atribuições que lhe confere o item XII, do Artigo 59 do Regimento Interno da Fundação Hemocentro de Brasília, aprovado pelo Decreto nº 43.477, de 24 de junho de 2022, resolve:

AUTORIZAR o afastamento, nos termos do Decreto nº 29.290, de 22 de julho de 2008 e do Decreto nº 39.133, de 15 de junho de 2018, mediante dispensa de ponto, com ônus parcial, do (a) servidor(a) ANA CECÍLIA SZEWINSK SOUSA, matrícula 16977475, Analista, para participar do CONGRESSO BRASILEIRO DE HEMATOLOGIA, HEMOTERAPIA E TERAPIA CELULAR 2024, de 22/10/2024 a 26/10/2024. Processo: 00063-00003957/2024-95.

GLEYCE ARAUJO MARTINS PIMENTA

## INSTRUÇÃO Nº 245, DE 05 DE SETEMBRO DE 2024

A PRESIDENTE DA FUNDAÇÃO HEMOCENTRO DE BRASÍLIA, Substituta, no uso das atribuições que lhe confere o item XII, do Artigo 59 do Regimento Interno da Fundação Hemocentro de Brasília, aprovado pelo Decreto nº 43.477, de 24 de junho de 2022, resolve: AUTORIZAR o afastamento, nos termos do Decreto nº 29.290, de 22 de julho de 2008 e do Decreto nº 39.133, de 15 de junho de 2018, mediante dispensa de ponto, com ônus total para o Distrito Federal, do(a) servidor(a) MARCELO JORGE CARNEIRO DE FREITAS, matrícula nº 1707373-1, Chefe da Unidade Técnica (UNITEC), para participação no evento denominado "2º Encontro Técnico-Científico dos Hemocentros do Brasil", em Fortaleza - CE, no período de 10/09/2024 a 13/09/2024, promovido pelo Grupo Hemocentros Unidos. Processo 00063-00004056/2024-11.

GLEYCE ARAUJO MARTINS PIMENTA

## INSTRUÇÃO Nº 246, DE 05 DE SETEMBRO DE 2024

A PRESIDENTE DA FUNDAÇÃO HEMOCENTRO DE BRASÍLIA, Substituta, no uso das atribuições que lhe confere o item XII, do Artigo 59 do Regimento Interno da Fundação Hemocentro de Brasília, aprovado pelo Decreto nº 43.477, de 24 de junho de 2022, resolve: DESIGNAR ERYKA WALESKA CORRÊA SANTOS DE SEIXAS, matrícula nº 1705221-1, Analista de Atividades do Hemocentro, para substituir o(a) Diretor(a) da Diretoria de Orçamento, Finanças e Contabilidade, símbolo CPE-07, da Fundação Hemocentro de Brasília, a contar de 09 a 27/09/2024, por motivo de férias e abono de ponto do(a) titular.

GLEYCE ARAUJO MARTINS PIMENTA

## INSTRUÇÃO Nº 247, DE 05 DE SETEMBRO DE 2024

A PRESIDENTE DA FUNDAÇÃO HEMOCENTRO DE BRASÍLIA, Substituta, no uso das atribuições que lhe confere o item XII, do Artigo 59 do Regimento Interno da Fundação Hemocentro de Brasília, aprovado pelo Decreto nº 43.477, de 24 de junho de 2022, resolve: DESIGNAR RAFAEL CORTES DE SOUZA, matrícula nº 1401989-2, Analista de Atividades do Hemocentro, para substituir o(a) titular da Gerência de Triagem Clínica de Doadores, símbolo CPC-06, da Fundação Hemocentro de Brasília, a contar do dia 10/09/2024, em todos os afastamentos legais.

GLEYCE ARAUJO MARTINS PIMENTA

## UNIDADE ADMINISTRATIVA E FINANCEIRA

## ORDEM DE SERVIÇO Nº 31, DE 04 DE SETEMBRO DE 2024

O CHEFE DA UNIDADE ADMINISTRATIVA E FINANCEIRA, DA FUNDAÇÃO HEMOCENTRO DE BRASÍLIA, no uso das atribuições que lhe confere o inciso I, do Artigo 51, do Regimento Interno da Fundação Hemocentro de Brasília, aprovado pelo Decreto nº 43.477, de 24 de junho de 2022, resolve:

Art. 1º Designar o servidor WENDERSON DOS SANTOS MARTINS, matrícula nº 1402021-1, como membro, em substituição à servidora CARMEN SINIRA MIRANDA VALDES, matrícula 1401858-6, da Equipe de Planejamento para contratação de curso de capacitação em Bioestatística, a qual foi constituída pela Ordem de Serviço Nº 07, de 24 de março de 2023, publicada no DODF nº 61, de 29 de março de 2023, pág. 30.

Art. 2º A equipe de planejamento será destituída quando da assinatura do contrato.

Art. 3º Esta Ordem de Serviço entra em vigor na data de sua publicação.

PAULO SÉRGIO DIAS GOMES

## SECRETARIA DE ESTADO DE EDUCAÇÃO

## SECRETARIA EXECUTIVA

## PORTARIA Nº 1.123, DE 09 DE SETEMBRO DE 2024

O SECRETÁRIO-EXECUTIVO, DA SECRETARIA DE ESTADO DE EDUCAÇÃO DO DISTRITO FEDERAL, no uso da atribuição prevista no artigo 3º do Decreto nº 39.002, de 24 de abril de 2018, que regulamenta os artigos 44 e 45 da Lei Complementar nº 840, de 23 de dezembro de 2011, e por delegação de competência prevista na Portaria nº 367, de 21 de julho de 2021, artigo 12, inciso VII, alínea "g", resolve:

Art. 1º Designar e dispensar os servidores a seguir da função de substituto eventual em caso de afastamentos ou impedimentos legais:

DESIGNAR WALLISON CHAGAS LUCAS, matrícula 215.532-X, ocupante do cargo de Analista em Políticas Públicas e Gestão Educacional, para substituir o Gerente, da Gerência de Segurança e Conformidade em Tecnologia da informação e Comunicação, Símbolo CPC-08, da Diretoria de Operações, Serviços e Ativos de Tecnologia da Informação e Comunicação, da Subsecretaria de Operações em Tecnologia da Informação e Comunicação, da Secretaria de Estado de Educação do Distrito Federal, nos afastamentos e impedimentos legais, conforme Processo 00080-00209618/2024-21.

DISPENSAR MONICA FRANCINA BASTOS DA MATA, matrícula 253.609-9, ocupante do cargo de Analista em Políticas Públicas e Gestão Educacional, da substituição do Chefe, da Unidade Regional de Gestão de Pessoas, Símbolo CPC-06, da Coordenação Regional de Ensino de Planaltina, da Secretaria de Estado de Educação do Distrito Federal, nos afastamentos e impedimentos legais, conforme Processo 00080-00259851/2024-54.

DISPENSAR RONÂN MENDES SOBRINHO, matrícula 247.297-X, ocupante do cargo de Analista em Políticas Públicas e Gestão Educacional, da substituição do Gerente, da Gerência de Pagamento, Símbolo CPC-08, da Diretoria de Pagamento de Pessoas, da Subsecretaria de Gestão de Pessoas, da Secretaria de Estado de Educação do Distrito Federal, nos afastamentos e impedimentos legais, conforme Processo 00080-00224303/2024-11.

DESIGNAR JULIANO PETTI, matrícula 252.562-3, ocupante do cargo de Analista em Políticas Públicas e Gestão Educacional, para substituir o Gerente, da Gerência de Pagamento, Símbolo CPC-08, da Diretoria de Pagamento de Pessoas, da Subsecretaria de Gestão de Pessoas, da Secretaria de Estado de Educação do Distrito Federal, nos afastamentos e impedimentos legais, conforme Processo 00080-00224303/2024-11.

Art. 2º Esta Portaria entra em vigor na data de sua publicação.

ISAÍAS APARECIDO DA SILVA

## PORTARIA Nº 1.124, DE 09 DE SETEMBRO DE 2024

O SECRETÁRIO-EXECUTIVO, DA SECRETARIA DE ESTADO DE EDUCAÇÃO DO DISTRITO FEDERAL, no uso da atribuição prevista no artigo 3º do Decreto nº 39.002, de 2018, que regulamenta os artigos 44 e 45 da Lei Complementar nº 840, de 2011, e por delegação de competência prevista na Portaria nº 367, de 21 de julho de 2021, artigo 12, inciso VII, alínea "g", resolve:

Art. 1º Designar os servidores a seguir nos períodos específicos:

ELOISA DE MOURA POMPILHO, matrícula 258.431-X, para substituir FABIO DIAS GALVAO, matrícula 209.418-5, titular do Cargo de Chefe, Símbolo CPE-05, da Unidade de Informação e Sistemas, da Subsecretaria de Operações em Tecnologia da Informação e Comunicação, da Secretaria de Estado de Educação do Distrito Federal, excepcionalmente, pelo período de 15 a 24/07/2024, por motivo de recesso do titular. Processo 00080-00189177/2024-33.

ANDRÉ VILELA DE FREITAS, matrícula 249.090-0, para substituir CELHIA RIBEIRO DOS SANTOS RAMOS, matrícula 26.318-4, titular do Cargo de Diretor, Símbolo CPE-07, da Diretoria de Assistência à Saúde e Apoio às Políticas Educacionais Complementares, da Subsecretaria de Apoio às Políticas Educacionais, da Secretaria de Estado de Educação do Distrito Federal, excepcionalmente, pelo período de 29/07 a 7/08/2024, por motivo de recesso do titular. Processo 00080-00211267/2024-18.

EDNALDO OLIVEIRA DE SOUZA, matrícula 253.358-8, para substituir LEONARDO DA CRUZ JORDÃO, matrícula 239.689-0, titular do Cargo de Gerente, Símbolo CPC-08, da Gerência de Pagamento de Temporários, da Diretoria de Pagamento de Pessoas, da Subsecretaria de Gestão de Pessoas, da Secretaria de Estado de Educação do Distrito Federal, excepcionalmente, pelo período de 26/08 a 4/09/2024, por motivo de férias do titular. Processo 00080-00243237/2024-71.

NILZA DA SILVA E SA, matrícula 252.648-4, para substituir ANDRÉ VILELA DE FREITAS, matrícula 249.090-0, titular do Cargo de Gerente, Símbolo CPC-08, da Gerência de Programas Complementares, da Diretoria de Assistência à Saúde e Apoio às Políticas Educacionais Complementares, da Subsecretaria de Apoio às Políticas Educacionais, da Secretaria de Estado de Educação do Distrito Federal, excepcionalmente, pelo período de 15 a 19/07/2024, por motivo de licença para tratamento de saúde do titular. Processo 00080-00163074/2022-81.

SHIRLEY FIUZA DIAS, matrícula 223.043-7, para substituir MARCELA ARAUJO MORAES RIBEIRO, matrícula 226.706-3, titular do Cargo de Gerente, Símbolo CPC-08, da Gerência de Educação em Direitos Humanos e Diversidade, da Diretoria de Serviços de Apoio à Aprendizagem, Direitos Humanos e Diversidade, da Subsecretaria de Educação Inclusiva e Integral, da Secretaria de Estado de Educação do Distrito Federal, excepcionalmente, pelo período de 29/07 a 7/08/2024, por motivo de licença maternidade do titular. Processo 00080-00232731/2021-67.

MATILDE DE OLIVEIRA BARBOSA RODRIGUES, matrícula 27.749-5, para substituir JOSÉ MACHADO DE OLIVEIRA NETO, matrícula 20.663-6, titular do Cargo de Chefe, Símbolo CPC-06, da Unidade Regional de Administração Geral, da Coordenação Regional de Ensino do Guará, da Secretaria de Estado de Educação do Distrito Federal, excepcionalmente, pelos períodos de 1º a 7/07/2024 e de 22 a 29/07/2024, por motivo de recesso do titular. Processo 00080-00300118/2023-41.

JULIANO PETTI, matrícula 252.562-3, para substituir DIMITRIUS BERCOT DOS SANTOS, matrícula 249.992-4, titular do Cargo de Gerente, Símbolo CPC-08, da Gerência de Pagamento, da Diretoria de Pagamento de Pessoas, da Subsecretaria de Gestão de Pessoas, da Secretaria de Estado de Educação do Distrito Federal, excepcionalmente, pelos períodos de 27/08/2024 e de 11 a 20/09/2024, por motivo de abono de ponto e férias do titular. Processo 00080-00224303/2024-11.

Art. 2º Esta Portaria entra em vigor na data de sua publicação.

ISAIAS APARECIDO DA SILVA

## PORTARIA Nº 1.125, DE 09 DE SETEMBRO DE 2024

O SECRETÁRIO-EXECUTIVO, DA SECRETARIA DE ESTADO DE EDUCAÇÃO DO DISTRITO FEDERAL, no uso das atribuições regimentais, em vista do disposto no parágrafo único do artigo 128 da Lei Complementar nº 840, de 23 de dezembro de 2011, e na Portaria nº 367, de 21 de julho de 2021, resolve:

Art. 1º Tornar pública a suspensão, por necessidade de serviço, do usufruto de férias da servidora CELHIA RIBEIRO DOS SANTOS RAMOS, matrícula 26.318-4, referente ao exercício de 2024, marcadas para o período 2 a 11/09/2024, conforme Processo SEI 00080-00064582/2024-40, ficando assegurada à servidora a fruição em período oportuno.

Art. 2º Esta Portaria entra em vigor na data de sua publicação.

ISAIAS APARECIDO DA SILVA

## PORTARIA Nº 1.126, DE 09 DE SETEMBRO DE 2024

O SECRETÁRIO-EXECUTIVO, DA SECRETARIA DE ESTADO DE EDUCAÇÃO DO DISTRITO FEDERAL, no uso das atribuições regimentais, em vista do disposto no parágrafo único do artigo 128 da Lei Complementar nº 840, de 23 de dezembro de 2011, e na Portaria nº 367, de 21 de julho de 2021, resolve:

Art. 1º Tornar pública a suspensão, por necessidade de serviço, do usufruto de férias do servidor ANDRÉ VILELA DE FREITAS, matrícula 249.090-0, referente ao exercício de 2024, marcadas para o período de 19/08 a 2/09/2024, conforme Processo SEI 00080-00044372/2023-54, ficando assegurada ao servidor a fruição em período oportuno.

Art. 2º Esta Portaria entra em vigor na data de sua publicação.

ISAIAS APARECIDO DA SILVA

## RETIFICAÇÃO

Na Portaria nº 1.007, de 16/08/2024, publicada no DODF nº 158, de 19/08/2024, no ato que designou ELOISA DE MOURA POMPILHO, matrícula 253.623-4, ocupante do cargo de Analista em Políticas Públicas e Gestão Educacional, para substituir o Chefe, da Unidade de Informação e Sistemas, Símbolo CPE-05, da Subsecretaria de Operações em Tecnologia da Informação e Comunicação, da Secretaria de Estado de Educação do Distrito Federal, nos afastamentos e impedimentos legais, conforme Processo 00080-00189177/2024-33, ONDE SE LÊ: "...matrícula 253.623-4, ocupante do cargo de Analista em Políticas Públicas e Gestão Educacional...", LEIA-SE: "...matrícula 258.431-X, ocupante do cargo de Professor de Educação Básica...".

## SUBSECRETARIA DE ADMINISTRAÇÃO GERAL

## ORDEM DE SERVIÇO Nº 366, DE 09 DE SETEMBRO DE 2024

O SUBSECRETÁRIO DE ADMINISTRAÇÃO GERAL, DA SECRETARIA DE ESTADO DE EDUCAÇÃO DO DISTRITO FEDERAL, no uso de suas atribuições que lhe são conferidas pelo Art. 128 do Regimento Interno, da SEE/DF, aprovado pelo Decreto nº 38.631/2017, resolve:

Art. 1º Designar MARIA JULIANA DE FREITAS CARVALHO LOPES, matrícula nº 212.210-3, gestora titular, e ÉRIKA GOULART ARAÚJO, matrícula nº 33.827-3, gestora suplente, do Acordo de Cooperação nº 09/2024, firmado entre a SEE/DF e a FUNDAÇÃO RAÍZEN, objeto do processo nº 00080-00042234/2024-11, ambas lotadas na Gerência de Orientação Educacional.

Art. 2º Esta Ordem de Serviço entra em vigor na data de sua publicação.

FRANCISCO DAS CHAGAS PAIVA DA SILVA

## RETIFICAÇÃO

Na Ordem de Serviço nº 366, de 09 de setembro de 2024, ONDE SE LÊ: "...O subsecretário de Administração Geral...", LEIA-SE: "...a Subsecretária de Administração Geral, substituta..." ONDE SE LÊ: "...FRANCISCO DAS CHAGAS PAIVA DA SILVA...", LEIA-SE: "...ELIANA RODRIGUES VIDAL..."

## SUBSECRETARIA DE GESTÃO DE PESSOAS

## ORDEM DE SERVIÇO Nº 414, DE 09 DE SETEMBRO DE 2024

A SUBSECRETÁRIA DE GESTÃO DE PESSOAS DA SECRETARIA DE ESTADO DE EDUCAÇÃO DO DISTRITO FEDERAL, no uso das atribuições que lhe são conferidas pelo inciso XIII do art. 14 da Portaria nº 367, de 21/07/2021, publicada no DODF nº 137, de 22/07/2021, e em consonância com §2º do artigo 9º da Lei nº 5.105, de 03/05/2013, resolve:

HOMOLOGAR a opção pelo regime de 20 (vinte) horas semanais de trabalho ao servidor GLEISON RIBEIRO DA SILVA, matrícula nº 257.418-7, ocupante do cargo de Professor de Educação Básica, conforme processo nº 00080-00246690/2024-39.

HOMOLOGAR a opção pelo regime de 20 (vinte) horas semanais de trabalho ao servidor LUÍS RICARDO SANTOS DA CRUZ, matrícula nº 256.367-3, ocupante do cargo de Professor de Educação Básica, conforme processo nº 00080-00223436/2024-62.

ANA PAULA DE OLIVEIRA AGUIAR

## ORDEM DE SERVIÇO Nº 415, DE 09 DE SETEMBRO DE 2024.

A SUBSECRETÁRIA DE GESTÃO DE PESSOAS DA SECRETARIA DE ESTADO DE EDUCAÇÃO DO DISTRITO FEDERAL, no uso das atribuições que lhe conferidas pela alínea "c" do inciso XI do art. 14 da Portaria nº 367, de 21/07/2021, publicada no DODF nº 137, de 22/07/2021, resolve:

AUTORIZAR afastamento nos termos do art. 160 da Lei Complementar nº 840, de 23/12/2011, mediante dispensa de ponto, ao servidor ÉDER DAVID DE FREITAS MELO, matrícula nº 247.052-, para participar do 50º Campeonato Brasileiro de Tiro com Arco Outdoor - Adulto/Open, em Salvador/BA, no período de 25 a 28/09/2024, conforme processo nº 00080-00197544/2023-91.

ANA PAULA DE OLIVEIRA AGUIAR

## ORDEM DE SERVIÇO Nº 416, DE 09 DE SETEMBRO DE 2024

A SUBSECRETÁRIA DE GESTÃO DE PESSOAS, DA SECRETARIA DE ESTADO DE EDUCAÇÃO DO DISTRITO FEDERAL, no uso das atribuições que lhe são conferidas pela Portaria nº 367, de 21 de julho de 2021, publicada no DODF nº 137, de 22 de julho de 2021, resolve:

CONCEDER nos termos do artigo 40, § 7º, inciso I da Constituição da República Federativa do Brasil, com a redação dada pela Emenda Constitucional nº 41, de 31 de dezembro de 2003, combinado com o artigo 3º, parágrafo único, da Emenda Constitucional nº 47, de 06 de julho de 2005, combinado com os artigos 29, inciso I, 30-A, inciso I, alínea "a", e 30-B da Lei Complementar nº 769, de 1º de julho de 2008, com a redação dada pelo artigo 291 da Lei Complementar nº 840, de 26 de dezembro de 2011, Pensão Vitalícia a HONÓRIA DE FÁTIMA RODRIGUES DE BRITO, cônjuge do ex-servidor aposentado ALCIR BORGES MOREIRA, matrícula nº 33.122-8, no cargo de Professor de Educação Básica, Etapa 3, Padrão 22, do Quadro de Pessoal do Distrito Federal, a contar de 11 de maio de 2024. Processo 00080.00143835/2024-41.

CONCEDER nos termos do artigo 40, §§ 7º, inciso II, e 8º da Constituição da República Federativa do Brasil, com a redação dada pela Emenda Constitucional nº 41, de 31 de dezembro de 2003, combinado com o artigo 51 da Lei Complementar nº 769, de 1º de julho de 2008, combinado com os artigos 29, inciso II, 30-A, inciso I, alínea "a", e 30-B

da mesma Lei, com a redação dada pelo artigo 291 da Lei Complementar nº 840, de 26 de dezembro de 2011, Pensão Vitalícia a ROSELE FERREIRA PEDROSO, cônjuge do ex-servidor ARMANDO PEDROSO, matrícula nº 29.525-6, no cargo de Técnico em Políticas Públicas e Gestão Educacional – Vigilância, Etapa 1, Nível 5, Padrão I, do Quadro de Pessoal do Distrito Federal, a contar de 14 de maio de 2024. Processo 00080.00153904/2024-24.

CONCEDER nos termos do artigo 40, § 7º, inciso I da Constituição da República Federativa do Brasil, com a redação dada pela Emenda Constitucional nº 41, de 31 de dezembro de 2003, combinado com o artigo 3º, parágrafo único, da Emenda Constitucional nº 47, de 06 de julho de 2005, combinado com os artigos 29, inciso I, 30-A, inciso I, alínea "a", e 30-B da Lei Complementar nº 769, de 1º de julho de 2008, com a redação dada pelo artigo 291 da Lei Complementar nº 840, de 26 de dezembro de 2011, Pensão Vitalícia a MARIA LUCIVALDA FERNANDES DA SILVA, cônjuge do ex-servidor aposentado ARNALDO TAVEIRA DA SILVA, matrícula nº 72.823-3, no cargo de Técnico em Políticas Públicas e Gestão Educacional – Vigilância, Etapa 1, Nível 11, Padrão I, do Quadro de Pessoal do Distrito Federal, a contar de 04 de maio de 2024. Processo 00080.00146365/2024-77.

CONCEDER nos termos do artigo 40, §§ 7º, inciso I, e 8º da Constituição da República Federativa do Brasil, com a redação dada pela Emenda Constitucional nº 41, de 31 de dezembro de 2003, combinado com o artigo 51 da Lei Complementar nº 769, de 1º de julho de 2008, combinado com os artigos 12, § 4º, 29, inciso I, 30-A, inciso I, alínea "c", e 30-B da mesma Lei, com as redações dadas pelo artigo 1º da Lei Complementar nº 818, de 18 de novembro de 2009 e pelo artigo 291 da Lei Complementar nº 840, de 26 de dezembro de 2011, Pensão Vitalícia a NÁDIA MARIA FREITAS DA SILVA, companheira da ex-servidora aposentada CHELA MILÁN ESTEVES, matrícula nº 26.210-2, no cargo de Professor de Educação Básica, Etapa 3, Padrão 25, do Quadro de Pessoal do Distrito Federal, a contar de 25 de outubro de 2023. Processo 00080.00283231/2023-55.

CONCEDER nos termos do artigo 40, §§ 7º, inciso I, e 8º da Constituição da República Federativa do Brasil, com a redação dada pela Emenda Constitucional nº 41, de 31 de dezembro de 2003, combinado com o artigo 51 da Lei Complementar nº 769, de 1º de julho de 2008, combinado com os artigos 29, inciso I, 30-A, inciso I, alínea "c", e 30-B da mesma Lei, com a redação dada pelo artigo 291 da Lei Complementar nº 840, de 26 de dezembro de 2011, Pensão Vitalícia a EDMAR ALVES BORGES, companheiro da ex-servidora aposentada HÉLIA FERREIRA DUTRA, matrícula nº 36.437-1, no cargo de Professor de Educação Básica, Etapa 4, Padrão 25, do Quadro de Pessoal do Distrito Federal, a contar de 02 de março de 2024. Processo 00080.00097846/2024-41.

CONCEDER nos termos do artigo 40, §§ 7º, inciso I, e 8º da Constituição da República Federativa do Brasil, com a redação dada pela Emenda Constitucional nº 41, de 31 de dezembro de 2003, combinado com o artigo 51 da Lei Complementar nº 769, de 1º de julho de 2008, combinado com os artigos 29, inciso I, 30-A, inciso I, alínea "a", e 30-B da mesma Lei, com a redação dada pelo artigo 291 da Lei Complementar nº 840, de 26 de dezembro de 2011, Pensão Vitalícia a GECIMAR RODRIGUES DE SOUZA GARCIA, cônjuge do ex-servidor aposentado JOSÉ MOURA GARCIA, matrícula nº 53.575-3, no cargo de Técnico em Políticas Públicas e Gestão Educacional – Vigilância, Etapa 1, Nível 10, Padrão I, do Quadro de Pessoal do Distrito Federal, a contar de 25 de abril de 2024. Processo 00080.00140783/2024-51.

CONCEDER nos termos do artigo 40, §§ 7º, inciso I, e 8º da Constituição da República Federativa do Brasil, com a redação dada pela Emenda Constitucional nº 41, de 31 de dezembro de 2003, combinado com o artigo 51 da Lei Complementar nº 769, de 1º de julho de 2008, combinado com os artigos 29, inciso I, 30-A, inciso I, alínea "a", e 30-B da mesma Lei, com a redação dada pelo artigo 291 da Lei Complementar nº 840, de 26 de dezembro de 2011, Pensão Vitalícia a FIRMINO BRAZ DE QUEIROZ, cônjuge da ex-servidora aposentada JOSÉLIA CAVALCANTE DE QUEIROZ, matrícula nº 140.582-19, no cargo de Professor de Educação Básica, Etapa 3, Padrão 25, do Quadro de Pessoal do Distrito Federal, a contar de 20 de maio de 2024. Processo 00080.00149838/2024-98.

CONCEDER nos termos do artigo 40, §§ 7º, inciso I, e 8º da Constituição da República Federativa do Brasil, com a redação dada pela Emenda Constitucional nº 41, de 31 de dezembro de 2003, combinado com o artigo 51 da Lei Complementar nº 769, de 1º de julho de 2008, combinado com os artigos 29, inciso I, 30-A, inciso I, alínea "a", e 30-B da mesma Lei, com a redação dada pelo artigo 291 da Lei Complementar nº 840, de 26 de dezembro de 2011, Pensão Vitalícia a ODETE SILVA DE SOUZA, cônjuge do ex-servidor aposentado LUIS CARLOS PEREIRA DE SOUZA, matrícula nº 54.955-X, no cargo de Professor de Educação Básica, Etapa 4, Padrão 25, do Quadro de Pessoal do Distrito Federal, a contar de 15 de março de 2024. Processo 00080.00143471/2024-07.

CONCEDER nos termos do artigo 40, §§ 7º, inciso I, e 8º da Constituição da República Federativa do Brasil, com a redação dada pela Emenda Constitucional nº 41, de 31 de dezembro de 2003, combinado com o artigo 51 da Lei Complementar nº 769, de 1º de julho de 2008, combinado com os artigos 29, inciso I, 30-A, inciso I, alínea "a", e 30-B da mesma Lei, com a redação dada pelo artigo 291 da Lei Complementar nº 840, de 26 de dezembro de 2011, Pensão Vitalícia a ORLANDO DIAS DE SOUSA, cônjuge da ex-servidora aposentada MARIA DA CONCEIÇÃO MACIEL DIAS, matrícula nº 96.094-2, no cargo de Professor de Educação Básica, Etapa 3, Padrão 25, do Quadro de Pessoal do Distrito Federal, a contar de 13 de maio de 2024. Processo 00080.00153218/2024-53.

CONCEDER nos termos do artigo 40, §§ 7º, inciso I, e 8º da Constituição da República Federativa do Brasil, com a redação dada pela Emenda Constitucional nº 41, de 31 de dezembro de 2003, combinado com o artigo 51 da Lei Complementar nº 769, de 1º de julho de 2008, combinado com os artigos 29, inciso I, 30-A, inciso I, alínea "a", e 30-B da mesma Lei, com a redação dada pelo artigo 291 da Lei Complementar nº 840, de 26 de

dezembro de 2011, Pensão Vitalícia a ORLANDO DIAS DE SOUSA, cônjuge da ex-servidora aposentada MARIA DA CONCEIÇÃO MACIEL DIAS, matrícula nº 26.470-9, no cargo de Professor de Educação Básica, Etapa 3, Padrão 13, do Quadro de Pessoal do Distrito Federal, a contar de 13 de maio de 2024. Processo 00080.00153218/2024-53.

CONCEDER nos termos do artigo 40, § 7º, inciso I da Constituição da República Federativa do Brasil, com a redação dada pela Emenda Constitucional nº 41, de 31 de dezembro de 2003, combinado com o artigo 3º, parágrafo único, da Emenda Constitucional nº 47, de 06 de julho de 2005, combinado com os artigos 29, inciso I, 30-A, inciso I, alínea "a", e 30-B da Lei Complementar nº 769, de 1º de julho de 2008, com a redação dada pelo artigo 291 da Lei Complementar nº 840, de 26 de dezembro de 2011, Pensão Vitalícia a CLAUDIO JOSÉ BERTO GOMES DA SILVA, cônjuge da ex-servidora aposentada MARIA JOSÉ PEREIRA DE SOUZA DA SILVA, matrícula nº 21.924-X, no cargo de Técnico em Políticas Públicas e Gestão Educacional – Conservação e Limpeza, Etapa 5, Nível 10, Padrão III, do Quadro de Pessoal do Distrito Federal, a contar de 27 de abril de 2024. Processo 00080.00143861/2024-79.

CONCEDER nos termos do artigo 40, §§ 7º, inciso I, e 8º da Constituição da República Federativa do Brasil, com a redação dada pela Emenda Constitucional nº 41, de 31 de dezembro de 2003, combinado com o artigo 51 da Lei Complementar nº 769, de 1º de julho de 2008, combinado com os artigos 29, inciso I, 30-A, inciso I, alínea "a", e 30-B da mesma Lei, com a redação dada pelo artigo 291 da Lei Complementar nº 840, de 26 de dezembro de 2011, Pensão Vitalícia a ISMAEL ALVES DE ARAÚJO, cônjuge da ex-servidora aposentada MARIA SEVERO DE MACÊDO, matrícula nº 42.050-6, no cargo de Técnico em Políticas Públicas e Gestão Educacional – Serviços Gerais, Etapa 3, Nível 7, Padrão III, do Quadro de Pessoal do Distrito Federal, a contar de 27 de fevereiro de 2024. Processo 00080.00079186/2024-17.

CONCEDER nos termos do artigo 40, §§ 7º, inciso I, e 8º da Constituição da República Federativa do Brasil, com a redação dada pela Emenda Constitucional nº 41, de 31 de dezembro de 2003, combinado com o artigo 51 da Lei Complementar nº 769, de 1º de julho de 2008, combinado com os artigos 29, inciso I, 30-A, inciso I, alínea "a", e 30-B da mesma Lei, com a redação dada pelo artigo 291 da Lei Complementar nº 840, de 26 de dezembro de 2011, Pensão Vitalícia a ISMAR PEREIRA FILHO, cônjuge da ex-servidora aposentada MARIA VICENTE DE SOUSA, matrícula nº 85.833-1, no cargo de Professor de Educação Básica, Etapa 4, Padrão 25, do Quadro de Pessoal do Distrito Federal, a contar de 07 de março de 2024. Processo 00080.00143482/2024-89.

CONCEDER nos termos do artigo 40, §§ 7º, inciso I, e 8º da Constituição da República Federativa do Brasil, com a redação dada pela Emenda Constitucional nº 41, de 31 de dezembro de 2003, combinado com o artigo 51 da Lei Complementar nº 769, de 1º de julho de 2008, combinado com os artigos 29, inciso I, 30-A, inciso I, alínea "a", e 30-B da mesma Lei, com a redação dada pelo artigo 291 da Lei Complementar nº 840, de 26 de dezembro de 2011, Pensão Vitalícia a CIRO DE SOUZA AREAL, cônjuge da ex-servidora aposentada MARLENE LAGUARDIA AREAL, matrícula nº 62.700-3, no cargo de Professor de Educação Básica, Etapa 3, Padrão 22, do Quadro de Pessoal do Distrito Federal, a contar de 16 de maio de 2024. Processo 00080.00147569/2024-25.

CONCEDER nos termos do artigo 40, §§ 7º, inciso I, e 8º da Constituição da República Federativa do Brasil, com a redação dada pela Emenda Constitucional nº 41, de 31 de dezembro de 2003, combinado com o artigo 51 da Lei Complementar nº 769, de 1º de julho de 2008, combinado com os artigos 29, inciso I, 30-A, inciso I, alínea "c", e 30-B da mesma Lei, com a redação dada pelo artigo 291 da Lei Complementar nº 840, de 26 de dezembro de 2011, Pensão Vitalícia a BALTAZAR GOMES DOS SANTOS, companheiro da ex-servidora aposentada MARLY PEREIRA DA SILVA LEITE, matrícula nº 48.943-3, no cargo de Técnico em Políticas Públicas e Gestão Educacional – Conservação e Limpeza, Etapa 3, Nível 11, Padrão I, do Quadro de Pessoal do Distrito Federal, a contar de 04 de abril de 2024. Processo 00080.00112192/2024-93.

CONCEDER nos termos do artigo 40, §§ 7º, inciso II, e 8º da Constituição da República Federativa do Brasil, com a redação dada pela Emenda Constitucional nº 41, de 31 de dezembro de 2003, combinado com o artigo 51 da Lei Complementar nº 769, de 1º de julho de 2008, combinado com os artigos 29, inciso II, 30-A, inciso II, alínea "a", e 30-B da mesma Lei, com a redação dada pelo artigo 291 da Lei Complementar nº 840, de 26 de dezembro de 2011, Pensão Temporária a JOÃO VITOR COSTA MEIRA, filho do ex-servidor MAURICIO MEIRA DE SOUSA, matrícula nº 202.558-2, no cargo de Professor de Educação Básica, Etapa 4, Padrão 23, do Quadro de Pessoal do Distrito Federal, a contar de 31 de janeiro de 2021. Processo 00080.00027640/2021-10.

CONCEDER nos termos do artigo 40, § 7º, inciso I da Constituição da República Federativa do Brasil, com a redação dada pela Emenda Constitucional nº 41, de 31 de dezembro de 2003, combinado com os artigos 29, inciso I, 30-A, inciso I, alínea "c", e inciso II, alínea "a", e 30-B da Lei Complementar nº 769, de 1º de julho de 2008, com a redação dada pelo artigo 291 da Lei Complementar nº 840, de 26 de dezembro de 2011, combinado com o artigo 6º-A, parágrafo único, da Emenda Constitucional nº 41, de 31 de dezembro de 2003, com a redação dada pela Emenda Constitucional nº 70, de 30 de março de 2012, Pensão Vitalícia a VALTENCY ALVES DE OLIVEIRA, companheiro, e Temporária a ANA LAURA GALDINO ALVES DE OLIVEIRA, filha da ex-servidora aposentada PATRICIA GALDINO DA SILVA, matrícula nº 25.909-8, no cargo de Professor de Educação Básica, Etapa 4, Padrão 25, do Quadro de Pessoal do Distrito Federal, a contar de 16 de maio de 2024. Processo 00080.00149904/2024-20.

CONCEDER nos termos do artigo 40, § 7º, inciso I da Constituição da República Federativa do Brasil, com a redação dada pela Emenda Constitucional nº 41, de 31 de dezembro de 2003, combinado com o artigo 3º, parágrafo único, da Emenda Constitucional nº 47, de 06 de julho de 2005, combinado com os artigos 29, inciso I, 30-A, inciso I, alínea "a", e 30-B da Lei Complementar nº 769, de 1º de julho de 2008, com a

redação dada pelo artigo 291 da Lei Complementar nº 840, de 26 de dezembro de 2011, Pensão Vitalícia a MARIA RAIMUNDA LEITE, cônjuge do ex-servidor aposentado RAIMUNDO SOARES LEITE, matrícula nº 69.654-4, no cargo de Técnico em Políticas Públicas e Gestão Educacional – Vigilância, Etapa 3, Nível 11, Padrão I, do Quadro de Pessoal do Distrito Federal, a contar de 20 de maio de 2024. Processo 00080.00154678/2024-07.

CONCEDER nos termos do artigo 40, § 7º, inciso I da Constituição da República Federativa do Brasil, com a redação dada pela Emenda Constitucional nº 41, de 31 de dezembro de 2003, combinado com os artigos 29, inciso I, 30-A, inciso I, alínea "a", e 30-B da Lei Complementar nº 769, de 1º de julho de 2008, com a redação dada pelo artigo 291 da Lei Complementar nº 840, de 26 de dezembro de 2011, combinado com o artigo 6º-A, parágrafo único, da Emenda Constitucional nº 41, de 31 de dezembro de 2003, com a redação dada pela Emenda Constitucional nº 70, de 30 de março de 2012, Pensão Vitalícia a NILCE RESENDE SOLÉO, cônjuge do ex-servidor aposentado RUY SOLÉO, matrícula nº 84.931-6, no cargo de Professor de Educação Básica, Etapa 3, Padrão 18, do Quadro de Pessoal do Distrito Federal, a contar de 1º de maio de 2024. Processo 00080.00142187/2024-13.

CONCEDER nos termos do artigo 40, § 7º, inciso I da Constituição da República Federativa do Brasil, com a redação dada pela Emenda Constitucional nº 41, de 31 de dezembro de 2003, combinado com o artigo 3º, parágrafo único, da Emenda Constitucional nº 47, de 06 de julho de 2005, combinado com os artigos 29, inciso I, 30-A, inciso I, alínea "a", e 30-B da Lei Complementar nº 769, de 1º de julho de 2008, com a redação dada pelo artigo 291 da Lei Complementar nº 840, de 26 de dezembro de 2011, Pensão Vitalícia a MARILÉA SILVA DE MORAES, cônjuge do ex-servidor aposentado SILVIO CARLOS RODRIGUES DE MORAES, matrícula nº 21.335-7, no cargo de Técnico em Políticas Públicas e Gestão Educacional – Copa e Cozinha, Etapa 4, Nível 9, Padrão III, do Quadro de Pessoal do Distrito Federal, a contar de 02 de maio de 2024. Processo 00080.00140680/2024-91.

CONCEDER nos termos do artigo 40, §§ 7º, inciso I, e 8º da Constituição da República Federativa do Brasil, com a redação dada pela Emenda Constitucional nº 41, de 31 de dezembro de 2003, combinado com o artigo 51 da Lei Complementar nº 769, de 1º de julho de 2008, combinado com os artigos 29, inciso I, 30-A, inciso I, alínea "a", e 30-B da mesma Lei, com a redação dada pelo artigo 291 da Lei Complementar nº 840, de 26 de dezembro de 2011, Pensão Vitalícia a ELDA E SILVA DE SOUZA, cônjuge do ex-servidor aposentado VALMIR PEREIRA DE SOUZA, matrícula nº 27.972-2, no cargo de Técnico em Políticas Públicas e Gestão Educacional – Conservação e Limpeza, Etapa 3, Nível 7, Padrão III, do Quadro de Pessoal do Distrito Federal, a contar de 27 de abril de 2024. Processo 00080.00153260/2024-74.

REVER na Portaria de 18 de outubro de 2007, publicada no Diário Oficial do Distrito Federal nº 202, de 19 de outubro de 2007, o ato que concedeu Pensão Temporária aos filhos do ex-servidor CARLOS GIL CLAVIJO FUENTES, matrícula nº 200.816-5, no cargo de Professor, Classe A, Etapa 01-AD, do Quadro de Pessoal do Distrito Federal, para INCLUIR na fundamentação legal, nos termos dos artigos 217, inciso I, alínea "c", e 219, parágrafo único, da Lei nº 8.112, de 11 de dezembro de 1990, Pensão Vitalícia a CARMEM RIBEIRO DE MIRANDA, companheira do ex-servidor, bem como ATUALIZAR o cargo para Professor de Educação Básica, Etapa 3, Padrão 8, com seus efeitos a contar de 08 de julho de 2019. Processos 080.031471/2007, 080.005723/2007 e 00080.00011601/2018-97.

ANA PAULA DE OLIVEIRA AGUIAR

#### ORDEM DE SERVIÇO Nº 417, DE 09 DE SETEMBRO DE 2024

A SUBSECRETÁRIA DE GESTÃO DE PESSOAS, DA SECRETARIA DE ESTADO DE EDUCAÇÃO DO DISTRITO FEDERAL, no uso das atribuições que lhe são conferidas pela Portaria nº 367, de 21 de julho de 2021, publicada no DODF nº 137 de 22 de julho de 2021, resolve:

APOSENTAR JAMILA BEZERRA INACIO, matrícula 300.143-1, no cargo de Professor de Educação Básica, Padrão 25, Etapa IV, do Quadro de Pessoal do Distrito Federal, nos termos do artigo 40, § 1º, inciso I, in fine, da Constituição da República Federativa do Brasil, na redação dada pela Emenda Constitucional nº 41, de 31 de dezembro de 2003, combinado com o artigo 6º-A da Emenda Constitucional nº 41, de 31 de dezembro de 2003, incluído pela Emenda Constitucional nº 70, de 29 de março de 2012, e o artigo 18, § 5º, da Lei Complementar nº 769, de 01 de julho de 2008. Processo SEI nº 04044-00012519/2024-42.

APOSENTAR RENATA APARECIDA DE OLIVEIRA CAMPOS, matrícula 210.786-4, no cargo de Professor de Educação Básica, Padrão 20, Etapa IV, do Quadro de Pessoal do Distrito Federal, nos termos do artigo 40, § 1º, inciso I, *in fine*, e §§ 3º, 8º e 17, da Constituição da República Federativa do Brasil, na redação dada pela Emenda Constitucional nº 41, de 31 de dezembro de 2003, e artigos 18, § 5º, 46 e 51 da Lei Complementar nº 769, de 01 de julho de 2008. Processo SEI nº 04044-00019133/2024-61.

CONCEDER APOSENTADORIA a ADRIANA GONÇALVES BONIFACIO, matrícula 22.646-7, no cargo de Técnico em Políticas Públicas e Gestão Educacional - Conservação e Limpeza, Nível 11, Padrão I, Etapa III, do Quadro de Pessoal do Distrito Federal, nos termos do artigo 3º, incisos I, II e III, e parágrafo único da Emenda Constitucional nº 47 de 06 de julho de 2005. Processo SEI nº 00080-00158598/2024-12.

CONCEDER APOSENTADORIA a ADRIANA PRATA DE CARVALHO DE MEDEIROS, matrícula 31.882-5, no cargo de Professor de Educação Básica, Padrão 25, Etapa IV, do Quadro de Pessoal do Distrito Federal, nos termos do artigo 6º da Emenda Constitucional nº 41, de 31 de dezembro de 2003, artigo 40, § 5º, da Constituição da

República Federativa do Brasil, na redação da Emenda Constitucional nº 20, de 16 de dezembro de 1998, e artigo 2º da Emenda Constitucional nº 47, de 06 de julho de 2005. Processo SEI nº 00080-00045856/2024-00.

CONCEDER APOSENTADORIA a ALESSANDRA ALMEIDA FRAGOSO, matrícula 38.669-3, no cargo de Professor de Educação Básica, Padrão 25, Etapa IV, do Quadro de Pessoal do Distrito Federal, nos termos do artigo 6º da Emenda Constitucional nº 41, de 31 de dezembro de 2003, artigo 40, § 5º, da Constituição da República Federativa do Brasil, na redação da Emenda Constitucional nº 20, de 16 de dezembro de 1998, e artigo 2º da Emenda Constitucional nº 47, de 06 de julho de 2005. Processo SEI nº 00080-00190476/2024-11.

CONCEDER APOSENTADORIA a ALESSANDRA LINO DA SILVA, matrícula 201.133-6, no cargo de Professor de Educação Básica, Padrão 25, Etapa IV, do Quadro de Pessoal do Distrito Federal, nos termos do artigo 6º da Emenda Constitucional nº 41, de 31 de dezembro de 2003, artigo 40, § 5º, da Constituição da República Federativa do Brasil, na redação da Emenda Constitucional nº 20, de 16 de dezembro de 1998, e artigo 2º da Emenda Constitucional nº 47, de 06 de julho de 2005. Processo SEI nº 00080-00127674/2024-48.

CONCEDER APOSENTADORIA a ANAIR CIPRIANO OLIVEIRA, matrícula 32.804-9, no cargo de Professor de Educação Básica, Padrão 25, Etapa IV, do Quadro de Pessoal do Distrito Federal, nos termos do artigo 6º da Emenda Constitucional nº 41, de 31 de dezembro de 2003, artigo 40, § 5º, da Constituição da República Federativa do Brasil, na redação da Emenda Constitucional nº 20, de 16 de dezembro de 1998, e artigo 2º da Emenda Constitucional nº 47, de 06 de julho de 2005. Processo SEI nº 00080-00101710/2022-81.

CONCEDER APOSENTADORIA a CASSIA NUNES VELOSO, matrícula 44.285-2, no cargo de Professor de Educação Básica, Padrão 24, Etapa IV, do Quadro de Pessoal do Distrito Federal, nos termos do artigo 6º, incisos I, II, III e IV, da Emenda Constitucional nº 41, de 31 de dezembro de 2003 e artigo 2º da Emenda Constitucional nº 47, de 06 de julho de 2005. Processo SEI nº 00080-00291754/2023-75.

CONCEDER APOSENTADORIA a CLAUDIA CRISTINA ALVES DA SILVA, matrícula 36.390-1, no cargo de Professor de Educação Básica, Padrão 25, Etapa IV, do Quadro de Pessoal do Distrito Federal, nos termos do artigo 3º, incisos I, II e III, e parágrafo único da Emenda Constitucional nº 47 de 06 de julho de 2005. Processo SEI nº 00080-00243640/2021-57.

CONCEDER APOSENTADORIA a CLAUDIA DOS SANTOS SOARES CRUZ, matrícula 24.188-1, no cargo de Professor de Educação Básica, Padrão 25, Etapa IV, do Quadro de Pessoal do Distrito Federal, nos termos do artigo 6º da Emenda Constitucional nº 41, de 31 de dezembro de 2003, artigo 40, § 5º, da Constituição da República Federativa do Brasil, na redação da Emenda Constitucional nº 20, de 16 de dezembro de 1998, e artigo 2º da Emenda Constitucional nº 47, de 06 de julho de 2005. Processo SEI nº 00080-00087872/2021-19.

CONCEDER APOSENTADORIA a DANUZA DA SILVA GONZAGA, matrícula 241.085-0, no cargo de Professor de Educação Básica, Padrão 14, Etapa IV, do Quadro de Pessoal do Distrito Federal, nos termos do artigo 40, § 1º, inciso III, alínea "a" e §§ 3º, 5º, 8º e 17, da Constituição da República Federativa do Brasil, na redação dada pela Emenda Constitucional nº 41, de 31 de dezembro de 2003, e artigos 46 e 51 da Lei Complementar nº 769, de 01 de julho de 2008. Processo SEI nº 00080-00131224/2024-50.

CONCEDER APOSENTADORIA a DORALICE DE LOURDES SILVA, matrícula 25.041-4, no cargo de Professor de Educação Básica, Padrão 25, Etapa V, do Quadro de Pessoal do Distrito Federal, nos termos do artigo 6º, incisos I, II, III e IV, da Emenda Constitucional nº 41, de 31 de dezembro de 2003 e artigo 2º da Emenda Constitucional nº 47, de 06 de julho de 2005, com as vantagens previstas no artigo 5º da Lei nº 4.584, de 08 de julho de 2011. Processo SEI nº 00080-00119365/2021-51.

CONCEDER APOSENTADORIA a EDILENE VIEIRA DOS SANTOS, matrícula 223.746-6, no cargo de Professor de Educação Básica, Padrão 22, Etapa IV, do Quadro de Pessoal do Distrito Federal, nos termos do artigo 40, § 1º, inciso III, alínea "a" e §§ 3º, 8º e 17, da Constituição da República Federativa do Brasil, na redação dada pela Emenda Constitucional nº 41, de 31 de dezembro de 2003, e artigos 46 e 51 da Lei Complementar nº 769, de 01 de julho de 2008. Processo SEI nº 00080-00051531/2020-24.

CONCEDER APOSENTADORIA a EDIONES HENRIQUE DO CARMO FRANÇA, matrícula 39.724-5, no cargo de Professor de Educação Básica, Padrão 25, Etapa IV, do Quadro de Pessoal do Distrito Federal, nos termos do artigo 6º da Emenda Constitucional nº 41, de 31 de dezembro de 2003, artigo 40, § 5º, da Constituição da República Federativa do Brasil, na redação da Emenda Constitucional nº 20, de 16 de dezembro de 1998, e artigo 2º da Emenda Constitucional nº 47, de 06 de julho de 2005. Processo SEI nº 00080-00121029/2024-11.

CONCEDER APOSENTADORIA a ELANE BARBOSA DE OLIVEIRA, matrícula 24.502-X, no cargo de Técnico em Políticas Públicas e Gestão Educacional - Copa e Cozinha, Nível 11, Padrão I, Etapa IV, do Quadro de Pessoal do Distrito Federal, nos termos do artigo 6º, incisos I, II, III e IV, da Emenda Constitucional nº 41, de 31 de dezembro de 2003 e artigo 2º da Emenda Constitucional nº 47, de 06 de julho de 2005. Processo SEI nº 00080-00207261/2024-46.

CONCEDER APOSENTADORIA a ELVIRA FERREIRA DA SILVA MARQUES, matrícula 175.848-9, no cargo de Professor de Educação Básica, Padrão 25, Etapa IV, do Quadro de Pessoal do Distrito Federal, nos termos do artigo 40, § 1º, inciso III, alínea "a" e §§ 3º, 5º, 8º e 17, da Constituição da República Federativa do Brasil, na redação dada pela Emenda Constitucional nº 41, de 31 de dezembro de 2003, e artigos 46 e 51 da Lei Complementar nº 769, de 01 de julho de 2008. Processo SEI nº 00080-00300232/2023-71.

CONCEDER APOSENTADORIA a GENY ALVES FERREIRA, matrícula 24.542-9, no cargo de Analista em Políticas Públicas e Gestão Educacional - Apoio Administrativo, Nível 11, Padrão 1, Etapa V, do Quadro de Pessoal do Distrito Federal, nos termos do artigo 3º, incisos I, II e III, e parágrafo único da Emenda Constitucional nº 47 de 06 de julho de 2005. Processo SEI nº 00080-00182377/2024-65.

CONCEDER APOSENTADORIA a GISELE SOARES DOS REIS, matrícula 28.582-X, no cargo de Técnico em Políticas Públicas e Gestão Educacional - Copa e Cozinha, Nível 10, Padrão 02, Etapa V, do Quadro de Pessoal do Distrito Federal, nos termos do artigo 3º, incisos I, II e III, e parágrafo único da Emenda Constitucional nº 47 de 06 de julho de 2005. Processo SEI nº 00080-00112450/2024-31.

CONCEDER APOSENTADORIA a GIZELI DOS SANTOS MARTINS, matrícula 23.372-2, no cargo de Analista em Políticas Públicas e Gestão Educacional - Apoio Administrativo, Nível 11, Padrão 1, Etapa V, do Quadro de Pessoal do Distrito Federal, nos termos do artigo 3º, incisos I, II e III, e parágrafo único da Emenda Constitucional nº 47 de 06 de julho de 2005. Processo SEI nº 00080-00181069/2024-12.

CONCEDER APOSENTADORIA a IVANEIDE DE MATOS MENDES, matrícula 30.683-5, no cargo de Professor de Educação Básica, Padrão 25, Etapa IV, do Quadro de Pessoal do Distrito Federal, nos termos do artigo 6º da Emenda Constitucional nº 41, de 31 de dezembro de 2003, artigo 40, § 5º, da Constituição da República Federativa do Brasil, na redação da Emenda Constitucional nº 20, de 16 de dezembro de 1998, e artigo 2º da Emenda Constitucional nº 47, de 06 de julho de 2005. Processo SEI nº 00080-00254416/2023-05.

CONCEDER APOSENTADORIA a JANE MÁRCIA DA SILVA PEREIRA, matrícula 200.094-6, no cargo de Professor de Educação Básica, Padrão 25, Etapa IV, do Quadro de Pessoal do Distrito Federal, nos termos do artigo 6º da Emenda Constitucional nº 41, de 31 de dezembro de 2003, artigo 40, § 5º, da Constituição da República Federativa do Brasil, na redação da Emenda Constitucional nº 20, de 16 de dezembro de 1998, e artigo 2º da Emenda Constitucional nº 47, de 06 de julho de 2005, com as vantagens previstas no artigo 5º da Lei nº 4.584, de 08 de julho de 2011. Processo SEI nº 00080-00294616/2023-48.

CONCEDER APOSENTADORIA a JOCENICE CABRAL COSTA DE SOUZA, matrícula 36.120-8, no cargo de Professor de Educação Básica, Padrão 25, Etapa III, do Quadro de Pessoal do Distrito Federal, nos termos do artigo 6º da Emenda Constitucional nº 41, de 31 de dezembro de 2003, artigo 40, § 5º, da Constituição da República Federativa do Brasil, na redação da Emenda Constitucional nº 20, de 16 de dezembro de 1998, e artigo 2º da Emenda Constitucional nº 47, de 06 de julho de 2005. Processo SEI nº 00080-00092197/2024-92.

CONCEDER APOSENTADORIA a KEILA RODRIGUES BRITO, matrícula 201.622-2, no cargo de Professor de Educação Básica, Padrão 25, Etapa IV, do Quadro de Pessoal do Distrito Federal, nos termos do artigo 6º da Emenda Constitucional nº 41, de 31 de dezembro de 2003, artigo 40, § 5º, da Constituição da República Federativa do Brasil, na redação da Emenda Constitucional nº 20, de 16 de dezembro de 1998, e artigo 2º da Emenda Constitucional nº 47, de 06 de julho de 2005. Processo SEI nº 00080-00284876/2023-13.

CONCEDER APOSENTADORIA a LEILA MARIA GARCES FERREIRA, matrícula 28.493-9, no cargo de Técnico em Políticas Públicas e Gestão Educacional - Copa e Cozinha, Nível 10, Padrão 2, Etapa IV, do Quadro de Pessoal do Distrito Federal, nos termos do artigo 3º, incisos I, II e III, e parágrafo único da Emenda Constitucional nº 47 de 06 de julho de 2005. Processo SEI nº 00080-00213121/2024-15.

CONCEDER APOSENTADORIA a LUCIANA DUTRA MAGALHÃES, matrícula 24.289-6, no cargo de Professor de Educação Básica, Padrão 25, Etapa IV, do Quadro de Pessoal do Distrito Federal, nos termos do artigo 6º da Emenda Constitucional nº 41, de 31 de dezembro de 2003, artigo 40, § 5º, da Constituição da República Federativa do Brasil, na redação da Emenda Constitucional nº 20, de 16 de dezembro de 1998, e artigo 2º da Emenda Constitucional nº 47, de 06 de julho de 2005. Processo SEI nº 00080-00292814/2023-77.

CONCEDER APOSENTADORIA a LUCIANE FAGUNDES EUZEBIO LIMA, matrícula 208.171-7, no cargo de Professor de Educação Básica, Padrão 23, Etapa III, do Quadro de Pessoal do Distrito Federal, nos termos do artigo 40, § 1º, inciso III, alínea "a" e §§ 3º, 5º, 8º e 17, da Constituição da República Federativa do Brasil, na redação dada pela Emenda Constitucional nº 41, de 31 de dezembro de 2003, e artigos 46 e 51 da Lei Complementar nº 769, de 01 de julho de 2008. Processo SEI nº 00080-00080286/2024-96.

CONCEDER APOSENTADORIA a LUCIENE LIMA DE LUCENA SALES, matrícula 23.203-3, no cargo de Analista em Políticas Públicas e Gestão Educacional - Apoio Administrativo, Nível 11, Padrão 1, Etapa V, do Quadro de Pessoal do Distrito Federal, nos termos do artigo 3º, incisos I, II e III, e parágrafo único da Emenda Constitucional nº 47 de 06 de julho de 2005, com as vantagens previstas no artigo 5º da Lei nº 4.584, de 08 de julho de 2011. Processo SEI nº 00080-00034907/2023-89.

CONCEDER APOSENTADORIA a MARCIA MARIA MOREIRA FERNANDES, matrícula 24.382-5, no cargo de Técnico em Políticas Públicas e Gestão Educacional - Copa e Cozinha, Nível 11, Padrão 1, Etapa III, do Quadro de Pessoal do Distrito Federal, nos termos do artigo 6º, incisos I, II, III e IV, da Emenda Constitucional nº 41, de 31 de dezembro de 2003 e artigo 2º da Emenda Constitucional nº 47, de 06 de julho de 2005. Processo SEI nº 00080-00113968/2024-92.

CONCEDER APOSENTADORIA a MARCO CEZAR DA SILVA PEREZ, matrícula 31.914-7, no cargo de Professor de Educação Básica, Padrão 25, Etapa IV, do Quadro de Pessoal do Distrito Federal, nos termos do artigo 6º da Emenda Constitucional nº 41, de 31 de dezembro de 2003, artigo 40, § 5º, da Constituição da República Federativa do

Brasil, na redação da Emenda Constitucional nº 20, de 16 de dezembro de 1998, e artigo 2º da Emenda Constitucional nº 47, de 06 de julho de 2005. Processo SEI nº 00080-00041712/2024-76.

CONCEDER APOSENTADORIA a MARIA ABADIA DE JESUS, matrícula 38.448-8, no cargo de Professor de Educação Básica, Padrão 25, Etapa IV, do Quadro de Pessoal do Distrito Federal, nos termos do artigo 6º da Emenda Constitucional nº 41, de 31 de dezembro de 2003, artigo 40, § 5º, da Constituição da República Federativa do Brasil, na redação da Emenda Constitucional nº 20, de 16 de dezembro de 1998, e artigo 2º da Emenda Constitucional nº 47, de 06 de julho de 2005. Processo SEI nº 00080-00293932/2023-01.

CONCEDER APOSENTADORIA a MARIA APARECIDA ALVES, matrícula 24.450-3, no cargo de Técnico em Políticas Públicas e Gestão Educacional - Copa e Cozinha, Nível 11, Padrão 1, Etapa III, do Quadro de Pessoal do Distrito Federal, nos termos do artigo 3º, incisos I, II e III, e parágrafo único da Emenda Constitucional nº 47 de 06 de julho de 2005. Processo SEI nº 00080-00118067/2024-97.

CONCEDER APOSENTADORIA a MARIA APARECIDA CARNEIRO PORTELA, matrícula 37.510-1, no cargo de Professor de Educação Básica, Padrão 25, Etapa IV, do Quadro de Pessoal do Distrito Federal, nos termos do artigo 6º da Emenda Constitucional nº 41, de 31 de dezembro de 2003, artigo 40, § 5º, da Constituição da República Federativa do Brasil, na redação da Emenda Constitucional nº 20, de 16 de dezembro de 1998, e artigo 2º da Emenda Constitucional nº 47, de 06 de julho de 2005. Processo SEI nº 00080-00061844/2024-14.

CONCEDER APOSENTADORIA a MARIA CRISTINA RIBEIRO DE OLIVEIRA, matrícula 39.974-4, no cargo de Professor de Educação Básica, Padrão 25, Etapa IV, do Quadro de Pessoal do Distrito Federal, nos termos do artigo 6º da Emenda Constitucional nº 41, de 31 de dezembro de 2003, artigo 40, § 5º, da Constituição da República Federativa do Brasil, na redação da Emenda Constitucional nº 20, de 16 de dezembro de 1998, e artigo 2º da Emenda Constitucional nº 47, de 06 de julho de 2005. Processo SEI nº 00080-00244002/2023-15.

CONCEDER APOSENTADORIA a MARIA DA GLÓRIA OLIVEIRA DO NASCIMENTO, matrícula 22.329-8, no cargo de Técnico em Políticas Públicas e Gestão Educacional - Conservação e Limpeza, Nível 11, Padrão 1, Etapa III, do Quadro de Pessoal do Distrito Federal, nos termos do artigo 3º, incisos I, II e III, e parágrafo único da Emenda Constitucional nº 47 de 06 de julho de 2005. Processo SEI nº 00080-00202080/2020-08.

CONCEDER APOSENTADORIA a MARIA DO SOCORRO BANDEIRA LOPES, matrícula 204.153-7, no cargo de Professor de Educação Básica, Padrão 25, Etapa IV, do Quadro de Pessoal do Distrito Federal, nos termos do artigo 6º, incisos I, II, III e IV, da Emenda Constitucional nº 41, de 31 de dezembro de 2003 e artigo 2º da Emenda Constitucional nº 47, de 06 de julho de 2005. Processo SEI nº 00080-00093049/2020-61.

CONCEDER APOSENTADORIA a MARIA DOS SANTOS SOUZA AGUIAR, matrícula 21.056-0, no cargo de Técnico em Políticas Públicas e Gestão Educacional - Conservação e Limpeza, Nível 11, Padrão 1, Etapa IV, do Quadro de Pessoal do Distrito Federal, nos termos do artigo 3º, incisos I, II e III, e parágrafo único da Emenda Constitucional nº 47 de 06 de julho de 2005. Processo SEI nº 00080-00163687/2023-08.

CONCEDER APOSENTADORIA a MARIA ZULEIDE VIEIRA DE SOUSA, matrícula 35.627-1, no cargo de Professor de Educação Básica, Padrão 25, Etapa IV, do Quadro de Pessoal do Distrito Federal, nos termos do artigo 6º da Emenda Constitucional nº 41, de 31 de dezembro de 2003, artigo 40, § 5º, da Constituição da República Federativa do Brasil, na redação da Emenda Constitucional nº 20, de 16 de dezembro de 1998, e artigo 2º da Emenda Constitucional nº 47, de 06 de julho de 2005. Processo SEI nº 00080-00099285/2019-58.

CONCEDER APOSENTADORIA a MEIRE DE SOUSA BASTOS, matrícula 38.050-4, no cargo de Professor de Educação Básica, Padrão 25, Etapa IV, do Quadro de Pessoal do Distrito Federal, nos termos do artigo 6º da Emenda Constitucional nº 41, de 31 de dezembro de 2003, artigo 40, § 5º, da Constituição da República Federativa do Brasil, na redação da Emenda Constitucional nº 20, de 16 de dezembro de 1998, e artigo 2º da Emenda Constitucional nº 47, de 06 de julho de 2005. Processo SEI nº 00080-00204797/2023-29.

CONCEDER APOSENTADORIA a MONICA QUINTELLA FARIA, matrícula 43.926-6, no cargo de Analista em Políticas Públicas e Gestão Educacional - Apoio Administrativo, Nível 11, Padrão 1, Etapa IV, do Quadro de Pessoal do Distrito Federal, nos termos do artigo 3º, incisos I, II e III, e parágrafo único da Emenda Constitucional nº 47 de 06 de julho de 2005, com as vantagens previstas no artigo 5º da Lei nº 4.584, de 08 de julho de 2011. Processo SEI nº 00080-00182944/2024-83.

CONCEDER APOSENTADORIA a NELSON BARREIRA BORGES, matrícula 23.389-7, no cargo de Professor de Educação Básica, Padrão 25, Etapa IV, do Quadro de Pessoal do Distrito Federal, nos termos do artigo 6º da Emenda Constitucional nº 41, de 31 de dezembro de 2003, artigo 40, § 5º, da Constituição da República Federativa do Brasil, na redação da Emenda Constitucional nº 20, de 16 de dezembro de 1998, e artigo 2º da Emenda Constitucional nº 47, de 06 de julho de 2005. Processo SEI nº 00080-00003251/2024-33.

CONCEDER APOSENTADORIA a PATRICIA BRAGLIA SANT' IAGO NOGUEIRA, matrícula 27.190-X, no cargo de Professor de Educação Básica, Padrão 25, Etapa IV, do Quadro de Pessoal do Distrito Federal, nos termos do artigo 6º da Emenda Constitucional nº 41, de 31 de dezembro de 2003, artigo 40, § 5º, da Constituição da República Federativa do Brasil, na redação da Emenda Constitucional nº 20, de 16 de dezembro de 1998, e artigo 2º da Emenda Constitucional nº 47, de 06 de julho de 2005. Processo SEI nº 00080-00155589/2021-27.

CONCEDER APOSENTADORIA a RITA REGO REZENDE, matrícula 202.394-6, no cargo de Professor de Educação Básica, Padrão 25, Etapa IV, do Quadro de Pessoal do Distrito Federal, nos termos do artigo 6º, incisos I, II, III e IV, da Emenda Constitucional nº 41, de 31 de dezembro de 2003 e artigo 2º da Emenda Constitucional nº 47, de 06 de julho de 2005. Processo SEI nº 00080-00186671/2024-46.

CONCEDER APOSENTADORIA a ROQUE QUEIROZ DE OLIVEIRA, matrícula 20.570-2, no cargo de Professor de Educação Básica, Padrão 25, Etapa IV, do Quadro de Pessoal do Distrito Federal, nos termos do artigo 3º, incisos I, II e III, e parágrafo único da Emenda Constitucional nº 47 de 06 de julho de 2005. Processo SEI nº 00080-00064598/2022-91.

CONCEDER APOSENTADORIA a ROSANA MONTEIRO LIMA, matrícula 35.534-8, no cargo de Professor de Educação Básica, Padrão 25, Etapa IV, do Quadro de Pessoal do Distrito Federal, nos termos do artigo 6º da Emenda Constitucional nº 41, de 31 de dezembro de 2003, artigo 40, § 5º, da Constituição da República Federativa do Brasil, na redação da Emenda Constitucional nº 20, de 16 de dezembro de 1998, e artigo 2º da Emenda Constitucional nº 47, de 06 de julho de 2005. Processo SEI nº 00080-00002620/2024-71.

CONCEDER APOSENTADORIA a SALETE FERREIRA LOPES, matrícula 28.585-4, no cargo de Técnico em Políticas Públicas e Gestão Educacional - Portaria, Nível 10, Padrão 2, Etapa V, do Quadro de Pessoal do Distrito Federal, nos termos do artigo 3º, incisos I, II e III, e parágrafo único da Emenda Constitucional nº 47 de 06 de julho de 2005. Processo SEI nº 00080-00212184/2024-46.

CONCEDER APOSENTADORIA a SELMA FERREIRA MESSIAS, matrícula 69.477-0, no cargo de Técnico em Políticas Públicas e Gestão Educacional - Portaria, Nível 11, Padrão 1, Etapa V, do Quadro de Pessoal do Distrito Federal, nos termos do artigo 3º, incisos I, II e III, e parágrafo único da Emenda Constitucional nº 47 de 06 de julho de 2005. Processo SEI nº 00080-00120283/2024-01.

CONCEDER APOSENTADORIA a SILAS DE SOUSA ARAUJO, matrícula 24.652-2, no cargo de Analista em Políticas Públicas e Gestão Educacional - Apoio Administrativo, Nível 11, Padrão 1, Etapa V, do Quadro de Pessoal do Distrito Federal, nos termos do artigo 3º, incisos I, II e III, e parágrafo único da Emenda Constitucional nº 47 de 06 de julho de 2005. Processo SEI nº 00080-00249855/2023-43.

CONCEDER APOSENTADORIA a SÍLVIA RAMOS BASTO, matrícula 49.988-9, no cargo de Analista em Políticas Públicas e Gestão Educacional - Apoio Administrativo, Nível 11, Padrão 1, Etapa V, do Quadro de Pessoal do Distrito Federal, nos termos do artigo 3º, incisos I, II e III, e parágrafo único da Emenda Constitucional nº 47 de 06 de julho de 2005. Processo SEI nº 00080-00096425/2022-31.

CONCEDER APOSENTADORIA a SOLANGE MARCELLINO DA SILVA, matrícula 38.418-6, no cargo de Professor de Educação Básica, Padrão 25, Etapa IV, do Quadro de Pessoal do Distrito Federal, nos termos do artigo 6º da Emenda Constitucional nº 41, de 31 de dezembro de 2003, artigo 40, § 5º, da Constituição da República Federativa do Brasil, na redação da Emenda Constitucional nº 20, de 16 de dezembro de 1998, e artigo 2º da Emenda Constitucional nº 47, de 06 de julho de 2005. Processo SEI nº 00080-00097402/2024-14.

CONCEDER APOSENTADORIA a SUZY ANNE NUNES BANDEIRA, matrícula 32.768-9, no cargo de Professor de Educação Básica, Padrão 25, Etapa IV, do Quadro de Pessoal do Distrito Federal, nos termos do artigo 6º da Emenda Constitucional nº 41, de 31 de dezembro de 2003, artigo 40, § 5º, da Constituição da República Federativa do Brasil, na redação da Emenda Constitucional nº 20, de 16 de dezembro de 1998, e artigo 2º da Emenda Constitucional nº 47, de 06 de julho de 2005. Processo SEI nº 00080-00201232/2021-28.

CONCEDER APOSENTADORIA a TUGDUAL RODRIGUES DO CARMO JUNIOR, matrícula 45.817-1, no cargo de Professor de Educação Básica, Padrão 25, Etapa V, do Quadro de Pessoal do Distrito Federal, nos termos do artigo 6º da Emenda Constitucional nº 41, de 31 de dezembro de 2003, artigo 40, § 5º, da Constituição da República Federativa do Brasil, na redação da Emenda Constitucional nº 20, de 16 de dezembro de 1998, e artigo 2º da Emenda Constitucional nº 47, de 06 de julho de 2005. Processo SEI nº 00080-00189975/2023-84.

ANA PAULA DE OLIVEIRA AGUIAR

#### RETIFICAÇÃO

Na Ordem de Serviço nº 399, de 27/08/2024, publicada no DODF nº 165, de 28/05/2024, que concedeu afastamento ao servidor FRANCISCO WELLINGTON FERREIRA VILARINHO, matrícula nº 256.184-0, para ONDE SE LÊ: "...a partir de 02/09/2024...", LEIA-SE: "...a partir de 05/09/2024...", conforme processo nº 00080-00227921/2024-13.

Na Ordem de Serviço nº 399, de 27/08/2024, publicada no DODF nº 165, de 28/05/2024, que concedeu afastamento ao servidor MARCOS FELIPE MARTINS DOS SANTOS, matrícula nº 259.590-7, para ONDE SE LÊ: "...a partir de 02/09/2024...", LEIA-SE: "...a partir de 05/09/2024...", conforme processo nº 00080-00223305/2024-85.

## UNIVERSIDADE DO DISTRITO FEDERAL PROFESSOR JORGE AMAURY MAIA NUNES

INSTRUÇÃO Nº 41, DE 09 DE SETEMBRO DE 2024

A REITORA PRO TEMPORE DA UNIVERSIDADE DO DISTRITO FEDERAL PROFESSOR JORGE AMAURY MAIA NUNES, no uso das atribuições que lhe conferem o art. 38 do Regimento Geral da Universidade do Distrito Federal e o Decreto

nº 39.133, de 15 de junho de 2018, em vista do disposto no artigo 51, da Lei Complementar nº 840, de 2011, considerando o que consta no Processo 04030-00001486/2024-55, resolve: Art. 1º Exonerar, a pedido, RAPHAEL HENRIQUE LACERDA PINHO, matrícula 255.407-0, do cargo de Tutor - 20h, Especialidade: Linguagem Computacional (Especialização), Padrão TE-IV, do Quadro de Pessoal da Universidade do Distrito Federal Professor Jorge Amaury Maia Nunes UnDF, a contar de 15 de agosto de 2024.

Art. 2º Esta Instrução entra em vigor na data de sua publicação.

SIMONE PEREIRA COSTA BENCK

## SECRETARIA DE ESTADO DE SEGURANÇA PÚBLICA

### SECRETARIA EXECUTIVA DE GESTÃO INTEGRADA SUBSECRETARIA DE ADMINISTRAÇÃO GERAL

ORDEM DE SERVIÇO Nº 63, DE 05 DE SETEMBRO DE 2024

O SUBSECRETÁRIO DE ADMINISTRAÇÃO GERAL, DA SECRETARIA EXECUTIVA DE GESTÃO INTEGRADA, DA SECRETARIA DE ESTADO DE SEGURANÇA PÚBLICA DO DISTRITO FEDERAL, Substituto, no uso das atribuições que lhe confere a Portaria nº 141, de 30 de junho de 2015, desta Secretaria, cumulado com o artigo 28, XI, do Regimento Interno da Secretaria de Estado da Segurança Pública do Distrito Federal, aprovado pelo Decreto nº 40.079, de 04 de setembro de 2019, c/c o artigo 67 da Lei nº 8.666, de 21 de junho de 1993, resolve:

Art. 1º Designar o servidor NEWTON MOTTA TRIBUZI NEVES, matrícula 1.708.970-0, na função de Executor, e o servidor WELLY LACERDA BONFIM, matrícula 1.671.272-2, na função de Suplente da Nota de Empenho 2024NE00155, emitida em favor da empresa 3D PROJETOS E ASSESSORIA EM INFORMATICA LTDA, inscrita no CNPJ sob o nº 07.766.048/0002-35, oriundo do Processo SEI-GDF nº 00050-00012625/2024-13, tendo por objeto a aquisição de aparelhos de ar condicionado tipo SPLIT (24.000 BTUs/h), com instalação, para para o futuro Ed. CAB(Centro de Apoio Biopsicossocial).

Art. 2º Ao Servidor designado nesta Ordem de Serviço, cabe o cumprimento das atribuições expressas na Portaria nº 119-SSP/DF, de 04 de setembro de 2019, na Circular nº 2/2020 - SSP/SUAG/SAS, a Circular Nº 5/2020 - SSP/SUAG, bem como ao estabelecido no Decreto nº 32.598, de 15 de dezembro de 2010, e, em especial, ao que dispõe a Lei nº 8.666/1993.

Art. 3º Esta Ordem de Serviço entra em vigor na data de sua publicação.

CELSO WAGNER LIMA

### SUBSECRETARIA DE ENSINO E GESTÃO DE PESSOAS

ORDEM DE SERVIÇO Nº 63, DE 09 DE SETEMBRO DE 2024

O SUBSECRETÁRIO DE ENSINO E GESTÃO DE PESSOAS, DA SECRETARIA EXECUTIVA DE GESTÃO INTEGRADA, DA SECRETARIA DE ESTADO DE SEGURANÇA PÚBLICA DO DISTRITO FEDERAL, no uso das suas atribuições previstas no art. 1º da Portaria nº 155 de 17 de Outubro de 2018, e de acordo com o Decreto 39.002, de 24 de abril de 2018, que regulamenta os arts. 44 e 45 da Lei Complementar 840, de 23 de dezembro de 2011, e conforme Processo 00050-00000648/2024-85, resolve:

DESIGNAR INGRID VIEIRA LOPES, Analista em Políticas Públicas e Gestão Governamental, matrícula 1.719.363-X, para substituir JOSIANE MARIA DOS SANTOS VASCONCELOS, matrícula/SSP 1.689.050-7, Chefe, do Núcleo de Controle de Cédidos, da Gerência de Movimentação de Pessoas, da Coordenação de Gestão de Pessoas, da Subsecretaria de Ensino e Gestão de Pessoas, da Secretaria Executiva de Gestão Integrada, da Secretaria de Estado de Segurança Pública do Distrito Federal, Símbolo CPC-06 (00103101), no dia 19/07/2024, em virtude de abono de ponto anual (00050-00015942/2024-91).

DESIGNAR CLAUDIA SOUZA FERNANDES, Agente Policial de Custódia, matrícula/SSP 1.691.754-5, para substituir GUSTAVO DIAS DE OLIVEIRA JÚNIOR, matrícula/SSP 1.704.151-1, Coordenador, da Coordenação de Assuntos Institucionais, da Subsecretaria de Inteligência, do Gabinete, da Secretaria de Estado de Segurança Pública do Distrito Federal, Símbolo CPE-06 (00102972), no período de 06/08/2024 a 15/08/2024, em virtude de férias regulamentares (00050-00015975/2024-31).

DESIGNAR EDUARDO BEZERRA FREIRE, matrícula 1.697.876-5, para substituir ANDREIA MADALENA BATISTA MAIA, matrícula 1.693.728-7, Chefe, da Assessora Especial, do Gabinete, da Secretaria de Estado de Segurança Pública do Distrito Federal, Símbolo CNE-04 (00103762), no dia 09/08/2024, em virtude de dispensa por serviço eleitoral (00050-00004671/2022-87).

DESIGNAR ANDREIA MADALENA BATISTA MAIA, matrícula 1.693.728-7, para substituir THIAGO FREDERICO DE SOUZA COSTA, matrícula/SSP 1.694.099-7, Chefe de Gabinete, da Secretaria de Estado de Segurança Pública do Distrito Federal, Símbolo CPE-02 (00000639), no período de 26/08/2024 a 29/08/2024, em virtude de dispensa de ponto para participação da XCI Reunião Ordinária do Conselho Nacional de Secretários de Segurança Pública (00050-00008718/2021-09).

MARCOS LEÔNICIO SOUSA RIBEIRO



**CASA MILITAR**

DESPACHO DO CHEFE  
Em 05 de setembro de 2024

PROCESSO Nº 00054-00104045/2024-49. INTERESSADO: POLÍCIA MILITAR DO DISTRITO FEDERAL. ASSUNTO: AUTORIZAÇÃO DE AFASTAMENTO PARA O EXTERIOR DE POLICIAL MILITAR.

AUTORIZO, nos termos da delegação de competência prevista no inciso III do art. 1º do Decreto nº 37.215, de 29 de março de 2016, o afastamento para o exterior, em missão eventual, no período a contar de 02 de setembro a 12 de outubro de 2024, do 2º SGT QPPMC FELIPE FRANCO DO VALE, matrícula 215.188-X, da Polícia Militar do Distrito Federal, com destino à cidade de Lima, Peru, a fim de participar do "VII Curso de Capacitação em Técnicas de Brecha e Demolição", promovido pela Polícia Nacional do Peru, sem ônus para a PMDF, preservada a remuneração do militar em moeda nacional, em consonância com o Decreto Distrital nº 25.507 de 14 de janeiro de 2005, com os incisos I e V do art. 11 e com o art. 17, tudo da Lei Federal nº 10.486, de 4 de julho de 2002, e segundo a Informação Técnica nº 216/2024 - CM/AJL (150450766) e sua cota de aprovação (150452776). Publique-se e encaminhe-se os autos do processo à Polícia Militar do Distrito Federal para a adoção das providências complementares.

EMERSON EDUARDO ALVES DE ANDRADE  
CEL QOPM

DESPACHO DO CHEFE  
Em 05 de setembro de 2024

PROCESSO Nº 00054-00107513/2024-37. INTERESSADO: POLÍCIA MILITAR DO DISTRITO FEDERAL. Assunto: AUTORIZAÇÃO DE AFASTAMENTO PARA O EXTERIOR.

AUTORIZO, nos termos da delegação de competência prevista no inciso III do art. 1º do Decreto nº 37.215, de 29 de março de 2016, o afastamento para o exterior, no período de 17 a 26 de setembro de 2024, do 1º TEN QOPMA - NILS NILSON CORRÊA PINHEIRO - Mat. 23.847/3; do 2º TEN QOPM - MATEUS VILELA GONÇALVES DA FONSECA - Mat.: 736.380/X; do 1º SGT QPPMC - WELLINGTON PATROCÍNIO MARTINS - Mat. 24.083/4; do 2º SGT QPPMC - DOUGLAS GONÇALVES DE MORAES - Mat. 72.824/1; e do 3º SGT QPPMC - PEDRO HENRIQUE PANIAGO DE OLIVEIRA AMARAL, Mat. 731.846/4; todos da Polícia Militar do Distrito Federal, com destino à cidade de Ankara - Turquia, a fim de realizarem visita técnica de verificação de amostra de item licitado no Pregão Eletrônico Internacional (PEI) nº 33/2023, sem ônus para a PMDF, preservada a remuneração dos militares em moeda nacional, em consonância com o Decreto Distrital nº 25.507 de 14 de janeiro de 2005, e segundo a Informação Técnica nº 215/2024 - CM/AJL (150404194) e sua cota de aprovação (150404374); Publique-se e encaminhe-se os autos do processo à Polícia Militar do Distrito Federal para a adoção das providências complementares.

EMERSON EDUARDO ALVES DE ANDRADE  
CEL QOPM

**CORPO DE BOMBEIROS MILITAR**

PORTARIA DE 29 DE AGOSTO DE 2024

O COMANDANTE-GERAL DO CORPO DE BOMBEIROS MILITAR DO DISTRITO FEDERAL, no uso da delegação constante do art. 1º, I, "c", do Decreto nº 15.740, de 23 de junho de 1994, resolve:

RETIFICAR o Ato que publicou a AGREGAÇÃO do Maj. QOBM/Cdent. MARCO ANTÔNIO SANTOS VIEIRA, matrícula 1760956, na página 77, do DODF nº 163, de 26 de agosto de 2024. ONDE SE LÊ: "...AGREGAR ao respectivo Quadro, a contar de 16 de agosto de 2024, o Cap. QOBM/Cond. MARCO ANTÔNIO SANTOS VIEIRA, matrícula 1760956...", LEIA-SE: "...AGREGAR ao respectivo Quadro, a contar de 16 de agosto de 2024, Maj. QOBM/Cdent. MARCO ANTÔNIO SANTOS VIEIRA, matrícula 1760956...", e Processo SEI nº 00053-00142920/2024-19.

SANDRO GOMES SANTOS DA SILVA

APOSTILAMENTO DE 04 DE SETEMBRO DE 2024

O COMANDANTE-GERAL DO CORPO DE BOMBEIROS MILITAR DO DISTRITO FEDERAL, no uso das competências previstas nos incisos III e VI, do artigo 7º, do Decreto Federal nº 7.163, de 29 de abril de 2010, que regulamenta o inciso I, do artigo 10-B, da Lei nº 8.255, de 20 de novembro de 1991, que dispõe sobre a organização básica do Corpo de Bombeiros Militar do Distrito Federal, e, observando o que consta dos Processos nº 0053-001617/2010 - CBMDF, resolve:

CONCEDER o pagamento do benefício auxílio-invalidez ao Major BM Ref. JOÃO FELIPE ZEIDAN NETO, matrícula nº 1401796, a contar de 09 de agosto de 2024, conforme o artigo 26, II, § 3º, da Lei nº 10.486/2002.

SANDRO GOMES SANTOS DA SILVA

**CONTROLADORIA**

PORTARIA DE 29 DE AGOSTO DE 2024

O CONTROLADOR, DO CORPO DE BOMBEIROS MILITAR DO DISTRITO FEDERAL, no uso da competência que lhe foi delegada por meio dos art. 5º da Portaria nº 24, de 25 de novembro de 2020, que aprova o Regimento Interno do Corpo de Bombeiros Militar do Distrito Federal, que implica na execução dos atos previstos no

inciso I, do art. 2º, do Decreto nº 37.096, de 02 de fevereiro de 2016, que define procedimentos para instrução e instauração de tomada de contas especial no âmbito do Poder Executivo do Distrito Federal e altera o inciso III, do § 7º, do art. 46 e o art. 132, ambos do Decreto nº 32.598, de 15 de dezembro de 2010, combinado com o art. 25, inciso VII, da Instrução Normativa nº 03, de 15 de dezembro de 2021, de lavra do Tribunal de Contas do Distrito Federal, e, ainda, o disposto no art. 76, inciso XI, do RICBDMF, resolve Art. 1º Designar o 1º Ten. QOBM/Comb. DINO DIEGO DE ALMEIDA MUCIO, matr. 1142639, em substituição à 1ª Ten. QOBM/Comb. TATIANE AGUIAR CARNEIRO, matr. 1424016, como Tomador de Contas no processo de Tomada de Contas Especial nº 00053-00046955/2023-47, que foi instaurado por meio da Portaria de 25 de junho de 2024, publicada no DODF nº 122, de 28 de junho de 2024.

Art. 2º Determinar ao militar substituto que entre em contato com a Seção de Processos Administrativos de Responsabilidade Civil por Dano ao Erário – SEARC/COGED, preferencialmente pelo telefone 3193-0059, ou compareça à Corregedoria, localizada no QCG – Quartel do Comando Geral - SAM Lote D Módulo E - Anexo, no prazo de 24 (vinte e quatro) horas, a contar da publicação desta Portaria, para formalizar o recebimento dos autos.

Art. 3º Esta Portaria entra em vigor na data de sua publicação.

ÁTILA GOMES NASCIMENTO

**SUBCOMANDO GERAL  
DEPARTAMENTO DE RECURSOS HUMANOS  
DIRETORIA DE INATIVOS E PENSIONISTAS**

PORTARIA Nº 69, DE 05 DE SETEMBRO DE 2024

O DIRETOR DE INATIVOS E PENSIONISTAS, DO CORPO DE BOMBEIROS MILITAR DO DISTRITO FEDERAL, com base nos arts. 26 e 29 do Decreto Federal nº 7.163, de 29 abr. 2010, que regulamenta o inciso I do art. 10-B da Lei nº 8.255, de 20 de novembro de 1991, que dispõe sobre a organização básica do CBMDF, c/c o inciso II do art. 144 do Regimento Interno do CBMDF, resolve:

CANCELAR a pensão militar concedida a Maria da Cruz Gonçalves Barbosa e Leonardo Gonçalves Vaz, conforme Portaria nº 83, de 05 de outubro de 2023, publicado no DODF nº 191 de 10 de outubro de 2023, na qualidade de companheira e filho menor de 24 anos, universitário, cujo o instituidor é o ex-ST SALVADOR DA SILVA VAZ, matr. 1403539, excluído a bem da disciplina em 16 de agosto de 2021 (morte ficta), com fundamento no Parecer Jurídico Nº 60/2024 - PGDF/PGCONS, e Sentença Judicial proferida nos autos do processo nº 0716204-18.2024.8.07.0018 - TJDF. Processo SEI nº 00053-00071466/2022-42 - CBMDF.

FABIANO LUIS DE MEDEIROS

**DEPARTAMENTO DE TRÂNSITO**

INSTRUÇÃO Nº 826, DE 25 DE SETEMBRO DE 2018 (\*)

O DIRETOR-GERAL DO DEPARTAMENTO DE TRÂNSITO DO DISTRITO FEDERAL, INTERINO, no uso das atribuições que lhe confere o Artigo 100, inciso XLI do regimento aprovado pelo Decreto nº 27.784, de 16 de março de 2007, resolve:

AVERBAR o tempo de serviço e de contribuição prestado pela servidora ANA LÚCIA GONÇALVES DE ALENCAR, Assistente de Trânsito, matrícula nº 1.408-7, no total de 1.945 (um mil, novecentos e quarenta e cinco) dias, ou seja, 5 (cinco) anos, 4 (quatro) meses e 0 (zero) dia, referente aos períodos de 01/02/1988 a 10/03/1989, de 01/02/1991 a 28/02/1991 e de 29/04/1991 a 19/06/1995, contados para efeitos de aposentadoria, conforme Certidões de Tempo de Serviço constante do Processo SEI nº 00055-00148533/2018-91.

SILVAIN BARBOSA FONSECA FILHO

(\*) Republicada por ter sido encaminhada com incorreções no original, DODF nº 184, de 26 de setembro de 2018, página 29.

**SECRETARIA DE ESTADO DE  
ADMINISTRAÇÃO PENITENCIÁRIA**

**SUBSECRETARIA DE ADMINISTRAÇÃO GERAL**

ORDEM DE SERVIÇO Nº 324, DE 04 DE SETEMBRO DE 2024

O SUBSECRETÁRIO DE ADMINISTRAÇÃO GERAL, DA SECRETARIA DE ESTADO DE ADMINISTRAÇÃO PENITENCIÁRIA DO DISTRITO FEDERAL, com fundamento no artigo 117 da Lei Federal nº 14.133, de 1º de abril de 2021, que trata das Licitações e Contratos Administrativos, no artigo 10 do Decreto nº 44.330, de 16 de março de 2023, que regulamenta a Lei Federal nº 14.133/21 no âmbito da Administração Pública direta, autárquica e fundacional do Distrito Federal, e no artigo 2º, inciso III, da Portaria nº 15, de 22 de julho de 2020, publicada no DODF nº 139, de 24 de julho de 2020, que dispõe sobre a delegação de competência a servidores da Secretaria de Estado de Administração Penitenciária, resolve:

Art. 1º Designar os servidores CYNTIA MARINS RAMOS DA SILVA, matrícula 182.005-2 e DIOGO CAMPOS FLORENCIO CHILON, matrícula 197.723-7, que atuarão respectivamente, como Executor e Suplente da Nota de Empenho

2024NE001317, emitida em 02/09/2024, em favor da empresa ANA ROSA SAMPAIO DE MELO SOUSA ME, Processo SEI nº 04026-00036718/2024-64, que tem por objeto a aquisição de 20 (vinte) unidades de BULE DE CHÁ, Descrição: em aço inox, com capacidade de 600ml, com tampa; 150 (cento e cinquenta) rolos de FILME PLÁSTICO, Descrição: filme de PVC transparente, rolo de 28cm x 30m e 100 (cem) unidade de COADOR DE CAFÉ, Descrição: material 100% algodão, com cabo de madeira, tamanho pequeno, capacidade de 2 litros, conforme Autorização de Despesa e Empenho.

Art. 2º Ao executor e suplente designados no artigo supra, cabe o cumprimento das atribuições expressas na Portaria nº 29, de 25 de fevereiro de 2004, da Secretaria de Estado de Gestão Administrativa do Distrito Federal - SGA, bem como ao estabelecido no art. 10, do Decreto nº 44.330, de 16 de março de 2023, na Instrução Normativa-SEGES/MPDG nº 05/2017 e, em especial, ao que dispõe o art. 117 da Lei nº 14.133/21 e à Portaria nº 419/SEAPE/DF, de 08 de dezembro de 2021, que estabelece diretrizes para a gestão, acompanhamento e fiscalização da execução de contratos, convênios, acordos e instrumentos congêneres celebrados pela Secretaria de Estado de Administração Penitenciária do Distrito Federal, e dá outras providências.

Art. 3º Ficam convalidados os atos praticados pelos executores ora designados, até a publicação desta Ordem de serviço.

Art. 4º Esta Ordem de Serviço entra em vigor na data de sua publicação.

JEFERSON LISBOA GIMENES

#### ORDEM DE SERVIÇO Nº 325, DE 04 DE SETEMBRO DE 2024

O SUBSECRETÁRIO DE ADMINISTRAÇÃO GERAL, DA SECRETARIA DE ESTADO DE ADMINISTRAÇÃO PENITENCIÁRIA DO DISTRITO FEDERAL, com fundamento no artigo 117 da Lei Federal nº 14.133, de 1º de abril de 2021, que trata das Licitações e Contratos Administrativos, no artigo 10 do Decreto nº 44.330, de 16 de março de 2023, que regulamenta a Lei Federal nº 14.133/21 no âmbito da Administração Pública direta, autárquica e fundacional do Distrito Federal, e no artigo 2º, inciso III, da Portaria nº 15, de 22 de julho de 2020, publicada no DODF nº 139, de 24 de julho de 2020, que dispõe sobre a delegação de competência a servidores da Secretaria de Estado de Administração Penitenciária, resolve:

Art. 1º Designar os servidores ADÃO MANOEL DO NASCIMENTO, matrícula 178.485-4, e ROSILENE OLIVEIRA LIMA MARQUES, matrícula 197.718-0, que atuarão respectivamente, como Executor e Suplente da Nota de Empenho 2024NE001316, emitida em 02/09/2024, em favor da empresa AS FURIOSAS LTDA, Processo SEI nº 04026-00036917/2024-72, que tem por objeto a aquisição de 27 (vinte e sete) unidades de TOALHA PARA BANDEJA, Descrição: formato redondo, em vinil ou emborrachado, cor branca, medindo 40cm de diâmetro, conforme Autorização de Despesa e Empenho.

Art. 2º Ao executor e suplente designados no artigo supra, cabe o cumprimento das atribuições expressas na Portaria nº 29, de 25 de fevereiro de 2004, da Secretaria de Estado de Gestão Administrativa do Distrito Federal - SGA, bem como ao estabelecido no art. 10, do Decreto nº 44.330, de 16 de março de 2023, na Instrução Normativa-SEGES/MPDG nº 05/2017 e, em especial, ao que dispõe o art. 117 da Lei nº 14.133/21 e à Portaria nº 419/SEAPE/DF, de 08 de dezembro de 2021, que estabelece diretrizes para a gestão, acompanhamento e fiscalização da execução de contratos, convênios, acordos e instrumentos congêneres celebrados pela Secretaria de Estado de Administração Penitenciária do Distrito Federal, e dá outras providências.

Art. 3º Ficam convalidados os atos praticados pelos executores ora designados, até a publicação desta Ordem de serviço.

Art. 4º Esta Ordem de Serviço entra em vigor na data de sua publicação.

JEFERSON LISBOA GIMENES

#### ORDEM DE SERVIÇO Nº 326, DE 04 DE SETEMBRO DE 2024

O SUBSECRETÁRIO DE ADMINISTRAÇÃO GERAL, DA SECRETARIA DE ESTADO DE ADMINISTRAÇÃO PENITENCIÁRIA DO DISTRITO FEDERAL, com fundamento no artigo 117 da Lei Federal nº 14.133, de 1º de abril de 2021, que trata das Licitações e Contratos Administrativos, no artigo 10 do Decreto nº 44.330, de 16 de março de 2023, que regulamenta a Lei Federal nº 14.133/21 no âmbito da Administração Pública direta, autárquica e fundacional do Distrito Federal, e no artigo 2º, inciso III, da Portaria nº 15, de 22 de julho de 2020, publicada no DODF nº 139, de 24 de julho de 2020, que dispõe sobre a delegação de competência a servidores da Secretaria de Estado de Administração Penitenciária, resolve:

Art. 1º Designar os servidores DIOGO CAMPOS FLORENCIO CHILON, matrícula 197.723-7 e CYNTHIA MARINS RAMOS DA SILVA, matrícula 182.005-2, que atuarão respectivamente, como Executor e Suplente da Nota de Empenho 2024NE01330, emitida em 02/09/2024, em favor da empresa ATACADÃO DAS UTILIDADES LTDA, Processo SEI nº 04026-00037086/2024-56, que tem por objeto a aquisição de 100 (cem) unidades de PRATO DE SOBREMESA, Descrição: de vidro temperado branco, de 1º qualidade, medindo 19cm de diâmetro, Item 35, Marca: DGIA, Unidade: unidade; 100 (cem) unidades de PRATO FUNDO, Descrição: de vidro temperado branco, medindo no mínimo 22cm de diâmetro, Item 36, Marca: DGIA, Unidade: unidade, conforme Autorização de Despesa e Empenho.

Art. 2º Ao executor e suplente designados no artigo supra, cabe o cumprimento das atribuições expressas na Portaria nº 29, de 25 de fevereiro de 2004, da Secretaria de Estado de Gestão Administrativa do Distrito Federal - SGA, bem como ao estabelecido no art. 10, do Decreto nº 44.330, de 16 de março de 2023, na Instrução

Normativa-SEGES/MPDG nº 05/2017 e, em especial, ao que dispõe o art. 117 da Lei nº 14.133/21 e à Portaria nº 419/SEAPE/DF, de 08 de dezembro de 2021, que estabelece diretrizes para a gestão, acompanhamento e fiscalização da execução de contratos, convênios, acordos e instrumentos congêneres celebrados pela Secretaria de Estado de Administração Penitenciária do Distrito Federal, e dá outras providências.

Art. 3º Ficam convalidados os atos praticados pelos executores ora designados, até a publicação desta Ordem de serviço.

Art. 4º Esta Ordem de Serviço entra em vigor na data de sua publicação.

JEFERSON LISBOA GIMENES

#### ORDEM DE SERVIÇO Nº 327, DE 05 DE SETEMBRO DE 2024

O SUBSECRETÁRIO DE ADMINISTRAÇÃO GERAL, DA SECRETARIA DE ESTADO DE ADMINISTRAÇÃO PENITENCIÁRIA DO DISTRITO FEDERAL, com fundamento no artigo 117 da Lei Federal nº 14.133, de 1º de abril de 2021, que trata das Licitações e Contratos Administrativos, no artigo 10 do Decreto nº 44.330, de 16 de março de 2023, que regulamenta a Lei Federal nº 14.133/21 no âmbito da Administração Pública direta, autárquica e fundacional do Distrito Federal, e no artigo 2º, inciso III, da Portaria nº 15, de 22 de julho de 2020, publicada no DODF nº 139, de 24 de julho de 2020, que dispõe sobre a delegação de competência a servidores da Secretaria de Estado de Administração Penitenciária, resolve:

Art. 1º Designar os servidores CYNTHIA MARINS RAMOS DA SILVA, matrícula 182.005-2, e ADAO MANOEL DO NASCIMENTO, matrícula 178.485-4, para atuar, respectivamente, como Executora e Suplente da Nota de Empenho 2024NE01339, emitida em 04/09/2024, em favor da empresa COMERCIAL MINAS BRASÍLIA EIRELI - EPP, Processo SEI nº 04026-00020592/2024-14, que tem por objeto a aquisição de 180.000 (cento e oitenta mil) pacotes de PAPEL HIGIÊNICO, Material Celulose Virgem, Comprimento 30 metros, Largura 10 cm, Tipo Picotado, Folhas Duplas, Cor Branca. Marca: BOB / BOB / BOB . Rolo 30,00 M, item 08, conforme Autorização de Despesa e Empenho.

Art. 2º A executora e suplente designados no artigo supra, cabe o cumprimento das atribuições expressas na Portaria nº 29, de 25 de fevereiro de 2004, da Secretaria de Estado de Gestão Administrativa do Distrito Federal - SGA, bem como ao estabelecido no art. 10, do Decreto nº 44.330, de 16 de março de 2023, na Instrução Normativa-SEGES/MPDG nº 05/2017 e, em especial, ao que dispõe o art. 117 da Lei nº 14.133/21 e à Portaria nº 419/SEAPE/DF, de 08 de dezembro de 2021, que estabelece diretrizes para a gestão, acompanhamento e fiscalização da execução de contratos, convênios, acordos e instrumentos congêneres celebrados pela Secretaria de Estado de Administração Penitenciária do Distrito Federal, e dá outras providências.

Art. 3º Ficam convalidados os atos praticados pelos executores ora designados, até a publicação desta Ordem de serviço.

Art. 4º Esta Ordem de Serviço entra em vigor na data de sua publicação.

JEFERSON LISBOA GIMENES

#### ORDEM DE SERVIÇO Nº 328, DE 05 DE SETEMBRO DE 2024

O SUBSECRETÁRIO DE ADMINISTRAÇÃO GERAL, DA SECRETARIA DE ESTADO DE ADMINISTRAÇÃO PENITENCIÁRIA DO DISTRITO FEDERAL, com fundamento no artigo 117 da Lei Federal nº 14.133, de 1º de abril de 2021, que trata das Licitações e Contratos Administrativos, no artigo 10 do Decreto nº 44.330, de 16 de março de 2023, que regulamenta a Lei Federal nº 14.133/21 no âmbito da Administração Pública direta, autárquica e fundacional do Distrito Federal, e no artigo 2º, inciso III, da Portaria nº 15, de 22 de julho de 2020, publicada no DODF nº 139, de 24 de julho de 2020, que dispõe sobre a delegação de competência a servidores da Secretaria de Estado de Administração Penitenciária, resolve:

Art. 1º Designar os servidores JAIRO SALGUEIRO BANO FILHO, matrícula 178.549-4 e ROSILENE OLIVEIRA LIMA MARQUES, matrícula 197.718-0, que atuarão respectivamente, como Executor e Suplente da Nota de Empenho 2024NE01332, emitida em 04/09/2024, em favor da empresa LA MAISON DISTRIBUIDORA LTDA, Processo SEI nº 04026-00037733/2024-20, que tem por objeto a aquisição de 420 (quatrocentos e vinte) frascos de ÁLCOOL EM GEL, Descrição: Álcool etílico hidratado, Base alcoólica 70%, Tipo Antisséptico, Para Higiene da pele e das mãos, Unidade de fornecimento: Frasco com 500ml. Item 4, Marca: Hands Free La Maison, conforme Autorização de Despesa e Empenho.

Art. 2º Ao executor e suplente designados no artigo supra, cabe o cumprimento das atribuições expressas na Portaria nº 29, de 25 de fevereiro de 2004, da Secretaria de Estado de Gestão Administrativa do Distrito Federal - SGA, bem como ao estabelecido no art. 10, do Decreto nº 44.330, de 16 de março de 2023, na Instrução Normativa-SEGES/MPDG nº 05/2017 e, em especial, ao que dispõe o art. 117 da Lei nº 14.133/21 e à Portaria nº 419/SEAPE/DF, de 08 de dezembro de 2021, que estabelece diretrizes para a gestão, acompanhamento e fiscalização da execução de contratos, convênios, acordos e instrumentos congêneres celebrados pela Secretaria de Estado de Administração Penitenciária do Distrito Federal, e dá outras providências.

Art. 3º Ficam convalidados os atos praticados pelos executores ora designados, até a publicação desta Ordem de serviço.

Art. 4º Esta Ordem de Serviço entra em vigor na data de sua publicação.

JEFERSON LISBOA GIMENES

## SECRETARIA DE ESTADO DE TRANSPORTE E MOBILIDADE

### SUBSECRETARIA DE ADMINISTRAÇÃO GERAL

ORDEM DE SERVIÇO Nº 159, DE 09 DE SETEMBRO DE 2024

O SUBSECRETÁRIO DE ADMINISTRAÇÃO GERAL, DA SECRETARIA DE ESTADO DE TRANSPORTE E MOBILIDADE DO DISTRITO FEDERAL, no uso das atribuições regimentais previstas no artigo 56, III, do Regimento Interno aprovado pela Portaria nº 06, de outubro de 2022, e tendo em vista a delegação de competências conferida pelo artigo 3º, inciso II, alínea E, da Portaria nº 142, de 05 de junho de 2023, publicada no DODF nº 108, de 12 de junho de 2023, resolve:

CONCEDER Gratificação de Titulação (GTIT), a título de Doutor, correspondendo a 30%, ao servidor OSVALDO ASSIS ROCHA NETO, matrícula 176.422-5, Analista de Transportes Urbanos - Especialidade: Planejamento e Operação, Classe I, Padrão V, do Quadro de Pessoal do Distrito Federal, nos termos do Capítulo IX, da lei Nº 4.426, de 18 de novembro de 2009, por atender aos requisitos, a contar de 28/12/2012. Processo Sei nº 00090-00010876/2022-52.

MARCUS AURÉLIO DE SOUZA MARINHO

ORDEM DE SERVIÇO Nº 160, DE 09 DE SETEMBRO DE 2024

O SUBSECRETÁRIO DE ADMINISTRAÇÃO GERAL, DA SECRETARIA DE ESTADO DE TRANSPORTE E MOBILIDADE DO DISTRITO FEDERAL, no uso das atribuições regimentais previstas no artigo 56, III, do Regimento Interno aprovado pela Portaria nº 06, de outubro de 2022, e tendo em vista a delegação de competências conferida pelo artigo 3º, XI, da Portaria nº 142-SEMOB, de 05 de junho de 2023, publicada no DODF nº 108, de 12 de junho de 2023, e nos termos do artigo 44 da Lei Complementar nº 840, processo SEI 00090-00014980/2024-88, resolve:

Art. 1º Designar ALINE APARECIDA DE SOUZA, matrícula 263962-9, para substituir o cargo de Gerente de Registros Financeiros, símbolo CPC-08, nos dias 10 e 11/09/2024, considerando o afastamento do servidor substituto, bem como a ausência do titular no período.

Art. 2º Esta Ordem de Serviço entra em vigor na data de sua publicação.

MARCUS AURELIO DE SOUZA MARINHO

ORDEM DE SERVIÇO Nº 161, DE 09 DE SETEMBRO DE 2024

O SUBSECRETÁRIO DE ADMINISTRAÇÃO-GERAL, DA SECRETARIA DE ESTADO DE TRANSPORTE E MOBILIDADE DO DISTRITO FEDERAL, no uso das atribuições regimentais previstas no art. 56 do Regimento Interno aprovado pela Portaria nº 06, de 17/10/2022, e tendo em vista a delegação de competências conferida pelo art. 3º, inc. I, alínea "F", da Portaria nº 142-SEMOB, de 05 de junho de 2023, publicada no DODF nº 108, de 12 de junho de 2023, Processo SEI nº 00090-00015405/2024-01, resolve:

CONVERTER, em pecúnia, 20 (vinte) meses de licença-prêmio por assiduidade à servidora MARIA ISABEL BORGES GONÇALVES DIDEROT, matrícula nº 21.773-5, Auditora Fiscal de Atividades Urbanas, Especialidade: Transportes, Classe Especial, Padrão V, do quadro de pessoal do Distrito Federal.

MARCUS AURELIO DE SOUZA MARINHO

## SECRETARIA DE ESTADO DE JUSTIÇA E CIDADANIA

### SECRETARIA EXECUTIVA

PORTARIA Nº 871, DE 03 DE SETEMBRO DE 2024

O SECRETÁRIO EXECUTIVO, DA SECRETARIA DE ESTADO DE JUSTIÇA E CIDADANIA DO DISTRITO FEDERAL, no uso das atribuições que lhe foram conferidas pelo art. 114 do seu Regimento Interno, aprovado pelo Decreto nº 34.320, de 26 de abril de 2013, publicado no DODF nº 87, de 29 de abril de 2013, e delegadas pelo art. 1º, inciso XXII, da Portaria nº 141, de 05 de julho de 2019, publicada no DODF nº 127, de 09 de julho de 2019, e considerando a Portaria nº 271, de 16/03/2022, DODF nº 52, de 17/03/2022, p.19, que estabelece procedimentos de aquisições e contratações da Secretaria de Estado de Justiça e Cidadania do Distrito Federal, resolve:

Art. 1º Incluir os servidores abaixo relacionados como membros da Equipe de Planejamento da Contratação (EPC) que realizará a Elaboração de Termo de Referência para contratação de serviços integrados de manutenção, operacionalização e apoio à gestão do Sistema de Atendimento Imediato ao Cidadão da Subsecretaria de Modernização do Atendimento Imediato ao Cidadão - Na Hora, publicada pela Portaria nº 852, de 27 de agosto de 2024, no DODF nº 166, de 29 de agosto de 2024:

- I - GRACE KELLY PONTES, matrícula nº 247.667-3;
- II - ALANA JOYNE ARAUJO SILVA HEMPLING, matrícula nº 248.961-9;
- III - ANA CAROLINE BARBOSA DE SOUZA SANTANA, matrícula nº 242.485-1;
- IV - EDUARDO FELIPE DOS SANTOS, matrícula nº 249.659-3;
- V - SERGIO LUIZ RAIMUNDO NERI DE SANTANA, matrícula nº 1.430.837-1; e
- VI - Coordenador: RODRIGO BARBOSA DA SILVA, matrícula nº 254.339-7.

Art. 2º Permanecem inalterados os demais dispositivos da referida portaria.

Art.3º Esta Portaria entra em vigor na data de sua publicação.

JAIME SANTANA DE SOUSA

PORTARIA Nº 881, DE 05 DE SETEMBRO DE 2024

O SECRETÁRIO EXECUTIVO, DA SECRETARIA DE ESTADO DE JUSTIÇA E CIDADANIA DO DISTRITO FEDERAL, no uso das atribuições que lhe foram conferidas pelo art. 114 do seu Regimento Interno, aprovado pelo Decreto nº 34.320, de 26 de abril de 2013, publicado no DODF nº 87, de 29 de abril de 2013, e delegadas pelo art. 1º, incisos V, VII e XXII, da Portaria nº 141, de 05 de julho de 2019, publicada no DODF nº 127, de 09 de julho de 2019, pág. 12, e tendo em vista o contido no art. 3º do Decreto nº 39.002, de 24 de abril de 2018, que regulamenta os arts. 44 e 45 da Lei Complementar nº 840, de 23 de dezembro de 2011, resolve:

DESIGNAR FRANCISCO ALVES QUIRINO, matrícula nº 2474867, ocupante do cargo de Técnico em Desenvolvimento e Assistência Social, para substituir o cargo de Chefe, Símbolo CC-06, do Núcleo Pró-Vítima do Paranoá, da Gerência de Gestão de Núcleos, da Diretoria de Atendimento a Vítimas de Violência, da Subsecretaria de Apoio a Vítimas de Violência, da Secretaria de Estado de Justiça e Cidadania do Distrito Federal, nos termos do §1º, do artigo 44, da Lei Complementar nº 840, de 23/12/2011, a contar de 04/09/2024.

JAIME SANTANA DE SOUSA

PORTARIA Nº 882, DE 05 DE SETEMBRO DE 2024

O SECRETÁRIO EXECUTIVO, DA SECRETARIA DE ESTADO DE JUSTIÇA E CIDADANIA DO DISTRITO FEDERAL, no uso das atribuições que lhe foram conferidas pelo art. 114 do seu Regimento Interno, aprovado pelo Decreto nº 34.320, de 26 de abril de 2013, publicado no DODF nº 87, de 29 de abril de 2013, e delegadas pelo art. 1º, incisos V, VII e XXII, da Portaria nº 141, de 05 de julho de 2019, publicada no DODF nº 127, de 09 de julho de 2019, pág. 12, e tendo em vista o contido no art. 3º do Decreto nº 39.002, de 24 de abril de 2018, que regulamenta os arts. 44 e 45 da Lei Complementar nº 840, de 23 de dezembro de 2011, resolve:

DESIGNAR LUANA ALVES DE SOUZA, matrícula nº 01751476, ocupante do cargo de Especialista Socioeducativo - Assistência Social, para substituir o cargo de Gerente, Símbolo CPC-08, da Gerência de Atendimento em Meio Aberto do Paranoá, da Diretoria do Meio Aberto, da Unidade de Gestão das Medidas Socioeducativas de Semiliberdade e Meio Aberto, da Subsecretaria do Sistema Socioeducativo, da Secretaria de Estado de Justiça e Cidadania do Distrito Federal, no período de 04/09/2024 a 06/09/2024, por motivo de férias regulamentares.

JAIME SANTANA DE SOUSA

PORTARIA Nº 883, DE 05 DE SETEMBRO DE 2024

O SECRETÁRIO EXECUTIVO, DA SECRETARIA DE ESTADO DE JUSTIÇA E CIDADANIA DO DISTRITO FEDERAL, no uso das atribuições que lhe foram conferidas pelo art. 114 do seu Regimento Interno, aprovado pelo Decreto nº 34.320, de 26 de abril de 2013, publicado no DODF nº 87, de 29 de abril de 2013, e delegadas pelo art. 1º, incisos V, VII e XXII, da Portaria nº 141, de 05 de julho de 2019, publicada no DODF nº 127, de 09 de julho de 2019, pág. 12, e tendo em vista o contido no art. 3º do Decreto nº 39.002, de 24 de abril de 2018, que regulamenta os arts. 44 e 45 da Lei Complementar nº 840, de 23 de dezembro de 2011, resolve:

DESIGNAR DIEGO PORTO MOREIRA, matrícula nº 02402343, ocupante do cargo de Agente Socioeducativo, para substituir o cargo de Chefe de Plantão, Símbolo CPC-06, Código SIGRH nº 02803819, da Gerência de Segurança, da Unidade de Internação de Brazlândia, da Unidade de Gestão da Medida Socioeducativa de Internação, da Subsecretaria do Sistema Socioeducativo, da Secretaria de Estado de Justiça e Cidadania do Distrito Federal, nos termos do §1º, do artigo 44, da Lei Complementar nº 840, de 23/12/2011, a contar de 02/09/2024.

JAIME SANTANA DE SOUSA

PORTARIA Nº 884, DE 05 DE SETEMBRO DE 2024

O SECRETÁRIO-EXECUTIVO, DA SECRETARIA DE ESTADO DE JUSTIÇA E CIDADANIA DO DISTRITO FEDERAL, no uso das atribuições que lhe foram conferidas pelo art. 114, do seu Regimento Interno, aprovado pelo Decreto nº 34.320, de 26 de abril de 2013, publicado no DODF nº 87, de 29 de abril de 2013, as atribuições delegadas pela Portaria nº 141, de 5 de julho de 2019, artigo 1º, incisos VII e XXII, publicada no DODF nº 127, de 9 de julho de 2019, resolve:

Art. 1º Alterar a composição do Grupo de Trabalho instituído pela Portaria nº 1.121, de 07 de novembro de 2023, publicada no DODF nº 210, de 09 de novembro de 2023, que institui o Grupo de Trabalho de Gestão de Risco.

Art. 2º O Grupo de Trabalho passa a ser composto com as seguintes alterações em sua composição:

- I - Dispensar AMANDA RIBEIRO BATISTA, matrícula 215.700-4;
- II - Dispensar HARLEM DE OLIVEIRA ACIOLI, matrícula 240.314-5;
- III - Designar ANDREZA DAMIANI FONSECA FREIRE, matrícula 221.742-2;

Art. 3º Esta Portaria entra em vigor na data de sua publicação.

JAIME SANTANA DE SOUSA

PORTARIA Nº 886, DE 05 DE SETEMBRO DE 2024

O SECRETÁRIO-EXECUTIVO, DA SECRETARIA DE ESTADO DE JUSTIÇA E CIDADANIA DO DISTRITO FEDERAL, no uso das atribuições que lhe foram conferidas pelo art. 114 do seu Regimento Interno, aprovado pelo Decreto nº 34.320, de 26 de abril de 2013, publicado no DODF nº 87, de 29 de abril de 2013, e delegadas pelo

art. 1º, incisos V, VII e XXII, da Portaria nº 141, de 05 de julho de 2019, publicada no DODF nº 127, de 09 de julho de 2019, pág. 12, e tendo em vista o contido no art. 3º do Decreto nº 39.002, de 24 de abril de 2018, que regulamenta os arts. 44 e 45 da Lei Complementar nº 840, de 23 de dezembro de 2011, resolve:

DESIGNAR KELSON FERREIRA MACHADO, matrícula nº 0240964X, ocupante do cargo de Agente Socioeducativo, para substituir o cargo de Chefe de Plantão, Símbolo CPC-06, Código SIGRH nº 02803070, da Gerência de Segurança, da Unidade de Internação de Santa Maria, da Unidade de Gestão da Medida Socioeducativa de Internação, da Subsecretaria do Sistema Socioeducativo, da Secretaria de Estado de Justiça e Cidadania do Distrito Federal, no período de 22/06/2024 a 30/06/2024, por motivo de férias regulamentares.

JAIME SANTANA DE SOUSA

PORTARIA Nº 887, DE 05 DE SETEMBRO DE 2024

O SECRETÁRIO-EXECUTIVO, DA SECRETARIA DE ESTADO DE JUSTIÇA E CIDADANIA DO DISTRITO FEDERAL, no uso das atribuições que lhe foram conferidas pelo art. 114 do seu Regimento Interno, aprovado pelo Decreto nº 34.320, de 26 de abril de 2013, publicado no DODF nº 87, de 29 de abril de 2013, e delegadas pelo art. 1º, incisos V, VII e XXII, da Portaria nº 141, de 05 de julho de 2019, publicada no DODF nº 127, de 09 de julho de 2019, pág. 12, e tendo em vista o contido no art. 3º do Decreto nº 39.002, de 24 de abril de 2018, que regulamenta os arts. 44 e 45 da Lei Complementar nº 840, de 23 de dezembro de 2011, resolve:

DESIGNAR LUANA DOMINGUES DE SOUZA, matrícula nº 1962922, ocupante do cargo de Agente Socioeducativo, para substituir o cargo de Chefe de Plantão, Símbolo CPC-06, Código SIGRH nº 02802903, da Gerência de Segurança, da Unidade de Atendimento Inicial, da Unidade de Gestão da Medida Socioeducativa de Internação, da Subsecretaria do Sistema Socioeducativo, da Secretaria de Estado de Justiça e Cidadania do Distrito Federal, na data de 31/08/2024, por motivo de abono de ponto.

JAIME SANTANA DE SOUSA

PORTARIA Nº 888, DE 05 DE SETEMBRO DE 2024

O SECRETÁRIO-EXECUTIVO, DA SECRETARIA DE ESTADO DE JUSTIÇA E CIDADANIA DO DISTRITO FEDERAL, no uso das atribuições que lhe foram conferidas pelo art. 114 do seu Regimento Interno, aprovado pelo Decreto nº 34.320, de 26 de abril de 2013, publicado no DODF nº 87, de 29 de abril de 2013, e delegadas pelo art. 1º, incisos V, VII e XXII, da Portaria nº 141, de 05 de julho de 2019, publicada no DODF nº 127, de 09 de julho de 2019, pág. 12, e tendo em vista o contido no art. 3º do Decreto nº 39.002, de 24 de abril de 2018, que regulamenta os arts. 44 e 45 da Lei Complementar nº 840, de 23 de dezembro de 2011, resolve:

DESIGNAR WILLIAM FERREIRA DOS SANTOS, matrícula nº 2543249, ocupante do cargo de Especialista em Desenvolvimento e Assistência Social - Psicólogo, para substituir o cargo de Chefe, Símbolo CC-06, do Núcleo Pró-vítima do Itapoã, da Gerência de Gestão de Núcleos, da Diretoria de Atendimento à Vítimas de Violência, da Subsecretaria de Apoio à Vítimas de Violência, da Secretaria de Estado de Justiça e Cidadania do Distrito Federal, nos termos do § 1º, do Artigo 44, da Lei Complementar nº 840 de 23/12/2011, a contar de 26/08/2024.

JAIME SANTANA DE SOUSA

## SUBSECRETARIA DE ASSUNTOS FUNERÁRIOS

ORDEM DE SERVIÇO Nº 09, DE 05 DE SETEMBRO DE 2024

A SUBSECRETÁRIA DE ASSUNTOS FUNERÁRIOS, DA SECRETARIA DE JUSTIÇA E CIDADANIA DO DISTRITO FEDERAL, com esteio nas disposições contidas no art. 10 do Regimento Interno desta Secretaria, aprovado Decreto nº 34.320/2013 e considerando o teor da Portaria nº 467, de 29 de julho de 2020, ressalvado o teor do Parecer nº 352/2020 - PGDF/PGCONS, resolve:

Art. 1º Designar os servidores ANA CLAUDIA RODRIGUES DO NASCIMENTO, matrícula nº 247.489-1, AROLD SOARES DE MATOS, matrícula nº 245.464-5, ELTON SANTOS MORAIS, matrícula nº 248.594-X, INGRID LORRANY LIMA DE ALMEIDA, matrícula nº 254.641-8, JULIANA NASCIMENTO RIBEIRO, matrícula nº 256.732-6, REGINALDO MENDONÇA DOS SANTOS, matrícula 255.356-2 e WALKIRIA SANTOS DO AMARAL, matrícula nº 247.556-1, para trabalhar em regime de plantão, conforme escala abaixo:

Dias 14 e 15/09/2024 (sábado e domingo)	ELTON SANTOS MORAIS
Dias 21 e 22/09/2024 (sábado e domingo)	ANA CLAUDIA RODRIGUES DO NASCIMENTO
Dias 28 e 29/09/2024 (sábado e domingo)	AROLD SOARES DE MATOS
Dias 05 e 06/10/2024 (sábado e domingo)	WALKIRIA SANTOS DO AMARAL
Dias 12 e 13/10/2024 (sábado e domingo)	INGRID LORRANY LIMA DE ALMEIDA
Dias 19 e 20/10/2024 (sábado e domingo)	JULIANA NASCIMENTO RIBEIRO
Dias 26 e 27/10/2024 (sábado e domingo)	REGINALDO MENDONÇA DOS SANTOS

Art. 2º Esta Ordem de Serviço entra em vigor na data de sua publicação.

GILCE SANT' ANNA TELES

## SECRETARIA DE ESTADO DE OBRAS E INFRAESTRUTURA

### SECRETARIA EXECUTIVA DE GESTÃO ADMINISTRATIVA E ESTRATÉGICA

ORDEM DE SERVIÇO Nº 30, DE 05 DE SETEMBRO DE 2024

A SECRETÁRIA EXECUTIVA DE GESTÃO ADMINISTRATIVA E ESTRATÉGICA, DA SECRETARIA DE ESTADO DE OBRAS E INFRAESTRUTURA DO DISTRITO FEDERAL, no uso das atribuições que lhe confere as alíneas "c" e "f", do inciso II, do art. 1º, do Decreto nº 39.133, de 15 de junho de 2018, o Decreto nº 29.290, de 22 de julho de 2008, o Decreto nº 45.001, de 26 de setembro de 2023, bem como a Portaria nº 85, de 15 de maio de 2024, resolve:

AUTORIZAR o deslocamento do Servidor EDUARDO GUIMARÃES TEIXEIRA, matrícula: 285.152-0, no período de 03 a 05 de setembro de 2024, no Distrito Anhembi, no Estado de São Paulo - SP, a fim de participar da Conferência ISC Brasil 2024, com ônus parcial para o Distrito Federal, relativo ao pagamento de diárias, conforme instrução do Processo SEI nº 00110-00002503/2024-11.

MEIRE LÚCIA GOMES MONTEIRO MOTA COELHO

### DEPARTAMENTO DE ESTRADAS DE RODAGEM SUPERINTENDÊNCIA ADMINISTRATIVA E FINANCEIRA

ORDEM DE SERVIÇO Nº 632, DE 05 DE SETEMBRO DE 2024

O SUPERINTENDENTE ADMINISTRATIVO E FINANCEIRO, DO DEPARTAMENTO DE ESTRADAS DE RODAGEM DO DISTRITO FEDERAL, usando das atribuições que lhe confere o artigo 89, do Regimento aprovado pelo Decreto nº 37.949/2017, de 12/01/2017, combinado com o artigo 3, da Instrução nº 01, de 16 de abril de 2018, resolve:

CONCEDER Abono de Permanência, equivalente ao valor da respectiva contribuição previdenciária, por ter completado os requisitos para aposentadoria e optado por permanecer em atividade, ELVANE GONZAGA, matrícula nº 93.847-5, ANALISTA DE GESTÃO E FISCALIZAÇÃO RODOVIÁRIA, com base no Art. 3º da Emenda Constitucional nº 47/2005, combinado com a decisão TCDF nº 20/2012 administrativa, a partir de 04/09/2024, processo nº 00113-00019800/2024-11.

CARLOS GERALDO CAIXETA CRUZ

ORDEM DE SERVIÇO Nº 638, DE 09 DE SETEMBRO DE 2024

O SUPERINTENDENTE ADMINISTRATIVO E FINANCEIRO, DO DEPARTAMENTO DE ESTRADAS DE RODAGEM DO DISTRITO FEDERAL, usando das atribuições que lhe confere o artigo 89, do Regimento aprovado pelo Decreto nº 37.949/2017, de 12/01/2017, combinado com o artigo 3, da Instrução nº 01, de 16 de abril de 2018, resolve:

CONCEDER Abono de Permanência, equivalente ao valor da respectiva contribuição previdenciária, por ter completado os requisitos para aposentadoria e optado por permanecer em atividade, REGINALDO VIEIRA DA COSTA, matrícula nº 94.295-2, AGENTE RODOVIÁRIO DE GESTÃO E FISCALIZAÇÃO RODOVIÁRIA, com base no Art. 3º da Emenda Constitucional nº 47/2005, combinado com a decisão TCDF nº 20/2012 administrativa, a partir de 18/06/2022, processo nº 00113-00019823/2024-26.

CARLOS GERALDO CAIXETA CRUZ

## SECRETARIA DE ESTADO DA MULHER

PORTARIA Nº 128, DE 04 DE SETEMBRO DE 2024

A SECRETÁRIA DE ESTADO DA MULHER DO DISTRITO FEDERAL, no uso das atribuições que lhe confere o parágrafo único do art. 105, incisos III e V, da Lei Orgânica do Distrito Federal e em cumprimento ao inciso I do art. 4º do Decreto nº 42.808, de 14 de dezembro de 2021, que dispõe sobre a criação e o funcionamento da Rede Distrital de Proteção à Mulher em Situação de Violência Doméstica e Familiar e dá outras providências, resolve:

Art. 1º Dispensar MAJ. ISABELA CRISTINA DE SOUZA ALMEIDA, matrícula nº 50.942-6, como representante titular da Polícia Militar do Distrito Federal na Rede Distrital de Proteção à Mulher em Situação de Violência Doméstica e Familiar.

Art. 2º Designar TC QOPM GIZELA LUCY TEIXEIRA BARROS, matrícula nº 50.834-9, como representante titular da Polícia Militar do Distrito Federal na Rede Distrital de Proteção à Mulher em Situação de Violência Doméstica e Familiar.

Art.3º Dispensar CAP. MÔNICA DE APARECIDA NONATO RIBEIRO PONTES, matrícula nº 214.969-9, como representante suplente da Polícia Militar do Distrito Federal na Rede Distrital de Proteção à Mulher em Situação de Violência Doméstica e Familiar.

Art. 4º Designar MAJ. ISABELA CRISTINA DE SOUZA ALMEIDA, matrícula nº 50.942-6, como representante suplente da Polícia Militar do Distrito Federal na Rede Distrital de Proteção à Mulher em Situação de Violência Doméstica e Familiar.

Art. 5º Esta Portaria entra em vigor na data de sua publicação.

GISELLE FERREIRA

## PORTARIA Nº 130, DE 05 DE SETEMBRO DE 2024

A SECRETÁRIA DE ESTADO DA MULHER DO DISTRITO FEDERAL, no uso das atribuições previstas no art. 105, Parágrafo Único, inciso V, da Lei Orgânica do Distrito Federal, de acordo com o art. 11, § 1º, inciso III, do Decreto 39.610/2019, conforme art. 52, inciso VII, do Regimento Interno, aprovado pela Portaria nº 33/2022 - SEPLAD, resolve:

DESIGNAR BRUNA AMARAL SILVA, matrícula 283.256-9, para substituir SILVIA RITA OLIVEIRA DE SOUZA, matrícula 282.686-0, Coordenadora, Símbolo CPE-06, da Coordenação de Promoção da Mulher, da Subsecretaria de Promoção das Mulheres, da Secretaria de Estado da Mulher do Distrito Federal, no período de 02/09/2024 a 05/09/2024, por motivo de afastamento legal da titular, conforme Processo SEI 04011-00005451/2023-51.

DESIGNAR PAULO VICTOR DELFINO DA ROCHA, matrícula 283.244-5, para substituir DANIELLA REIS TINEN, matrícula 284.847-3, Diretora, Símbolo CNE-07, da Diretoria de Promoção e Políticas de Cuidados Para Mulheres, da Coordenação de Promoção da Mulher, da Subsecretaria de Promoção das Mulheres, da Secretaria de Estado da Mulher do Distrito Federal, no período de 23/08/2024 a 25/08/2024, por motivo de licença médica, conforme Processo SEI 04011-00004939/2023-61.

DESIGNAR MAYARA BARRETO DE SANTANA, matrícula 283.262-3, para substituir MÔNICA PERES DA LUZ, matrícula 282.481-7, Diretora, Símbolo CNE-07, da Diretoria de Formalização, da Unidade de Convênios e Parcerias, da Secretaria de Estado da Mulher do Distrito Federal, no período de 03/09/2024 a 06/09/2024, por motivo de licença médica, e no período de 09/09/2024 a 18/09/2024, por motivo de férias, conforme Processo SEI 04011-00002623/2024-15.

GISELLE FERREIRA

## RETIFICAÇÃO

Na Portaria nº 129, de 30/08/2024, publicada no DODF nº 169, de 03/09/2024, página 36, o ato que designou o substituto da servidora ZAIKA CAPITA FREITAS COUTO, matrícula 284.118-5, ONDE SE LÊ: "...HENRIQUE DE NORONHA BOËCHAT VÉO, matrícula 184.714-7...", LEIA-SE: "...GARDÊNIA RIBEIRO DE SOUSA CÂNDIDO, matrícula 1.657.095-2...".

## SUBSECRETARIA DE ADMINISTRAÇÃO GERAL

## ORDEM DE SERVIÇO Nº 33, DE 04 DE SETEMBRO DE 2024

A SUBSECRETARIA DE ADMINISTRAÇÃO GERAL, DA SECRETARIA DE ESTADO DA MULHER DO DISTRITO FEDERAL, no uso das atribuições que lhe confere o item b, incisos I do artigo 2º da Portaria nº 59, de 05 de outubro de 2020, e ainda, com base nos artigos nº 29 e 56 da Lei Complementar nº 840/2011, combinado com o art. 9º, § 2º, do Decreto nº 37.770, de 14 de novembro de 2016, resolve:

Art. 1º Alterar a Comissão de Avaliação de Desempenho e Avaliação de Estágio Probatório-CADAM, para avaliação dos servidores efetivos estáveis e não estáveis pertencentes ao Quadro de Pessoal desta Pasta e lotados nas unidades vinculadas à Secretaria de Estado da Mulher, nos termos da Portaria nº 01, de 05 de janeiro de 1995 - SEA, publicada no DODF nº 09, de 11 de janeiro de 1995.

Art. 2º Dispensar as servidoras DENISE AZEVEDO CARDOSO, matrícula 01581082, Gestora em Políticas Públicas e Gestão Governamental, LUCIANA VITORINO DOS SANTOS, matrícula 16571061, Técnico em Assistência Social - Agente Administrativo.

Art. 3º Designar, sem prejuízo de suas atribuições, como integrantes da referida Comissão as servidoras CATIA CONCEIÇÃO ALMEIDA CORNELIO, matrícula 1896660, Técnico em Assistência Social - Agente Social; EVELINE HORTA DE SOUZA, matrícula 1581147, Gestora em Políticas Públicas e Gestão Governamental, GRACIESE MENDONÇA DOS ANJOS, matrícula 02827298, Gerente de Pessoal Ativo, ERONEIDE CUNHA DE MACEDO, matrícula 16571266, Técnico em Assistência Social - Agente Administrativo; ANGÉLICA PEREIRA DE SOUZA, Matrícula 1722182, Especialista em Assistência Social - Assistente Social, esta como indicação do sindicato, para, sob a presidência da primeira, e nos afastamentos legais substituída pela segunda, constituírem a Comissão incumbida de zelar pelas normas de Avaliação de Desempenho e Avaliação de Estágio Probatório - CADAM no âmbito desta Pasta.

Art. 3º Esta Ordem de Serviço entra em vigor na data de sua publicação

Art. 4º Revogam-se as disposições em contrário.

REJANE PARENTE LUCAS

SECRETARIA DE ESTADO DA AGRICULTURA,  
ABASTECIMENTO E DESENVOLVIMENTO RURAL

## PORTARIA Nº 254, DE 09 DE SETEMBRO DE 2024

O SECRETÁRIO DE ESTADO DA AGRICULTURA, ABASTECIMENTO E DESENVOLVIMENTO RURAL DO DISTRITO FEDERAL, no uso de suas atribuições regimentais e tendo em vista o disposto no art. 44 e 45 da Lei complementar nº 840, de 23 de dezembro de 2011, com o Decreto nº 39.002, de 24 de abril de 2018, resolve:

DESIGNAR GLENDA ROBERTA SILVA MOURA, matrícula 17199174, Analista de Desenvolvimento e Fiscalização Agropecuária da Gerência de Produção Animal, para substituir MÁRCIA CRISTINA CARDOSO FERREIRA, matrícula 16603567, Chefe do Núcleo de Produção Animal, Símbolo CPC-06, no período de 30/08/2024 a 28/09/2024, por motivo de afastamento legal do titular do cargo. Processo: 00070-00006830/2023-94.

RAFAEL BORGES BUENO

SECRETARIA DE ESTADO DE  
ATENDIMENTO À COMUNIDADE

## PORTARIA Nº 176, DE 04 DE SETEMBRO DE 2024

A SECRETÁRIA DE ESTADO DE ATENDIMENTO À COMUNIDADE DO DISTRITO FEDERAL, no uso de suas competências previstas no disposto no Decreto nº 39.002, de 24 de abril de 2018, que regulamentou os artigos 44 e 45 da Lei Complementar nº 840, de 23 de dezembro de 2011, resolve:

Art. 1º Designar LEANDRO SILVA LINA, matrícula nº 1710808-X, Símbolo CC-06, Assessor, da Gerência de Aquisições e Contratações, da Diretoria de Contratos e Parcerias, da Subsecretaria de Administração Geral, da Secretaria de Estado de Atendimento à Comunidade do Distrito Federal - SEAC, para substituir, sem acumular vencimentos e sem prejuízo das suas atribuições, VANESSA QUEIROZ COSTA, matrícula nº 1710804-7, Símbolo CC-08, Gerente, da Gerência de Aquisições e Contratações, da Diretoria de Contratos e Parcerias, da Subsecretaria de Administração Geral, da Secretaria de Estado de Atendimento à Comunidade do Distrito Federal - SEAC, no período de 03/09/2024 a 09/09/2024, por motivo de licença médica.

Art. 3º Essa Portaria entra em vigor na data de sua publicação.

CLARA RORIZ

SECRETARIA DE ESTADO DE CIÊNCIA,  
TECNOLOGIA E INOVAÇÃO

## DESPACHO DO SECRETÁRIO

Em 09 de setembro de 2024

Processo: 04008-00000785/2024-69. Interessado: ALEXANDRE AUGUSTO VILLAIN DA SILVA, matrícula 02842106, Secretário Executivo da Secretaria de Estado de Ciência, Tecnologia e Inovação. Assunto: AUTORIZAÇÃO DE VIAGEM. Fundamentado no Inciso II do Art. 1º do Decreto nº 45.001 de 26 de Setembro de 2023, AUTORIZO o deslocamento - com ônus para o Distrito Federal, referente ao pagamento de passagens aéreas e diárias ao servidor ALEXANDRE AUGUSTO VILLAIN DA SILVA, matrícula: 02842106 em virtude de viagem para participação do 17º Fórum de Inovação de Puijiang, em Shangai - República Popular da China. Período da viagem: 04 a 15 de Setembro de 2024, conforme constam nos autos do processo em epígrafe.

LEONARDO REISMAN

## FUNDAÇÃO DE APOIO À PESQUISA

## INSTRUÇÃO Nº 106, DE 09 DE SETEMBRO DE 2024

O DIRETOR PRESIDENTE DA FUNDAÇÃO DE APOIO À PESQUISA DO DISTRITO FEDERAL, no uso de suas atribuições legais, que lhe confere o artigo 15, inciso II, do Decreto nº 43.189, de 05 de abril de 2022, o qual aprovou o Estatuto Social da FAPDF, e com fundamento nos artigos 10, incisos IV e XXII, do Regimento Interno, resolve:

DESIGNAR LARISSA JESUS DE SOUZA, matrícula nº 1.694.038-5, Assessor, da Coordenação Científica, Símbolo CC-08, para substituir ANA PAULA ALMEIDA ARAGÃO, matrícula nº 1.700.483-7, Chefe, da Unidade de Governança e Gestão, Símbolo CNE-05, no período de 30 de setembro à 09 de outubro de 2024, por motivo de férias anuais.

MARCO ANTÔNIO COSTA JÚNIOR

SECRETARIA DE ESTADO DE  
CULTURA E ECONOMIA CRIATIVA

## SUBSECRETARIA DE ADMINISTRAÇÃO GERAL

## ORDEM DE SERVIÇO Nº 522, DE 05 DE SETEMBRO DE 2024

O SUBSECRETÁRIO DE ADMINISTRAÇÃO GERAL, DA SECRETARIA DE ESTADO DE CULTURA E ECONOMIA CRIATIVA DO DISTRITO FEDERAL, no uso das atribuições que lhe confere a Portaria nº 332, de 26 de agosto de 2019, publicada no DODF nº 165, de 30 de agosto de 2019, pág. 13, resolve:

Art. 1º Conceder Abono Permanência, a partir de 14/01/2024, equivalente ao valor de sua contribuição previdenciária ao servidor IBINEAS TEIXEIRA SANTOS, matrícula nº 1401171-9, Analista em Políticas Públicas e Gestão Governamental, Classe: Especial, Padrão 5, lotado no Núcleo de Transporte, da Secretaria de Estado de Cultura e Economia Criativa do Distrito Federal, por haver completado os requisitos para aposentadoria voluntária definida na regra de transição do art. 3º da Emenda Constitucional nº 47/2005, c/c com o Art. 44, incisos I, II e III da Lei Complementar n. 769/2008 e optado por permanecer em atividade, ressaltando que não foram utilizados períodos de licença prêmio por assiduidade na apuração do tempo de serviço para a concessão deste benefício, de acordo com o processo SEI nº 00150-00005677/2024-97.

Art. 2º Esta Ordem de Serviço entra em vigor na data de sua publicação.

ALEXANDRE HENRIQUE PEREIRA PEDROSO

## ORDEM DE SERVIÇO Nº 523, DE 05 DE SETEMBRO DE 2024

O SUBSECRETÁRIO DE ADMINISTRAÇÃO GERAL, DA SECRETARIA DE ESTADO DE CULTURA E ECONOMIA CRIATIVA DO DISTRITO FEDERAL, no uso das atribuições regimentais, e conforme o Decreto nº 36.325, de 28 de janeiro de 2015, publicado no DODF nº 05, de 29 de janeiro de 2015, considerando, ainda, a modalidade de Licitação – Pregão, no âmbito da Secretaria de Estado de Cultura e Economia Criativa do Distrito Federal, para aquisição de bens e serviços específicos, em consonância com a Lei Federal nº 14.133, de 01 de Abril de 2021, e os Decretos Estaduais nº 44.330, de 16 de março de 2023, e Portaria nº 58 de 31 de março de 2022, resolve:

Art. 1º Instituir a Equipe de Planejamento da Contratação, que atuará conforme as competências necessárias ao acompanhamento e apoio de todas as etapas da contratação, em observância ao art. 21, inciso III e art. 22 da Instrução Normativa nº 05, de 26 de maio de 2017, recepcionada pelo Decreto Distrital nº 38.934, de 15 de março de 2018, e autorizada pela Instrução Normativa SEGES/ME nº 98, de 26 de dezembro de 2022.

Art. 2º Designar os servidores, ANDREIA AUGUSTA DE SOUSA, matrícula: 245364-8, para atuar como Integrante Técnica, e MARIAH BOELSUMS, matrícula: 240561-X, para atuar como Integrante Administrativa, para comporem a equipe de Planejamento com vistas a contratação de empresa especializada para a elaboração de pareceres técnicos sobre pedidos de Registro de Patrimônio Imaterial e Tombamento de Patrimônios Materiais, conforme Documento de Formalização de Demanda (150082898).

Art. 3º Os integrantes da equipe supracitada devem atender rigorosamente o que dispõe a Instrução Normativa nº 005/2017, do Ministério do Planejamento, Desenvolvimento e Gestão, bem como a Lei de Licitações e Contratos Administrativos nº 14.133/2021.

Art. 4º São atribuições da equipe de Planejamento da Contratação:

I - elaboração dos estudos Preliminares conforme previsto no Art. 24 e subitens da instrução normativa nº 05/2017;

II - Gerenciamento de riscos conforme previsto no Art. 25 e subitens da instrução normativa nº 05/2017; e

III - elaboração do mapa de riscos conforme previsto no Art. 26 e subitens da instrução normativa nº 05/2017;

Art. 5º Cabe ao Integrante Técnico:

I- elaboração do documento para formalização da demanda do serviço, conforme modelo da IN 05/2017;

II- a justificativa da necessidade da contratação, considerando o Planejamento Estratégico, sempre que possível;

III- referência a outros instrumentos de planejamento do órgão ou entidade, se houver;

IV- a quantidade de serviço a ser contratada, acompanhadas das memórias de cálculo e dos documentos que lhe dão suporte;

V- a previsão de data em que deve ser iniciada a prestação dos serviços;

VI- requisitos da contratação;

VII- levantamento de mercado e justificativa da escolha do tipo de solução a contratar;

VIII- descrição da solução na totalidade;

IX- justificativas para o parcelamento ou não da solução quando necessária para individualização do objeto;

X- demonstrativo dos resultados pretendidos em termos de economicidade e de melhor aproveitamento dos recursos humanos, materiais ou financeiros disponíveis;

XI- contratações correlatas e/ou interdependentes;

XII- estimativas de preços ou preços referenciais;

XIII- declaração da viabilidade da contratação;

XIV- identificação dos principais riscos que possam comprometer efetividade do Planejamento da Contratação, da Seleção do Fornecedor e da Gestão Contratual ou que impeçam o alcance dos resultados que atendam às necessidades da contratação; XV- avaliação dos riscos identificados, consistindo da mensuração da probabilidade de ocorrência e do impacto de cada risco;

XVI- tratamento dos riscos considerados inaceitáveis por meio da definição das ações para reduzir a probabilidade de ocorrência dos eventos ou suas consequências; e

XVII- definição das ações de contingência para o caso de os eventos correspondentes aos riscos se concretizarem;

XVIII- instruir o processo licitatório, anexando os documentos pertinentes; e XIX- assinar Estudos Preliminares, Mapa de Riscos, Termo de Referência ou Projeto Básico;

Art. 6º Cabe ao Integrante Administrativo:

I- auxiliar os integrantes requisitantes e técnicos, orientando-os no alinhamento do objeto a ser contratado quanto às regras internas e externas das respectivas áreas, com vistas a reduzir erros, atrasos na fase de execução em decorrência de falhas da fase de Planejamento da contratação;

II- gerenciar os prazos determinados para as entregas dos estudos e artefatos;

III- conduzir a equipe de Planejamento da contratação para construção do Estudo Preliminar e Gerenciamento de Riscos, determinando a logística de trabalho da equipe de Planejamento, se a distância ou presencial, devendo, quando da necessidade de reuniões presenciais, sempre comunicar e obter a anuência da chefia imediata de cada integrante, haja vista que os integrantes administrativos continuam desempenhando as funções inerentes aos seus setores;

IV - acompanhar as tarefas dos demais membros da equipe, garantindo o fluxo da elaboração dos documentos e o andamento dos trabalhos, devendo contar com os demais membros considerando suas habilidades, conhecimentos, e facilidade em compreender e buscar informações específicas das áreas administrativas envolvidas;

V- garantir, em toda a fase de Planejamento, que a equipe siga o que determinam as normas pertinentes, em especial, a IN nº 05/2017, sob pena de prejuízo à análise de viabilidade da contratação;

VI- manter registro histórico de fatos relevantes ocorridos, a exemplo de comunicação e/ou reunião com fornecedores, comunicação e/ou reunião com grupos de trabalho, consulta e audiência públicas, decisão de autoridade competente, ou quaisquer outros fatos que motivem a revisão dos artefatos do Planejamento da Contratação;

VII- providenciar a publicação dos atos em tempo hábil;

VIII- informar ao ordenador de despesas os possíveis atrasos, apresentando as justificativas técnicas e propondo ajustes viáveis dos cronogramas de entrega;

IX- assinar Estudos Preliminares, Mapa de Riscos, Termo de Referência ou Projeto Básico;

Art. 7º O levantamento de mercado e o mapa comparativo de preços devem apresentar identificação do(s) agente(s) responsável(is) pela pesquisa, caracterização das fontes consultadas, justificativa da escolha dos fornecedores, no caso da pesquisa direta e memória de cálculo do valor estimado e documentos que lhe dão suporte.

Art. 8º A equipe de Planejamento designada para a instrução quanto à contratação de empresa especializada para a elaboração de pareceres técnicos sobre pedidos de Registro de Patrimônio Imaterial e Tombamento de Patrimônios Materiais, conforme Documento de Formalização de Demanda (150082898), tem até 30 (trinta) dias para apresentar Estudo Preliminar, Mapeamento de Riscos e Termo de Referência e/ou Projeto básico.

Art. 9º Esta Ordem de Serviço entra em vigor na data de sua publicação.

ALEXANDRE HENRIQUE PEREIRA PEDROSO

## ORDEM DE SERVIÇO Nº 524, DE 05 DE SETEMBRO DE 2024

O SUBSECRETÁRIO DE ADMINISTRAÇÃO GERAL, DA SECRETARIA DE ESTADO DE CULTURA E ECONOMIA CRIATIVA DO DISTRITO FEDERAL, no uso das atribuições que lhe confere a Portaria nº 332, de 26 de agosto de 2019, publicada no DODF nº 165, de 30 de agosto de 2019, página 13 e o Decreto nº 32.587, de 13 de dezembro de 2010, e tendo em vista o disposto no art. 2º, inciso VIII do Decreto nº 37.843, de 13 de dezembro de 2016, resolve:

Art. 1º Ficam designados os servidores CARLOS AUGUSTO DA SILVA BRITO - Matrícula 243.481-4 - Diretor, na qualidade de Executor Titular e o Servidor ADRIANO RODRIGUES DA SILVA SANTOS - Matrícula 255.176-4 - Assessor Especial, na qualidade de Executor Suplente, para acompanhamento da contratação de serviço especializado para tradução em linguagem de libras, a fim de atender a demanda do Conselho de Cultura do Distrito Federal, participando de suas reuniões ordinárias e extraordinárias, bem como para acompanhar eventos presenciais e online dos seus Conselheiros, em atividades em que atuem como representantes do CCDF, como também, em eventos presenciais ou online da Secretaria de Cultura e Economia Criativa do Distrito Federal conforme processo SEI nº 00150-00008202/2022-91, competindo-lhes acompanhar e fiscalizar a execução dos serviços em todas as fases, conforme parágrafos 1º e 2º do artigo 67, da Lei nº 8.666, de 21 de junho de 1993, combinando com artigo 41, parágrafo 5º, do Decreto nº 32.598, de 15 de dezembro de 2010. No caso de impedimentos legais dos executores designados, a Chefia imediata responderá pelo acompanhamento da prestação de serviços.

Art. 2º Fica revogada a Ordem de Serviço nº 191, de 20 de abril de 2023, publicada no DODF nº 77, de 25 de abril de 2023, pág.88.

Art. 3º Esta Ordem de Serviço entra em vigor na data de sua publicação.

ALEXANDRE HENRIQUE PEREIRA PEDROSO

## SECRETARIA DE ESTADO DE DESENVOLVIMENTO SOCIAL

### SECRETARIA EXECUTIVA DE DESENVOLVIMENTO SOCIAL SUBSECRETARIA DE ADMINISTRAÇÃO GERAL COORDENAÇÃO DE GESTÃO DE PESSOAS

## ORDEM DE SERVIÇO Nº 654, DE 09 DE SETEMBRO DE 2024

A COORDENADORA DE GESTÃO DE PESSOAS, DA SUBSECRETARIA DE ADMINISTRAÇÃO GERAL, DA SECRETARIA EXECUTIVA DE DESENVOLVIMENTO SOCIAL, DA SECRETARIA DE ESTADO DE DESENVOLVIMENTO SOCIAL DO DISTRITO FEDERAL, no uso das atribuições que lhe delega o artigo 11º, inciso XI, da Portaria nº 03, de 22 de fevereiro de 2024, publicada no DODF nº 37, de 23 de fevereiro de 2024, combinadas com o art. 105, inciso VII, da Lei Orgânica do Distrito Federal e com o art. 3º do Decreto nº 39.002, de 24 de abril de 2018, que regulamenta os artigos 44 e 45 da Lei Complementar nº 840, de 23 de dezembro de 2011, resolve:

TORNAR PÚBLICA a designação de EDUARDO AUGUSTO FERNANDES ANCHISES, matrícula 02151235, para substituir JUVENTINO LUCIANO MONDADORI DE OLIVEIRA, matrícula 01793004, Chefe, Símbolo CPC 06, do Centro de Convivência e Fortalecimento de Vínculos do Riacho Fundo I/DICON/CPSP/SUBSAS/SEEDS, nos períodos de 06/05/2024 a 10/05/2025 e de 14/05/2024 a 20/05/2024, em razão de licença médica, e no dia 13/05/2024, em razão de abono de ponto, conforme processo 00431-00008410/2024-69.

RAQUEL SANTOS DE GODOI

ORDEM DE SERVIÇO Nº 655, DE 09 DE SETEMBRO DE 2024  
A COORDENADORA DE GESTÃO DE PESSOAS, DA SUBSECRETARIA DE ADMINISTRAÇÃO GERAL, DA SECRETARIA EXECUTIVA DE DESENVOLVIMENTO SOCIAL, DA SECRETARIA DE ESTADO DE DESENVOLVIMENTO SOCIAL DO DISTRITO FEDERAL, no uso das atribuições que lhe delega o artigo 11º, inciso XI, da Portaria nº 03, de 22 de fevereiro de 2024, publicada no DODF nº 37, de 23 de fevereiro de 2024, combinadas com o art. 105, inciso VII, da Lei Orgânica do Distrito Federal e com o art. 3º do Decreto nº 39.002, de 24 de abril de 2018, que regulamenta os artigos 44 e 45 da Lei Complementar nº 840, de 23 de dezembro de 2011, resolve:

TORNAR PÚBLICA a designação de NARA PRISCILA GOMES NOGUEIRA SANTOS, matrícula 02796678, para responder como Gerente, Símbolo CC 08, do Centro de Referência de Assistência Social de São Sebastião/DAIF/CPSB/SUBSAS, nos períodos de 07/06/2024 a 07/07/2024 e 18/07/2024 a 31/08/2024, em razão de vacância do cargo, conforme processo 00431-00012426/2024-76.

RAQUEL SANTOS DE GODOI

ORDEM DE SERVIÇO Nº 656, DE 09 DE SETEMBRO DE 2024  
A COORDENADORA DE GESTÃO DE PESSOAS, DA SUBSECRETARIA DE ADMINISTRAÇÃO GERAL, DA SECRETARIA EXECUTIVA DE DESENVOLVIMENTO SOCIAL, DA SECRETARIA DE ESTADO DE DESENVOLVIMENTO SOCIAL DO DISTRITO FEDERAL, no uso das atribuições que lhe delega o artigo 11º, inciso XI, da Portaria nº 03, de 22 de fevereiro de 2024, publicada no DODF nº 37, de 23 de fevereiro de 2024, combinadas com o art. 105, inciso VII, da Lei Orgânica do Distrito Federal e com o art. 3º do Decreto nº 39.002, de 24 de abril de 2018, que regulamenta os artigos 44 e 45 da Lei Complementar nº 840, de 23 de dezembro de 2011, resolve:

TORNAR PÚBLICA a designação de DANIELE NUNES MENEZES, matrícula 01799738, para substituir MARCELO GONÇALVES MARTINS TEIXEIRENSE, matrícula 01899260, Chefe, Símbolo CPC 06, do Centro de Convivência e Fortalecimento de Vínculos de Brazlândia Central/DICON/CPSB/SUBSAS/SEEDS, no dia 02/08/2024, em razão de licença médica, conforme processo 00431-00014018/2022-97.

RAQUEL SANTOS DE GODOI

ORDEM DE SERVIÇO Nº 657, DE 09 DE SETEMBRO DE 2024  
A COORDENADORA DE GESTÃO DE PESSOAS, DA SUBSECRETARIA DE ADMINISTRAÇÃO GERAL, DA SECRETARIA EXECUTIVA DE DESENVOLVIMENTO SOCIAL, DA SECRETARIA DE ESTADO DE DESENVOLVIMENTO SOCIAL DO DISTRITO FEDERAL, no uso das atribuições que lhe delega o artigo 11º, inciso XI, da Portaria nº 03, de 22 de fevereiro de 2024, publicada no DODF nº 37, de 23 de fevereiro de 2024, combinadas com o art. 105, inciso VII, da Lei Orgânica do Distrito Federal e com o art. 3º do Decreto nº 39.002, de 24 de abril de 2018, que regulamenta os artigos 44 e 45 da Lei Complementar nº 840, de 23 de dezembro de 2011, resolve:

TORNAR PÚBLICA a designação de LOYDE CARDOSO SANTOS, matrícula 02783304, para substituir FLAVIA MENDES DE SENA, matrícula 01799835, Chefe, Símbolo CPC 06, do Centro de Convivência e Fortalecimento de Vínculos do Gama Sul/DICON/CPSB/SUBSAS/SEEDS, no período de 15/07/2024 a 24/07/2024, em razão de férias, conforme processo 00431-00024484/2022-81.

RAQUEL SANTOS DE GODOI

## SECRETARIA DE ESTADO DE ESPORTE E LAZER

### SUBSECRETARIA DE ADMINISTRAÇÃO GERAL

ORDEM DE SERVIÇO Nº 160, DE 05 DE SETEMBRO DE 2024  
O SUBSECRETÁRIO DE ADMINISTRAÇÃO GERAL, DA SECRETARIA DE ESTADO DE ESPORTE E LAZER DO DISTRITO FEDERAL, no uso de suas atribuições legais e de acordo com a delegação conferida no Art. 1º, inciso IX, da Portaria nº 12, de 08 de abril de 2019 e em vista do Art. 3º do Decreto nº 39.002, de 24 de abril de 2018, que regulamenta os artigos 44 e 45 da Lei Complementar 840, de 23 de dezembro de 2011, resolve:

Art. 1º Designar a servidora VIVIAN MARIA SANTOS AMORIM, matrícula nº 283.082-5, para atuar como substituta legal da titular do cargo de Gerente, Símbolo CC-08, da Gerência da Folha de Pagamento, da Diretoria de Gestão de Pessoas, da Coordenação de Gestão, Logística e Recursos Humanos, da Subsecretaria de Administração Geral, da Secretaria de Estado de Esporte e Lazer do Distrito Federal, em caso de licenças, afastamentos, férias e demais ausências ou impedimentos legais ou regulamentares e/ou na vacância do cargo, conforme Processo SEI nº 00220-00005554/2024-11.

Art. 2º Revogam-se as disposições em contrário.  
Art. 3º Esta Ordem de Serviço entra em vigor na data de sua publicação.

EDIMAR SOUZA LIMA

ORDEM DE SERVIÇO Nº 161, DE 05 DE SETEMBRO DE 2024  
O SUBSECRETÁRIO DE ADMINISTRAÇÃO GERAL, DA SECRETARIA DE ESTADO DE ESPORTE E LAZER DO DISTRITO FEDERAL, no uso de suas atribuições legais e de acordo com a delegação conferida no Art. 1º, inciso IX, da Portaria

nº 12, de 08 de abril de 2019 e em vista do Art 3º do Decreto nº 39.002, de 24 de abril de 2018, que regulamenta os artigos 44 e 45 da Lei Complementar 840, de 23 de dezembro de 2011, resolve:

Art. 1º Designar a servidora GABRIELA DE ALMEIDA SAMPAIO, matrícula nº 284.752-3, ocupante do Cargo de Gestor de Políticas Públicas e Gestão Governamental, lotada na Gerência de Planejamento e Execução Orçamentária, para atuar como substituta legal da titular do cargo de Gerente, Símbolo CC-08, da Gerência de Planejamento e Execução Orçamentária, da Diretoria Planejamento, Orçamento e Finanças, da Coordenação de Planejamento, Orçamento e Finanças, da Subsecretaria de Administração Geral, da Secretaria de Estado de Esporte e Lazer do Distrito Federal, em caso de licenças, afastamentos, férias e demais ausências ou impedimentos legais ou regulamentares e/ou na vacância do cargo, conforme Processo SEI nº 00220-00007223/2023-35.

Art. 2º Revogam-se as disposições em contrário.

Art. 3º Esta Ordem de Serviço entra em vigor na data de sua publicação.

EDIMAR SOUZA LIMA

## SECRETARIA DE ESTADO DO MEIO AMBIENTE E PROTEÇÃO ANIMAL

### INSTITUTO DO MEIO AMBIENTE E DOS RECURSOS HÍDRICOS - BRASÍLIA AMBIENTAL

INSTRUÇÃO Nº 187, DE 05 DE SETEMBRO DE 2024  
O PRESIDENTE DO INSTITUTO DO MEIO AMBIENTE E DOS RECURSOS HÍDRICOS DO DISTRITO FEDERAL – BRASÍLIA AMBIENTAL, no uso das atribuições que lhe são conferidas pelo 1º, inciso II, alíneas c e f, do Decreto nº 39.133/2018, resolve:

AUTORIZAR a dispensa de ponto, com o pagamento de inscrições, diárias e passagens, para os servidores abaixo discriminados, no período de 09/09/2024 a 13/09/2024, com o objetivo de participarem do curso Análise de Fauna no Licenciamento Ambiental, promovido pela Companhia Ambiental do Estado de São Paulo - CETESB, na cidade de São Paulo, SP: AMANDA CALDAS PORTO, matr. 1660645-0, Analista de Atividades do Meio Ambiente; ELISA COUTINHO DE LIMA SALDANHA, matr. 1660686-8, Analista de Atividades do Meio Ambiente; FERNANDA ZANINI MINEIRO SCHEINER, matr. 183968-3, Analista de Atividades do Meio Ambiente; LUIZ FERNANDO XAVIER DA SILVA, matr. 264449-5, Analista de Planejamento Urbano e Infraestrutura; RICARDO DE CASTRO DUTRA, matr. 104971-2, Gestor em Políticas Públicas e Gestão Governamental, de acordo com os Decretos nº 39.133/2018, e nº 45.001/2023, e o que consta no processo nº 00391-00006733/2024-41.

RONEY NEMER

INSTRUÇÃO Nº 188, DE 05 DE SETEMBRO DE 2024  
O PRESIDENTE DO INSTITUTO DO MEIO AMBIENTE E DOS RECURSOS HÍDRICOS DO DISTRITO FEDERAL – BRASÍLIA AMBIENTAL, no uso das atribuições que lhe são conferidas pelo art. 1º, inciso II, alíneas c e f, do Decreto nº 39.133/2018, resolve:

AUTORIZAR a dispensa de ponto, com o pagamento de inscrições, diárias e passagens, para os servidores abaixo discriminados, na seguinte ordem nome, matrícula e cargo, no período de 08/09/2024 a 11/09/2024, com o objetivo de participarem do evento "III Seminário sobre a Gestão Ambiental na Mineração" a ser realizado na cidade de Belo Horizonte, MG: MARCELO DORNAS BRESOLIN, matr. 264670-6, Analista de Planejamento Urbano e Infraestrutura; CRISTIANO VASCONCELOS CASSIANO, matr. 264427-4, Analista de Planejamento Urbano e Infraestrutura; DANIEL OTÁVIO MOREIRA DE ASSENÇÃO, matr. 264677-3, Analista de Planejamento Urbano e Infraestrutura; JULIANA LOPES RODRIGUES DE SOUSA VIANA, matr. 189528-1, Técnico de Planejamento Urbano e Infraestrutura; LUÍS FERNANDO DA SILVEIRA, matr. 183961-6, Analista de Planejamento Urbano e Infraestrutura; e EDUARDO FERNANDES MELO, 264387-1, Analista de Planejamento Urbano e Infraestrutura, de acordo com o de acordo com os Decretos nº 39.133/2018, e nº 45.001/2023, e o que consta no processo nº 00391-00008463/2024-11.

RONEY NEMER

INSTRUÇÃO Nº 191, DE 09 DE SETEMBRO DE 2024  
O PRESIDENTE DO INSTITUTO DO MEIO AMBIENTE E DOS RECURSOS HÍDRICOS DO DISTRITO FEDERAL – BRASÍLIA AMBIENTAL, no uso das atribuições que lhe são conferidas pelo art. 19, inciso III, do Decreto nº 29.290, de 22/07/2008, resolve:

AUTORIZAR o afastamento para participar de programa de pós-graduação stricto sensu, nos termos do artigo 161 da Lei Complementar nº 840/2011, da servidora GABRIELA ALBUQUERQUE MARMO DE OLIVEIRA, matrícula nº 195358-3, ocupante do cargo efetivo de Analista de Planejamento Urbano e Infraestrutura, com o objetivo de participar do Programa de Pós-Graduação em Ciências Agrárias: Agroecologia e Desenvolvimento Sustentável, como aluna de Mestrado, na Universidade Federal da Paraíba, na cidade de Bananeiras - PB, no período de 09/09/2024 a 09/09/2026, conforme processo 00391-00006791/2024-74.

RONEY NEMER



## SECRETARIA EXECUTIVA

INSTRUÇÃO Nº 186, DE 05 DE SETEMBRO DE 2024

O SECRETÁRIO EXECUTIVO, DO INSTITUTO DO MEIO AMBIENTE E DOS RECURSOS HÍDRICOS DO DISTRITO FEDERAL - BRASÍLIA AMBIENTAL, no uso das atribuições que lhe são conferidas pela Instrução nº 25, de 31 de janeiro de 2024, com base no Decreto nº 39.558, de 20 de dezembro de 2018, resolve:

CONCEDER Gratificação por Habilitação em Atividades do Meio Ambiente – GHMA, nos termos do art. 3º da Lei nº 5.188, de 25/09/2013, ao servidor RONDIREI RODRIGUES DE MOURA, matrícula 195.111-4, cargo de Técnico em Atividades do Meio Ambiente, título Especialização, percentual 25%, data do requerimento apresentado 31/08/2024, conforme processo 0391-000752/2015 e vigência 01/09/2024.

VALTERSON DA SILVA

## JARDIM BOTÂNICO DE BRASÍLIA

PORTARIA Nº 55, DE 09 DE SETEMBRO DE 2024

O DIRETOR-PRESIDENTE DO JARDIM BOTÂNICO DE BRASÍLIA, DA SECRETARIA DE ESTADO DE MEIO AMBIENTE E PROTEÇÃO ANIMAL DO DISTRITO FEDERAL, no uso das atribuições que lhe são conferidas pelo artigo 32, do Regimento aprovado pelo Decreto nº 38.289 de 22 de junho de 2017, e com base no artigo 3º do Decreto 39.002, de 24 de abril de 2018, que regulamenta os artigos 44 e 45 da Lei Complementar 840, de 23 de novembro de 2011, resolve:

DESIGNAR DANIELA RAMALHO ROMÃO, matrícula 275.159-3, para substituir PRISCILA OLIVEIRA ROSA, matrícula 273.844-9, Diretora, Símbolo CNE 07, da Diretora de Vegetação e Flora, da Superintendência Técnico-Científica, do Jardim Botânico de Brasília, no período de 16/09/2024 a 20/09/2024, tendo em vista dispensa de ponto para viagem a serviço da titular.

DESIGNAR VALDINA FERREIRA DE PAIVA, matrícula 94.365-7, para substituir DAYSE DE MELO SILVA, matrícula 284.855-4, Gerente, Símbolo CC-08, da Gerente de Curadoria e Coleções Científicas, da Diretoria de Vegetação e Flora, da Superintendência técnico-científica, do Jardim Botânico de Brasília, no período de 16/09/2024 a 20/09/2024, tendo em vista dispensa de ponto para viagem a serviço da titular.

DESIGNAR MATHEUS CARTAXO CAVALCANTI, matrícula 273.831-7, para substituir BRUNO VANCINI TINTI, matrícula 281.394-7, Gerente, Símbolo CC-08, da Gerência de Curadoria de Coleções Científicas, da Diretoria de Vegetação e Flora, da Superintendência Técnico-Científica, do Jardim Botânico de Brasília, no período de 09/09/2024 a 18/09/2024, tendo em vista férias regulamentares do titular.

ALLAN FREIRE

## SECRETARIA DE ESTADO DE DESENVOLVIMENTO ECONÔMICO, TRABALHO E RENDA

PORTARIA Nº 132, DE 05 DE SETEMBRO DE 2024

O SECRETÁRIO DE ESTADO DE DESENVOLVIMENTO ECONÔMICO, TRABALHO E RENDA DO DISTRITO FEDERAL, Substituto, no uso das atribuições conferidas pelo artigo 105 da Lei Orgânica do Distrito Federal, e, prezando pela eficiência da Administração Pública, resolve:

Art. 1º Alterar o Grupo de Trabalho estabelecido no âmbito da Secretaria de Estado de Desenvolvimento Econômico, Trabalho e Renda do Distrito Federal, por meio da Portaria nº 126 de 03 de setembro de 2024, publicado no DODF nº 170 de 04 de setembro de 2024, com o objetivo de atuar nos processos que envolvem a celebração do TERMO DE COLABORAÇÃO Nº 01/2022, destinado à qualificação e capacitação social e profissional itinerante, conforme o Processo nº 04012-00001998/2022-78.

Art. 2º O Grupo de Trabalho deverá realizar análise dos processos que envolvem o TERMO DE COLABORAÇÃO Nº 01/2022, de forma a contribuir no aprimoramento e aperfeiçoamento da execução contratual em andamento.

Art. 3º O Grupo de Trabalho deverá observar os Princípios de legalidade, impessoalidade, moralidade, publicidade, eficiência e economicidade, bem como as legislações aplicáveis, levando em consideração os objetivos estratégicos da SEDET.

Art. 4º O Grupo de Trabalho será composto pelos seguintes membros:

I. MARCOS ANTÔNIO ALVES DE SOUSA, Matrícula nº 0285054-0, ocupante do cargo de Analista de Políticas Públicas e Gestão Governamental;

II. MARCOS VINICIUS CAETANO SILVA, Matrícula nº 275.092-9, ocupante do cargo de Diretor de Insumos de Qualificação;

III. DJANE DA SILVA BENTO, Matrícula nº 277.486-0, ocupante do cargo de Assessora Especial da Unidade de Gestão de Parcerias;

IV. ANDERSON FABRÍCIO DE ALCANTARA, Matrícula nº 283.310-7, ocupante do cargo de Assessor Especial da Secretaria Adjunta de Desenvolvimento Econômico, Trabalho e Renda; e

V. SHIRLEY DA SILVA COUTO, Matrícula nº 277.487-9, ocupante do cargo de Assessora do Núcleo de Benefícios Sociais;

§ 1º A coordenação do Grupo de Trabalho de que trata esta Portaria caberá ao membro indicado no inciso III do artigo 4º.

§ 2º Fica designado como coordenador substituto o membro indicado no inciso I do artigo 4º, para atuar somente nos eventuais afastamentos e impedimentos legais do titular.

Art. 5º O Grupo de Trabalho terá o prazo de 60 (sessenta) dias corridos, prorrogáveis por igual período mediante justificativa, a contar da data de publicação desta Portaria, para a conclusão dos trabalhos.

Art. 6º O Grupo de Trabalho poderá requisitar auxílio da Comissão Gestora do TERMO DE COLABORAÇÃO Nº 01/2022, assim como de outra unidade orgânica da SEDET.

Art. 7º Fica a Subsecretaria de Qualificação Profissional (SQP) designada para supervisionar a execução das atividades de que trata esta Portaria, devendo imprimir-lhe a celeridade necessária para o cumprimento do prazo aqui fixado.

Art. 8º Esta Portaria entra em vigor na data de sua publicação.

IVAN ALVES DOS SANTOS

PORTARIA Nº 133, DE 05 DE SETEMBRO DE 2024

O SECRETÁRIO DE ESTADO DE DESENVOLVIMENTO ECONÔMICO, TRABALHO E RENDA DO DISTRITO FEDERAL, Substituto, no uso das atribuições que lhe confere o artigo 105 da Lei Orgânica do Distrito Federal; considerando as informações contidas no bojo do processo SEI 19.04.3396.0095671/2024-28; considerando a necessidade de reanálise da prestação de contas do Contrato nº 09/2016, e; prezando pela eficiência da Administração Pública, resolve:

Art. 1º Alterar o Grupo de Trabalho estabelecido no âmbito da Secretaria de Estado de Desenvolvimento Econômico, Trabalho e Renda do Distrito Federal, por meio da Portaria nº 127 de 03 de setembro de 2024, publicada no DODF nº 170 de 04 de setembro de 2024, com vistas à reanálise da Prestação de Contas do Contrato nº 09/2016 - processo SEI 0417-002166/2016 - no que tange à execução contratual a partir do dia 02 de julho de 2020 quando da assinatura do Quinto Termo Aditivo (id. 42853003).

Art. 2º O Grupo de Trabalho terá a seguinte composição: I - LUANA BARRETO DOS SANTOS, Matrícula 02848384;

II - ANA FLÁVIA SILVA RAPOSO, Matrícula 02824671;

III - ELISANDRA BORGES DOS SANTOS, Matrícula 02842467;

IV - BRUNO MARQUES PEREIRA, Matrícula 02793164; e

V - MARCOS ANTÔNIO ALVES DE SOUSA, Matrícula nº 0285054-0.

Art. 3º A coordenação do Grupo de Trabalho de que trata esta Portaria caberá ao membro indicado no inciso III do artigo 2º.

Art. 4º Fica designado como coordenador substituto o membro indicado no inciso IV do artigo 4º, para atuar somente nos eventuais afastamentos e impedimentos legais do titular.

Art. 5º O Grupo de Trabalho terá o prazo de 60 (sessenta) dias corridos, prorrogáveis por igual período mediante justificativa, a contar da data de publicação desta Portaria, para a conclusão dos trabalhos.

Art. 6º Esta Portaria entra em vigor na data de sua publicação.

IVAN ALVES DOS SANTOS

PORTARIA Nº 133, DE 09 DE SETEMBRO DE 2024

O SECRETÁRIO DE ESTADO DE DESENVOLVIMENTO ECONÔMICO, TRABALHO E RENDA DO DISTRITO FEDERAL, Substituto, no uso das atribuições que lhe confere o artigo 105 da Lei Orgânica do Distrito Federal; considerando as informações contidas no bojo do processo SEI 19.04.3396.0095671/2024-28; considerando a necessidade de reanálise da prestação de contas do Contrato nº 09/2016, e; prezando pela eficiência da Administração Pública, resolve:

Art. 1º Alterar o Grupo de Trabalho estabelecido no âmbito da Secretaria de Estado de Desenvolvimento Econômico, Trabalho e Renda do Distrito Federal, por meio da Portaria nº 127 de 03 de setembro de 2024, publicada no DODF nº 170 de 04 de setembro de 2024, com vistas à reanálise da Prestação de Contas do Contrato nº 09/2016 - processo SEI 0417-002166/2016 - no que tange à execução contratual a partir do dia 02 de julho de 2020 quando da assinatura do Quinto Termo Aditivo (id. 42853003).

Art. 2º O Grupo de Trabalho terá a seguinte composição:

I - LUANA BARRETO DOS SANTOS, Matrícula 02848384;

II - ANA FLÁVIA SILVA RAPOSO, Matrícula 02824671;

III - EDUARDO ERIC MARTINS DE TOLEDO, Matrícula 02845121;

IV - BRUNO MARQUES PEREIRA, Matrícula 02793164; e

V - MARCOS ANTÔNIO ALVES DE SOUSA, Matrícula nº 0285054-0.

Art. 3º A coordenação do Grupo de Trabalho de que trata esta Portaria caberá ao membro indicado no inciso I do artigo 2º.

Art. 4º Fica designado como coordenador substituto o membro indicado no inciso IV do artigo 4º, para atuar somente nos eventuais afastamentos e impedimentos legais do titular.

Art. 5º O Grupo de Trabalho terá o prazo de 60 (sessenta) dias corridos, prorrogáveis por igual período mediante justificativa, a contar da data de publicação desta Portaria, para a conclusão dos trabalhos.

Art. 6º Esta Portaria entra em vigor na data de sua publicação.

IVAN ALVES DOS SANTOS

## JUNTA COMERCIAL, INDUSTRIAL E SERVIÇOS DO DISTRITO FEDERAL

PORTARIA Nº 137, DE 05 DE SETEMBRO DE 2024

A PRESIDENTE DA JUNTA COMERCIAL, INDUSTRIAL E SERVIÇOS DO DISTRITO FEDERAL, no uso das atribuições que lhe confere o artigo 25 do Decreto Federal Nº 1.800, de 30 de janeiro de 1996, da Lei Distrital Nº 6.315, de 27 de junho de 2019, considerando o disposto no art. 3º, do Decreto nº 39.002, de 24 de abril de 2018, bem como nos arts. 44 e 45 da Lei Complementar nº 840, de 23 de dezembro de 2011, e conforme Processo nº 04019-00003866/2024-55, resolve:

DESIGNAR o servidor GUILHERME GOMES TORRES, matrícula nº 279.276-1, Assessor da Coordenação de Tecnologia da Informação e Comunicação - CC08, para substituir, sem acumular vencimentos e sem prejuízo das suas atribuições, o servidor ANDRÉ RODRIGUES DE SOUZA JÚNIOR, matrícula nº 277765-7, Coordenador de Tecnologia da Informação e Comunicação - CNE 4, desta JUNTA COMERCIAL, INDUSTRIAL E SERVIÇOS DO DISTRITO FEDERAL, no período de 09/09/2024 A 12/09/2024, por motivo de viagem a serviço, do titular da unidade, conforme constam no Processo SEI nº 04019-00003374/2024-60.

RAQUEL OTÍLIA DE CARVALHO

## CONTROLADORIA-GERAL

PORTARIA Nº 158, DE 05 DE SETEMBRO DE 2024

Comissão de Ética da CGDF.

O SECRETÁRIO DE ESTADO CONTROLADOR-GERAL DO DISTRITO FEDERAL, no uso das atribuições que lhe conferem o inciso IX, do art. 132 do Regimento Interno da Controladoria-Geral do Distrito Federal, aprovado pelo Decreto nº 42.830 de 17 de dezembro de 2021 e, considerando o disposto no art. 4º, do Anexo III, do Decreto nº 37.297, de 29 de abril de 2016, publicado no DODF de 18 de maio de 2016, p.6, e alterações, resolve:

Art. 1º Reconduzir DELANO FERNANDES LOPES, matrícula nº 174.954-4 e KARLA POLLYANNA MARTINS DA SILVA SERRA, matrícula nº 174.547-6, para o 2º mandato na Comissão de Ética da Controladoria-Geral do Distrito Federal, instituída pela Portaria nº 163, de 18 de julho de 2022, publicada no DODF nº 135, de 20 de julho de 2022, p. 84 e 85. Art. 2º Designar RODRIGO SABBAG AMARAL BATISTA, matrícula nº 125.606-8, MARIA FERNANDA CORTES DE OLIVEIRA matrícula nº 279.468-3, CECÍLIA SOUZA DA FONSECA, matrícula nº 174.778-9, e RICARDO DEL MONTE VELUDO, matrícula nº 158.346-8, para o 1º mandato na Comissão de Ética da Controladoria-Geral do Distrito Federal, instituída pela Portaria nº 124, de 15 de julho de 2020, publicada no DODF nº 134, de 17 de julho de 2020, p. 43.

Art. 3º Os membros da Comissão de Ética da Controladoria-Geral, em relação à titularidade dos mandatos, ficam assim designados:

I - DELANO FERNANDES LOPES, matrícula nº 174.954-4, membro titular e KARLA POLLYANNA MARTINS DA SILVA SERRA, matrícula nº 174.547-6, membro suplente; II - RODRIGO SABBAG AMARAL BATISTA, matrícula nº 125.606-8, membro titular e MARIA FERNANDA CORTES DE OLIVEIRA, matrícula nº 279.468-3, membro suplente; III - CECÍLIA SOUZA DA FONSECA, matrícula nº 174.778-9, membro titular e RICARDO DEL MONTE VELUDO, matrícula nº 158.346-8, membro suplente.

Art. 4º A comissão será presidida pelo servidor DELANO FERNANDES LOPES, matrícula nº 174.954-4, que será substituído nos impedimentos legais pelo servidor RODRIGO SABBAG AMARAL BATISTA, matrícula nº 125.606-8.

Art. 5º Na forma do § 3º, do art. 4º, do Anexo III do decreto nº 37.297, de 29 de abril de 2016, e alterações, o mandato dos integrantes da Comissão de Ética será de 2 (dois) anos, podendo ser renovado uma única vez por igual período.

Art. 6º Esta Portaria entra em vigor na data de sua publicação.

DANIEL ALVES LIMA

## SUBCONTROLADORIA DE GESTÃO INTERNA

ORDEM DE SERVIÇO Nº 101, DE 09 DE SETEMBRO DE 2024

Designa executor e suplente.

A SUBCONTROLADORA DE GESTÃO INTERNA, DA CONTROLADORIA-GERAL DO DISTRITO FEDERAL, Substituta, no uso da competência que lhe foi conferida pelo inciso IV, do art. 1º, da Portaria nº 60, de 26 de abril de 2024, resolve:

Art. 1º Designar WELLINGTON DE ANDRADE MOREIRA, Auditor de Controle Interno, matrícula nº 187.414-4, e DANIELLE PORTO GOEPFERT, Auditor de Controle Interno, matrícula nº 196.575-1, para atuarem como EXECUTOR e SUPLENTE do Acordo de Cooperação Técnica firmado entre o MINISTÉRIO DO TRABALHO E EMPREGO - MTE e a CONTROLADORIA-GERAL DO DISTRITO FEDERAL - CGDF, cujo objeto é o acesso da CGDF às informações cadastrais nas bases da RELAÇÃO ANUAL DE INFORMAÇÕES SOCIAIS - RAIS e do CADASTRO GERAL DE EMPREGADOS E DESEMPREGADOS - CAGED, mantidos pelo MTE, com a finalidade, exclusiva, de pesquisa, consulta de dados cadastrais e emissão de relatórios, com vistas a apoiar suas atividades institucionais de supervisão e coordenação do sistema de controle interno na apuração de indícios de irregularidades administrativas; de correção administrativa, nas apurações de responsabilidades no âmbito do Poder Executivo do Distrito Federal, por meio de Procedimento Investigatório e Disciplinares; além da defesa do patrimônio público, da transparência e do Combate à Corrupção, conforme consta do Processo 00480-00003367/2020-63.

Art. 2º Os servidores relacionados no artigo anterior deverão observar o disposto no art. 117, da Lei nº 14.133/21, combinado com o Capítulo VII, do Decreto nº 32.598/2010 e alterações posteriores.

Art. 3º A Diretoria de Contratos e Convênios desta CGDF deverá disponibilizar o processo ao servidor, bem como toda a legislação pertinente que se fizer necessária ao desempenho das funções de executor.

Art. 4º Esta Ordem de Serviço entra em vigor na data de sua publicação.

MAGNA M. COSTA DOS SANTOS MOREIRA

## DEFENSORIA PÚBLICA

PORTARIA Nº 376, DE 04 DE SETEMBRO DE 2024

O DEFENSOR PÚBLICO-GERAL DA DEFENSORIA PÚBLICA DO DISTRITO FEDERAL nos termos do art. 134, §§ 1º, 2º e 3º, da Constituição Federal; art. 114, §1º, da Lei Orgânica do Distrito Federal; art. 2º, § 7º, da Emenda à Lei Orgânica nº 61/2012; e no uso das atribuições que lhe conferem os artigos 97-A, incisos I e III, e 100, da Lei Complementar Federal nº 80/94, e nos artigos 9º, incisos III, VII e XV, e 21, incisos I e XIII, da Lei Complementar Distrital nº 828/2010, com as alterações promovidas pela Lei Complementar Distrital nº 908/2016, resolve:

EXONERAR MATEUS TEIXEIRA MONTEIRO, matrícula nº 2558599, do Cargo em Comissão, Símbolo CCDPDF-17, de Chefe, do Núcleo de Assistência Jurídica da Central de Relacionamento com os Cidadãos, da Defensoria Pública-Geral, da Defensoria Pública do Distrito Federal, a contar de 09/09/2024.

NOMEAR BARBARA NUNES NASCIMENTO, matrícula nº 2497948, para exercer o Cargo em Comissão, Símbolo CCDPDF-17, de Chefe, do Núcleo de Assistência Jurídica da Central de Relacionamento com os Cidadãos, da Defensoria Pública-Geral, da Defensoria Pública do Distrito Federal.

CELESTINO CHUPEL

## SUBSECRETARIA DE ADMINISTRAÇÃO GERAL UNIDADE DE GESTÃO DE PESSOAS

ORDEM DE SERVIÇO Nº 51, DE 05 DE SETEMBRO DE 2024

A CHEFE DA UNIDADE DE GESTÃO DE PESSOAS, DA SUBSECRETARIA DE ADMINISTRAÇÃO GERAL, DA DEFENSORIA PÚBLICA DO DISTRITO FEDERAL, tendo em vista a Lei nº 3.824, de 21 de fevereiro de 2006, alterada pela Lei nº 4.426 de 18 de novembro de 2009, e Decreto nº 31.452 de 25 de março de 2010, resolve:

CONCEDER Gratificação de Titulação - GTIT à servidora: RAQUEL OLIVEIRA DE ALBUQUERQUE, matrícula nº 2547562, Analista de Apoio à Assistência Judiciária, pela apresentação do Título de Mestrado em ARQUITETURA E URBANISMO, no percentual de 20%, a contar de 05 de setembro de 2024, Processo SEI 00401-00021743/2023-12.

JULIANA HÉRICA DOS SANTOS

## PROCURADORIA-GERAL

PORTARIA Nº 461, DE 05 DE SETEMBRO DE 2024

A PROCURADORA-GERAL DO DISTRITO FEDERAL, no exercício da atribuição que lhe confere o art. 6º, inciso XXXV, da Lei Complementar nº 395, de 31 de julho de 2001, resolve: CONCEDER ABONO DE PERMANÊNCIA a MARIA BEATRIZ BROWN RODRIGUES, matrícula nº 96.920-6, Subprocuradora-Geral do Distrito Federal, com fundamento no art. 45 da Lei Complementar nº 769, de 30 de junho de 2008, e art. 3º da Emenda Constitucional 47/2005, de 05 de julho de 2005, a contar de 01/09/2024. Processo Administrativo nº 00020-00046952/2024-81.

LUDEMILA LAVOCAT GALVÃO

## SECRETARIA GERAL

### SUBSECRETARIA GERAL DE ADMINISTRAÇÃO DIRETORIA DE GESTÃO DE PESSOAS

ORDEM DE SERVIÇO Nº 32, DE 09 DE SETEMBRO DE 2024

A DIRETORA DE GESTÃO DE PESSOAS, DA SUBSECRETARIA-GERAL DE ADMINISTRAÇÃO, DA SECRETARIA-GERAL, DA PROCURADORIA-GERAL DO DISTRITO FEDERAL, no uso das atribuições que lhe são conferidas pelo artigo 8º, da Portaria Conjunta nº 09, de 16 de maio de 2014, que regulamenta o artigo 15, da Lei nº 5.192, de 26 de setembro de 2013, resolve:

CONCEDER Gratificação por Habilitação em Apoio às Atividades Jurídicas - GHAAJ, nos termos do artigo 15, da Lei nº 5.192, de 26 de setembro de 2013, regulamentada pela Portaria Conjunta nº 09, de 16 de maio de 2014, ao servidor GUILLERMO ELLAN LOBATO FRANÇA, matrícula nº 249.478-7, Técnico Jurídico, no percentual de 25% (Pós-Graduação). Data de requerimento: 02/09/2024, processo nº 00020-00016570/2022-61 e efeitos financeiros a contar de 1º/10/2024, conforme determina a legislação.

LUCIANE RISSATO

## TRIBUNAL DE CONTAS

PORTARIA Nº 323, DE 09 DE SETEMBRO DE 2024

O PRESIDENTE DO TRIBUNAL DE CONTAS DO DISTRITO FEDERAL, no uso da atribuição que lhe confere o art. 68, inc. III, da Lei Complementar nº 01, de 09 de maio de 1994, e tendo em vista o que se apresenta no Processo nº 00600-00009765/2024-12-e, resolve:

EXONERAR, a pedido, ARTHUR GABRIEL DE JESUS MENEZES do cargo efetivo de Auditor de Controle Externo, Classe A, Padrão I, matrícula 1838, do Quadro de Pessoal dos Serviços Auxiliares deste Tribunal, a contar de 12/08/2024, com fundamento no caput do art. 51, primeira parte, da Lei Complementar nº 840/11.

MÁRCIO MICHEL

## SEÇÃO III

## PODER LEGISLATIVO

## CÂMARA LEGISLATIVA

## EDITAL DE CONVOCAÇÃO PARA AUDIÊNCIA PÚBLICA

O Presidente da Câmara Legislativa do Distrito Federal, no uso das suas atribuições regimentais e atendendo ao disposto nos §§ 1º e 2º, do Inciso II, do artigo 5 da Lei Distrital nº 4.052, de 10 de dezembro de 2007, comunica que será realizada AUDIÊNCIA PÚBLICA, no Centro e Ensino Médio - CEM 01 DE BRAZLÂNDIA, localizado na Área Especial 2, Setor Sul, Brazlândia - Brasília - DF, CEP 72.715-620, Região Administrativa de Brazlândia/DF, a fim de debater a proposta contida no Requerimento nº 1.506 de 2024, sobre o Projeto de Lei nº 1.070/2024, o qual "dá nova denominação de ESTRADA PARQUE BRAZLÂNDIA à rodovia DF-097", de autoria da Deputada Paula Belmonte.

Informamos, ainda, que a proposta e justificativa do nome do logradouro público consta no Projeto de Lei nº 1.070/2024, disponível no site da CLDF.

Data: 24 de setembro de 2024.

Horário: 19 horas.

A transmissão será realizada pela TV Câmara Distrital no canal 9.3, pelo YouTube e pelo Portal e-Democracia.

Brasília/DF, 20 de agosto de 2024  
DEPUTADO WELLINGTON LUIZ  
Presidente

MESA DIRETORA  
COMISSÃO PERMANENTE DE CONTRATAÇÃOAVISO DE ABERTURA DE LICITAÇÃO  
PREGÃO ELETRÔNICO Nº 90033/2024

Processo nº 00001-00027880/2024-19. Objeto: Contratação de empresa especializada para prestar serviços de manutenção e reposição de peças da Central Telefônica da Câmara Legislativa do Distrito Federal, de acordo com as especificações e as exigências constantes no Termo de Referência – Anexo I do Edital. Valor estimado da contratação para 12 (doze) meses: R\$ 253.400,04. Vigência do contrato: 60 (sessenta) meses. Data/hora da Sessão Pública: 25/09/2024, às 09:30h. Local: Internet, no endereço [www.gov.br/compras](http://www.gov.br/compras). Critério de Julgamento: menor preço. O edital encontra-se nos endereços: [www.gov.br/compras](http://www.gov.br/compras) (UASG 974004), [pncp.gov.br](http://pncp.gov.br) e [www.cl.df.gov.br/pregoes](http://www.cl.df.gov.br/pregoes). Mais informações: (61) 3348-8650 ou [cpc@cl.df.gov.br](mailto:cpc@cl.df.gov.br).

RONIERI BARBOSA DE SOUZA  
Pregoeiro

## VICE-GOVERNADORIA

## SUBSECRETARIA DE ADMINISTRAÇÃO GERAL

## EXTRATO DO CONTRATO DE PRESTAÇÃO DE SERVIÇOS Nº 36/2024

PROCESSO SEI Nº 04043-00001116/2024-04. DAS PARTES: DISTRITO FEDERAL/VICE-GOVERNADORIA DO DISTRITO FEDERAL X R MORAES AGENCIA DE TURISMO LTDA, CNPJ sob o nº 06.955.770/0001-74. DO OBJETO: contratação de empresa especializada para prestação de serviços de de agenciamento de viagens, compreendendo a reserva, emissão, marcação, remarcação e cancelamento de bilhetes de passagens aéreas (nacionais e internacionais), conforme o EDITAL PREGÃO ELETRÔNICO Nº 049/2023 - COLIC/SCG/SECONTI/SEPLAD-DF (149789535), da Ata de Registro de Preços nº 185/2025 (148077840), da Solicitação de Saldo de Ata nº 5186/2024 (149761586). VALOR DO CONTRATO: R\$ 69.840,00 (sessenta e nove mil oitocentos e quarenta reais). DA DOTAÇÃO ORÇAMENTÁRIA: Unidade Orçamentária: 10101 - Gabinete da Vice-Governadora do Distrito Federal - VGDF, Nota de Empenho 2024NE00304 (149894524), no valor de R\$ 36.000,00 (trinta e seis mil reais), emitida em 30/08/2024, sob o evento nº 400091, na Modalidade Estimativa, sob o Programa de Trabalho: 04.122.8203.8517.0109. Natureza da Despesa: 3.3.90.33. Fonte de Recurso: 100. DA ASSINATURA: 30/08/2025. DA VIGÊNCIA: 12 (doze) meses. DOS SIGNATÁRIOS: Pelo Distrito Federal: CLEMILTON OLIVEIRA RODRIGUES JÚNIOR, na qualidade de Subsecretário de Administração Geral da Vice-Governadoria do Distrito Federal. Pela Contratada: GEAN RICARDO MORAES, na qualidade de Representante Legal.

## SECRETARIA DE ESTADO DE ECONOMIA

SECRETARIA EXECUTIVA DE FAZENDA  
SUBSECRETARIA DA RECEITA  
COORDENAÇÃO DE FISCALIZAÇÃO TRIBUTÁRIA  
GERÊNCIA DE FISCALIZAÇÃO  
DE MERCADORIAS EM TRÂNSITO  
NÚCLEO DE ATENDIMENTO E APOIO À FISCALIZAÇÃO

## EDITAL Nº 24/2024, DE 09 DE SETEMBRO DE 2024

O CHEFE DO NÚCLEO DE ATENDIMENTO E APOIO À FISCALIZAÇÃO, DA GERÊNCIA DE FISCALIZAÇÃO DE MERCADORIAS EM TRÂNSITO, DA COORDENAÇÃO DE FISCALIZAÇÃO TRIBUTÁRIA, DA SUBSECRETARIA DA RECEITA, DA SECRETARIA EXECUTIVA DE FAZENDA, DA SECRETARIA DE ESTADO DE ECONOMIA DO DISTRITO FEDERAL, no uso de suas atribuições delegadas através do Artigo 1º da Ordem de Serviço GEFMT nº 025 de 15 de setembro de 2017 em conformidade com o artigo 2º da Portaria nº 146 de 21 de julho de 2017 em consonância com o artigo 11, inciso III, da Lei nº 4.567, de 09 de maio de 2011 e atendendo ao disposto no artigo nº 12 do Decreto nº 37256 de 15 de abril de 2016, TORNA PÚBLICO a lavratura do(s) Auto(s) de Infração ou termo aditivo, a seguir identificado(s) na seguinte ordem de processo, interessado, CF/DF, CNPJ ou CPF e nº do auto: 04044-00019290/2024-77, VIACAO TRANSPIAUI SAO RAIMUNDENSE LTDA, 06.773.063/0002-48, AIA 25654/2024; 04044-00012479/2024-39, CIRQUEIRA & SHOES DISTRIBUIDORA LTDA, 54.416.218/0001-50, AIA 12022/2024; 04044-00017609/2024-20, GABRIEL APOLONIO VIEIRA DE SOUSA, 085.772.321-90, AIA 11791/2024; 04044-00019393/2024-37, CCL DE PAULA, 29.168.679/0001-04, AI 25695/2024; 04044-00020550/2024-57, EDMAR SANTOS BONFIM, 052.306.125-09, AI 25983/2024; 04044-00020550/2024-57, SUPERMERCADO BONFIM LTDA, 24.939.669/0001-01, AI 25983/2024; 04044-00023494/2024-11, RODOFAM TRANSPORTES LTDA, 06.155.841/0001-54, AI 26533/2024; 04044-00022288/2024-85, GUSTAVO DE OLIVEIRA FULGENCIO, 028.294.581-41, AI 26191/2024; 04044-00021484/2024-32, COLI COUROS COMERCIO E REPRESENTACOES LTDA, 43.438.689/0001-43, AIA 25684/2024; 04044-00020308/2024-83, CERAMICA DIVINO PAI ETERNO LTDA, 11.338.974/0001-04, AI 25740/2024; 04044-00024296/2024-66, AMANDA DE SOUZA SANTANA LTDA, 46.725.066/0001-40, AI 26844/2024; 04044-00024869/2024-51, JOSE CARNEIRO GOMES DO NANSIMENTO, 296.981.111-15, AI 26924/2024; 04044-00020723/2024-37, EDUARDO DO NASCIMENTO MONTEIRO, 795.201.111-15, AIA 25663/2024; 04044-00020723/2024-37, BRASIL COMERCIO DE MADEIRAS E CHAPATEX LTDA, 15.472.219/0001-60, AIA 25663/2024; 04044-00020402/2024-32, JULIO CESAR ARAUJO BRITO, 039.250.831-11, AIA 25336/2024. Científica o (s) referido (s) contribuinte (s) deste ato, considerando-se feita a intimação no decurso de prazo constante no inciso III, parágrafo 2º, do artigo 24 e artigo 28, da Lei Complementar nº 968, de 28 abril de 2020. Ficando o contribuinte intimado a efetuar o pagamento ou, se preferir, apresentar requerimento de parcelamento junto à Agência de Atendimento da Receita de sua Circunscrição Fiscal, observada a restrição prevista no inciso I do artigo nº 10 da Lei Complementar do DF nº 833 de 27 de maio de 2011. Querendo, poderá ser apresentada impugnação à exigência fiscal no prazo de 30 (trinta) dias a contar desta intimação, segundo o artigo 25, inciso V da Lei nº 4.567, de 09 de maio de 2011.

AGEU JOAQUIM DE OLIVEIRA NETO

## NÚCLEO DE GESTÃO DA CENTRAL DE OPERAÇÕES ESTADUAIS

## EDITAL Nº 20, DE 09 DE SETEMBRO DE 2024

O CHEFE DO NÚCLEO DE GESTÃO DA CENTRAL DE OPERAÇÕES ESTADUAIS, DA GERÊNCIA DE FISCALIZAÇÃO DE MERCADORIAS EM TRÂNSITO, DA COORDENAÇÃO DE FISCALIZAÇÃO TRIBUTÁRIA, DA SUBSECRETARIA DA RECEITA, DA SECRETARIA EXECUTIVA DE FAZENDA, DA SECRETARIA DE ESTADO DE ECONOMIA DO DISTRITO FEDERAL, no uso de suas atribuições delegadas através do Artigo 1º da Ordem de Serviço GEFMT nº 025 de 15 de setembro de 2017 em conformidade com o artigo 2º da Portaria nº 146 de 21 de julho de 2017 em consonância com o artigo 11, inciso III, da Lei nº 4.567, de 09 de maio de 2011 e atendendo ao disposto no artigo nº 12 do Decreto nº 37256 de 15 de abril de 2016, e considerando a impossibilidade de intimação por via postal, TORNA PÚBLICO a lavratura do(s) Auto(s) de Infração do sujeito passivo ESTILO REPRESENTAÇÃO DE RECICLAGEM LTDA, CFDF 07.877.620/001-80, CNPJ 31.511.111/0001-96, em desfavor dos responsáveis solidários: THALISSON RODRIGUES GOMES, CPF 707.\*\*\*\*\*-88, referente aos autos de infração identificados na seguinte ordem: número do Auto de Infração, Processo SEI: 2524/2023, 04034-00007216/2023-64; 2525/2023, 04034-00007218/2023-53; 2526/2023, 04034-00007219/2023-06; 2527/2023,

04034-00007221/2023-77; 2528/2023, 04034-00007224/2023-19; 2529/2023, 04034-00007246/2023-71; 2530/2023, 04034-00007247/2023-15; e das empresas identificadas na seguinte ordem: Razão Social, CNPJ, número do Auto de Infração, Processo SEI: SOL COMERCIO E INDUSTRIA DE MATERIAIS RECICLAVEIS LTDA, CNPJ 24.176.527/0001-30, 2524/2023, 04034-00007216/2023-64; METROPOLITANA COMERCIO E SERVICOS PLASTICOS LTDA, CNPJ 32.167.784/0001-33, 2529/2023, 04034-00007246/2023-71. Científica o(s) referido(s) RESPONSÁVEL(is) SOLIDÁRIO(S) deste ato, considerando-se feita a intimação no decurso de prazo constante no inciso III, parágrafo 2º, do artigo 24 e artigo 28, da Lei Complementar nº 968, de 28 abril de 2020. Ficando o contribuinte intimado a efetuar o pagamento ou o parcelamento, observada a restrição prevista no inciso I do artigo nº 10 da Lei Complementar do DF nº 833 de 27 de maio de 2011. Podendo, ainda, apresentar impugnação à exigência fiscal no prazo de 30 (trinta) dias a contar desta intimação, segundo o artigo 25, inciso V da Lei nº 4.567, de 09 de maio de 2011. A condição de responsável solidário citada acima, decorre da previsão contida no art. 28 da Lei 1254/1996-DF.

THIAGO WAGNER FREITAS DA COSTA

#### EDITAL Nº 21, DE 09 DE SETEMBRO DE 2024

O CHEFE DO NÚCLEO DE GESTÃO DA CENTRAL DE OPERAÇÕES ESTADUAIS, DA GERÊNCIA DE FISCALIZAÇÃO DE MERCADORIAS EM TRÂNSITO, DA COORDENAÇÃO DE FISCALIZAÇÃO TRIBUTÁRIA, DA SUBSECRETARIA DA RECEITA, DA SECRETARIA DE ESTADO DE FAZENDA DO DISTRITO FEDERAL, no uso de suas atribuições delegadas através do Artigo 1º da Ordem de Serviço GEFMT nº 025 de 15 de setembro de 2017 em conformidade com o artigo 2º da Portaria nº 146 de 21 de julho de 2017 em consonância com o artigo 11, inciso III, da Lei nº 4.567, de 09 de maio de 2011 e atendendo ao disposto no artigo nº 12 do Decreto nº 37256 de 15 de abril de 2016, e considerando a impossibilidade de intimação por via postal, TORNA PÚBLICO a lavratura do(s) Auto(s) de Infração ou termo(s) aditivo(s) em desfavor do responsável solidário EVALDO GOMES DE ARAUJO, CPF 625.\*\*\*\*\*34, do sujeito passivo PARAISO RECICLAGEM LTDA, CFDF 07.784.837/001-35, CNPJ 26.263.706/0001-30, referente aos autos de infração identificados na seguinte ordem: número do Auto de Infração, Processo SEI: 2481/2023, 04034-00007256/2023-14; 2482/2023, 04034-00007257/2023-51; 2483/2023, 04034-00007258/2023-03. Científica o referido RESPONSÁVEL SOLIDÁRIO deste ato, considerando-se feita a intimação no decurso de prazo constante no inciso III, parágrafo 2º, do artigo 24 e artigo 28, da Lei Complementar nº 968, de 28 abril de 2020. Ficando o contribuinte intimado a efetuar o pagamento ou o parcelamento, observada a restrição prevista no inciso I do artigo nº 10 da Lei Complementar do DF nº 833 de 27 de maio de 2011. Podendo, ainda, apresentar impugnação à exigência fiscal no prazo de 30 (trinta) dias a contar desta intimação, segundo o artigo 25, inciso V da Lei nº 4.567, de 09 de maio de 2011. A condição de responsável solidário citada acima, decorre da previsão contida no art. 28 da Lei 1254/1996-DF.

THIAGO WAGNER FREITAS DA COSTA

#### EDITAL Nº 22, DE 09 DE SETEMBRO DE 2024

O CHEFE DO NÚCLEO DE GESTÃO DA CENTRAL DE OPERAÇÕES ESTADUAIS, DA GERÊNCIA DE FISCALIZAÇÃO DE MERCADORIAS EM TRÂNSITO, DA COORDENAÇÃO DE FISCALIZAÇÃO TRIBUTÁRIA, DA SUBSECRETARIA DA RECEITA, DA SECRETARIA EXECUTIVA DE FAZENDA, DA SECRETARIA DE ESTADO DE ECONOMIA DO DISTRITO FEDERAL, no uso de suas atribuições delegadas através do Artigo 1º da Ordem de Serviço GEFMT nº 025 de 15 de setembro de 2017 em conformidade com o artigo 2º da Portaria nº 146 de 21 de julho de 2017 em consonância com o artigo 11, inciso III, da Lei nº 4.567, de 09 de maio de 2011 e atendendo ao disposto no artigo nº 12 do Decreto nº 37256 de 15 de abril de 2016, e considerando a impossibilidade de intimação por via postal, TORNA PÚBLICO a lavratura do(s) Auto(s) de Infração ou termo(s) aditivo(s) em desfavor do(s) Responsável(is) elencado(s), a seguir identificado(s) na seguinte ordem: Razão Social/Nome do Solidário, CNPJ/CPF do Solidário, número do Auto de Infração, Processo SEI, Sujeito Passivo, CFDF do Sujeito Passivo, CNPJ do Sujeito Passivo: SOL COMERCIO E INDUSTRIA DE MATERIAIS RECICLAVEIS LTDA, 24.176.527/0001-30, 2484/2023, 04034-00007249/2023-12, E. R. L - AMBIENTAL, COMERCIO DE RECICLAGENS EIRELI, 07.821.565/001-40, 28.359.302/0001-70; VENEZA RECICLAGEM LTDA, 25.024.600/0002-00, 2490/2023, 04034-00007278/2023-76, IMPERIAL REPRESENTACAO DE RECICLAGENS LTDA, 07.877.617/001-10, 31.511.083/0001-07; SOL COMERCIO E INDUSTRIA DE MATERIAIS RECICLAVEIS LTDA, 24.176.527/0001-30, 2488/2023, 04034-00007273/2023-43, IMPERIAL REPRESENTACAO DE RECICLAGENS LTDA, 07.877.617/001-10, 31.511.083/0001-07; MARIA DE LOURDES MOURA RODRIGUES, 090.\*\*\*\*\*57, 4933/2023, 04034-00015477/2023-58, M DE L MOURA RODRIGUES, 08.181.178/001-16, 48.758.043/0001-67; MGR COMERCIO DE CEREALIS E TRANSPORTES LTDA, 42.769.207/0001-75, 04/2024, 04034-00000005/2024-81, JEFFERSON FERREIRA MOURA, 08.234.823/001-40, 51.497.736/0001-58. Científica o (s) referido (s) contribuinte (s) deste ato, considerando-se feita a intimação no decurso de prazo constante no inciso III, parágrafo 2º, do artigo 24 e artigo 28, da Lei Complementar nº 968, de 28 abril de 2020. Ficando o contribuinte intimado a efetuar o pagamento ou o parcelamento, observada a restrição prevista no inciso I do artigo nº 10 da Lei Complementar do DF nº 833 de 27 de maio de 2011. Podendo, ainda, apresentar impugnação à exigência fiscal no prazo de 30 (trinta) dias a contar desta intimação, segundo o artigo 25, inciso V da Lei nº 4.567, de 09 de maio de 2011. A condição de responsável solidário citada acima, decorre da previsão contida no art. 28 da Lei 1254/1996-DF.

THIAGO WAGNER FREITAS DA COSTA

#### COORDENAÇÃO DE ATENDIMENTO AO CONTRIBUINTE

##### EDITAL CONJUNTO Nº 03, DE 05 DE SETEMBRO DE 2024

O COORDENADOR DE ATENDIMENTO AO CONTRIBUINTE e o COORDENADOR DE CADASTRO, ESCRITURAÇÃO E DOCUMENTOS FISCAIS DIGITAIS, DA SUBSECRETARIA DA RECEITA, DA SECRETARIA EXECUTIVA DE FAZENDA, DA SECRETARIA DE ESTADO DE ECONOMIA DO DISTRITO FEDERAL, no uso das atribuições previstas no inciso III do artigo 223 e incisos I e VIII do artigo 194 da Portaria nº 140, de 17 de maio de 2021, TORNA PÚBLICO a lavratura dos Autos de Infração de multa por descumprimento de obrigação acessória (ter a inscrição cancelada, nos termos do regulamento do ICMS e/ou do regulamento do ISS, no período de 2019 a 2024) emitidos em desfavor dos contribuintes abaixo relacionados, em consonância com o §3º do artigo 3º da Lei nº 5.910/2017 c/c o artigo 12, inciso III, da Lei nº 4.567/2011, considerando-se feita a intimação após 15 (quinze) dias a contar da data da publicação deste edital, ficando o Contribuinte intimado a, no prazo de até 30 dias, recolher ou parcelar o crédito tributário ou protocolizar impugnação na forma do disposto no artigo 53 do Decreto nº 33.269/2011, preferencialmente por meio do Sistema de Peticionamento Eletrônico ou em qualquer Agência de Atendimento da Receita do Distrito Federal ou remeter por via postal ao Protocolo Geral da SEEC/DF, sob pena de REVELIA.

O Auto de Infração e o Documento de Arrecadação - DAR da multa por descumprimento da obrigação acessória encontra-se a disposição dos interessados ou de pessoa legalmente autorizada no Domicílio Fiscal Eletrônico - DFE do contribuinte (Lei nº 5.910/2017) ou, alternativamente, em dias úteis, nas Agências de Atendimento das Agências de Atendimento da Receita.

DENOMINAÇÃO EM ORDEM ALFABÉTICA, CFDF e CNPJ:

00.590.976 LTDA, 0733101700157, 00590976000161; 061 FACTORING FOMENTO MERCANTIL LTDA, 0800034800108, 38289767000155; 061 PRODUCOES E EVENTOS LTDA, 0777038900168, 24897916000154; 08 TRANSFORMAÇÃO DIGITAL TREINAMENTO GERENCIAL E EMPRESARIAL LTDA., 0796937600147, 31691778000118; 08.218.442 GRAZIELLA TAMAR MACIEL DE CAMPOS, 0794924200114, 08218442000110; 08.332.289 ELBER DOS SANTOS SOUZA, 0798211100175, 08332289000158; 100 POR CENTO NUTRY NUTRICAÇÃO ESPORTIVA LTDA, 0767511500101, 19879906000156; 100% DANCA E ROUPAS LTDA ME, 0741213200181, 03924146000111; 12.565.869 HELIO FERREIRA DOS SANTOS JUNIOR, 0755306000158, 12565869000162; 14 BIS COMERCIO DE ALIMENTOS LTDA, 0772844900143, 22839780000109; 14 KA PRODUCOES LTDA, 0774261700144, 23539249000175; 14 ZERO 4 COLCHOES E COMPLEMENTOS LTDA, 0773193000202, 23006568000204; 14 ZERO 4 COLCHOES E COMPLEMENTOS LTDA ME, 0773193000113, 23006568000115; 14.060.866 PAULO HENRIQUE LUCENA LIMA, 0758281300107, 14060866000100; 15.000.527 ROBERTO DE OLIVEIRA DE ARAUJO, 0759872900120, 15000527000193; 17.403.884 ANA CLAUDIA VALE CABRAL, 0763201000140, 17403884000128; 19 BEER DISTRIBUIDORA DE BEBIDAS LTDA, 0793587800172, 34687667000126; 19.542.479 LTDA, 0766894500101, 19542479000116; 1A RADIOLOGIA ODONTOLOGICA DIGITAL LTDA, 0774524300109, 23772589000141; 1K FOODS COMERCIO DE ALIMENTOS LTDA, 0808518000156, 43584158000169; 2 ELLIS COMUNICACAO E PUBLICIDADE LTDA, 0749648800102, 09241814000192; 2 IRMAOS CONFECOES E ARTIGOS PARA VESTUARIO LTDA, 0790340500131, 32930651000177; 2 IRMAOS RESTAURANTE E LANCHONETE LTDA, 0772484800126, 22646735000120; 201 RESTAURANTE E BAR LTDA, 0766972700177, 19606790000181; 21 WINE STORE COMERCIO DE BEBIDAS LTDA, 0765976000155, 19013412000194; 2122 CONFECOES E CALCADOS LTDA, 0775232300138, 23999117000126; 22.079.765 RAFAEL SILVA NEIVA, 0771413400194, 22079765000100; 22.113.409 SILVANA RODRIGUES DOS SANTOS, 0771467700110, 22113409000157; 22.307.421 ANTONIA ARLENE SOARES LIMA, 0771805600160, 22307421000100; 23.353.927 GUILHERME ARAUJO CRUXEN, 0773810400103, 23353927000100; 23.500.917 DEVANI MOREIRA DOS SANTOS, 0774139700178, 23500917000150; 23.527.207 KATIUCIA APARECIDA RAMIRES DE LIMA CARVALHO, 0774149100181, 23527207000114; 23.654.876 REGIVAN DA SILVA LIMA, 0774380200129, 23654876000157; 24.168.629 LEONICE XAVIER DE CARVALHO COSTA, 0775702800186, 24168629000103; 24.684.860 CRISTIANE PERES DOS SANTOS OLIVEIRA, 0776564700104, 24684860000150; 24.7 INVESTIMENTOS E PARTICIPACOES LTDA, 0784574700183, 29667453000158; 24.7 S/A, 0785789000133, 30156782000113; 25.308.116 AURIDEIA DE SOUSA BENTES, 0777688000105, 2530816000113; 26.508.707 LUIZ ODERMAN DA SILVA, 0778953000185, 26508707000105; 27.737.233 VITOR DO NASCIMENTO GABRIEL LIRA, 0781186400188, 27737233000128; 28.700.688 JORGE TRINDADE ORLANDO JR, 0782776500189, 28700688000131; 29.577.872 JHONATA BARBOSA DA SILVA, 0784338100135, 29577872000107; 29.822.978 MAGNA ALVES DA CRUZ, 0784829300193, 29822978000110; 2A REPRESENTAÇÕES CENTRO OESTE LTDA ME, 0787174000146, 12636501000148; 2AG - CONSULTORIA E SERVICOS EM INFORMATICA LTDA, 0766321900194, 10583475000101; 2AO PRODUCOES E EVENTOS LTDA, 0766511300180, 19343007000134; 2B NETWORK COMERCIO DE INFORMATICA LTDA, 0760073600103, 15175595000193; 2DO MARKETING DIGITAL LTDA, 0791608300142, 33637403000103; 2LL DISTRIBUIDORA DE ALIMENTOS E BEBIDAS LTDA, 0791951800165, 33795872000142; 2MP RESTAURANTE CHOPERIA LTDA, 0774295800192, 23625151000130; 2P LOG CARE ARMAZENAGEM E DIST DE PROD. E EQUI. MEDICO-HOSP. LTDA ME,

0751769000141, 10701375000132; 2P PRODUCO E PUBLICIDADE LTDA, 0809228200134, 43998906000150; 2RB SOLUTION EVENTOS LTDA, 0810664300187, 44777402000172; 2S TECNOLOGIA LTDA, 0761968600162, 16730882000180; 2T COMERCIO E SERVICO DE PRODUTOS PARA CONSUMO LTDA, 0785909200100, 05645251000147; 2V SERVICOS DE TRANSPORTES LTDA, 0808636400189, 07278745000166; 3 BUBEGAS COMERCIO DE DISTRIBUICAO DE BEBIDAS E ALIMENTOS LTDA, 0807310500190, 23070257000115; 3 DEL FUEGO ALIMENTOS LTDA, 0805646700121, 42005302000100; 3 MARIAS CONSTRUTORA E ADMINISTRADORA DE IMOVEIS LTDA, 0760537400174, 15388816000101; 3 M'S LANCHONETE LTDA ME, 0751276000101, 04490782000145; 3 PILARES CONSULTORIA E TREINAMENTO EMPRESARIAL LTDA, 0751187000165, 10428053000161; 3 RM CALCADOS LTDA, 0767170700181, 19721660000190; 30.536.149 EMER CUSTODIO DE CARVALHO, 0786036400167, 30536149000150; 30.856.855 PRISCILA SPINDULA SZWINSK, 0786684500177, 30856855000180; 303 SUL COMERCIO DE PRODUTOS DE BELEZA LTDA, 0788505000162, 31899260000174; 305 COMERCIO E LOCACAO LTDA, 0767999300160, 20130473000110; 307 CONSULTORIA EMPRESARIAL LTDA, 0764175300136, 18034095000120; 31.226.172 GEOMAR RODRIGUES SOUSA, 0787351100148, 31226172000101; 32.062.773 ARILENE MARIA RODRIGUES VIEIRA, 0788820300150, 32062773000199; 32.323.314 VALTENIO MARINHO GOMES, 0789291200156, 32323314000111; 32.885.874 LEONARDO AVELINO ALVES, 0790252400186, 32885874000160; 35.755.540 VINICIUS DE MORAIS OLIVEIRA, 0795504700120, 35755540000160; 360 GESTAO E SOLUCOES EMPRESARIAIS LTDA, 0787746000197, 31488587000153; 37.026.445 EDUARDO SILVA GONCALVES, 0797731400124, 37026445000150; 37.124.585 ANA VIRGINIA TEIXEIRA RABELO, 0797916200121, 37124585000161; 3A ADMINISTRACAO DE IMOVEIS PROPRIOS LTDA, 0813011000190, 45455745000183; 3C EMPREENDIMENTOS LTDA, 0736773200148, 01456887000190; 3D AMIGOS E IRMAOS DISTRIBUIDORA DE BEBIDAS LTDA, 0773346100186, 23079103000194; 3D MONITORAMENTO E SEGURANCA ELETRONICA LTDA, 0787193900165, 02519784000194; 3G MAQUETES E PROJETOS LTDA ME, 0758195200140, 14084274000110; 3HTI CONSULTORIA E PARTICIPACOES LTDA., 0812235100131, 26842555000174; 3HTI GESTAO E PROPRIEIDADES IMOBILIARIAS LTDA., 0816559400109, 26842607000102; 3J TECNOLOGIA INFORMATICA E SEGURANCA ELETRONICA LTDA, 0778317800192, 26171727000125; 3L - CONSULTORIA E ASSESSORIA EMPRESARIAL LTDA, 0756776400150, 38014700000108; 3L ELETRICA E MATERIAIS DE CONSTRUCAO LTDA, 0758682600128, 14317665000138; 3M BAR E RESTAURANTE LTDA EPP, 0753548700198, 11632966000168; 3M COMERCIAL DE ALIMENTOS LTDA, 0790500300135, 33016871000152; 3MA COM DE CONFECOES LTDA, 0811171100154, 45051601000161; 3MR SOLUCOES EM TECNOLOGIA DA INFORMAO LTDA, 0766561500174, 09342438000122; 3PS SISTEMAS E CONSULTORIA LTDA ME, 0774432600181, 23385849000126; 3R TRANSPORTES E SERVICOS LTDA, 0752881900190, 26429308000140; 3S COMERCIO E DISTRIBUICAO DE CONSTRUCAO E INFORMATICA LTDA, 0807182300178, 20060212000171; 3TOBE SERVICOS ONLINE LTDA ME, 0760203400109, 15224784000109; 3W SERVICOS DE TRANSPORTE DE CARGAS E LOGISTICA LTDA, 0797680700100, 36996134000151; 4 CONTABILIADE E CONSULTORIA LTDA ME, 0740948300144, 03774109000174; 4 JURIS CONSULTORIA E TREINAMENTOS LTDA, 0779365300127, 26762925000163; 4 VENTOS - PROJETOS DE ENERGIA EÓLICA LTDA, 0752674900135, 11115319000189; 408 BEER DISTRIBUIDORA E TABACARIA LTDA, 0813690400112, 46100150000178; 413 SUCOS - COMERCIO DE ALIMENTOS LTDA, 0771665700184, 22222914000130; 44.015.032 RONALDO RIBEIRO DE SOUZA, 0809255200107, 44015032000136; 45.412.490 LTDA, 0811771900151, 45412490000171; 46.873.264 LTDA, 0814605800155, 46873264000150; 46.895.080 LTDA, 0814650600100, 46895080000191; 47.079.208 LTDA, 0815002200146, 47079208000101; 48.647.111 LTDA, 0817913500173, 48647111000110; 4F REFORMA E CONSTRUCOES LTDA, 0771983100113, 22110087000192; 4LIFE SPORT CONDICIONAMENTO FISICO - FITNESS LTDA - ME, 0755983300137, 12907277000181; 4M COMERCIAL DE CARNES BOM BOI LTDA, 0736197100185, 01271593000193; 4M MATERIAIS DE CONSTRUCAO LTDA ME, 0756350700168, 13075465000153; 4RS SERVICOS ADMINISTRATIVOS LTDA, 0767996200172, 04381362000120; 4S COMERCIO E SERVICOS DE PROJETOS LTDA, 0772048100171, 22376250000163; 4TRACK PESQUISA, CONSULTORIA E SOLUÇÕES EMPRESARIAIS LTDA ME, 0764771500123, 18381692000120; 5 ESTRELAS DISTRIBUICAO E REPRESENTACAO DE PRODUTOS ALIMENTICIOS LTDA, 0762152100185, 16833984000121; 50.000.102 ANA PAULA DE LOURDES DIOLINDO, 0820592800127, 50000102000185; 50.446.845 GUILHERME SANDRO CORREIA LIRA, 0821474700180, 50446845000183; 50.491.830 EDIVAN BATISTA DA SILVA, 0821563100102, 50491830000137; 501 BAR E RESTAURANTE LTDA, 0762422200101, 16920398000114; 52.729.532 JEFFERSON VIEIRA DOS SANTOS, 0825714600160, 52729532000168; 54.640.737 LAVINIA OLIVEIRA DOS SANTOS, 0829194200140, 54640737000106; 54.819.036 JUAREZ BRUNO DIAS MARTINS, 0829563800126, 54819036000120; 55BR BRASILIA LTDA, 0803340600182, 40733232000173; 5D COMERCIO DE COSMETICOS LTDA, 0784569600117, 29655961000116; 5J MORAES SERVICOS EM PORTAIS E INFORMACAO NA INTERNET LTDA, 0788328700108, 31785614000150; 61 BITS TECNOLOGIA DA INFORMACAO LTDA, 0764397400102, 18156397000170; 61 BRASILIA

PARTICIPACOES E ADMINISTRACAO DE BENS LTDA, 0801243100182, 39589988000101; 61 COMUNICACAO LTDA, 0806163100110, 42285736000101; 7 X SOLUCOES INTELIGENTES LTDA, 0773010400184, 22912446000125; 7 UNCOES INFORMATICA LTDA, 0777735900119, 25287606000180; 9 BEER DISTRIBUIDORA DE BEBIDAS LTDA, 0776303200108, 24554425000100; 9 D'GRAUS SERVICOS DE PORTARIA E LIMPEZA LTDA, 0813621300155, 46366250000140; 904 LIVING LTDA, 0783859500192, 2918554000114; 95N DO BRASIL INDUSTRIA IMPORTACAOE EXPORTACAO DE PRODUTOS DE HIGIENE LTDA, 0736192000280, 32930208000520; 95N REAL ESTATE BROKER INCORPORADORA DO BRASIL LTDA, 0803621600135, 40910193000132; 9U CAPITAL LTDA, 0804511200173, 41391654000170; 9U HOLDINGS LTDA, 0804511800103, 41391815000126; A L DE SANTANA - ME, 0766509800189, 19308570000171; A & A COMERCIAL DE ALIMENTOS LTDA EPP, 0785521500170, 01232416000106; A & A COMERCIAL DE BEBIDAS LTDA - ME, 0751863500179, 10740161000175; A & A SANTOS COMERCIO DE GAS LTDA, 0783073100150, 28881580000192; A & C COMERCIAL DE ALIMENTOS LTDA, 0777253100120, 25018153000197; A & C COSTA CONSTRUCOES LTDA EPP, 0761332800128, 15829390000184; A & C DROGARIA COSMETICOS E PERFUMARIA LTDA EPP, 077427700186, 25135019000176; A & C ESPORTE COMUNICACAO E PRODUCAO LTDA, 0793564400143, 04873021000172; A & C REFRIGERACAO E ELETRICA LTDA, 0747603200169, 04030906000100; A & D COMERCIALIZACAO DE PRODUTOS ALIMENTICIOS LTDA ME, 0776850800115, 24839279000160; A & F EMPORIUM MALAS E BOLSAS LTDA, 0771298700119, 22080867000137; A & G COMERCIO E DISTRIBUICAO LTDA ME, 0767833900175, 03396555000192; A & G RESTAURANTE CARRO DE BOI LTDA, 0770506800119, 21584938000176; A & J CURSOS DE IDIOMAS LTDA, 0764823500161, 18318695000110; A & J ENGENHARIA, IRRIGACAO E SISTEMA DE AUTOMACAO LTDA, 0755388000130, 12425908000126; A & J PANIFICADORA E LANCHONETE LTDA, 0762749700151, 17160281000142; A & J PAPELARIA LTDA, 0781751000192, 28044947000113; A & J REZZEND S MATERIAIS DE CONSTRUCAO LTDA, 0750472600193, 09606213000136; A & K COMERCIAL DE ALIMENTOS LTDA ME, 0764179600185, 18043725000122; A & M COMERCIO VAREJISTA DE ALIMENTOS LTDA, 0773099200171, 22858966000105; A & M SERVICOS E CONSULTORIA EMPRESARIAL E AMBIENTAL LTDA ME, 0756391000179, 13108401000101; A & O PECAS E SERVICOS 120DF LTDA, 0777311200179, 25080426000123; A & R COMERCIO DE VEICULOS LTDA, 0783052500150, 28866304000155; A & R CONSTRUTORA LTDA, 0768648600134, 20495571000151; A & R PERFUMARIA LTDA, 0742781000432, 04745825000439; A & R RESTAURANTE E PIZZARIA LTDA ME, 0777021900100, 24931790000197; A & R TURISMO E PASSAGENS LTDA, 0751086700170, 10366340000194; A & S CONSERVACAO E LIMPEZA EM PREDIOS LTDA, 0770314200180, 00806169000133; A & S SOLUCOES AUTOMOTIVAS LTDA EPP, 0774506500126, 13838280000153; A A BARBOSA COMERCIO AVES E RAÇA0, 0769070800148, 20773483000174; A A CORRETORA DE PLANO DE SAUDE E SEGUROS LTDA, 0789699200128, 32581099000159; A A DE ANDRADE TRANSPORTADORA LTDA, 0767548400186, 19933119000145; A A DE L MARTINS BORRACHARIA ME, 0761755100162, 16633841000176; A A DE SOUSA, 0753602400134, 01461845000147; A A DO NASCIMENTO RESTAURANTE, 0786741200157, 30933769000123; A A DOS SANTOS PEREIRA CERRADO PIZZAS & MASSAS, 0764157900186, 18008857000113; A A MACIEL FERRAGENS, 0814561400149, 46851255000169; A A R DE OLIVEIRA PRODUCAO DE FESTAS, 0791607500105, 33636486000108; A ABCMLR A ASSIST BSB EM CONSERV MAQ LAV REFRIC LTDA, 0730816900163, 00735225000196; A ALVES COMERCIO DE ALIMENTOS LTDA ME, 0771660800105, 22244769000198; A B COSNTRUCAO LTDA ME, 0730601500128, 24902538000150; A B ROCHA SERVICOS AUTOMOTIVOS, 0795978400101, 36026121000150; A BARATEIRA COMERCIO VAREJISTA DE ARTIGOS DOMESTICOS LTDA, 0772896300198, 22838373000179; A BEM ESTAR TODDO CENTRO DE SAUDE LTDA, 0779916700258, 27099808000477; A BRANDAO COMERCIO DE COSMETICO E ELETRONICOS LTDA, 0785878100133, 30450575000177; A BRASIL FORTE MATERIAIS DE CONSTRUCAO LTDA, 0751229400182, 10442466000109; A BRAZ DISTRIBUIDORA DE BEBIDAS UNIPESSOAL LTDA, 0796262900105, 36233275000112; A C AIRES - CRÉDITO E COBRANÇA - ME, 0751861900102, 10743351000146; A C ALENCAR TRANSPORTES LTDA, 0790796600101, 09308590000199; A C COMERCIO DE MERCEARIA LTDA, 0749142500178, 32830277000138; A C COMERCIO DE SUPLEMENTOS ALIMENTARES LTDA, 0788772800179, 32034417000161; A C CONSTRUTORA LTDA, 0749522300151, 09182373000103; A C DA COSTA SERVICOS ADMINISTRATIVOS, 0796247800103, 36195288000144; A C DA S GUERRA EI, 0779992000105, 27161107000178; A C DA SILVA FARIAS ME, 0748206700180, 08457023000131; A C DA SILVA GONCALVES VESTUARIO PERFUMARIA E ACESSORIOS LTDA, 0780768000125, 27569429000150; A C DE ALARCAO FOTOGRAFIAS, 0778927200164, 38040556000184; A C DE ARAUJO MERCADO LTDA, 0795984600176, 36030606000117; A C M RODRIGUES LTDA, 0816754800153, 21425953000171; A C MORAES ACADEMIA, 0771279900108, 22052020000116; A CASA DO LIVRO DE BRASILIA LTDA, 0772329300131, 00314641000110; A D A COMERCIO E IMPORTACAO DE SUPLEMENTOS LTDA, 0782452400197, 28506427000185; A D ASTTA MODAS FEMININAS, 0799886100139, 13832237000180; A D DE SOUSA SOARES COMERCIAL AGRICOLA EPP, 0758196800117, 14083611000155; A D PURCENO, 0785178300156, 29994353000136;

0788633300177, 31980574000105; A DE ARAUJO PERFUMARIA E COSMETICOS LTDA, 0752101700102, 10832879000191; A DE ARAUJO RAMOS LTDA, 0755873500182, 12700049000136; A DE SIQUEIRA MOREIRA, 0747636100155, 07955657000151; A DE SOUZA SANTOS SILVA LANCHES, 0790054700183, 32785356000174; A E B INDUSTRIA DE ALIMENTOS LTDA, 0782836500244, 07581518000296; A E DE MARIANO FILHO CONTABIL, 0812478800155, 03599362000139; A E E SERVICOS DE INFORMATICA LTDA, 0770720800175, 21702304000170; A E L COMERCIO VAREJISTA DE PRODUTO ALIMENTICIOS LTDA, 0771149300135, 21946791000117; A E M COMERCIO VAREJISTA DE CARNE LTDA, 0771013400189, 21892592000173; A E M COMERCIO VAREJISTA DE PRODUTOS ELETRONICOS LTDA, 0763281700110, 17489138000107; A ESPORTIVA COMERCIAL LTDA, 0754304000225, 57489403001569; A F BORGES SERVICOS DE SEGURANCA DA INFORMACAO, 0794185200160, 35027954000172; A F CARVALHO ARAUJO PANIFICADORA, 0787299900169, 31252415000186; A F COMERCIO VAREJISTA DE HORTIFRUTI LTDA, 0795917100264, 35990644000230; A F DA SILVA DOIS UNIDOS TRANSPORTE ME, 0775718400174, 24182785000129; A F DE SOUZA, 0771388500100, 22073094000161; A F MARODIN EMPREENDIMENTOS IMOBILIARIOS LTDA, 0795553000188, 35781869000103; A FABRICA CONSULTORIA EM PUBLICIDADE LTDA, 0787185300197, 31163576000101; A FAZ DTUDO CONSTRUÇÕES E REFORMA LTDA, 0775607100105, 24164521000142; A FERMAQUINAS COMERCIO DE FERRAMENTAS LTDA, 0759906600116, 15061389000152; A FERRAZ DISTRIBUIDORA DE MATERIAIS PARA CONSTRUCAO LTDA EPP, 0748606000100, 72585904000137; A G BAR E DISTRIBUIDORA DE BEBIDAS LTDA ME, 0766899700133, 72639024000104; A G DOS SANTOS TOKIMASA TREINAMENTO EM INFORMATICA, 0780018100107, 12722399000101; A G REPRESENTANTE E COMERCIO DE CEREAIS LTDA, 0797065900100, 36652831000195; A G RIBEIRO TREINAMENTO PROFISSIONAL ME, 0781141600110, 27770706000199; A GOUVEIA DA SILVA, 0780188500106, 27273500000153; A H J COMÉRCIO E SERVIÇOS EM JÓIAS LTDA, 0765831500203, 15470243000241; A J BAR E RESTAURANTE LTDA, 0774350400120, 23634841000156; A J DA GUARDA FILHO SERVICOS DE CONSERVACAO, 0765949800111, 18999613000140; A J DE MORAIS CONSULTORIA EMPRESARIAL, 0804470800147, 41369301000174; A J GOMES FERREIRA ME, 0761186500250, 15760310000262; A J N RODRIGUES EPP, 0759399400103, 14750051000145; A K A PARLAMENTO COMERCIO DE ALIMENTOS LTDA ME, 07533230040170, 11458565000133; A K COMERCIAL DE CALÇADOS LTDA ME, 076270700165, 05216578000101; A L A CARDOSO INTERCÂMBIO ME, 0766548100109, 19339462000166; A L A S EDUCAÇÃO LTDA ME, 0782854500145, 28751035000181; A L AGUIAR LEMOS, 0793904800150, 34864881000100; A L B F LIMA CORRETOREI, 0779100400182, 26645536000158; A L C COMERCIO DE VESTUARIO LTDA, 0786833200137, 30962338000195; A L COELHO DE MENDONCA ESMALTERIA LTDA, 0805026700192, 41670686000105; A L COMERCIO DE PEÇAS PARA MOTOS LTDA - ME, 0769838000144, 21191574000164; A L CONSTRUTORA E INCORPORADORA PORTO MARIANO LTDA, 0809477800151, 44134566000181; A L DA SILVA PIZZARIA, 0747124700110, 07639355000174; A L DE ANDRADE CURSOS ME, 0765618600255, 10471694000794; A L DOS REIS CONSULTORIA EM INFORMATICA, 0788780100130, 32055107000123; A L G TEODORO SERVICOS DE CONSTRUCOES E REFORMAS LTDA, 0765076600130, 18527949000100; A L INOCENCIO, 0774924100107, 23879352000164; A L M TRANSPORTADORA DE CARGAS CARREIRO SPE LTDA, 0798495800185, 37431992000111; A L O RAMOS TERRAPLENAGEM - ME, 0763945600197, 17863090000147; A L P PIRES - ME, 0740888400113, 01388497000120; A L RIBEIRO DOS SANTOS CONFECÇAO DE ARMACOES, 0763165900108, 17424026000160; A L SALAO DE BELEZA LTDA ME, 0742763400122, 04722130000199; A L M BROS COMERCIO DE ALIMENTOS LTDA, 0787526500131, 31291943000144; A M DA SILVA COMERCIO DE ALIMENTOS LTDA, 0774565500102, 19296827000112; A M DA SILVA DE SOUSA 3 D CONFECÇÕES ME, 0765853700108, 18967530000179; A M DE ALMEIDA STUDIO DE BELEZA E ESTETICA LTDA, 0768961900133, 20684867000110; A M DE MOURA SERVIÇOS DE TRANSPORTE ME, 0767090100102, 19675225000176; A M DE VASCONCELOS ODONTOLOGIA, 0767520300195, 19890756000181; A M DE VASCONCELOS ODONTOLOGIA ME, 0767520300276, 19890756000262; A M EXPRESS-SERVIÇOS DE ENTREGAS LTDA, 0780173800109, 27261081000130; A M FERNANDES CONSTRUTORA E INCORPORADORA LTDA, 0754381800133, 12254481000140; A M MATERIAIS DE CONSTRUCAO LTDA, 0774287100160, 23604537000166; A M S CONSTRUTORA E PRE-MOLDADOS LTDA, 077773000189, 25318914000126; A MACHADO ASSESSORIA CONDOMINIAL E CONTABIL LTDA, 0813804700195, 46462997000100; A MAIS ENGENHARIA E PROJETOS LTDA, 0780117600167, 27199708000170; A MAIS TEC SERVICOS EM INFORMATICA LTDA ME, 0751791400106, 10694504000102; A MECANICA DOS AMIGOS LTDA, 0751032700104, 10353840000191; A MULT ELETRICA LTDA, 0735834000145, 01012162000102; A MULTIPLA IMPORTACOES LTDA ME, 0772732700185, 22757345000127; A N CARDOSO FILHO ASTON SOLUCOES AUTOMOTIVAS LTDA, 0777281000193, 25052934000106; A N DE OLIVEIRA, 0756885200160, 13375408000190; A N ESSENCIAL COMERCIO DE VESTUARIOS LTDA, 0801905600192, 39935241000168; A NOVA VENDAS LTDA, 0811803000207, 41179204000380; A OLIVEIRA DA COSTA LTDA, 0805647000190, 2343165000197; A P C DIB PANIFICADORA, 0794465900154, 35287430000110; A P DA ROCHA

PROMOTORA DE VENDAS LTDA, 0767673600101, 19997955000193; A P DA SILVA COMERCIO E SERVICOS ME, 0773184200130, 23017671000160; A P DE SOUSA SERVICOS DE FATURAMENTO HOSPITALAR, 0759354900107, 14712185000171; A P MERCADO E COMERCIAL DE BEBIDAS LTDA, 0773902400185, 23395384000194; A P POLIT GONTIJO CONSULTORIA E PUBLICIDADE, 0792520900177, 34115858000113; A P SALVIANO AUTO PECAS LTDA, 0778167500156, 26074637000116; A PAELLA - QUALIDADE E INOVAÇÃO ALIMENTAR LTDA, 0772047300134, 22378117000146; A PIZZA DO PEDACO PIZZARIA LTDA, 0774206600109, 23562222000101; A PONTUAL SERVIÇOS ESPECIALIZADOS LTDA - ME, 0750818200139, 10258608000174; A PORTUGUESA BRASIL PANIFICADORA LTDA, 0780281600174, 27316183000105; A R DA SILVA PAES PARACATU ME, 0768169800125, 20258702000187; A R DA SILVA REPRESENTACAO COMERCIAL, 0748497800160, 08679176000123; A R G SILVA CONTRUTORA LTDA, 0742631900179, 04667830000128; A R LANCHONETE BRASILIA LTDA, 0744979300173, 05957411000193; A RAE INOX LTDA ME, 0749638800169, 09235811000146; A REDE COMERCIO DE PESCADOS LTDA ME, 0765298000120, 18648289000115; A S A DOS SANTOS LTDA, 0785417900108, 30192079000160; A S CASALEGNO & CIA LTDA, 0767305600155, 19779507000113; A S DE CARVALHO ESTETICA CORPORAL LTDA, 0763757300106, 17780734000133; A S DE OLIVEIRA JUNIOR COMERCIO DE ROUPAS ME, 0765249000198, 18609273000101; A S FARIAS - TAZ BURGER ME, 0771457500178, 22142631000188; A S MARTINS LANCHONETE ME, 0763385500124, 20954961000142; A S S JUNIOR COMERCIO DE ELETRONICOS LTDA, 0788083700100, 33461781000170; A SIGN SERVICOS GRAFICOS E COMERCIO LTDA, 0749833000150, 09328331000120; A T COMUNICAO E SERVICOS DE MARKETING LTDA, 0809519100179, 11850348000194; A T DOS REIS, 0809048800184, 43894290000177; A T M CONSULTORIA, COMERCIO E SERVICOS, 0809826900199, 44332459000168; A TAL DA BEBIDA DISTRIBUIDORA E CONVENIENCIAS LTDA, 0776062000190, 24427112000191; A TAL DA BEBIDA DISTRIBUIDORA VAREJISTA DE BEBIDAS LTDA, 0798022600170, 37143623000123; A V DE MELO ME, 0752678500107, 00684308000101; A V DE SOUZA COMERCIO DE PECAS E ACESSORIOS ME, 0758214600153, 14111283000153; A VIP II ACADEMIA LTDA, 0778630700177, 26316954000100; A W SOUND CAR COMERCIO E SERVICOS LTDA, 0773792300106, 23268500000104; A YOSHII ENGENHARIA E CONSTRUÇOES LTDA, 0799670900102, 38078661000102; A&B COMERCIO DE COLCHÕES LTDA ME, 0762321000557, 16938884000593; A&B FARMA LTDA, 0783732200102, 29212896000154; A&C CONTABILIDADE LTDA, 0735714600170, 26981993000113; A&C DIVISAO DE DADOS LTDA, 0743492800144, 05106337000100; A&C FREIRES BAR E CHOPARIA LTDA, 0752233200158, 10892475000193; A&E ROYALS PARTICIPACOES E INVESTIMENTOS LTDA, 0803032600157, 40555966000100; A&F DISTRIBUIDORA E CONVENIENCIA LTDA, 0784729000104, 29856908000183; A&G LAVANDERIA LTDA, 0778314000110, 26162868000181; A&G SERVICOS NEUROLOGICOS LTDA, 0754393500288, 12258607000236; A&J CALCADOS E ACESSORIOS LTDA, 0747464700141, 07840208000168; A&LE COMERCIO DE SUPLEMENTACAO ALIMENTAR LTDA ME, 0770368600160, 21464653000100; A&M COMERCIO ATACADISTA DE CEREAIS LTDA, 0785182400118, 30061551000126; A&M CONSTRUÇOES LTDA, 0773082200114, 22908346000125; A&M MOVEIS E DECORACAO LTDA, 0772745500147, 22778372000186; A&M PRODUCAO E COMERCIO DE ALIMENTOS EM GERAL E CONGELADOS LTDA-ME, 0765520800124, 18765620000187; A&R MATERIAL PARA CONSTRUCAO 153DF LTDA ME, 0775937200146, 24336301000159; A&S PANIFICADORA E CONFEITARIA LTDA ME, 0751503800138, 10564660000159; A&S SERVICOS DE CURSOS PROFISSIONALIZANTES LTDA, 0789616900186, 32525718000198; A. A. DE ALMEIDA HORTIFRUTIGRANJEIROS EI, 0777647300195, 25249373000121; A. A. MACIEL LTDA, 0815289500175, 47229585000180; A. ARGUELHO ALVES LTDA, 0748307700150, 08513502000128; A. B. LEMOS, 0754740500191, 11352285000146; A. BORGES DE MORAES RESTAURANTE ME, 0769802900153, 21178805000108; A. C. DA SILVA JUNIOR PUBLICIDADE ME, 0766159000111, 19141913000156; A. C. DE SOUZA LIMA BICICLETAS, 0777743000172, 25308071000187; A. C. DOS REIS ALVES SUPLEMENTOS ME, 0756254900208, 03878136000278; A. C. PRADO GRAFICA ME, 0763972600160, 03263988000170; A. D. A. DE ALMEIDA ME, 0775280600131, 24022222000173; A. D. DE SOUSA SANTOS LTDA, 0732564300180, 37981305000131; A. D. DE SOUSA SANTOS LTDA, 0732564300260, 37981305000212; A. D. DOS SANTOS BATISTA DISTRIBUIDORA, 0769141400198, 20779896000166; A. D. M. COMERCIO DE PRODUTOS DE LIMPEZA LTDA, 07726245000103, 22702806000164; A. D. OTTO FOMENTO MERCANTIL ME, 0763535700108, 17622015000194; A. DA SILVA TRANSPORTES DE VEICULOS LTDA, 0767320100125, 19795466000159; A. DO NASCIMENTO COSTA CONFECÇÕES ME, 0764636200117, 18300638000103; A. DOS SANTOS PINHO COMERCIO DE CARNES ME, 0768836500109, 20645775000121; A. E. H. DISTRIBUIDOR DE PRODUTOS ELETRONICOS E INFORMATICA LTDA, 0759504700175, 14820354000197; A. F. DA SILVA MERCADO ME, 0782758200136, 02571660000158; A. F. DO NASCIMENTO LTDA, 0782838500152, 07382169000100; A. F. S. AGUIAR - JUNIOR PAPELARIA LTDA, 0776742800142, 24775673000181; A. I. BARBOSA ME, 0768283000116, 20383898000131; A. JOSE DOS SANTOS - ME, 07582163000181, 14110727000136; A. L. FERREIRA COMERCIO DE ELETRONICOS LTDA, 0782686800159, 28655949000149; A. L. A. COMERCIO DE

ELETRONICOS E ASSISTENCIA LTDA ME, 0772411100159, 22600045000130; A. L. ALVES FABRICAÇÃO DE TOLDOS ME, 0757610100198, 13778039000186; A. L. DA COSTA ME, 0752245100129, 33472192000198; A. L. PORTELA ALVES, 0756982600178, 13447272000186; A. L. S. C. DE SOUZA, 0811683100110, 45336271000150; A. L. X. LEAL LTDA, 0824283400100, 51941646000104; A. LACERDA DANIEL LTDA, 0781878700197, 28193945000196; A. LIANG IMPORTACAO, EXPORTACAO E COMERCIO DE ARTIGOS DO VESTUARIO, 0773005400171, 13719434000198; A. M. AGUIAR INSTALACOES E REFORMAS, 0748680300197, 08781084000150; A. M. M. PEREIRA LTDA, 0812170300131, 45618853000120; A. N. SOUTO LTDA, 0812102000101, 45583205000185; A. P. DOS SANTOS ME, 0768221500182, 20327498000109; A. P. DE OLIVEIRA PODOLOGIA, 0798355000178, 37349135000177; A. P. DE SOUSA COMERCIO DE BEBIDAS E LANCHONETE ME, 0753941800135, 11110452000142; A. P. DROGARIA LTDA, 0787857200100, 31538862000104; A. P. M. AGENCIA DE PUBLICIDADE PRODUCAO E MARKETING LTDA, 07597549000112, 02666628000156; A. R. DISTRIBUIDORA DE AGUA MINERAL E BEBIDAS EM GERAL LTDA ME, 0765624100153, 18833164000165; A. R. FELIPE LTDA, 0812087800130, 45575902000194; A. R. FERNANDES STUDIO PERSONAL TRAINER, 0787857800213, 31540135000254; A. R. T CONSTRUTORA E INCORPORADORA LTDA, 0774424500181, 23678056000103; A. RAMOS CESARIO ME, 0765215900196, 18591218000123; A. RAMOS DE OLIVEIRA PEÇAS ACESSORIOS PARA VEICULOS Empresário (Individual), 0781549800108, 27999102000119; A. S. DE CARVALHO ME, 0771004500141, 21887242000119; A. S. DE OLIVEIRA LTDA, 0764635000165, 18299521000157; A. S. P. SAMPAIO COMERCIO DE ELETRONICOS LTDA, 0762854100169, 17213151000120; A. S. PEREIRA DROGARIA - ME, 0779954300296, 27124202000282; A. S. PEREIRA DROGARIA EI, 0779954300105, 27124202000100; A. SOUZA SANTOS, 0810370100148, 44646860000172; A. SUARES MOURA - COMERCIO DE CARNES - ME, 0782535200179, 28508012000140; A. SUARES MOURA - COMERCIO DE CARNES ME, 0782535200250, 28508012000221; A. V. ELETRONICOS E ACESSORIOS PARA O LAR LTDA, 0759020100102, 14483793000151; A. V. DOS SANTOS LTDA, 0812136400110, 45602113000103; A. X. NOGUEIRA COMERCIAL DE ALIMENTOS, 0787049000136, 13674274000108; A.A. OLIVEIRA ANDRADE PET SHOP E VETERINARIA LTDA, 0765129600112, 18531024000132; A.B. LIMA RESTAURANTE, 0797547100113, 36922592000146; A.B.C CONSULTORIA E ASSESSORIA EMPRESARIAL LTDA, 0751389700192, 37141793000179; A.C. CAMARGO MATERIAIS DE CONSTRUCAO LTDA, 0748053600117, 08353093000140; A.C. DE SOUSA COMERCIO LTDA, 0773793400104, 23344402000109; A.C. DOS REIS ALVES SUPLEMENTOS, 0756254900127, 03878136000197; A.C.S. GONCALVES MOTOS, 0772078400149, 22425718000162; A.COSTA BRANDAO - ME, 0768282600101, 20391779000120; A.D. DO NASCIMENTO COMERCIO E SERVICOS LTDA, 0774644300106, 23827492000199; A.D. DE ABREU NETO ME, 0742690700130, 04696473000126; A.D.MIRANDA, 0775210500120, 23968579000186; A.D.S. DIGITAL LTDA, 0730714500123, 00414219000137; A.E. CASA DE CARNES E FRIOS LTDA, 0781597200166, 28036490000103; A.E. SANTOS FERREIRA ACABAMENTOS GRAFICOS, 0743183900128, 04960493000162; A.F. ASSESSORIA E SERVICO CONTABIL LTDA, 0794340800170, 35120259000150; A.F. VILLAÇA INOVA SIGNS ME, 0761263100177, 15812521000110; A.G. DE ALMEIDA COMERCIO DE QUADROS E MOLDURAS ME, 0758514800140, 14238348000126; A.G. FERREIRA ASSISTENCIA DE SOCORRO E DE GUINCHO ME, 0772232900150, 22405650000150; A.J. CONSTRURED E MARELD LTDA, 0808303600167, 20949328000166; A.J. CRUZ RODRIGUES PANIFICADORA LTDA, 0768904400186, 20682543000143; A.J.S. COMERCIO DE MATERIAL DE CONSTRUCAO E VIDROS LTDA, 0754344800125, 12226871000107; A.L.COMERCIO DE COLCHOES LTDA, 0776662700133, 24755091000133; A.L.DA CUNHA & CIA LTDA ME, 0746367800198, 82013780000179; A.L.F. COMERCIO DE ELETRONICOS E ASSISTENCIA LTDA, 0765073200181, 18521281000193; A.L.R. PINTO COMERCIO DE ALIMENTOS, 0789181000187, 32277897000191; A.L.V. SARMENTO INFORMÁTICA ME, 0760589500102, 15414367000129; A.M - COMERCIO DE AUTOMOVEIS E MOTOS LTDA, 0800885700199, 39372437000191; A.M. ALTINO DE SOUZA VIDRAÇARIA LTDA ME, 0767148500124, 19695222000102; A.M. SAMPAIO E SILVA COMERCIO DE ROUPA - ME, 0757389000114, 13675735000167; A.M. SAMPAIO E SILVA COMERCIO DE ROUPAS - ME, 0757389000203, 13675735000248; A.M. SAMPAIO E SILVA COMERCIO DE ROUPAS - ME, 0757389000386, 13675735000329; A.M. ADEODATO PIZZARIA - ME, 0757181700180, 13543771000177; A.M. DE AZEVEDO OLIVEIRA COMERCIO DE BOLOS CASEIROS, 0776214600186, 24504338000149; A.M. DE AZEVEDO OLIVEIRA COMERCIO DE BOLOS CASEIROS LTDA, 0757208900142, 13569569000114; A.M. DE SOUSA FILHO - ME, 0770312900177, 21466709000157; A.M.A. COMERCIO DE FLORES, PLANTAS ORNAMENTAIS E PAISAGISMO LTDA, 0758123500164, 14014895000128; A.M.A. COMERCIO DE PORTAS LTDA, 0805071600193, 41696452000137; A.M.A. PANIFICADORA E CONFETARIA LTDA, 0754319800141, 12194178000108; A.M.B.Y. EMPREENDIMENTOS IMOBILIARIOS LTDA, 0766312300171, 19076494000116; A.M.S. INDUSTRIA E COMERCIO DE ALIMENTOS LTDA, 0762235500199, 16879782000110; A.MELO REPRESENTACOES LTDA, 0769065600128, 20776963000199; A.N.A. COMERCIO DE SUCATAS E RESIDUOS METALICOS LTDA, 0789020300154, 25972040000126; A.P. DA ROCHA CABELEIREIROS ME, 0766370100198, 19267687000154; A.P.R. DE ARAUJO MECANICA LANTERNAGEM E PINTURA - ME, 0753220100140, 04001802000177; A.R. GONCALVES DOS SANTOS - LABORATORIO ME, 0756059800143, 12964119000163; A.R. LEITÃO MÓVEIS ME, 0758495400137, 14217539000101; A.R.CARDOSO ME, 0771198100160, 21984283000123; A.S BUSINESS SERVICOS E INTERMEDIACAO DE NEGOCIOS LTDA, 0800811400191, 39329714000183; A.S DO NASCIMENTO EI, 0776625200157, 24720470000198; A.S EMPREENDIMENTOS DIGITAIS LTDA, 0780803800145, 27575352000121; A.S LANCHONETE LTDA, 0757528800149, 13751824000145; A.S REPRESENTAÇÕES COMERCIAIS DE MATERIAIS DE CONSTRUÇÃO Sociedade Empresária L, 0781869200128, 28172848000117; A.S. FERREIRA BROADCASTING LTDA, 0756500600180, 13163706000116; A.S. SOUZA LTDA, 0733150600136, 00425314000136; A.S.CAMELO SERRALHERIA LTDA, 0765619400101, 18816770000172; A.S.M.T.T. COMERCIO DE MÓVEIS E ELETRODOMESTICOS LTDA ME, 0774202900183, 23557750000164; A.S.T.A DROGARIA LTDA EPP, 0760071200108, 15170912000189; A.S.V SERVICOS IMOBILIARIOS LTDA, 0772242200100, 22498837000145; A.T MADEIRAS E FERRAGENS LTDA, 0768710900159, 20547981000107; A-13 COMERCIO DE CALCADOS LTDA, 0785794700121, 30355591000180; A2 CAPITAL INVESTIMENTOS LTDA, 0762962600100, 17292045000180; A2 COMERCIO DE MOVEIS LTDA ME, 0761655100136, 16576187000106; A2D COMERCIAL DE EXTINTORES LTDA, 0773275600190, 23055740000120; A2D INCORPORACAO E CONSTRUCAO LTDA, 0812209100103, 45641246000180; A2D PARTICIPACOES LTDA, 0803522000121, 40840377000173; A2M LABORATORIO E COMERCIO DE COSMETICOS LTDA, 0778880100185, 26482822000140; A2S COMÉRCIO DE ROUPAS E ACESSÓRIOS LTDA, 0785299600169, 30129312000160; A2S TRANSPORTES DE CARGAS LTDA, 0797941200105, 37175309000122; A3 COMERCIAL ELETRICA LTDA, 0766972400106, 19614246000181; A3G INCORPORAÇÃO IMOBILIÁRIA LTDA, 0770309500139, 21416435000191; A4 ALIMENTOS LTDA, 0784263000139, 29587120000119; A4 CONSULTORIA ADMINISTRATIVA LTDA, 0809624100108, 44217014000137; AA - COMERCIO DE GENEROS ALIMENTICIOS LTDA, 0772825800163, 22796509000125; AAAA SOS BRASILIA DESENTUPIDORA LTDA ME, 0739578200171, 03122846000192; AABS TRANSPORTES LTDA - ME, 0759967300112, 15114843000196; AAD MOREIRA COMERCIO DE ALIMENTOS LTDA, 0770315900100, 21457667000198; Aaft ALUGUEL DE IMOVEIS, CONSTRUCOES E PARTICIPACOES LTDA, 0799271000159, 34907563000180; AAGUILA - CLINICA E CONSULTORIA E REPRESENTACAO LTDA, 0762447300169, 16994234000131; AAH GEO CONSULTORIA TECNICA AMBIENTAL E GEORREFERENCIAMENTO LTDA, 0787739000195, 31479707000156; AAIP AGRO NEGOCIOS E EMPREENDIMENTOS LTDA, 0766079100110, 19097654000103; AAMV ATIVIDADE DE ENFERMAGEM E CONSULTORIA EMPRESARIAL LTDA, 0790303400170, 32885753000118; AARTE INFORMÁTICA LTDA-EPP, 0734377500142, 72600067000178; AAS TECNOLOGIA E COMERCIO LTDA ME, 0768611200191, 20473970000111; AAX CONSTRUTORA LTDA, 0765639100111, 05893517000170; AB BUFFET LTDA, 0754410200135, 12273227000190; AB COLCHOES LTDA ME, 0763635800180, 17721030000190; AB CONSTRUCAO CIVIL LTDA - EPP, 0753272100116, 10838087000124; AB INVESTIMENTOS E MARKETING LTDA, 0776291600136, 24534825000154; AB MAIL AGÊNCIA DIGITAL LTDA, 0790200200100, 18600677000126; AB MORAIS COMERCIO DE PECAS LTDA, 0745063400191, 06005697000170; AB NEGOCIOS & SOLUCOES DIGITAIS LTDA, 0801650900129, 39804120000187; AB RIBEIRO ASSESSORIA E CONSULTORIA LTDA, 0803233400147, 40673327000149; AB TAGUATINGA COMERCIO DE ALIMENTOS LTDA - EPP, 0765537500110, 18783318000151; AB VIEIRA PUBLICIDADE LTDA, 0745236400171, 06098281000143; ABA - ACADEMIA BRASILIENSE DE AIKIDO SS LTDA, 0749044000119, 05814178000190; ABA CONSTRUTORA LTDA ME, 0756980400171, 13423549000130; ABACO IMPORTACOES E EXPORTACOES LTDA, 0774698700188, 10284699000112; ABADIA PEREIRA FRADE EI, 0779804400155, 27039673000101; ABAS COMERCIO DE DISTRIBUCAO DE COLCHOARIA LTDA, 0802645000148, 40331778000106; ABAS DIGITACAO DE DADOS LTDA, 0747912800160, 08271671000107; ABAX CONTABILIDADE LTDA, 0789471900113, 32437438000128; ABBA CONSULTORIA, CAPACITACAO E TREINAMENTO LTDA ME, 0779509500152, 06069376000139; ABBEERS - COMERCIO DE ALIMENTOS E CERVEJAS ESPECIAIS LTDA., 0775175100124, 23924594000122; ABC BRASILIA COMERCIO DE ARTIGOS DO VESTUARIO LTDA, 0763455400183, 00558262000176; ABC COMERCIO ATACADISTA DE EMBALAGENS LTDA, 0802382300138, 40190994000170; ABC COMERCIO DE MATERIAL PARA ESCRITORIO LTDA, 0749160500106, 09002151000153; ABC COMERCIO DE VEICULOS MULTIMARCAS LTDA, 0793113900184, 34436215000171; ABCOSTING PRODUTOS E SERVIÇOS LTDA, 0811513000182, 00138349000194; ABCP AGROPECUARIA BIOTECNOLOGIA CONSULTORIA E PROJETOS LTDA, 0758407900175, 07254419000119; ABD COMERCIO ATACADISTA DE EMBALAGENS LTDA, 0802435800199, 40216547000143; ABDALAH TREINAMENTO E PREPARACAO PARA CONCURSOS LTDA, 0785108300106, 29975344000106; ABDULA HOOKAH TABACARIA E CHOPERIA LTDA, 0773453700136, 23171262000114; ABEC COMERCIO DE GENEROS ALIMENTICIOS FALIDO LTDA, 0748392200189, 08599097000102; ABENATHAR SOLUCOES DIGITAIS LTDA, 0770656100147, 21656607000102; ABENCOADO COMERCIO DE GAS LTDA, 0754776500175, 12572500000187; ABERTURA MARKETING, PROMOCAO DE EVENTOS E INTERNET LTDA - ME,



0760453600148, 15361717000136; ABF - ASSESSORIA BANCARIA FLORINS LTDA, 0777657300120, 25258139000160; ABF DISTRIBUIDORA FARIA LTDA, 0778389200108, 26221084000187; ABG MOVEIS E DECORACOES LTDA, 0769101000121, 20835966000156; ABIATAR CLIMATIZACAO LTDA, 0756176500146, 12966483000162; ABILIO ANTONIO DE OLIVEIRA JOIAS LTDA, 0771971400150, 22342169000162; ABIMAEI COMERCIO DE MATERIAIS PARA CONSTRUCAO LTDA, 0768559300127, 20443476000104; ABIMAEI SOUZA DE OLIVEIRA ME, 0757331100124, 13649840000121; ABIX TECNOLOGIA LTDA, 0799860000137, 06113322001367; ABM CONSULTORIA IMOBILIARIA LTDA, 0761977800160, 16747754000140; ABM INFORMATICA LTDA, 0745437200161, 06212269000118; ABMF TRUSTEE EMPREENDIMENTOS IMOBILIARIOS LTDA, 0799983600108, 38250631000131; ABN RESTAURANTE PRODUCOES E EVENTOS LTDA ME, 0764393700195, 12710918000103; ABNH ALIMENTOS EPP LTDA, 0772722000164, 22751765000104; ABNSOUZA CERVEJARIA LTDA, 0786569300195, 30847504000102; ABOU ALI RESTAURANTE LTDA, 0793727900166, 34767807000176; ABR PROTESE ODONTOLOGICA LTDA, 0815405400100, 12676133000161; ABRAGA ARQUITETURA E CONSTRUCAO LTDA, 0756973800194, 13436553000133; ABRAHAM INDUSTRIA E COMERCIO DE MOVEIS LTDA ME, 0738656400120, 02596699000120; ABRAHAO BARROS CAVALCANTE JUNIOR ME, 0749543800145, 04370860000178; ABRANTES E ANDRADE ARTIGOS DO VESTUARIO LTDA ME, 0758498500124, 14225537000164; ABRE CAMINHO COMERCIO DE BICICLETAS E DELIVERY DE SERVICOS LTDA, 0770494800122, 21539532000171; ABREU ABDALA SUPRIMENTOS E SERVICOS LTDA, 0778624700110, 26316855000110; ABREU ADVOCACIA, 0812481100193, 45776538000120; ABREU IMOVEIS LTDA, 0781480600170, 27854295000110; ABREU MINERACAO IMPORTACAO EXPORTACAO LTDA, 0772392800146, 09111343000106; ABREU'S ALIMENTOS LTDA, 0805408100194, 41879907000150; ABS BUSINESS E MEDICAL LTDA, 0771421000116, 22032222000129; ABS COMERCIAL DE BEBIDAS LTDA, 0781782100105, 28141918000170; ABS CONSTRUCOES E REFORMAS EM GERAL LTDA, 0764332500110, 18128294000105; ABS INVESTIMENTOS IMOBILIARIOS LTDA ME, 0759829000172, 15018736000164; ABS REPRESENTAÇÃO COMERCIAL LTDA, 0746837100138, 07440388000190; ABS REPRESENTAÇÕES E DISTRIBUIÇÃO DE ALIMENTOS LTDA, 0777464700194, 25135022000190; ABSOLUTA COMERCIO DE PECAS E SERVICOS AUTOMOTIVOS LTDA, 0781620700190, 08856104000104; ABSOLUTA COMERCIO E SERVICOS DE MANTENCAO DE MAQUINAS DE COSTURA LTDA, 0780179000147, 27264604000100; ABSOLUTA DISTRIBUIDORA DE BEBIDAS LTDA ME, 0768212300184, 20321084000172; ABT COMUNICACAO LTDA, 0751545800179, 10580359000139; AC - COMERCIO DE PNEUS E RODAS LTDA, 0763753400173, 17747053000173; AC & B COMERCIO DE ALIMENTOS LTDA ME, 0758181200127, 14065257000136; AC AROXA SOBREIRA-ME, 0749542100115, 09184678000146; AC ARQUITETURA PROMOCIONAL LTDA, 0777997400105, 25970711000110; AC BAR E DISTRIBUIDORA DE BEBIDAS E CONVENIENCIAS LTDA ME, 0768548200193, 20424605000117; AC BAR E EVENTOS CULTURAIS LTDA, 0778518000150, 26282968000141; AC BRITO PARTICIPACOES LTDA, 0783845900193, 29326379000106; AC CAVALCANTI CONFECÇOES LTDA, 0782993700186, 28804405000100; AC COMPLIANCE E CONSULTORIA EMPRESARIAL LTDA, 0792644300120, 34182210000160; AC CONSERVACAO E LIMPEZA LTDA, 0751719400189, 10660698000125; AC CONSTRUÇÕES E ARMAÇÃO LTDA - ME, 0752258500100, 11051035000176; AC CONSTRUÇOES E ENGENHARIA LTDA, 0774049900194, 23473822000195; AC CONSTRUTORA E INCORPORADORA LTDA, 0811886900146, 45456074000175; AC CONSULTORIA EM FINANCIAMENTO LTDA, 0807139900134, 42817059000117; AC CONSULTORIA SERVICOS & ASSESSORIA LTDA, 0810556500111, 44732643000103; AC EMPREENDIMENTOS LTDA, 0802572100148, 40290988000195; AC GOMES BARBOSA LANCHONETE, 0754040400143, 11986230000198; AC GOMES FOTOGRAFIAS ME, 0751437900150, 10538017000150; AC INVESTIMENTOS LTDA, 0765160800160, 18565118000122; AC MARQUES COMERCIO E SERVICOS AUTOMOTIVOS LTDA, 0771010100148, 21875597000198; AC METALURGICA LTDA, 0760599400186, 15415916000180; AC PRESTAÇÃO DE SERVIÇOS ADMINISTRATIVOS LTDA ME, 0771537500123, 21853493000182; AC SAFE TRIP SERVICOS DE CONSULTORIA EMPRESARIAL LTDA, 0781920800123, 28251207000158; AC TECH TECNOLOGIA DA INFORMAÇÃO LTDA, 0757134700137, 08386976000156; AC TINTAS LTDA, 0781510700129, 27984016000132; ACADEMIA AFRODITE E LANCHONETE LTDA, 0764892500175, 18406253000125; ACADEMIA AGILE LTDA ME, 0770660900144, 21658967000135; ACADEMIA AL FITNESS 17 LTDA, 0792992100190, 34371936000140; ACADEMIA ANASTACIO ALMEIDA LTDA ME, 0751893800146, 10757332000179; ACADEMIA BEM ESTAR LTDA, 0785281500103, 06991056000131; ACADEMIA BIO FITNESS LTDA, 0754145000188, 12069925000178; ACADEMIA BIOVIDA LTDA, 0730602300165, 37150992000143; ACADEMIA BODY GINASTICA, MUSCULACAO LTDA, 0766084700154, 19099371000109; ACADEMIA BODY LIFE LTDA, 0760071100146, 15171113000127; ACADEMIA BODY NATURAL LTDA, 0777953400185, 25684064000180; ACADEMIA CAPITAL FIT LTDA, 0774518000182, 23739746000117; ACADEMIA CENTRAL DO CORPO FITNESS LTDA, 0771518100182, 22165334000158; ACADEMIA CONEXAO FITNESS LTDA, 0778637000103, 26328102000124; ACADEMIA CORPO E FORMA LTDA, 07798065800163, 37201479000134; ACADEMIA DAS BEBIDAS LTDA ME, 0771679200120, 22269835000184; ACADEMIA DE FILOSOFIA CRITICA LTDA, 0786950800122, 31034062000148; ACADEMIA DE GINASTICA FISYOFITNESS LTDA - ME, 0756490700136, 13157804000140; ACADEMIA DE GINASTICA LIFEFIT LTDA - ME, 0752832000164, 11192121000107; ACADEMIA DE MUSICA TOC ART LTDA, 0785289600123, 30115127000117; ACADEMIA E INTERCAMBIO DE FUTEBOL DE BRASILIA LTDA, 0788386800187, 31778770000193; ACADEMIA ESTILO DE VIDA FITNESS LTDA, 0785181200116, 30060231000151; ACADEMIA FIT GOLD LTDA, 0780368400134, 27352932000150; ACADEMIA FIT WORK LTDA, 0765763700109, 18904578000138; ACADEMIA FITNESS RHL LTDA, 0779685000116, 26771721000199; ACADEMIA IRMANDADE DE FERRO LTDA-ME, 0780263800108, 27295388000151; ACADEMIA ISAC ROCHA LTDA EM LIQUIDACAO, 0740951600129, 03773565000108; ACADEMIA LUCIANO GOES LTDA, 0747848900171, 08234011000148; ACADEMIA MAX'S FIT LTDA, 0758792300129, 14369537000138; ACADEMIA MF FITNESS LTDA, 0757433100140, 13682411000156; ACADEMIA NEW WAY FITNESS LTDA ME, 0770956200180, 21867980000102; ACADEMIA NEWFIT LTDA, 0780474500171, 27423932000101; ACADEMIA NOVA FORMA LTDA-EPP, 0744169600188, 05478582000130; ACADEMIA OLYMPO LTDA, 0747031300171, 07587274000178; ACADEMIA PAI LTDA ME, 0769563600170, 21050811000177; ACADEMIA PAIS E FILHOS LTDA, 0806905900146, 42685656000135; ACADEMIA PARTICIPACOES LTDA, 0800189700182, 38365486000134; ACADEMIA PREMIUM LTDA, 0762143400155, 16819202000108; ACADEMIA QUALITYFORMS LTDA, 0776905100101, 24873443000155; ACADEMIA R.D ROSANA DINIZ LTDA, 0750845900197, 10280412000186; ACADEMIA RI TOP FITNESS LTDA ME, 0769106100108, 20838927000102; ACADEMIA RESISTENCIA FISICA DE BRASILIA LTDA, 073974200119, 03220793000142; ACADEMIA RIBEIRO LTDA ME, 0763476300226, 02511676000256; ACADEMIA SIX LTDA, 0798171700193, 37255604000199; ACADEMIA SKALLA'S LTDA, 0772318500169, 22529726000159; ACADEMIA SOUZA E ANDRADE LTDA EPP, 0781131900146, 27754413000118; ACADEMIA STUDIO BOM TRAINING DE EDUCACAO FISICA LTDA, 0787642500150, 31405866000106; ACADEMIA TOP 10 LTDA ME, 0758478900178, 14207838000165; ACADEMIA TOTAL FITNESS LTDA, 0777249500186, 25027761000168; ACADEMIA VIVERE WL LTDA, 0767216400100, 19728325000113; ACADEMIA VIZINHANCA FITNESS S/S LTDA, 0740355900100, 03427728000192; ACADEMIA VIZINORTE FITNESS LTDA, 0797170400163, 36716294000108; ACAI AMAZONIA COMERCIO DE ALIMENTOS LTDA., 0792655100101, 34186591000155; ACAI ARTESANAL PARAENSE COMERCIO LTDA, 0810709800191, 44801896000183; ACAI COMERCIO VAREJISTA DE ALIMENTOS LTDA, 0810203000143, 44554412000149; ACAI DA NACAO BEBIDAS LTDA, 0817057800117, 48220571000168; ACAI DO PRETO ALIMENTOS LTDA, 0799851300107, 38182906000147; ACAI FORÇA E ENERGIA LANCHONETE LTDA, 0787412100177, 31315973000143; AÇAÍ SHALOM COMÉRCIO VAREJISTA E ATACADISTA LTDA ME, 0772631900111, 22706754000102; ACAI TROPICAL LANCHONETE LTDA, 0782365100179, 28466461000173; ACAI ZERO GRAU LTDA, 0771421500194, 22104342000194; ACAI.COM CAFE LTDA, 0810920900168, 44924089000158; ACAIDEIRA BAR E LANCHONETE LTDA, 0788910300141, 32052917000126; ACAL CORRETORA DE SEGUROS LTDA, 0735625500170, 00913249000198; ACAO LOCACAO DE CONTEINER LTDA, 0760815800108, 15552984000190; ACARAJE DA GIZA LTDA, 0746930800128, 07541244000120; ACARAU AGENCIA DE VIAGENS E TURISMO LTDA ME, 0749516100197, 09172431000100; ACC ACESSORIA E CONSULTORIA LTDA, 0801732200198, 39606198000197; ACC FERNANDES MERCEARIA LTDA, 0791943100133, 33789222000194; ACCEL INOVA TECNOLOGIA LTDA, 0769476900184, 21015828000193; ACCERR DISTRIBUIDORA DE COSMETICOS LTDA, 0796257700187, 36224118000140; ACCERTH SERVIÇOS E TECNOLOGIA LTDA., 0795348800151, 22415030000100; ACCJ MODA E ACESSORIOS LTDA ME, 0757182200157, 13540712000155; ACCUB SERVICOS DE SAUDE LTDA, 0785709300100, 30342971000180; ACD ASSESSORIA COMUNICACAO E DIVULGACAO LTDA., 0750601600143, 03591740000138; ACDDL - ACUSTICA E COMERCIO DE DIVISORIAS LTDA, 0740641500150, 03613542000128; ACELGA RESTAURANTE E CAFE LTDA., 0803162300129, 40631689000177; ACELLERE - CERTIFICADORA E RASTREADORA ANIMAL LTDA, 0752675600119, 06331310000175; ACERTANDO O PASSO - REFORCO ESCOLAR MULTIDISCIPLINAR LTDA, 0752740500152, 11150012000119; ACESSO COMPRA VENDA E MANUTENCAO DE MAQUINAS DE COSTURA LTDA, 0799153600172, 37794257000172; ACESSO TELECOM LTDA, 0751438900102, 10539098000103; ACEX SOLUCOES EMPRESARIAIS E SERVICOS LTDA, 0807886500158, 19431680000126; ACF CONTRUTORA E INCORPORADORA LTDA, 0770576600160, 03383730000107; ACHEI COMERCIO E REMANUFATURA DE AUTO PECAS LTDA, 0742225100177, 04433434000136; ACHEI VEICULOS LTDA, 0785504200171, 30229352000184; ACHIEVE CURSOS DE IDIOMAS LTDA, 0781443800104, 27956039000133; ACIA ARQUITETURA SOCIEDADE SIMPLES, 0816762900153, 16746544000137; ACIONAR ELETRONICA E TELECOMUNICACOES LTDA EPP, 0734369100181, 72593288000166; ACKI COMERCIO E SERVICOS DE CHAVES LTDA ME, 0746073300198, 07039606000180; ACM ARCHITECTURE & PUBLICIDADE LTDA, 0799354100100, 37904699000124; ACM CONSULTORIA IMOBILIARIA 149DF LTDA, 0776855300170, 24838149000102; ACME CONSTRUTORA E CONSULTORIA LTDA, 0798024400152, 37185101000194; ACN SERVICOS DE CONTABILIDADE LTDA, 0766870300137, 19550519000171; ACO FORTE MATERIAIS E

CONSTRUCOES LTDA, 0787985400161, 15522885000166; ACOCENTER PRODUTOS METALURGICOS LTDA, 0816418100125, 47873509000102; ACOM CONSTRUCOES E EMPREENDIMENTOS IMOBILIARIO LTDA, 0790382600126, 32955975000160; ACONCAGUA CONSTRUCAO E REFORMA LTDA ME, 0763463900106, 17597602000170; ACOTEC ESTRUTURAS METALICAS LTDA, 0747493400142, 01146553000110; ACOUGUE E MERCEARIA FAISCA LTDA, 0747807500160, 07805238000133; ACOUGUE E SUPERMERCADO NOVO PROGRESSO LTDA, 0773716500108, 23297248000161; ACOUGUE E VERDURAO GUIMARAES LTDA, 0768160300146, 20251091000145; ACOUGUE JD COMERCIO DE CARNES LTDA, 0801290200180, 39616159000170; ACOUGUE MELHOR CARNE LTDA, 0756608200158, 13229806000106; ACOUGUE MINEIRINHO LTDA, 0772918100102, 22869876000101; ACOUGUE MUNDO DAS CARNES LTDA, 0791563200152, 33616346000178; ACOUGUE SALOMAO LTDA, 0776743200165, 24775627000182; ACP DISTRIBUIDORA DE BEBIDAS E ALIMENTOS LTDA ME, 0735656400177, 00952617000107; ACQUA CERRADO PARK HOTEL FAZENDA LTDA, 0758986800100, 14492103000120; ACQUA SAT COMERCIO E REPRESENTACAO LTDA, 0769732100102, 01232368000148; ACQUAVINIL COMERCIO E INDUSTRIA DE PISCINAS LTDA ME, 0744276000184, 05536006000100; ACR COMERCIO E SERVIÇOS EDUCACIONAIS LTDA, 0770168900179, 21360872000130; ACR INVESTIMENTOS HOLDING LTDA, 0812585200151, 45310688000144; ACR SOLUCOES EMPRESARIAIS E ADMINISTRATIVAS LTDA, 0776838000171, 24795328000100; ACR STYLLUS CONSULTORIA EMPRESARIAL LTDA, 0811892400206, 03083127000029; ACREFORM CONSTRUTORA LTDA - EPP, 0763615800109, 17694369000144; ACROPOLE CONSTRUCOES LTDA, 0777258300160, 25043674000102; ACROSS COMERCIO DE CALCADOS E CONFECÇÕES LTDA, 0750889600156, 10300334000134; ACS COMERCIO DE MOVEIS 272DF LTDA, 0778787600149, 26428895000153; ACS CONSULTORIA E SERVIÇOS LTDA, 0774941700168, 11172940000184; ACS DIAS REPRESENTACAO COMERCIAL LTDA, 0785810800130, 30431959000142; ACSILVA CONSULTORIA E ASSESSORIA EM MARKETING E COMUNICACAO LTDA, 0779601800183, 26925074000122; ACT BRASIL EMPREENDIMENTOS IMOBILIARIOS LTDA ME, 0769955300179, 08635746000183; ACTAR CONSULTING SERVIÇOS EM TIC LTDA, 0802693400150, 04975805000101; ACTYON CONSTRUTORA LTDA, 0761099000144, 15696836000140; ACY COMERCIO DE ALIMENTOS LTDA, 0771700500158, 22298230000111; AD - BAR, CACHAÇARIA E RESTAURANTE LTDA, 0789022500150, 32206405000177; AD AUTO PEÇAS LTDA, 0787287300102, 08839830000119; AD CELL COMERCIO DE CELULARES E ELETRONICOS LTDA, 0761548600186, 16513238000150; AD COMERCIO DE AUTOMOVEIS LTDA, 0769950200192, 21257772000183; AD COMERCIO DE ROUPAS LTDA, 0771661200128, 22253956000138; AD PAISAGISMO LTDA ME, 0751659000180, 10642746000152; AD QUALITY FOOD LANCHES LTDA, 0790279200161, 32899220000195; AD SERVIÇOS TERCEIRIZADOS E MANUTENCAO GERAL LTDA, 0794155600179, 12979836000169; AD VALOREM PARTICIPAÇÕES E NEGÓCIOS LTDA, 0803411500193, 40774995000162; AD HOUSE - PUBLICIDADE E PROPAGANDA LTDA ME, 0757920700134, 13940852000100; ADA TECNOLOGIA LTDA, 0812628400106, 45853020000143; ADAB RESTAURANTE LTDA, 0763017200108, 17318347000180; ADAF TAPECARIA LTDA, 0780818200181, 27612763000140; ADAIL PEREIRA DAVID 365422\*\*\*\*, 0792880300147, 34310765000140; ADAILTON MAREIRO SILVA 444316\*\*\*\*, 0771108100131, 21941938000186; ADAILTON MOURA DA SILVA ME, 0774281500108, 01625935000126; ADALBERTO FERNANDES DA COSTA 960216\*\*\*\*, 0786809200106, 30888269000117; ADALBERTO FERREIRA SOARES - EPP, 0754790100154, 12585498000180; ADALTO MACHADO DOS SANTOS ME, 0739632200189, 03155453000185; ADANO MOREIRA SERVIÇOS LTDA ME, 0765217700178, 18585244000149; ADAO CARVALHO DA SILVA ME, 0738933900173, 02744059000110; ADAO FERREIRA MATOS 933962\*\*\*\*, 0771345100100, 22033284000155; ADAO OLIVEIRA ARAGAO 055337\*\*\*\*, 0779540100179, 26848658000141; ADAPT CLIN CLINICA DE FONOAUDIOLOGIA LTDA, 0750644200104, 10141887000191; ADAPTEC SERVIÇOS DE VEICULOS LTDA, 0762654400177, 17094694000176; ADARVO CONSULTORIA EMPRESARIAL LTDA, 0794476100103, 30771798000136; ADAS ASSESSORIA E PROCESSAMENTO DE DADOS LTDA, 0815433600127, 47311412000106; ADAUTO FERREIRA LIMA, 0795683300181, 72605470000190; ADB COMERCIO ATACADISTA DE EMBALAGENS LTDA, 0802435400174, 40216364000128; ADB COMERCIO DE ALIMENTOS LTDA, 0767527400160, 19914888000130; ADC COMERCIO ATACADISTA DE EMBALAGENS LTDA, 0802383600143, 40191342000150; ADDA SERVIÇOS ADMINISTRATIVOS LTDA, 0788982100181, 32159165000105; ADDLIFE DIAGNÓSTICOS LTDA, 0816711400234, 04927782000321; ADE COMERCIO VAREJISTA DE ROUPAS E CALCADOS LTDA, 0746954500116, 07557048000144; ADEGA BACCO'S LTDA, 0814494900108, 46791385000153; ADEGA BACO COMERCIAL LTDA, 0762647700136, 17090308000178; ADEGA BRASILEIRA COMERCIO ATACADISTA DE ALIMENTOS LTDA, 0792177900160, 33923021000138; ADEGA CAPITAL LTDA, 0780811700138, 27613257000175; ADEGA COMERCIAL DE ALIMENTOS E BEBIDAS LTDA, 0768184000134, 20277028000188; ADEGA DO PEIXE COMERCIO DE ALIMENTOS LTDA, 0777254800150, 25043653000189; ADEGA FEDERAL COMERCIO DE BEBIDAS E ALIMENTOS LTDA ME, 0771074500108, 21924045000122; ADEGA SLM 126-COMERCIO VAREJISTA DE VINHOS E

GENEROS ALIMENTICIOS LTDA, 0787301000172, 10869678000169; ADEGA TOTAL WINE ESPACO CAFE LTDA, 0776382900132, 24585778000178; ADELIAN ALVES DE OLIVEIRA 020160\*\*\*\*, 0774530900180, 23730250000182; ADELIAR SERVICOS DE AR CONDICIONADO LTDA, 0781780700130, 28141736000107; ADELINO PAULO PORTO, 0751693100108, 10656463000160; ADEMAR DE SOUZA CIRINEU ME, 0763944500199, 17890886000199; ADEMAR JOSE DE OLIVEIRA - ME, 0765286400110, 18631411000140; ADEMILSON MAMEDE LEITE LTDA, 0783035600176, 28839653000188; ADEMIR DOS SANTOS VIRGENS JUNIOR, 0798694600186, 10310960000101; ADEMIR FERREIRA DE LIMA 040DF LTDA, 0780065200104, 27208655000106; ADEMIR MARCELINO DA SILVA IMOBILIARIA LTDA, 0775953700107, 24364339000135; ADEMIR PEREIRA DE FREITAS, 0786226700145, 30590139000101; ADEMIR WANDERLEY FERREIRA ME, 0757673500103, 38032900000193; ADENALDO JUNIOR G C GOMES SERVIÇOS MEDICOS LTDA, 0786743400153, 3093796000127; ADENISIO NOLASCO RIOS ME, 0734855500114, 72616881000180; ADERE COMERCIO DE ALIMENTOS E BEBIDAS LTDA, 0796943500140, 36582751000100; ADESIPAPER GRAFICA E COMERCIO DE ETIQUETAS LTDA, 0773556700104, 23214763000130; ADF COMERCIO VAREJISTA DE PRODUTOS DE LIMPEZA LTDA, 0770553500100, 21583610000135; ADF SERVIÇOS DE PROTESE LTDA, 0769108400168, 20845907000169; ADHONAI MOVEIS E DECORACOES LTDA, 0774016400176, 23485223000191; ADI SALAO DE BELEZA LTDA, 0770141700179, 21337093000114; ADI TECNOLOGIA E INFORMATICA LTDA ME, 0756669200115, 13267881000153; ADILCE RIBEIRO DA SILVA, 0756186700199, 12978533000121; ADILSON ADRIANE DA SILVA ACOUGUE E FRUTARIA LTDA, 0780624100122, 27510873000109; ADILSON PEREIRA DE CASTRO, 0793069200127, 34411319000121; ADILSON VALENTE SANTA CRUZ TRANSPORTES ME, 0756716500191, 13292936000185; ADINOEL E LOEMIN MARKETING LTDA, 0777248200170, 25025417000130; ADIRETO BRASIL PUBLICIDADE LTDA, 0776306900127, 24552567000139; ADLA MOVEIS E ELETRODOMESTICOS LTDA, 0763482800170, 17621666000160; ADLER WS REPRESENTACOES LTDA, 0763227200104, 17466547000180; ADM COMERCIO DE ROUPAS LTDA, 07470102000283, 04744781006463; ADM CONSTRUCOES E EMPREENDIMENTOS LTDA, 0799789300153, 38146076000100; ADM DO BRASIL REFORMAS EM OBRAS LTDA, 0812241900128, 10564309000168; ADM PROJETOS SOCIAIS LTDA, 0752571700168, 11069831000136; ADMALL GESTÃO COMERCIAL LTDA, 0782273000135, 15247962000117; ADMILTON GOMES DE ASSUNCAO - ASSISTENCIA E ASSISTENCIA TECNICA, 0793143000106, 34452701000183; ADMINISTRAÇÃO DE CONSORCIO CONTEMPLADOS BRASILIA LTDA, 0796862400197, 10415639000191; ADMINISTRADORA PMV LTDA., 0805923400216, 05083840000421; ADN INCORPORACAO E PARTICIPACAO LTDA, 0758678400152, 14316149000199; ADOALDO BORGES MARQUES 77068181104 - ME, 0754811400100, 12513418000181; ADOLFO FERREIRA REPRESENTACOES LTDA, 0765974200173, 19012809000161; ADOLFO MASSON ME, 0750903700175, 10299500000120; ADONAI DA SILVA FERREIRA, 0752605500107, 11076824000161; ADONAI PRODUTOS PARA FESTAS LTDA, 0773355400138, 23093614000160; ADONAI SERVIÇOS ADMINISTRATIVOS REPRESENTACAO COMERCIAL E MARKETING LTDA, 0797908400192, 37119881000174; ADONELSON PEREIRA BATISTA 100DF LTDA, 0781134500165, 27762366000154; ADONIAS ALVES DE SOUZA - ME, 0750153000156, 09465599000103; ADORE COMERCIO DE CONFECÇÕES LTDA, 0754494200107, 12333458000141; ADORE COMERCIO DE CONFECÇÕES LTDA EPP, 0752666100150, 11108195000104; ADP TECNOLOGIA EM CONCRETO LEVE E PAINES CONSTRUTIVOS EPS LTDA, 0773898800170, 23406224000101; ADQUIRA IMOVEIS LTDA, 0777281100147, 25052909000114; ADR DECORACOES, PROJETOS E SERVIÇOS LTDA, 0779510000109, 26842055000132; ADR PECAS E SERVIÇOS LTDA - ME, 0768558300182, 05316587000166; ADRIAN COMERCIO DE CARNES LTDA, 0772918800198, 22869460000193; ADRIANA ALMEIDA DE PAIVA 162312\*\*\*\*, 0762878000164, 17223349000195; ADRIANA ALVES PEREIRA SELF SERVICE LTDA, 0750497600197, 09610937000153; ADRIANA ALVES RODRIGUES ME, 0737574900130, 02011296000171; ADRIANA ANTUNES DE SOUZA ME, 0772635200114, 22713442000118; ADRIANA ARAUJO FEITOZA SERVIÇOS E MANUTENCAO, 0751620500130, 10608861000100; ADRIANA BARBOSA DANTAS BATISTA ASSESSORIA E SERVIÇOS CONDOMINIAL, 0784922100190, 29917536000158; ADRIANA BARBOSA NUNES 018108\*\*\*\*, 0791545400188, 33607741000194; ADRIANA BUFFET FALIDO LTDA, 0735132700147, 38056230000145; ADRIANA BUFFET LTDA, 0735132700228, 38056230000226; ADRIANA CANEDO GUSMAO, 0734007100190, 38001590000140; ADRIANA CARVALHO RIBEIRO FELIX, 0803749400191, 40978612000178; ADRIANA DA C. S. BARBOSA CONSULTORIA IMOBILIARIA ME, 0782930300105, 12521115000100; ADRIANA DA COSTA SILVA ARAUJO LTDA, 0815282200192, 47226660000159; ADRIANA DA SILVA CORREIA, 0756993100180, 13458656000102; ADRIANA DE FARIA LEITE, 0766677600167, 19416560000150; ADRIANA DE LIMA SOUSA NEVES ME, 0753501400163, 11574013000190; ADRIANA DE PADUA SILVA 705619\*\*\*\*, 0772690700182, 22691632000181; ADRIANA DIAS SOARES ULHOA, 0785285300184, 30022831000125; ADRIANA DOS SANTOS MARQUES 979261\*\*\*\*, 0762850400141, 17177760000171; ADRIANA FERREIRA ALVES 836886\*\*\*\*, 0765963100130, 18989767000150; ADRIANA GALINDO FERREIRA ME, 0772081200155, 22225479000105; ADRIANA LOPES BRANCHES 620612\*\*\*\*, 0776436900160, 24609359000129; ADRIANA MARCIA KOLTZ, 0791074300154,

33325829000113; ADRIANA MARIA BARBOSA DO CARMO, 0793936800156, 34885263000147; ADRIANA MARIA C PEREIRA, 0785904400194, 30384488000169; ADRIANA MIRELA GOMES DE ARAUJO LTDA, 0781217800115, 2756549000110; ADRIANA PARODI - SERVICOS MEDICOS, 0776903900151, 24874599000150; ADRIANA RAMOS DOS REIS 986288\*\*\*\*, 0771831500135, 22237053000163; ADRIANA RODRIGUES DA SILVA 655823\*\*\*\*, 0783438100147, 28970533000115; ADRIANA SANTOS SALES 732490\*\*\*\*, 0763603400160, 17636559000105; ADRIANE DE JESUS LOPES SANTOS ME, 0764450000150, 18205536000109; ADRIANE DE M P MARTINS LTDA, 0784572200116, 29649000000107; ADRIANE FERREIRA ROSA ME, 0738262800197, 02391764000180; ADRIANO A. M. GOMES AUTOMOTIVO LTDA, 0770300200167, 21439933000150; ADRIANO CALDAS FREITAS ME, 0752298800125, 10927436000184; ADRIANO COMERCIO VAREJISTA DE MATERIAIS DE CONSTRUCAO LTDA, 0778388300117, 26221527000130; ADRIANO CORREIA DO NASCIMENTO 007261\*\*\*\*, 0803550200156, 40862006000192; ADRIANO DA SILVA BRAZ, 0781019500190, 27719647000124; ADRIANO DE JESUS SANTOS LTDA, 0802261200132, 40129906000125; ADRIANO DE SOUSA RIBEIRO 723129\*\*\*\*, 0756148300111, 12930775000145; ADRIANO FESTAS LTDA ME, 0762145000120, 16821537000152; ADRIANO JORGE BRITO PEREIRA ME, 0767237100156, 19752368000134; ADRIANO LOPES DA SILVA, 0790006100163, 32759988000163; ADRIANO MENDES SOARES ME, 0782326300189, 28404229000150; ADRIANO NASCIMENTO DOS SANTOS 030732\*\*\*\*, 076626000180, 19169305000150; ADRIANO PINHEIRO CHAGAS 410360\*\*\*\*, 0755548800180, 11916685000137; ADRIANO RODRIGUES FEIJAO ME, 0760699800127, 15515130000134; ADRIANO VIEGAS HOLDINGS LTDA, 0799128700142, 37781174000149; ADRIANPAULO MARKETING DIRETO LTDA, 0771459800128, 22127000000190; ADRICON ENGENHARIA LTDA, 0752370900178, 10957218000192; ADRIELE CARVALHO DA SILVA 053980\*\*\*\*, 0785989300157, 30451126000143; ADRIELY ESTETICA DA BELEZA LTDA, 0815856200122, 47561973000163; ADRIELY RINCON CARVALHO, 0767916400196, 20080140000124; ADRYANS GASTROBAR LTDA, 0807642800136, 43099518000137; ADRYANS GRILL COZINHA E BAR LTDA, 0788929000127, 32099466000182; ADRYAN'S GRILL RESTAURANTE LTDA, 0791757800180, 33705429000133; ADRYENNE FRANCOIS NUNES STUDIO JAFAH, 0790336300166, 32928734000112; ADS COMERCIO ATACADISTA DE SUCATAS LTDA, 0794157800175, 35010756000104; ADS COMERCIO DE ALIMENTOS LTDA, 0774362200147, 23663877000168; ADSCON ASSESSORIA CONDOMINIAL LTDA, 0774433000102, 23658169000139; ADSIS SISTEMAS INFORMATIZADOS LTDA, 0758166200189, 09540629000107; ADVANCE CONSTRUTORA REFORMAS E ACABAMENTO Empresa Individual de Responsabilidade, 0781600800173, 28039597000105; ADVANCE NUTRI CLINICA ESPORTIVA LTDA, 0811133700123, 45034368000109; ADVANCE TRANSPORTES E SOLUCOES LOGISTICAS LTDA EPP, 0758494000178, 14217365000187; ADVANCED INVESTMENTS MINERACAO LTDA, 0756770700144, 09687372000102; ADVANCED LASER CIRURGIA E EXAMES LTDA, 0786055200186, 30512969000102; ADVH TATTOO SUPPLY ESTETICA E COMERCIO DE COSMETICOS LTDA, 0776293900196, 10433831000100; ADVOCACIA CATSIAMAKIS, 0806066000173, 42237202000100; ADVOCACIA JAIR XIMENES S/C, 0741177900131, 03872092000198; ADVOCACIA JERSEY NUNES, 0746320200100, 07142629000115; ADVOCACIA PACHECO, 0795138800163, 35567768000126; ADVOGADOS MACHADO & ASSOCIADOS, 0789584600158, 32502731000121; AE SONORIZACAO E PUBLICIDADE LTDA, 0783288500196, 28993601000161; AEA COMERCIO DE MATERIAIS DE CONSTRUCAO LTDA, 0754477200170, 12316520000197; AECIO PEREIRA VIEIRA, 0755262900159, 11017122000107; AEICONS ARQUITETURA E CONSTRUCAO LTDA, 0766676000190, 19419178000108; AEREO SERVICOS AEROPORTUARIOS LTDA, 0730292300189, 25833468000198; AEROCARGAS TRANSPORTES E LOGISTICA LTDA, 0748831600178, 08874665000136; AEROPORTO FOOD LTDA, 0812299700164, 45687713000103; AF DA SILVA SOLUCOES EMPRESARIAIS, 0778067900144, 26009326000173; AF ROMEIRO LTDA, 0804059800171, 41145744000181; AF TRANSPORTE DE MALOTES E ETIQUETAGEM LTDA ME, 0750926300165, 10317133000140; AFA DEPOSITO DE BEBIDAS LTDA, 0806745400167, 42599125000120; AFA SERVICOS EMPRESARIAIS LTDA, 0802650200168, 40335139000100; AFB CLINICA ODONTOLOGICA LTDA, 0776019300195, 24377323000167; AFFAN HOME CENTER CONSTRUCOES E REFORMAS LTDA, 0811217300142, 45077618000198; AFFAR FUTURE CONSULTORIA EMORESARIAL LTDA, 0799866800143, 38192792000116; AFFARI FUTURE CONSULTORIA EMPRESARIAL LTDA, 0799095200162, 37763420000130; AFFINIDADE MOVEIS PARA ESCRITORIO E INFORMATICA LTDA ME, 0758714900156, 14343571000133; AFJ TRANSPORTES LTDA, 0782760100151, 28590863000185; AFL SISTEMAS DE AUTOMACAO LTDA, 0767216600109, 19728386000180; AFLM COMERCIO E SERVICOS LTDA, 077726600167, 25269478000142; AFLORA EMPREENDIMENTOS AGROFLORESTAIS LTDA, 0770314900166, 21399432000197; AFMD FAMILY HOLDING E PARTICIPACOES SOCIETARIAS LTDA, 0814641900172, 46891013000107; AFONSO CRISTOVAO PINHEIRO LOPES EPP, 0772222500109, 22477944000197; AFONSO DA SILVA CARVALHO ME, 0769742000186, 21147777000153; AFONSO SERVIÇOS DE MONTAGEM INDUSTRIAL LTDA-ME, 0759599600173, 07713383000194; AFONSO WOKMER ROVERE MONTEZUMA ME, 0746219600166, 04077286000164; AFS COMERCIO DE CALCADOS LTDA, 0780152000154, 27230245000161; AFS CONSTRUTORA LTDA, 0780813500110, 27614897000108; AFS GESTAO EMPRESARIAL LTDA, 0763784500188, 17779627000195; AFX PRODUCAO DE EVENTOS E MARKETING LTDA, 0757760500116, 13896369000176; AG - COMERCIO E SERVICOS DE MARMORES E GRANITOS LTDA, 0765774500181, 18913246000110; AG ENGENHARIA LTDA, 0739681900105, 03187449000107; AG ARTES PRODUTOS E SERVICOS GRAFICOS LTDA ME, 0752734000127, 11143744000181; AG CENTER TELECOMUNICACOES LTDA, 0781409900185, 27904928000157; AG COMERCIO DE BEBIDAS E ALIMENTOS LTDA, 0785178600117, 30063136000101; AG ENTERPRISE EXPORTAÇÃO E IMPORTAÇÃO LTDA ME, 0783278700249, 09047289000250; AG FREIRE ME, 0757749700163, 13869825000199; AG LOGÍSTICA E TRANSPORTE APLICADA LTDA, 0786315400120, 30681061000122; AG NETO - CONSTRUÇÕES E REFORMAS LTDA-EPP, 0767391100128, 13444239000100; AG PIZZARIAS LTDA, 0799978800102, 38247542000136; AG SANTANA COMERCIO DE BEBIDAS LTDA, 0783130300109, 28916439000188; AG TRANSPORTES LTDA EPP, 0742798500115, 04752783000110; AGACIEL MAIA JUNIOR LOCACOES E EVENTOS, 0786311800167, 30637071000160; AGANA ADRIANNE PAIVA PINHEIRO DA SILVA 813658\*\*\*\*, 0785105800132, 29990111000174; AGAPE ADMINISTRACAO DE IMOVEIS E RECURSOS LTDA, 0778317200160, 26168520000100; AGAPE CAMARA RODRIGUES, 0786155400110, 30573225000106; AGAPE COMERCIO IMPORTACAO E EXPORTACAO LTDA ME, 0744401700131, 05605437000172; AGAPE HOLDING DE PARTICIPACOES LTDA, 0802621200104, 40317704000107; AGAPE PIZZARIA LTDA, 0752978500188, 11262129000194; AGC MODA FEMININA LTDA, 0794277500101, 35081651000138; AGCOM COMUNICAÇÃO E CONSULTORIA LTDA, 0764836400187, 18188449000190; AGD ENGENHARIA LTDA ME, 0779095100147, 26645596000170; AGE EMPREENDIMENTOS LTDA, 0775391400130, 24055497000103; AGENCIA 897 MARKETING AND BUSINESS GROWTH LTDA, 0809112800127, 43929594000122; AGENCIA A CASA ESPACO CRIATIVO LTDA, 0802591400135, 40300990000106; AGENCIA BRASILIA DE TURISMO LTDA ME, 0759492400118, 07330065000144; AGENCIA CENTAURO DE APOSTAS EM TURFE LTDA, 0746508900126, 72651276000140; AGENCIA CONFIANCA SERVICOS DE BUFFET LTDA ME, 0750177000105, 01179788000108; AGENCIA CRIATIVA COMUNICACAO E TECNOLOGIA LTDA ME, 0768987700174, 20745235000110; AGENCIA DE COMUNICACAO FREE PRESS LTDA, 0733516700120, 38056362000177; AGENCIA DE EMPREGOS MELHOR PROFISSOES LTDA, 0809549600153, 44175506000107; AGENCIA DE ESTRATEGIAS E CONSULTORIA ZION LTDA, 0781888200154, 28204467000172; AGENCIA DE EVENTOS NEGOCIOS E SERVICOS LTDA, 0751481100120, 05439142000173; AGENCIA DE TURISMO LAGO OESTE LTDA, 0759502700186, 14813131000100; AGENCIA DE VIAGENS E TURISMO GLOBAIS LTDA ME, 0747053000170, 07615447000114; AGENCIA DIGITAL DE CONTABILIDADE LTDA, 0795847900100, 07978255000172; AGENCIA ELITE DESIGNER LTDA, 0791821600115, 33746409000100; AGENCIA HARPIA, TERCEIRZACOES E SERVICOS LTDA, 0757922300109, 97520323000148; AGENCIA ON LINE SOCIAL MEDIA LTDA ME, 0758422800160, 14182978000126; AGENCIA RECEITA LTDA, 0808841400144, 43768132000170; AGENCIA KB SERVICOS DE CONSULTORIA LTDA, 0746972500106, 07571715000143; AGESTORA COMERCIO E DISTRIBUICAO DE MERCADORIAS EM GERAL LTDA ME, 0765428300196, 18712564000112; AGF DISTRIBUIDORA DE LATICINIOS E DERIVADOS LTDA, 078902900113, 11669375000165; AGI GESTAO E PARTICIPACOES EMPRESARIAIS LTDA, 0815181500182, 47165846000145; AGIL-ADMINISTRADORA GERAL DE IMOVEIS LTDA, 0745926400120, 06982665000124; AGIL CAR CENTRO AUTOMOTIVO LTDA, 0765620500190, 18825655000164; AGIL COMERCIO DE PRODUTOS DE HIGIENE LTDA, 0799372100183, 37912952000191; AGIL MARCHENARIA E COMERCIO DE MOVEIS LTDA, 0759611600140, 14918997000178; AGIL SERVICOS CONDOMINIAIS E CORPORATIVOS LTDA, 0810673600139, 44782559000196; AGILE FOOD ALIMENTACAO LTDA, 0800037600126, 38294986000122; AGILFACIL ANALISE DE CREDITO LTDA, 0754003800150, 11950945000190; AGILITY TRANSPORTES E EVENTOS LTDA, 0769809900175, 03049011000154; AGIMEX COMERCIO ALIMENTOS LTDA, 0795146700156, 35588941000172; AGIO FENIX TRANSPORTE ESCOLAR LTDA, 0759034300125, 14544716000164; AGL INDUSTRIA E COMERCIO DE ARTEFATOS DE CIMENTO LTDA, 0767444900140, 19862866000130; AGL MOTOPECAS LTDA, 0773008000190, 22918061000175; AGL PARTICIPACOES E EMPREENDIMENTOS IMOBILIARIOS LTDA, 0805105900100, 41715337000162; AGLEBARA COMERCIO DE PRODUTOS ALIMENTICIOS LTDA, 0809834900135, 44338669000163; AGLG CONSULTORIA ESPECIALIZADA Sociedade Empresária Limitada, 0781818300150, 28162024000166; AGM COMERCIO DE INFORMATICA E PAPELARIA LTDA, 0760696800193, 15511604000170; AGM EMPREENDIMENTOS IMOBILIARIOS LTDA, 0770867600158, 21665723000180; AGNALDO ALVES DOS SANTOS ME, 0757101400126, 13523258000114; AGNALDO BARBOSA COSTA DA SILVA-ME, 0757219500108, 13569796000140; AGNALDO DE ALMEIDA SANTANA NETO, 0782417500121, 11215717000177; AGNALDO S. OLIVEIRA, 0757299300194, 13582930000142; AGNELO DE CARVALHO PACHECO, 0769062000162, 20773153000189; AGNELO PACHECO CRIACAO E PROPAGANDA LTDA, 0735634900266, 54779343000206; AGNUS EVENTOS E TURISMO LTDA, 0773733800106, 23312636000174; AGORAFUNCIONA ASSISTENCIA TECNICA LTDA ME, 0759072800156, 14536853000157; AGOSTINHO FERREIRA DA SILVA FILHO ME, 0769394600179, 20975390000122; AGP AGROPECUARIA COMERCIO VAREJISTA DE ANIMAIS NEGOCIACOES DE ACOES NA BOLSA DE

0777604100100, 25217411000164; AGP COMERCIO, INDUSTRIA E SISTEMAS ENERGETICOS LTDA, 0783278300143, 28975388000165; AGP DISTRIB. DE PROD. DE LIMPEZA, DESCART E SERV. GERAIS LTDA, 0760068400193, 15166115000128; AGP SEGURANCA E VIGILANCIA ARMADA E DESARMADA LTDA ME, 0756188600124, 12983220000161; AGRIAMBIENTAL ENGENHARIA,GESTAO AMBIENTAL E SEGURANCA DO TRABALHO LTDA, 0795791700179, 26969371000250; AGRIFORTE COMERCIAL EXPORTADORA S/A, 0775940200160, 23902606000118; A'GRINGA THE HOUSE BAR LTDA, 0800368900127, 38477760000167; AGRIS COMERCIO E SERVICOS LTDA, 0782033700116, 28314428000128; AGRO BSB AGRONEGOCIOS SERVICOS DE APOIO AGRICULTURA LTDA, 0767526300162, 12132740000160; AGRO BUSINESS DO BRASIL LTDA, 0775222100130, 05437204000108; AGRO CAPITAL ADMINISTRACAO EMPRESARIAL E PARTICIPACOES SPE LTDA, 0800628900164, 39154701000110; AGRO COMERCIO DE NUTRICA O ANIMAL LTDA, 0786943200107, 31001802000140; AGRO GRAOS COMERCIO DE CEREAIS LTDA, 0784149300170, 29477149000148; AGRO NEGOCIO COMERCIO E CULTIVO LTDA, 0774934600293, 21600577000295; AGRO PASTORIL E TERRITORIAL DO PLANALTO LTDA, 0772310100188, 00717801000172; AGRO SAFRAS COMPANHIA BRASILEIRA DE COMMODITIES E PROPRIEDADES AGRICOLAS LTDA, 0797755300120, 37038934000122; AGRO TURISMO DACIA LTDA ME, 0745862400320, 05785112000380; AGRO+MAIS LTDA, 0767060600166, 19660656000169; AGROAZUL PRODUCAO DE HORTIFRUTI LTDA, 0815835000108, 47549473000106; AGROBANK CONSULTORIA EM AGRONEGOCIOS LTDA, 0789088700158, 32224088000111; AGROBORGES LTDA, 0775207100191, 23955604000197; AGROCEREAIS BRAZILANDIA REPRESENTACOES LTDA, 0785190700185, 30046914000154; AGROCONSENSO MEDIAÇÃO E ARBITRAGEM ONLINE LTDA, 0789751900121, 32256568000164; AGROCONTAR DF CONTABILIDADE LTDA, 0778664900179, 26378762000110; AGRO-ELETRO - COMERCIO VAREJISTA E ATACADISTA LTDA, 0777479500145, 25174488000102; AGROFLORES BRASILIA LTDA, 0774707200162, 23866740000100; AGROINDUSTRIA E SEMENTE BRASILEIRA LTDA, 0805798500117, 42083672000158; AGROLAGO PRODUCAO DE HORTIFRUTI LTDA, 0815835600121, 47550064000120; AGRONORTE COMERCIO DE PRODUTOS ALIMENTICIOS LTDA, 0801340600143, 39645156000165; AGRONOSTA AGROPECUARIA LTDA, 0789202600196, 32289302000118; AGRONAVTORIL E INDUSTRIAL COLINA LTDA-ME., 0814164200160, 00614164000109; AGROPEC PRODUTOS AGROPECUARIOS, BANHO E TOSA LTDA, 0769742500154, 21156506000164; AGROPECUARIA AGRONEW LTDA, 0767840900177, 20070331000105; AGROPECUARIA AGRO-RANGO DOS BICHOS LTDA, 0786317000103, 30383486000155; AGROPECUARIA AGRORIC LTDA, 0789822700189, 32655480000115; AGROPECUARIA BIG DOG LTDA, 0797902600122, 37116850000160; AGROPECUARIA BOM PRECO LTDA, 0769481800133, 21020278000109; AGROPECUARIA BRASIL WORLD LTDA, 0804097600117, 21656188000109; AGROPECUARIA CASA DO CERRADO LTDA, 0743711400170, 05221738000100; AGROPECUARIA CENTRO OESTE UNIPESSOAL LTDA, 0797868600196, 37099071000101; AGROPECUARIA CIO DA TERRA LTDA, 0769401200118, 20985136000105; AGROPECUARIA ESMERALDA LTDA ME, 0760154100135, 15208396000134; AGROPECUARIA FORTALEZA LTDA, 0764846300169, 18422016000158; AGROPECUARIA IANU LTDA, 0813296900152, 08104930000105; AGROPECUARIA KANINOS LTDA, 0803706900184, 40961915000188; AGROPECUARIA MARTINS LTDA ME, 073722200107, 01891919000185; AGROPECUARIA NEMPOMUCENO LTDA ME, 0738926500157, 02749387000109; AGROPECUARIA PALMA LTDA, 0741554800340, 37363835000469; AGROPECUARIA PALMAS LTDA, 0793531900252, 16752934000381; AGROPECUARIA PINHAL DE MACHADINHO LTDA, 0811931200187, 45486906000104; AGROPECUARIA RIVA LTDA, 0770549100119, 05366550000142; AGROPECURIA E MINERACAO PONTE ALTA LTDA, 0808054000188, 36772259000106; AGROPET ALIMENTOS PARA ANIMAIS LTDA, 0780451200104, 27355388000108; AGROPET SANTA CLARA COMERCIO DE PRODUTOS AGROPECUARIOS LTDA ME, 0748724400132, 08788146000155; AGROSOJA CEREALISTA ALIMENTOS LTDA, 0764105900100, 18010930000191; AGROSUL CEREAIS LTDA, 0793880600122, 30756680000139; AGROTEC COMERCIAL AGRICOLA LTDA, 0732916900129, 32918245000199; AGROTEC COMERCIO ATACADISTA DE ALIMENTOS LTDA, 0792912600175, 34330818000194; AGROTEC CONSTRUCAO CIVIL E PAISAGISMO LTDA ME, 0778318800137, 26172169000112; AGROTERRA TERRAPLANAGEM LTDA, 0785798500100, 30379941000149; AGROTORRES TRADING GESTAO DE NEGOCIOS LTDA, 0796267100190, 36237114000105; AGROTUDO AGROPECUARIA LTDA, 0787524500142, 17982417000108; AGROTURISMO TKR LTDA - ME, 0748017100185, 03452152000113; AGROVIP COMERCIO DE PRODUTOS AGROPECUARIOS E VETERINARIOS LTDA, 0779761100147, 26947455000102; AGUA MINERAL SHALOM LTDA, 0806180500171, 42296753000136; AGUA NA BOCA PAES E CONVENIENCIA LTDA, 0768556300193, 20423270000112; AGUA VIVA PRE MOCADOS LTDA, 0759586600102, 03314484000131; AGUAS CLARAS FOOD LTDA, 0812294800195, 45685421000131; ÁGUAS CLARAS ORGÂNICOS E SAUDÁVEIS LTDA, 0777652000137, 25251442000131; AGUAS DO JERIVA LTDA ME, 0779959000177, 27122652000155; AGUAS LINDAS PARTICIPACOES LTDA, 0762447200105, 11292431000195; AGUAS LLIMP COMERCIO E SERVICOS LTDA, 0778641700157,

21888411000135; ÁGUAZUL LAVANDERIA E TINTURARIA LTDA, 0776276000166, 24515190000148; AGUIA AUTO PECAS E MECANICA LTDA, 0769948300177, 21255973000141; AGUIA BARBEARIA DE LUXO LTDA, 0769096800196, 20835366000198; AGUIA DOURADA ESCAVACOES E TRANSPORTE LTDA, 0770088300191, 21323232000150; AGUIA GAS LTDA, 0813998700129, 46566735000188; AGUIA IMPERIAL SISTEMA DE CONSULTORIA COMERCIO E SERVICOS LTDA, 0768284500139, 26972083000174; AGUIA MONITORAMENTO E SERVICOS LTDA EPP, 0774018600172, 23484864000121; AGUIA RENT A CAR LTDA EPP, 0765759200172, 18900665000117; AGUIA SERVICOS CORPORATIVOS LTDA, 0758935100195, 14451830000140; AGUIA TRAINING ESPORTES LTDA, 0801843700172, 07917332000184; ÁGUIA VENDA DE CONSUMO E INFORMAÇÕES CADASTRASIS LTDA, 0746848100118, 07483172000102; AGUIAR COMERCIO DE ENXOVAIS CAMA, MESA E BANHO LTDA, 0802621400103, 40317841000141; AGUIAR COMERCIO DE FERRAGENS E REPRESENTACOES LTDA, 0801589100180, 03670485000119; AGUIAR CUNHA SANTOS - SOCIEDADE INDIVIDUAL DE ADVOCACIA, 0767224900116, 16884208000150; AGUIAR DE AGUIAR-COMERCIO DE MULTIMARCAS LTDA, 0753130800134, 03298397000138; AGUIAR DE CARVALHO COSMETICOS LTDA, ME, 0762807100115, 17204646000193; AGUIAR FERNANDES RESTAURANTE LTDA, 0781429700149, 27928740000149; AGUIAR SERVICOS DE ESTÉTICA LTDA ME, 0758820100109, 14417557000137; AGUIAR SERVIÇOS DE ESTÉTICA LTDA ME, 0758820100281, 14417557000218; AGUIAS DA LIMPEZA E CONSERVACAO LTDA ME, 0769070100162, 20773667000134; AGUIAS ROYAL COMERCIO E REPRESENTACOES LTDA, 0783805500127, 29309631000179; AGUIARÃES DE JESUS MARIANO & CIA LTDA ME, 0754151800174, 12076868000154; AGUINALDO CUSTODIO MENDES, 0768662900107, 00662718000143; AGUINALDO CUSTODIO MENDES ME, 0768662900280, 00662718000224; AGUINALDO MORÃES DO ROSARIO ME, 0759731000115, 14936193000100; AGUIRE COMERCIO E SERVICOS LTDA, 0787311900135, 31266244000144; AGX COMERCIO DE PRODUTOS E ASSESSORIA LTDA, 0762183600104, 16835660000122; AH BALDONI PADARIA E RESTAURANTE LTDA, 0769578100160, 21059777000100; AH CONSTRUCOES E ENGENHARIA DE TERRAPLANAGEM LTDA, 08002545000162, 04149315000156; AHC SERVICOS DE PRODUCOES E EVENTOS LTDA, 0780067400100, 27208554000135; AHMED HELAL COMERCIAL DE ALIMENTOS LTDA - ME, 0773202200183, 22988616000155; AHN CORRETOE DE IMOVEIS LTDA, 0781628900164, 28090558000124; AHPS SOLUCOES TECNOLOGICAS LTDA, 0773977100103, 23428302000160; AICB - SERVICOS LTDA, 0767142200196, 19687236000176; AIDAR & AIDAR NETO LTDA, 0818104200115, 21315255000113; AIF PARTICIPAÇÕES E GESTÃO EMPRESARIAL LTDA, 0770430500160, 21529295000168; AILSON REZENDE DE LIMA JUNIOR 037375\*\*\*\*, 0778894900138, 26457738000176; AILTON APARECIDO RIOS ME, 0762326000156, 16935278000190; AILTON DA ROCHA NEVES ME, 0741543500138, 04070755000113; AILTON DA SILVA - BAR, 0762384800119, 16902489000127; AILTON DE OLIVEIRA CARVALHO, 0807702100135, 43131740000170; AILTON JUSTINO GOMES, 0752439500149, 11008736000122; AILTON LIMA DE OLIVEIRA 003115\*\*\*\*, 0756571500129, 1319818000118; AILTON RIBEIRO FILHO-ME, 0768359900104, 20261430000174; AILTON SA TAVARES ME, 0758885100227, 14450815000268; AIM CONSULTORIA EMPRESARIAL LTDA, 0759362000160, 14719234000106; AIO COMERCIO DE PRODUTOS LTDA, 0771086500124, 21938175000114; AIR TOUR - VIAGENS E TURISMO LTDA, 0745170300166, 06068926000103; AIRES & LUSTOSA COMUNICACAO VISUAL E IMPRESSAO DIGITAL LTDA ME, 0761836400123, 16683871000197; AIRES E GOMES RESTAURANTE LTDA, 0793602400168, 34568960000174; AIRES E SALGADO LAVANDERIA LTDA, 0745799400160, 06907050000133; AIRES EMPREENDIMENTOS IMOBILIARIOS LTDA, 0731456600153, 37151453000129; AIRSOFT SHOT ESPORTE E LAZER LTDA, 0797149400168, 36694460000104; AIRWAVE BRASIL TECNOLOGIA LTDA, 0796199000106, 19942131000116; AISLAN DOURADO MENDES 611758\*\*\*\*, 0813672100170, 30002749000139; AIT INFORMATICA LTDA, 0805833300190, 29471050000139; AJ - INSTALACOES PREDIAIS E RESIDENCIAIS LTDA-EPP, 0752686900160, 11130554000120; AJ & S ADMINISTRACAO DE CONDOMINIOS LTDA, 0748777100192, 08846922000126; AJ ADMINISTRACAO DE TERCEIROS LTDA, 0761092300193, 15667406000108; AJ ASSISTENCIA TECNICA DE APARELHOS ODONTOLÓGICOS LTDA, 0759906500162, 15064593000127; AJ COMERCIO DE NUTRIENTES ESPORTIVOS LTDA, 0765761800173, 18905137000150; AJ CONSIG & AUTOMACAO COMERCIAIS LTDA, 0772724700139, 22751874000113; AJ DISTRIBUIDORA DE OVOS LTDA, 0786500500179, 30765825000168; AJ TOTAL MOTOS LTDA ME, 0767979000128, 20114366000107; AJ VEICULOS AUTOMOTORES LTDA, 0791221600157, 33387776000165; AJ&C INTERMEDIACAO DE NEGOCIOS E SERVICOS LTDA, 0785208700149, 30077265000159; AJ3 COMERCIO DE ALIMENTOS LTDA, 0810089100105, 44499073000145; AJA FABRICACAO, COMERCIO E SERVICOS DE MONTAGENS DE MOVEIS LTDA, 0771184800122, 21983252000158; AJAX CONSERVACAO LIMPEZA E SERVICOS LTDA, 0801811800120, 39888179000109; AJB PIZZAIOLOS LTDA ME, 0746152100191, 07080869000132; AJC TRANSPORTES DE CARGAS LTDA, 0787284700193, 31045562000185; AJF - PIZZAIOLOS LTDA ME, 0743069100169, 04889116000184; AJG VERDE QUE TE QUERO VERDE COMERCIO DE ARTIGOS ESPORTIVOS LTDA, 0778683900103, 26381010000108; AJI CONSTRUTORA LTDA,

0756003600181, 12941611000113; AJIH LANCHONETE E RESTAURANTE LTDA, 0789972000107, 32743039000195; AJIJA - ESTUDOS E CAPACITACAO LTDA, 0784562800102, 29654897000159; AJN CAR LTDA, 0770507200131, 21513060000188; AJP TRANSPORTE ESCOLAR E TURISMO LTDA, 0788080400106, 07624972000104; AJR SOLUCAO FINANCEIRA LTDA, 0771751800140, 22326910000100; AJRS COMERCIO DE CALCADOS E ROUPAS LTDA, 0781644100118, 28108424000193; AJS MÓVEIS LTDA - ME, 0754244700145, 12137720000182; AJUDACONTABIL & TRIBUTARIA LTDA, 0748843700156, 08883359000166; AK INTERMEDIACAO DE NEGOCIOS E CONSULTORIA LTDA, 0761103000174, 15708031000179; AK REPRESENTACOES COMERCIAIS DE ALIMENTOS LTDA, 0779354200193, 26755255000158; AK TERRAPLENAGEM E CONSTRUCOES LTDA EPP, 0747264700199, 36752848000114; AK7 INVESTIMENTOS E PARTICIPACOES LTDA, 0782236000127, 28385636000118; AKA STUDIO LTDA, 0774355300107, 23642336000153; AKF INOVACOES E TECNOLOGIA LTDA, 0783852800131, 29335224000136; AKG RESTAURANTE LTDA, 0773136800173, 22985133000105; AKI MATERIAIS ELETRICOS LTDA ME, 0763080600169, 17348325000162; AKI PECAS E ACESSORIOS LTDA, 0765855900104, 18967569000196; AKKAYLA MODA FEMININA E ACESSORIOS LTDA ME, 0753464400193, 11565365000180; AKMAK ATIVIDADES ESPORTIVAS LTDA ME, 0770872800178, 21818842000125; AKS & LFS DISTRIBUIDORA E COM. DE COSMÉTICOS LTDA - ME, 0749265000197, 09058583000186; AKY-SOM E ACESSORIOS PARA VEICULOS AUTOMOTORES LTDA, 0772076900128, 22423423000157; AL ALVES DOS SANTOS AGROPECUÁRIA E TABACARIA - EPP, 0746544300168, 07326972000110; AL CEREALISTA LTDA, 0773746000138, 23300525000148; AL COSTA SOLUCOES LTDA, 0778858100135, 26472377000137; AL SANTOS ACADEMIA LTDA, 0769599300193, 21085114000151; ALA- ARAUJO NOVA VISAO DE INFORMATICA LTDA, 0772913800165, 22861761000170; ALA COMERCIO DE ALIMENTOS LTDA, 0763291600100, 05752734000140; ALABAMA COMERCIO DE MADEIRAS E MATERIAIS DE CONSTRUCAO LTDA, 0784384400103, 29643498000192; ALABARCE CORRETORA DE IMOVEIS LTDA, 0792656500162, 34074241000105; ALABARCE HOLDING LTDA, 0789661200155, 32554193000119; ALADDIN COMERCIO DE TAPETES LTDA, 0791589100147, 33628174000152; ALADIN COMERCIO DE PECAS AUTOMOTIVAS LTDA, 0776395200126, 24606370000135; ALAIDE SOUZA OLIVEIRA LTDA, 0814127400169, 46635318000140; ALAM JHONES ALVES DA SILVA, 0791952100124, 33795992000140; ALAMO SECURITIZADORA DE CREDITOS S.A., 0790640100104, 31219201000299; ALAN DE OLIVEIRA CARVALHO, 0765773800106, 18914159000187; ALANA ALVES DOS SANTOS LTDA, 0797505300190, 36896979000175; ALANA MODAS VESTUARIO E ACESSORIOS LTDA, 0770873300144, 21827617000155; ALANNIA SERVICOS DE MARKETING PROMOCIONAL LTDA, 0806624300161, 42532537000142; ALANNY ELIS DE OLIVEIRA LTDA, 0784018800160, 29424387000195; ALARCON AUTO CENTER LTDA, 0749283400193, 03500287000107; ALASKA BAR E DISTRIBUIDORA LTDA, 0778365000141, 26191936000130; ALAYNE MENDES MACHADO DE SOUZA ME, 0771806200190, 22303926000199; ALBA CRISTIANE PEREIRA LTDA, 0783731100104, 29198274000119; ALBANIA PUBLICIDADE LTDA, 0751320400106, 32923435000102; ALBANO S BAR RESTAURANTE E LANCHONETE LTDA - ME, 0765367000104, 18624180000148; ALBERLAN WESLEY DOS SANTOS 044465\*\*\*\*, 0790903300184, 33220335000174; ALBERNAZ COMERCIO DE PRODUTOS ALIMENTICIOS LTDA, 0757356700150, 13675963000137; ALBERT O. DA NOBREGA LTDA, 0786487000180, 30830074000116; ALBERT WILLIAN DE MELO GUEDES ME, 0771191400100, 21984253000117; ALBERTO ALEXANDRE MOREIRA 723713\*\*\*\*, 0797029000146, 36630381000130; ALBERTO CAIO TAMBORRINO IMPORTAÇÃO E EXPORTAÇÃO EPP, 0783117900262, 74434457000302; ALBERTO DA SILVA COSTA ME, 0781871100143, 07397008000182; ALBERTO DE MATOS OLIVEIRA, 076910000187, 20831845000136; ALBERTO E THALITA LTDA, 0786467500187, 26656363000173; ALBERTO GUSTAVO BRUNETTI, 0745467600192, 06224078000176; ALBERTO JORGE COSTA MINERVINO 022933\*\*\*\*, 0763987100150, 17906628000153; ALBERTO PIERRE DE MENEZES, 0790019300140, 32766489000101; ALBERTO RICARDO FELIPE, 0809590300169, 44197319000124; ALBERTO RODRIGUES DOS SANTOS E CIA LTDA ME, 0763819200118, 17812227000134; ALBERTO RODRIGUES DUARTE ME, 0750226400124, 04334155000115; ALBERTO SEIXAS CARDOSO, 0793519600104, 34653760000110; ALBERTO SILVA DE SOUSA, 0765241200139, 18585861000144; ALBINALIO C LEMOS MATERIAIS DE CONSTRUCAO E FERRAMENTAS LTDA, 0763424200115, 17558786000160; ALBUQUERQUE COMERCIAL DE PRODUTOS ALIMENTICIOS LTDA ME, 0779193600152, 08046590000103; ALC BOMBAS E MOTORES ELETRICOS LTDA, 0765350900131, 18669319000170; ALC COMERCIO DE CALCADOS E ACESSORIOS LTDA, 0770577400158, 23896420000101; ALC SERVICOS ADMINISTRATIVOS E CALCULOS EM GERAL LTDA ME, 0770434600100, 06975356000127; ALCA TELECOM COMUNICACAO MULTIMIDIA LTDA ME, 0749530200144, 09181254000128; ALCAMETAS ASSESSORIA ADMINISTRATIVA LTDA, 0747275400108, 04086169000167; ALCANCE COMERCIO E DISTRIBUICAO DE ALIMENTOS LTDA ME, 0747803100168, 08157439000134; ALCANCE CONSULTORIA E TREINAMENTOS LTDA ME, 0747870100182, 08253995000104; ALCANCE REPRESENTACAO COMERCIAL DE PRODUTOS AGRICOLAS LTDA, 0765774200110, 18556539000197; ALCANCE VISTORIAS LTDA, 0776389200179, 24597238000104; ALCANCE! CONSULTORIA E GESTAO EMPRESARIAL LTDA,

0814677200170, 46906553000109; ALCANTARA & FERREIRA COMERCIO E DISTRIBUIDORA DE BEBIDAS LTDA EPP, 0760504700195, 15367363000137; ALCANTARA DESIGN MOVEIS LTDA, 0783282500119, 10983719000143; ALCANTARA MODAS LTDA, 0813404600126, 46258403000136; ALCANTARA TRADING LTDA, 0794986200126, 35176852000119; ALCEU GOMES ABADIA TRANSPORTES ME, 0756714500100, 13287950000190; ALCI GOMES DA SILVA, 0756442200170, 13128144000170; ALCIMAR BAPTISTA RESTAURANTE E LANCHONETE LTDA, 0750545700109, 09642445000140; ALDA MARCIA BATISTA CARDOSO SILVA ME, 0751075900105, 10373510000168; ALDA MARIA RAMOS 519526\*\*\*\*, 0785990300181, 30445540000140; ALDAIR MARTINS DOS SANTOS, 0808322900154, 04810082000190; ALDANEY BARCELO DE ARAUJO - ME, 0761326100195, 08917704000135; ALDEBRAN PAIVA PARTICIPACOES E REPRESENTACAO COMERCIAL LTDA, 0774283600150, 23605362000101; ALDEMIR DA SILVA BARBOSA LTDA, 0769544600144, 21034623000155; ALDEMIR SANTANA ME, 0730315800123, 03599552000156; ALDENIRA PEREIRA DA SILVA 777644\*\*\*\*, 0762768700188, 17148477000111; ALDEOTA ENGENHARIA E CONSTRUCOES LTDA, 0744946200170, 26978304000111; ALDO CESAR ALVES FILHO SOM ME, 0780177400172, 12085576000188; ALDO DE OLIVEIRA FRANCA 620742\*\*\*\*, 0797798800183, 37062517000115; ALDO HENRIQUE COMERCIO VAREJISTA DE BEBIDAS LTDA, 0804181800148, 41214782000149; ALDO MONTEIRO SANTOS JUNIOR MECANICA LTDA, 0793902700108, 34863232000195; ALDO MONTEIRO SANTOS JUNIOR-ME, 0749729600197, 09281134000100; ALDO RIBEIRO DA SILVA FERREIRA ME, 0774194000182, 23540712000107; ALE COMERCIAL DE ALIMENTOS LTDA, 0766726100193, 19443319000110; ALE MOVEIS PLANEJADOS LTDA - EPP, 0760519900160, 15384348000105; ALEATTO CALCADOS E ACESSORIOS LTDA, 0736988400176, 01739263000180; ALECIO E ARAUJO SOLUCOES TECNOLOGICAS LTDA, 0786319500162, 06135007000105; ALECIO MENDES EQUIPAMENTOS ELETRONICOS E SERVICOS LTDA, 0753395700189, 11379596000107; ALEF ARAUJO FERREIRA MERCADO ME, 0773469800100, 23189184000185; ALEF PEREIRA DO AMARAL 072725\*\*\*\*, 0802705700108, 40366497000180; ALEGGRO LOCACAO E COMERCIO DE BRINQUEDOS LTDA ME, 0760456700135, 15359298000106; ALEGRIA BRASIL COMERCIO DE CONFECÇÕES LTDA ME, 0750127000128, 09456920000193; ALEGRIA DOCES E FESTAS LTDA, 0742667400184, 04679264000174; ALEGRIA VIAGENS E TURISMO LTDA, 0746665400163, 07399743000125; ALEIXO, ALVARES & ADVOGADOS ASSOCIADOS, 0774021700140, 23016937000150; ALELOS EDUCACAO PROFISSIONAL DE NIVEL TECNICO LTDA, 0783995500182, 29330363000177; ALEN LEO FAGUNDES CARDOSO COMERCIO DE ELETRONICOS E VESTUARIOS LTDA, 0801465200159, 39669511000136; ALENCAR & AVILA ADVOGADOS ASSOCIADOS, 0800415700125, 38504011000181; ALENCAR LOBO ODONTOLOGIA LTDA, 0806676400272, 42315181000276; ALENCAR PRODUTOS E SERVICOS ODONTOLOGICOS LTDA ME, 076286900194, 24522639000103; ALENICE MARIA DOS SANTOS RODRIGUES - ME, 0759421900193, 14719392000158; ALESSANDRA DA SILVA BERNARDES, 0752330800172, 10942041000150; ALESSANDRA DA SILVA FERREIRA ME, 0752399900150, 10970821000104; ALESSANDRA DE MORAES SANTOS 014479\*\*\*\*, 0768500100121, 20373778000153; ALESSANDRA DOREIA FIGUEIREDO LTDA, 0779437100129, 26806721000187; ALESSANDRA NOGUEIRA FROES ME, 0750662700164, 10143819000161; ALESSANDRA NUNES DA SILVA 920167\*\*\*\*, 0756045600112, 12827032000144; ALESSANDRA OLINDA MARTINS 030849\*\*\*\*, 0783042300107, 28788143000129; ALESSANDRA OLIVEIRA DA SILVA ME, 0753546000113, 11638918000187; ALESSANDRA REGINA DE MEDEIROS ALMEIDA 012090\*\*\*\*, 0797397400109, 36837905000168; ALESSANDRO DA ROCHA ETERNA, 0749099600150, 08981221000108; ALESSANDRO DE SOUZA FERNANDES 843824\*\*\*\*, 0777977000110, 25683708000115; ALESSANDRO FREITAS DOS SANTOS LTDA, 0765285700137, 02600205000133; ALESSANDRO GOMES BOTELHO DE OLIVEIRA ME, 0750563700182, 04931694000131; ALESSANDRO LIMA DA COSTA Empresário (Individual), 0783290200102, 28993619000163; ALESSANDRO NADER PINHEIRO DE ABREU ME, 0754625300100, 12440643000135; ALESSANDRO PEREIRA VIANA, 0782182900192, 28288920000176; ALESSANDRO RABELO DA SILVA - ME, 0749273900126, 09058743000197; ALEX ALEXANDRE DO NASCIMENTO - ME, 0747694100189, 00812484000173; ALEX BARBOSA SANTOS ME, 0783609700240, 11443613000209; ALEX BRAZ DE SALES - ME, 0773703200160, 23299584000143; ALEX C MENEZES LTDA, 0765901400199, 18852801000140; ALEX COMERCIO DE MOTOS UNIPessoal LTDA, 0801062900195, 39475101000154; ALEX DE ARAUJO VIEIRA DE JESUS PECAS E REPAROS DE MOTOS ME, 0771301500197, 22078170000121; ALEX DE SOUZA SILVA 584042\*\*\*\*, 0783590800105, 29105218000192; ALEX DOS SANTOS BATISTA, 0767154100167, 19706708000190; ALEX FABIAN SANTOS SILVA 383305\*\*\*\*, 0771591400115, 22180591000169; ALEX FILGUEIRA DE SOUZA GARCIA, 0785791300173, 04436117000173; ALEX HOLANDA CAVALCANTE EPP, 0765005400120, 18496244000172; ALEX MAGNUS AGUIAR EI, 0779312200152, 26741107000184; ALEX MARCELO DOS ANJOS 050648\*\*\*\*, 0788175900106, 31681865000194; ALEX MATERIAIS PARA CONSTRUÇÃO LTDA ME, 0758484400157, 14216104000142; ALEX RODRIGUES DO NASCIMENTO MOTOBOY ME, 0747893300102, 08267605000155; ALEX RODRIGUES MARTINS ME, 0762344400152, 16963384000188; ALEX SANDRO SANTOS 008916\*\*\*\*, 0769403500178, 20987214000100; ALEX SANDRO SANTOS MELO 080336\*\*\*\*,

0785584100101, 30222452000189; ALEX SANDRO SILVA NAZARE 627754\*\*\*\*, 0773600700178, 23203868000194; ALEXANDER AUGUSTO BATISTA DOS SANTOS 765509\*\*\*\*, 0774314000141, 23601243000180; ALEXANDRA COMERCIAL DE FERRAGENS EIRELI, 0794187900135, 35029828000157; ALEXANDRA DA SILVA ME, 075951700177, 14833872000145; ALEXANDRE ANJOS DA SILVA 563044\*\*\*\*, 0778806000105, 26441643000164; ALEXANDRE AUGUSTO DE GOIS RESTAURANTE, 0761013300144, 15616427000196; ALEXANDRE CANDIDO DE FREITAS SIQUEIRA, 0767358200151, 19812378000118; ALEXANDRE DE SOUSA MESQUITA EI, 0778087200130, 26042209000101; ALEXANDRE DE SOUZA SILVA 889566\*\*\*\*, 0783558500169, 29104956000115; ALEXANDRE DIAS DE LOIOLA PESSOA, 0773450300188, 23165982000177; ALEXANDRE DONKIAN GOUVEIA, 0781602400148, 14726099000118; ALEXANDRE FERREIRA DE CERQUEIRA, 0736072800130, 01203896000179; ALEXANDRE G SOARES, 0783461500156, 29079806000107; ALEXANDRE HENRIQUE DE ARAUJO, 0799376100161, 37914243000145; ALEXANDRE HENRIQUE SILVA PEREIRA LTDA, 0764764600185, 18105030000128; ALEXANDRE LOPES DOS SANTOS 040791\*\*\*\*, 0757979600179, 13917983000177; ALEXANDRE MONTEIRO JANUARIO 048825\*\*\*\*, 0794751800166, 35353091000123; ALEXANDRE PAULA DA CRUZ ME, 0762302600129, 16917920000109; ALEXANDRE QUINTAS FILGUEIRAS QUINTAO 01754949169 - ME, 0768887000162, 20630618000142; ALEXANDRE RIBEIRO PRATES - ME, 0743459400108, 05083885000153; ALEXANDRE SALES LIMA, 0763834600180, 17827209000126; ALEXANDRE SILVEIRA CARVALHO CONSULTORIA E ASSESSORIA LTDA, 0760612100136, 15443495000109; ALEXANDRE VITOR ASSUMPCAO PASSOS 842258\*\*\*\*, 0780098000147, 21760393000157; ALEXANDRO DA SILVA BRITO, 0771538000108, 22193428000130; ALEXANDRO DANTAS CRUZ ME, 0772818900115, 22796373000153; ALEXSSANDRA LG FERREIRA DE OLIVEIRA, 0785423600196, 20691977000100; ALFA & OMEGA TRANSPORTES LTDA, 0785196500145, 30068302000162; ALFA ADVENTURE ARTIGOS MILITARES LTDA ME, 0767069900138, 19650139000109; ALFA CENTRO AUTOMOTIVO LTDA, 0796496900144, 36368499000131; ALFA COMERCIO DE CAMINHOS LTDA, 0747882500121, 08259679000140; ALFA CONSTRUCOES DE EDIFICIOS & EMPREENDIMENTOS UNIPASSOAL LTDA, 0783005900120, 28800816000119; ALFA CONSTRUCOES E ADMINISTRACAO DE IMOVEIS PROPRIOS LTDA, 0810809000189, 44863094000106; ALFA CONSTRUCOES E REFORMAS DE EDIFICIO LTDA, 0796928600156, 36573299000110; ALFA CONSULTORIA EM EDUCACAO LTDA, 0798531800100, 37452864000154; ALFA E OMEGA CONSULTORIA LTDA, 0804960000295, 32946641000200; ALFA E OMEGA CONVENIENCIA LTDA, 0763383000150, 17556319000109; ALFA LOGISTICA APOIANDO A AGRICULTURA E O TRANSPORTE LTDA, 0772596500116, 22645349000113; ALFA LUZ VIACAO TRANSPORTES LTDA-EPP, 0742889300305, 04192453000380; ALFA SERVIÇOS DE IMPERMEABILIZAÇÃO E REFORMAS LTDA EPP, 0754454400172, 12298351000100; ALFA SERVICOS DE TELECOMUNICACOES LTDA, 0788967700165, 32134980000101; ALFA SERVICOS E COMERCIO DE MATERIAIS ELETRICOS LTDA, 0765285200169, 18628294000166; ALFA TRANSPORTES E TURISMO LTDA, 0758118400106, 14002725000123; ALFAPLASTIC INDUSTRIA E COMERCIO DE PLASTICOS LTDA, 0780300500109, 27270121000100; ALFER CONSULTORIA E ASSESSORIA FINANCEIRA LTDA ME, 0772261700105, 22517796000197; ALFER SANTOS & SILVA COMERCIAL AGRICOLA LTDA, 0793234500101, 02716825000132; ALFFA PROMOTORA CONSULTORIA EM GESTAO EMPRESARIAL & PESSOAL LTDA, 0791719500166, 32842418000132; ALGAS DO BRASIL COMERCIO DE COSMETICOS LTDA ME, 0758000300116, 13952831000105; ALGOS COMERCIO DE ALGODAO E LEGUMINOSOS LTDA, 0789565800139, 32071536000194; ALHX AGENTES AUTONOMOS DE INVESTIMENTOS S/S, 07920147000251, 10566161000281; ALI ALI 751890\*\*\*\*, 0787697700178, 31424164000170; ALI ALI COMERCIO DE ELETRONICOS LTDA, 0767838600137, 20060062000104; ALI ASSAAD LTDA, 0779689500172, 26967222000171; ALIANCA ATACADISTA DE CEREIAS LTDA, 0800861200161, 39359635000115; ALIANCA COMERCIO DE PAPELARIA LTDA, 0765848500180, 18960182000108; ALIANCA COMERCIO DE PRODUTOS ALIMENTICIOS LTDA ME, 0766220900113, 19160991000106; ALIANCA COMERCIO MATERIAIS PARA CONSTRUCAO LTDA, 078633000187, 30721189000172; ALIANCA CONFECOES E SERVICOS LTDA, 0772922900100, 22868883000199; ALIANCA IMPERMEABILIZACOES LTDA ME, 0765992000148, 19031008000143; ALIANÇA MATERIAIS PARA CONSTRUÇÃO LTDA - EPP, 0750516100379, 09625058000367; ALIANÇA SERVIÇOS PÓSTUMOS LTDA - ME, 0776640400102, 06002989000159; ALIANCA-ELETRICIDADE E COMERCIO LTDA, 0731062500141, 24903429000176; ALIANE ZILMA MARQUES DA SILVA ME, 0763897100169, 08893336000132; ALIBEBE COMERCIO DE BEBIDAS LTDA, 0800945000198, 39407590000107; ALICE COMERCIO DE PRODUTOS FARMACEUTICOS LTDA ME, 0745924600149, 06982922000128; ALICE COSMETICOS LTDA, 0815382800140, 47284752000195; ALICE DE SOUZA CAVALCANTE 858335\*\*\*\*, 0764893800180, 18400595000138; ALICE DISTRIBUIDORA DE BEBIDAS E SERVICOS DE BARBEARIA LTDA, 0770456200148, 21553484000176; ALICE EUNICE DE LIMA MARINHO, 0747894200195, 08266633000158; ALICE LANDIM LAVANDERIA LTDA, 0772905500158, 22851725000126; ALIEF HOLDING INVESTIMENTOS E PARTICIPACOES LTDA, 0802820800136, 40438412000122; ALIMENTARES RESTAURANTE LTDA, 0778851400184, 37151255000165; ALIMENTOS BRASILIA

LTDA EPP, 0750690100150, 10188102000136; ALIMENTUM COMERCIO DE PRODUTOS NATURAIS LTDA, 0769487300132, 21025652000150; ALINA GONZAGA VILLARINO, 0734425600156, 72571755000157; ALINE BATISTA DA SILVA 022892\*\*\*\*, 0768449900197, 20316235000102; ALINE BELTRAO LEITE 92383564168 ME, 0758454500102, 14176844000100; ALINE BRASIL SOUSA DOS SANTOS 617806\*\*\*\*, 0799938300184, 38228392000113; ALINE BURG & ACAI LTDA-ME, 0780476400107, 27425722000144; ALINE DE A. COSTA RIBEIRO ME, 0774377500176, 23628295000140; ALINE DE SOUSA SANTOS 047769\*\*\*\*, 0778808300165, 26422087000189; ALINE FARIAS CAMARGO DE PAULO 724660\*\*\*\*, 0784123000160, 22160431000158; ALINE MARIA PEREIRA DE SOUSA ME, 0768908600171, 20693259000172; ALINE MARTINS DE LIMA, 0768205100175, 20308386000100; ALINE RIBEIRO SORRENTINO 981093\*\*\*\*, 0762189700135, 16824109000183; ALINE ROSA DE OLIVEIRA - EPP, 0741404200143, 04011878000183; ALINE SPEZIA SILVA, 0771665400113, 22239188000168; ALINE VABO SOUZA SOARES 037799\*\*\*\*, 0792349900104, 34016643000145; ALINE'S BUFFET LTDA ME, 0747825100128, 01064928000100; ALING CLINICA ODONTOLOGICA LTDA, 0793702500148, 34753369000197; ALISSON ALMEIDA, 0762171600180, 16859221000150; ALISSON BRUNO FERREIRA RIBEIRO ME, 0769847500103, 21184233000161; ALISSON CONCERTO E MANUTENCAO CELULARES E TABLETS LTDA, 0809201800173, 43982227000192; ALISSON HENRIQUE RODRIGUES SILVA 022790\*\*\*\*, 0784516700150, 29705344000188; ALISSON TRANSPORTES LTDA, 0779601900137, 26925075000177; ALJ COMERCIO DE ALIMENTOS LTDA, 0770059300120, 21295272000136; ALJ CONSTRUTORA E INCORPORADORA LTDA, 0758767200191, 14387053000111; ALKHA COMERCIO DE ESQUADRIAS DE ALUMINIO LTDA, 0742347500188, 04496351000196; ALL BUSSINESS SERVICOS DE COLETA E TRATAMENTO DE RESIDUOS LTDA, 0804501700106, 07406955000192; ALL COMERCIO DE CONFECOES LTDA, 0747471600190, 07830736000136; ALL DETAILS SERVICOS AUTOMOTIVOS LTDA, 0782446600147, 28506730000188; ALL MEDIA ASSESSORIA E EXIBICAO DE MIDIA EXTERIOR LTDA, 0792581300102, 03110535000103; ALL SERVICES DESENVOLVIMENTO DE APLICACOES E INTERMEDIACAO LTDA, 0808683400122, 43677325000116; ALL SOLUCOES IMOBILIARIAS LTDA, 0770722300196, 21701638000120; ALL SYSTEMS LTDA, 0779193800160, 06327362000178; ALLA MULHER COMERCIO DE ROUPAS LTDA, 0757599700198, 13767040000105; ALLAN CASTER DE OLIVEIRA LTDA, 0774017100150, 23484609000189; ALLAN RODRIGO MEDRADO ARAUJO 70489360106 - ME, 0784042300121, 29323683000108; ALLAN VIDAL ROSA BATISTA SERVICOS DE CORRETAGEM DE SEGUROS LTDA, 0781132400112, 27754445000113; ALLANA DA S FEUSER COMERCIO DE FRIOS E BEBIDAS, 0809112900180, 43929636000125; ALLANE & ALLANDA SERVIÇOS MEDICOS Sociedade Empresária Limitada, 0781923200135, 28255502000182; ALLBERG BAR E LANCHONETE LTDA ME, 0746838100182, 07494368000100; ALLBROKERS BRASIL CORRETORA DE SEGUROS LTDA, 0792176700290, 23674656000438; ALLCLIP PESQUISAS DE INFORMACOES LTDA, 0815605600162, 13172923000172; ALLES COMERCIO DE ALIMENTOS LTDA, 0792152600104, 33907920000147; ALLEWANDRO ROUPAS E ACESSORIOS LTDA, 0809113600164, 43929811000184; ALLEY COMERCIO DE VESTUARIO LTDA., 0785612700112, 30294723000101; ALLIANCE BUSINESS CONSULTORIA EMPRESARIAL LTDA, 0788139800180, 31700459000121; ALLIANCE PARTICIPACOES LTDA, 0765297400109, 18643184000173; ALLIMED COMERCIO DE MATERIAL MEDICO LTDA, 0750405100281, 03022982000191; ALLJ MÁRMORES E GRANITOS LTDA ME, 0762813600140, 1720599000100; ALLTOK AUTOMACAO DE AMBIENTES LTDA, 0769592900101, 21079788000143; ALLU COMERCIO DE CALCADOS LTDA-ME., 0775496000175, 24091649000123; ALLURE - INSTITUTO DE BELEZA LTDA, 0749050600106, 08960182000154; ALLURE HAIR LOUNGE CABELO E MAQUIAGEM LTDA, 0789585600100, 32503684000130; ALM PAR LTDA, 0744376400125, 05590159000127; ALM PROMOCAO DE VENDAS LTDA, 0790581700198, 33061592000100; ALMA DESPERTA TERAPIAS ALTERNATIVAS LTDA, 0796266800121, 36236281000123; ALMA LTDA - ME, 0774200700187, 23561124000141; ALMADA COMERCIO DE MOVEIS E DECORACAO LTDA, 0759961600106, 15103809000116; ALMAR - MULTI UTILIDADES LTDA EPP, 0738958700160, 02766823000158; ALMEIDA BOAS LTDA, 0772147100153, 22452333000194; ALMEIDA COMERCIO VAREJISTA DE DOCES LTDA, 0796017200104, 36047262000159; ALMEIDA CONSTRUÇÕES E INCORPORAÇÕES LTDA-ME, 0763161900120, 17411485000109; ALMEIDA CONVENIENCIAS 108DF LTDA ME, 0782132000112, 28329542000121; ALMEIDA E DOURADO ASSESSORIA EMPRESARIAL LTDA, 0781953500102, 28288571000192; ALMEIDA E FILHOS INFORMÁTICA PRODUTOS & SERVIÇOS LTDA ME, 0778993100180, 26493761000116; ALMEIDA E GONTIJO - SOCIEDADE DE ADVOGADOS, 0777925000143, 25176438000156; ALMEIDA E MARTINS ADVOGADOS ASSOCIADOS, 0814423600177, 46779097000183; ALMEIDA E PEREIRA SERVICOS TECNICOS EM SEGUROS LTDA-ME, 0747113900148, 02539067000124; ALMEIDA E WINDER COMERCIO DE ROUPAS, CALÇADOS E ESTÉTICA LTDA - ME, 0775742900181, 24237192000112; ALMEIDA GUILHERME ADVOGADOS ASSOCIADOS, 0789647400169, 07248565000565; ALMEIDA INFORMATICA LTDA, 0813422600108, 46266628000134; ALMEIDA LOPES VEICULOS SOCIEDADE EMPRESARIA LIMITADA, 0782134700197, 28330834000184; ALMEIDA RUFINO COMERCIO DE ALIMENTOS LTDA, 0784389500181, 29637830000106; ALMEIDA

SOUTO COMERCIO VAREJISTA DE BEBIDAS LTDA, 0804061900102, 41147486000172; ALMEIDA STORE COMERCIO VAREJISTA DE ELETRONICOS LTDA, 0806213300176, 42315687000102; ALMEIDAS SERVIÇOS DE INFORMATICA LTDA, 0769654600106, 21101828000106; ALMENDRA CLINICA DE PSICOLOGIA INTEGRADA LTDA, 0789174700160, 32273037000180; ALMERI MAURICIA DE ALMEIDA 386242\*\*\*\*, 0776668300196, 24708280000155; ALMIR GONCALVES CORREA, 0794443500170, 35235210000143; ALMIR ROGERIO GALDINO ALENCAR ESTOFADOS ME, 0780566600105, 27486155000136; ALMOTACEM - MECANICA E ELETRICA LTDA, 0774443700115, 37161486000150; ALO SERVICOS DE BELEZA LTDA, 0762159500111, 16842268000100; ALOCA FASHION COMERCIO DE ROUPAS LTDA, 0798272800118, 37308730000164; ALOHA ALIMENTACAO E SERVICOS LTDA, 0775211500174, 22713293000197; ALOHA NATURAL FOOD LTDA, 0776290100113, 24536648000145; ALOISIO MEDEIROS NASCIMENTO CHOAS TRANSPORTES, 0789533300165, 32469121000173; ALONÇO ALVES DE MATOS ME, 0758944300193, 14475522000154; ALP PRODUCOES LTDA, 0778089100175, 26042287000106; ALPATECH - EVENTOS ESPORTIVOS - LTDA, 0799965300157, 38226202000129; ALPE INFORMATICA LTDA ME, 0751729900273, 10676092000269; ALPE INFORMATICA LTDA-ME, 0751729900192, 10676092000188; ALPHA COMERCIAL DE COSMETICOS LTDA, 0786446000193, 30755072000100; ALPHA COMERCIAL DE COSMÉTICOS LTDA, 0786446000274, 30755072000290; ALPHA COMERCIAL DE COSMÉTICOS LTDA, 0786446000355, 30755072000371; ALPHA COMERCIAL DE COSMÉTICOS LTDA, 0786446000436, 30755072000452; ALPHA COMÉRCIO DE ROUPAS E MÁQUINAS DE COSTURA LTDA ME, 0770490500183, 21559740000132; ALPHA COMERCIO DE SUVENIRES LTDA, 0795119400112, 35552979000195; ALPHA COMERCIO DE TECIDOS LTDA, 0783453300100, 29079965000101; ALPHA COMERCIO DE VIDROS LTDA, 0811033000111, 44982983000184; ALPHA CONFECÇÕES LTDA, 0785611300153, 30281238000101; ALPHA CONSULTORIA E TREINAMENTOS EM DESENVOLVIMENTO PROFISSIONAL LTDA, 0794824900173, 35359807000108; ALPHA PRODUCOES E EVENTOS LTDA, 0760332600104, 15261810000179; ALPHA PROJECT INFORMATICA LTDA, 0752719500157, 11131098000132; ALPHA SHOP EVENTOS E TURISMO LTDA, 0783252000134, 03740174000189; ALPHA STRACTOR INTERMEDIACAO E AGENCIAMENTO LTDA, 0787643800166, 31432001000139; ALPHA VET PET SHOP LTDA, 0783847500168, 29306581000176; ALPHA VISION COMÉRCIO E SERVIÇOS DE TELECOMUNICAÇÕES LTDA, 0781786400146, 04665574000130; ALPHAIMOB EXCELENCIA COMERCIAL LTDA, 0784363600197, 29625562000102; ALPPT - COMERCIO DE ALIMENTOS LTDA ME, 0762872300158, 17251145000168; ALPS - CONSULTORIA E INTERMEDIACAO DE NEGOCIOS LTDA, 0796405200195, 36278357000183; ALPS CONSTRUCOES, REFORMAS E INCORPORADORA LTDA, 0813801500144, 06951504000173; ALQ TRADE COMERCIO E SERVICOS LTDA, 0800739300149, 39282308000102; ALR PIZZAIOLOS LTDA-ME, 0773089300270, 22945099000218; ALS COMERCIO DE ARTIGOS DE VIAGEM LTDA, 0777288900106, 25056604000180; ALS ORGANIZACAO DE SHOWS E EVENTOS LTDA, 0789371300165, 32125432000115; ALSA ADMINISTRACAO E LOCACOES LTDA, 0757086800130, 13516457000103; ALSAN CONSTRUCOES ADMINISTRACOES E INTERMEDIACOES DE OBRAS LTDA, 0791881200113, 08579136000100; ALSTER CONSULTORIA E DESENVOLVIMENTO EMPRESARIAL LTDA, 0777426000156, 25135141000142; ALSTER ENGENHARIA E COMERCIO DE ELEVADORES LTDA, 0759334500111, 14702080000131; ALT ENGENHARIA LTDA, 0773975400177, 12995779000101; ALT.DOOR SERV. MANT.CONSERVACAO E LIMPEZA PREDIAL E INDUST. LTDA ME, 0771969900159, 22345577000178; ALTA PERFORMANCE ACADEMIA LTDA, 0751975400176, 10789814000100; ALTAS HORAS BARBEARIA E COMERCIO DE VEICULOS LTDA, 0795268200174, 35628763000166; ALTAS HORAS VAREJISTA DE BEBIDAS, MERCEARIA LTDA, 0801924300158, 39945763000140; ALTAVISTA COMERCIO ELETRONICO E SERVICOS LTDA, 0800666600156, 39240681000109; ALTEMIER PEREIRA DOS REIS, 0765900100183, 12467470000149; ALTERNATIVA BAR, DISTRIBUIDORA E MERCEARIA LTDA, 0772829600134, 22815033000122; ALTERNATIVA COMERCIO DE MADEIRAS LTDA, 0743439600136, 05083031000177; ALTERNATIVA CONSTRUCOES LTDA, 0765005600137, 18499183000105; ALTERNATIVA CONSTRUCOES, MANUTENCoes E REFORMAS LTDA, 0776641100196, 07777447000110; ALTERNATIVA INDUSTRIA E COMERCIO LTDA, 0798315100180, 25070947000280; ALTEROSA REPRESENTACOES COMERCIAIS LTDA ME, 0737579900162, 02024532000194; ALTHI AGRONEGOCIOS LTDA, 0818310500196, 23052761000192; ALTIMAN IMPORTAÇÃO, EXPORTAÇÃO E COMÉRCIO DE PRODUTOS HOSPITALARES LTD, 0754032900175, 11985517000101; ALTINO PEREIRA EVANGELISTA NETO, 0753785400198, 11043599000167; ALTIS, NEGOCIOS IMOBILIARIOS, E ALUGUEIS DE VEICULOS LTDA, 0761811600137, 16656575000105; ALTO MANGUEIRAL CONSTRUCOES SPE LTDA, 0802320900158, 40161092000106; ALTO NIVEL PISOS INDUSTRIAIS COMPACTO LTDA, 0756383200130, 13101256000137; ALUFLEX INSTALAÇÕES COMERCIAIS LTDA ME, 0749615100179, 09230200000105; ALUISIO NUNES PEREIRA, 0732652200128, 37052107000193; ALUMASTER INDUSTRIA E COMERCIO LTDA, 0764111800103, 03187256000148; ALUMIFLEX ESQUADRIAS DE ALUMINIOS LTDA, 0763050600152, 17320828000120; ALUMINI MATERIAL PARA CONSTRUCAO LTDA, 0766143000109, 19114457000155; ALUMINIUM ELIT ESQUADRIAS LTDA - ME, 0758075300105, 08589092000107; ALUMITEC COM E SERV DE ESQUADRIAS

DE ALUMINIO E BRINDES PERSONALIZADOS, 0781026900107, 27731651000108; ALURE PARTICIPAÇÕES S/A, 0752420300195, 10988832000111; ALUTEMPER FABRICAÇÃO DE ESQUADRIAS LTDA-ME, 0749284500191, 09072838000165; ALV COMERCIO DE ALIMENTOS LTDA, 0788777100116, 28676766000100; ALV THE COOKIES - COMERCIO DE ALIMENTOS LTDA, 0794091800113, 34975630000101; ALVA FINANCE AUDITORIA, CONTABILIDADE E CONSULTORIA LTDA, 0814277800197, 14978187000107; ALVA HOLDING CONTROLADORA E ADMINISTRADORA DE EMPRESAS E AUDITORIAS S/A, 0799759400109, 38129583000128; ALVA PACTUAL MEIOS DE PAGAMENTOS E ADMINISTRADORA DE CARTAO DE CREDITO LTDA, 0808745700167, 43712940000116; ALVARES & SILVA COMERCIO DE MATERIAL DE CONSTUCAO LTDA ME, 0730070800134, 00427971000112; ALVAREZ NASCIMENTO SS LTDA, 0813706400197, 06301787000108; ALVARO - CAFE EL LITRE EMPORIO LTDA, 0805243700182, 4178945000111; ALVARO CHAVES PINHEIRO, 0787995600104, 31614938000125; ALVARO LEME LTDA, 0772502900123, 22613318000180; ALVARO SOUZA ALVES COMERCIO DE PECAS LTDA, 0783838700184, 29294978000195; ALVES & FERREIRA LTDA, 0751855700130, 00723965000102; ALVES & FIUZA LTDA ME, 0732898900185, 00695494000176; ALVES & GALVAO CONSTRUTORA LTDA, 0812308400156, 45691876000160; ALVES & MEIRA - CONSULTORIA E ASSESSORIA LTDA, 0763168300110, 17406600000157; ALVES & MENESES SERVIÇOS MÉDICOS LTDA ME, 0757065100130, 13490213000190; ALVES & MUNIZ REPRESENTACOES LTDA, 0750683000102, 05468364000114; ALVES AGRONEGOCIO E TRANSPORTE LTDA, 0801841100151, 02063619000170; ALVES CARDOSO PRODUCAO DE EVENTOS LTDA, 0774702000122, 23855694000144; ALVES CONSTRUTORA, ENGENHARIA E ARQUITETURA DUBAI LTDA, 0777839900123, 25360922000130; ALVES DE MATOS COMERCIO DE CARNES E ALIMENTOS LTDA, 0777306700134, 25080143000181; ALVES E ANATOLIA ADVOGADOS, 0789624900122, 32531578000160; ALVES E CARVALHO PANIFICADORA LTDA, 0807481100103, 43010443000176; ALVES E CUNHA COMERCIO ALIMENTICIO LTDA, 0765633600112, 18836760000107; ALVES E PIMENTEL LTDA, 0811042100166, 44874955000143; ALVES E REZENDE SOCIEDADE DE ADVOGADOS, 0815447200126, 47318235000190; ALVES E SANTOS SERVICOS EMPRESARIAIS LTDA, 0787051600137, 31059894000119; ALVES E SILVA COMERCIO DE COLCHOES LTDA, 0754688900198, 12483239000149; ALVES E SILVA COMERCIO DE COLCHOES LTDA, 0754688900279, 12483239000220; ALVES E TAVARES COMERCIO DE PECAS USADAS LTDA, 0758885100146, 14450815000187; ALVES FRANCA CONFECÇÕES LTDA, 0776203600104, 24487518000160; ALVES LIMA COMERCIO VAREJISTA DE PRODUTOS PARA O LAR LTDA, 0788978500138, 32149083000171; ALVES MARTINS COMERCIO DE BEBIDAS LTDA, 0766860300100, 19528057000196; ALVES MAXIMO COMERCIO DE FERAGENS LTDA, 0814941600190, 47047912000182; ALVES PNEUS PEÇAS & SERVIÇOS AUTOMOTIVOS LTDA ME, 0745008600109, 05966821000199; ALVIM COMERCIO DE ALIMENTOS LTDA, 0750871400147, 10288319000118; ALVIM COMERCO DE MOVEIS E OBJETOS DE DECORAÇÃO LTDA - ME, 0779315900171, 01539424000191; ALVIMAR CORREIA DE BRITO, 0748986300143, 02015805000134; ALVINO GARCIA DA FONSECA ME, 0757459000134, 13700322000195; ALVO PROMOTORA E INFORMACOES CADASTRAIS LTDA, 0806815100116, 42636465000183; ALVORADA HEAVY INDUSTRIES LTDA, 0811306300199, 45127399000104; ALVORADA NOVA COMÉRCIO DE LIVROS LTDA ME, 0754774800147, 12573005000192; ALVORADA PARTICIPACOES E INVESTIMENTOS LTDA, 0749675100191, 00594564000108; ALVORADA PARTICIPACOES LTDA., 0810666200112, 44775250000179; ALVORADA TINTAS ASA SUL COMERCIAL DE TINTAS LTDA, 0788976600100, 32143650000182; ALVOREDO SOCIEDADE E COMUNICACOES LTDA, 0769585700194, 21081417000104; ALVP MARKETING E DESENVOLVIMENTO PROFISSIONAL LTDA ME, 0783898300182, 29392117000140; ALX PARTICIPACOES E SERVICOS LTDA, 0806586800115, 42513868000135; ALYNE MONTEIRO DE OLIVEIRA ME, 0770309400185, 21456899000121; ALYNE REPRESENTACOES COMERCIAIS LTDA, 0766229200149, 19161309000191; ALYSSON LIMA EVANGELISTA MARQUES 040604\*\*\*\*, 0766604700129, 19127032000180; ALZAHTAR CULINARIA ARABE E COMERCIO DE ALIMENTOS LTDA, 0782314100147, 28414267000144; ALZIRO SILVA FILHO, 0766003200148, 19054904000128; AM - EMPREENDIMENTOS IMOBILIARIOS LTDA, 0751823600180, 10692950000123; AM - EXPRESSO SERVIÇOS DE ENTREGA LTDA ME, 0766788200159, 19485851000108; AM BAR E COZINHA LTDA, 0754635700160, 12446350000165; AM COMERCIO DE MATERIAS DE CONSTRUÇÃO LTDA ME, 0740994700168, 03799556000188; AM CONSTRUCAO E REFORMAS LTDA, 0759998800141, 15127989000176; AM MATERIAL DE CONSTRUCAO LTDA, 0776906400117, 24873453000190; AM MOL DA COSTA LTDA ME, 0771072800171, 21923252000162; AM MOTORS LTDA, 0781639100105, 28098536000100; AM MOVEIS E DECORACOES LTDA- EPP, 0744825000110, 04747943000133; AM SERVIÇOS DE COBRANÇAS EXTRAJUDICIAIS E ADMINISTRATIVAS LTDA, 0744872800101, 05883413000185; AMA BAR E RESTAURANTE LTDA, 0736330500118, 01126672000100; AMABI COMERCIO E REPRESENTACAO DE UTILIDADES DOMESTICAS LTDA, 0753378700141, 01969441000169; AMADOU MOCTAR DIOP 058679\*\*\*\*, 0805024300189, 38906215000149; AMADOU MOCTAR LTDA, 0807018800139, 42747195000188; AMALIO PAULO GODINHO, 0745786500144, 06890359000168; AMANCIO PEDRAS MARMORES E GRANITOS LTDA,



0762838700106, 17211701000172; AMANDA ABREU PEREIRA DA SILVA 030870\*\*\*\*, 076755100198, 19929716000104; AMANDA COMERCIO DE CONFECCAO LTDA, 0756327800127, 13054158000196; AMANDA CRISTINA MUNDIM CORTES 002523\*\*\*\*, 0771449600185, 22148511000198; AMANDA DE CARVALHO BORGES GESTAO EMPRESARIAL LTDA, 0803458000189, 40801897000177; AMANDA DE LIMA SILVA & CIA LTDA ME, 0762804400142, 17195856000162; AMANDA GISELE PINTO SILVA 024660\*\*\*\*, 0793498600119, 34641524000183; AMANDA LOIANE DINIZ NASCIMENTO ME, 0766090200133, 19081747000140; AMANDA LUIZ FERREIRA ME, 0770368100192, 21466012000186; AMANDA RODRIGUES WESTIN 057300\*\*\*\*, 0776581000158, 24656546000163; AMANDA SAMPAIO DA CONCEICAO EI, 0779603800172, 26925466000191; AMANDA SILVA MENDES 003331\*\*\*\*, 0777862100189, 25352168000197; AMANDA VASCONCELLOS EGLER 013648\*\*\*\*, 0789339600140, 32349258000194; AMANI CENTRO DE INVESTIMENTOS FINANCEIROS LTDA, 0800442100176, 38560092000137; AMARABE FONOAUDIOLOGIA LTDA, 0792899200130, 34323267000131; AMARAL & BARBOSA SERVICOS DE TERRAPLANAGEM LTDA, 0774131400140, 23527973000189; AMARAL & LEMOS COMERCIO DE COLCHÕES LTDA ME, 0772482900271, 2263262000260; AMARAL INDUSTRIA DE ALIMENTOS LTDA, 0771693300187, 22297152000130; AMARAL MARKETING E TREINAMENTO LTDA, 0777402100150, 25127990000154; AMARAL TERZELLA INFORMATICA LTDA, 0780290300102, 27320098000110; AMARANTE CONSTRUCOES E REFORMAS LTDA, 0768265000134, 20278626000171; AMARELINHO TRANSPORTES DE CARGAS LTDA, 0800027500137, 38280097000106; AMARILIS COMERCIO DE BOLSAS E ACESSORIOS LTDA EPP, 0782760900190, 28484606000169; AMARO RODRIGUES COMERCIO DE ALIMENTOS E BEBIDAS LTDA ME, 0754237400182, 12137875000119; AMARONE GASTRONOMIA LTDA, 0801534500519, 39743944000518; AMARONE GASTRONOMIA LTDA, 0801534500608, 39743944000607; AMAURI DE SOUZA MEIRA ME, 0775109500179, 18524622000184; AMAURI VICENTE GONCALVES DE MACEDO 480208\*\*\*\*, 0777721400127, 25229599000160; AMAZING COMUNICACAO TOTAL LTDA, 0776640500166, 24744200000117; AMAZING FOODS AGRONEGOCIOS LTDA, 0778939800110, 26525419000150; AMAZON COBRANCAS LTDA, 0763028400103, 17328787000118; AMAZONAS ATACADO E VAREJO LTDA, 0818704100200, 48285966000491; AMAZONAS TRANSPORTES DE CEREAIS LTDA, 0791809200196, 33665470000123; AMAZONIA TRANSPORTES E LOCACAO DE VEICULOS LTDA, 0761908100171, 01154436000106; AMB EMPREENDIMENTOS LTDA, 0816858800168, 48112368000178; AMBIENTAL COMERCIO E SERVICOS DE CONTAINER LTDA, 0767312000125, 19782206000149; AMBIENTAL CONSULTORIA, PROJETOS E TREINAMENTOS LTDA, 0746331500143, 01766065000105; AMBIENTAL EMPRESA DE SANEAMENTO BASICO LTDA, 0739506900100, 03090219000117; AMBIENTAL SERVICO DE COLETA DE RESIDUOS LTDA, 0799158300134, 07642281000397; AMBIENTE MOVEIS PLANEJADOS LTDA, 0767824400106, 20044007000112; AMD COMERCIO DE GLP LTDA ME, 0775932200113, 24332680000109; AMD DISTRIBUIDORA DE BEBIDAS LTDA - ME, 0765621900159, 18826075000191; AMD FAMILY HOLDING LTDA, 0799972600110, 38244874000167; AME LIMPEZA EM GERAL LTDA, 0813699000109, 46423683000190; AMELIA DISTRIBUIDORA DE CARNES E BEBIDAS LTDA, 0776904200110, 24873767000193; AMELIA MARIA FRANCO ALMEIDA LTDA, 0769605800180, 21090594000149; AMÉLIO RODRIGUES NETO ME, 0766566000129, 19370523000158; AMELLIE COLLECTION COMERCIO DE ROUPAS E CALCADOS LTDA, 0794725600120, 35337136000176; AMELLIE COLLECTION M.A.S. COMERCIO DE ROUPAS E CALCADOS LTDA, 0803281200128, 40699457000150; AMELO - CAPACITACAO E GESTAO DE PESSOAS LTDA, 0758201400177, 05417844000156; AMERICA COSMETICOS & DISTRIBUICAO LTDA, 0779844800111, 27071639000114; AMÉRICA ACADEMIA LTDA ME, 0743625300104, 05202464000102; AMERICA ADMINISTRACAO DE BENS E INCORPORACOES LTDA, 0776526100111, 24627086000145; AMERICA AGROFORTE LTDA, 0773780000102, 06951573000187; AMERICA COMERCIO E INDUSTRIA DE ALIMENTOS LTDA, 0778651700192, 26349819000152; AMERICA CONSTRUCAO DE EDIFICIO E REFORMAS LTDA, 0805084500109, 41704101000120; AMERICA CONSTRUCAO DE EDIFICIOS LTDA, 0769247000177, 20887013000131; AMERICA GRAFICA E COMERCIO LTDA, 0776389000161, 24597286000100; AMERICA PRIVATE SECURITY LTDA, 0800944300104, 01805394000118; AMERICAN CAR SERVICOS DE ESTETICA AUTOMOTIVA LTDA, 0787646400185, 31383161000135; AMERICAN FITNESS ACADEMIA DE GINASTICA LTDA, 0766908200118, 19585734000108; AMERICAN LABS IMPORTS E COMERCIO DE ALIMENTOS LTDA FALIDA, 0751770300137, 10694402000197; AMERICAN VIDROS E MOLDURAS LTDA, 0749771400109, 02591272000139; AMERICANA DIESEL BOMBAS INJETORAS E MOTORES LTDA, 0735985400118, 01021610000134; AMERICO COMERCIO DE OVOS E LANCHES LTDA, 0749488200161, 09168119000142; AMERICO LUIZ BAPTISTA 698572\*\*\*\*, 0777614500152, 25201135000146; AMF COMERCIO VAREJISTA, ATACADISTA E SERVICOS DE REPRESENTACOES DE PRODUTOS ALI, 0784719800108, 29637301000102; AMG CONSTRUCOES E INCORPORACOES LTDA, 0809815600148, 27524114000197; AMG CONSULTORIA EMPRESARIAL LTDA, 0768987000199, 20738713000164; AMG ENGENHARIA LTDA, 0779688100103, 26968857000193; AMG IMPORTS COMERCIO DE VEICULOS LTDA, 0781883200121, 28193864000196; AMG INDUSTRIA E COMERCIO LTDA,

0823057300151, 51275809000167; AMG LOCACAO DE EQUIPAMENTOS LTDA, 0773707000130, 04912247000135; AMG REBOQUE ANDRE & LEILA LTDA ME, 0763481000197, 17621425000110; AMHELLT ASSESSORIA MEDICA HOSPITALAR EMPRESARIAL LOCACAO LOGISTICA E TRANSPORTE, 0748690600193, 08790755000149; AMIDANI & ALVES INTERMEDIACAO DE NEGOCIOS LTDA, 0794413400100, 35161773000134; AMIGAO COMERCIO DE ALIMENTOS LTDA, 0779142600120, 26592024000170; AMIGO - ASSISTENCIA MEDICA INTEGRADA E GESTAO OCUPACIONAL LTDA, 0754686200113, 00853911000161; AMIGO FIEL COMERCIO DE RAÇÕES E PET SHOP LTDA ME, 0743760400103, 05027562000142; AMIGOS DE PATAS LTDA, 077761800193, 25328299000139; AMIGOS DO SONO COMERCIO DE COLCHOES LTDA, 0750338100114, 03969063000149; AMILCAR GASPERIN BARRETO LTDA, 0766618700142, 19393659000183; AMILSON XAVIER MATERIAS DE CONSTRUCAO, 0740250700143, 03422504000198; AMILTON ALVES DA COSTA - ME, 0763830700156, 17833131000152; AMILTON ARANTES CORREA - ME, 0754711100105, 12508366000155; AMILTON COSTA DA CRUZ, 0749012000113, 08961218000114; AMILTON ZACARIAS VIEIRA 553730\*\*\*\*, 0759234300188, 14623126000127; AMIR LANDO ADVOGADOS ASSOCIADOS, 0750236600177, 09481207000108; AMJ SERVICOS DE ESCRITORIOS LTDA, 0786351400194, 30699745000151; AMK CONSTRUCOES E REFORMAS LTDA ME, 0754657900137, 12456143000191; AMM SERVICOS DE INFORMATICA E COMERCIO VAREJISTA DE BEBIDAS LTDA - EPP, 0745232700154, 06094038000157; AMMA CONTABILIDADE E CONDOMINIOS LTDA, 0746303300119, 07174036000130; AMMA TECNOLOGIA E CONSULTORIA LTDA, 0777155200146, 24989908000138; AMO CONFECCOES LTDA, 0811217200199, 45077528000105; AMOR & ANNAS COIFFEUR E M ODA FTINESS LTDA, 0756348200110, 13070733000144; AMOR DE BEBÊ ENXOVAIS LTDA ME, 0761972500177, 16741020000153; AMOR E LACOS ARTIGOS PARA NOIVAS LTDA ME, 0730394300102, 37091501000130; AMOR GELADO COMERCIO DE SORVETES E ACAI LTDA, 0787633300152, 31419556000140; AMOR PELA VIDA HOME CARE LTDA, 0799507400171, 34529127000114; AMORDETRISAL PUBLICIDADE E MARKETING LTDA, 0815627300161, 47416595000124; AMORILDO GOMES AMORA NETO 529372\*\*\*\*, 0796067900177, 36074296000132; AMORIM - TRANSPORTES E MUDANCAS LTDA, 0757624200165, 13799542000118; AMORIM & TEIXEIRA COMERCIO VAREJISTA DE VIDROS TEMPERADOS LTDA EPP I, 0737314800100, 01961049000173; AMORIM COMÉRCIO DE DERIVADOS DE PETRÓLEO LTDA, 0734767400169, 38043832000168; AMORIM DEPOSITO DE GAS E AGUA MINERAL LTDA, 0774357500103, 23476429000155; AMORIM E GONTIJO COMERCIO DE PELICULAS LTDA, 0768216700187, 20320959000111; AMORIM E MASUKO ADVOGADOS, 0770795600149, 21744168000181; AMORIM PRODUCOES ARTISTICAS E SERVICOS GERAIS LTDA, 0784270800170, 29595282000107; AMORIM SALES ASSESSORIA IMOBILIÁRIA LTDA, 0782680600174, 28645516000102; AMOVITTA ADMINISTRADORA E CORRETORA DE SEGUROS LTDA, 0777842500122, 25370617000120; AMP AUTO CENTER LTDA, 0788912100123, 32102655000167; AMPLA - COMÉRCIO DE SUBPRODUTOS BOVINOS E PRESTAÇÃO DE SERVIÇOS LTDA, 0762899600292, 08422652000207; AMPLA COMERCIO E REPRESENTACOES DE PRODUTOS MEDICOS HOSPITALARES LTDA, 0776290800107, 24536719000100; AMPLA SERVICE MANUTENCOES ELETROELETRONICAS LTDA, 0757740500145, 13859815000172; AMR - CONSULTORIA E ASSESSORIA EMPRESARIAL LTDA EPP, 0760430900102, 15336879000114; AMRI COMERCIO DE ALIMENTOS LTDA, 0769806100100, 21182072000177; AMS INVESTIMENTOS IMOBILIARIOS CONSTRUCOES E REPRESENTACOES LTDA, 0777995600123, 25961134000108; AMS PRESTACAO DE SERVICO DIGITAL LTDA, 0813331800180, 46218607000143; AMS TECNOLOGIA LTDA, 0768219800174, 20325359000146; AMSA INFOMATICA LTDA, 0759503100107, 33448689000170; AMV - EMPREENDIMENTOS IMOBILIARIOS LTDA, 0736792100110, 01623988000108; AMX TRADE COMERCIAL DE ALIMENTOS E SERVICOS LTDA, 0801964700114, 39978939000160; AN BABY COMERCIO DE MOVEIS LTDA, 0784771100170, 29884847000168; AN BABY COMERCIO DE MOVEIS LTDA, 0784771100251, 29884847000249; AN BABY COMERCIO DE MOVEIS LTDA, 0784771100332, 29884847000320; AN BABY COMERCIO DE MOVEIS LTDA, 0784771100413, 29884847000400; AN EMPREENDIMENTOS IMOBILIÁRIOS LTDA, 0753241300172, 11413591000145; ANA & OSMAN DELICIA DE CREPES LTDA ME, 0758441300118, 14189966000123; ANA AMELIA CARNEIRO NOVAIS 014452\*\*\*\*, 0773942100166, 23403567000104; ANA BEATRIZ CASTELO BRANCO SOARES 033588\*\*\*\*, 0803781400177, 24683085000118; ANA CARMEM FARIA LEMOS 239154\*\*\*\*, 0793755200106, 34780545000180; ANA CAROLINA DA CUNHA YUSUF ME, 0759757800100, 00491449000108; ANA CAROLINA DA CUNHA YUSUF ME, 0759757800283, 00491449000280; ANA CAROLINA DE MATOS BELTRAO 090179\*\*\*\*, 08000291000101, 33554219000191; ANA CAROLINA DE SA PELET 074326\*\*\*\*, 0767223100132, 19738198000133; ANA CAROLINA JOIAS FOLHEADAS LTDA, 0776845200180, 05089363000169; ANA CAROLINA RODRIGUES SILVA GONCALVES ME, 0776531000170, 24663409000156; ANA CAROLINE GOUVEIA SILVA, 0763473600172, 17607588000149; ANA CELIA ALVES ALENCAR BARBOSA COMERCIO DE SUVENIRES LTDA, 0775688000181, 24197505000156; ANA CLAUDIA AUTO MECANICA LTDA, 0768045200118, 20137343000100; ANA CLAUDIA FERREIRA DE SOUSA VALE, 0809021700138, 43877756000126; ANA CLAUDIA VENTILARI SERVICOS DE TECNOLOGIA DA

INFORMACAO LTDA, 0794208400144, 35042009000140; ANA CRISTINA ALVES NAVES 719798\*\*\*\*, 0797119200144, 36677088000128; ANA CRISTINA DO NASCIMENTO PASSOS, 0752262000102, 10900536000117; ANA CRISTINA NASCIMENTO GONCALO LTDA, 0763320500171, 17517648000132; ANA DA SILVA DOS SANTOS CABELEIREIROS, MANICURE E PEDICURE, 0778712300105, 26408210000107; ANA FLAVIA DE CASTRO MELLO BUENO LEAL, 0766277700105, 19165317000106; ANA HELENA BELCHIOR RAMOS, 0747100600108, 07630723000113; ANA HELENA LEMES DE CARVALHO 803260\*\*\*\*, 0780393000101, 26772324000131; ANA HELOISA MACEDO RODRIGUES SEIDL ME, 0741109000180, 03863882000107; ANA KAROLINA COMERCIO DE ALIMENTOS LTDA, 0778311500154, 26156841000186; ANA KAROLINA S DOS SANTOS COMÉRCIO DE ARTIGOS DO VESTUÁRIO, 07872335000143, 28718885000188; ANA LANCHES LTDA, 0787732700159, 31469041000155; ANA LIDIA BIO ESTETICA LTDA, 0808902100102, 43803390000140; ANA LIDIA LIMA LTDA, 0783234800191, 28920182000138; ANA LIDIA PACHECO COSTA 344177\*\*\*\*, 0785891100192, 30404201000115; ANA LUCIA DA SILVA 323865\*\*\*\*, 0786876400120, 30984300000113; ANA LUCIA DE SOUSA - RESTAURANTE ME, 0753385700143, 11500750000149; ANA LÚCIA NAZARETH TORRES ME, 0783528600106, 05559655000118; ANA LUCIA SILVA SOUSA CARDOSO 937536\*\*\*\*, 0755656200121, 11616407000164; ANA LUIZA DE O. DANTAS MUNDO DOS PETS LTDA, 0812498700172, 45786009000108; ANA LUIZA NOBLAT DE AGUIAR 904823\*\*\*\*, 0758247000171, 14011823000127; ANA MARIA DE SOUSA VIEIRA LTDA, 0761430100180, 15825456000168; ANA MARIA SANTOS SILVA 836899\*\*\*\*, 0786706500107, 30860366000100; ANA MARIA T.C TECIDOS LTDA, 0758003600110, 97553088000100; ANA MARTA RODRIGUES DE SOUSA, 0789266100119, 02069213000103; ANA P. MEDEIROS, 0773694900192, 23283655000110; ANA PATRICIA GOMES DUARTE 565086\*\*\*\*, 0764715000110, 18325234000174; ANA PAULA DA CONCEICAO SOUSA 018700\*\*\*\*, 0779296400105, 26718499000160; ANA PAULA DA SILVA SANTOS, 0759525200112, 14813066000105; ANA PAULA DE ARAUJO BEZERRA LIMA 013973\*\*\*\*, 0791415100184, 33541324000196; ANA PAULA DO N MONTEIRO ME, 0783463200184, 29088364000157; ANA PAULA E. P. BURNETT LTDA, 0771072900125, 21917795000177; ANA PAULA MELO ROCHA - ME, 0754790400204, 12585744000285; ANA PAULA MELO ROCHA ME, 0754790400115, 12585744000102; ANA PAULA PEREIRA ME, 0757479900106, 13702942000163; ANA PAULA SOUZA DA SILVA FURTADO ME, 0759841700162, 15027574000120; ANA PAULA VERISSIMO CERQUEIRA, 0779230300161, 26670641000147; ANA PAULA VIEIRA FELIX DE OLIVEIRA 010125\*\*\*\*, 0780823700162, 27537805000125; ANA PAULA VIEIRA PEIXOTO 701542\*\*\*\*, 0781573400114, 27937095000120; ANA RAQUEL A MONTENEGRO LTDA, 0797627300186, 36965583000132; ANA REPRESENTACOES LTDA, 0807635500173, 43096151000106; ANA SILVIA LIMA FERREIRA, 0800475400187, 38626007000196; ANA SUZANA NOGUEIRA CAMPOS 052593\*\*\*\*, 0787844800163, 31514345000197; ANA XAVIER DA SILVA PAES E CONVENIENCIAS, 0748411000160, 08611454000100; ANAHATA COMERCIO DE ROUPAS LTDA, 0753065000108, 11319469000104; ANAILTA DE MATOS RIBEIRO AGENCIAMENTO DE ESPAÇOS-ME, 0751866500102, 10745244000157; ANALIA SANDALIAS LTDA, 0800429200251, 38540343000200; ANALISABR LTDA, 0792887000291, 28622830000412; ANALU COMERCIO DE CALCADOS LTDA ME, 0769502100135, 21033296000117; ANANDA CARVALHO FROES FIALHO, 07685825000129, 20416375000144; ANANDA COMERCIO DE VESTUARIOS LTDA, 0774362000130, 23663863000144; ANANITA FERREIRA DA SILVA 726808\*\*\*\*, 0814271300141, 28512308000135; ANASTACIO VIEIRA DE AGUIAR 179064\*\*\*\*, 0756404400124, 13099314000135; ANATEXIL CONFECOES E COMERCIO LTDA ME, 0738809300186, 02673308000123; ANATTELA PIZZARIA E RESTAURANTE LTDA, 0783284600161, 28984483000125; ANAXIMENES VALE SANTOS, 0759156000150, 14598725000138; ANBA COMERCIO DE ROUPAS LTDA, 0754275100174, 12161439000185; ANC MOTO EXPRESS ENTREGAS LTDA ME, 0762650400199, 17097506000163; ANCLA COMERCIAL DE ALIMENTOS LTDA, 0768977300114, 20710327000164; ANCORA DANFORTH ADMINISTRADORA CONSULTORA & CORRETORA DE SEGUROS LTDA, 0772729300147, 09112976000120; ANCORA ENGENHARIA E CONSTRUCOES LTDA, 0751338100139, 37077872000168; ANCORA GRAFICA E EDITORA LTDA, 0764429700130, 18200213000122; ANCORA SERVICOS DE GESTAO CONDOMINIAL E DE COBRANCA LTDA, 0779152600166, 26615580000115; AND & NAKA TECNOLOGIA DA INFORMACAO LTDA, 0779678900107, 26952661000100; ANDALU COMERCIO VAREJISTA DE PRODUTOS PARA TATUAGEM LTDA, 0755994400170, 12927618000180; ANDAR BELO COMERCIO DE CALCADOS E BOLSAS LTDA, 0744490100194, 05651270000186; ANDELIS PEIXARIA E MERCEARIA LTDA, 0766535100121, 19314216000150; ANDERSON & ANTONIO DE SOUZA TRANSPORTE E LOGISTICA LTDA, 0790251100170, 32885652000147; ANDERSON & ULISSES OTTO ADVOGADOS, 0772463600101, 22465282000135; ANDERSON BORGES DA SILVA ME, 0743796800101, 05286146000169; ANDERSON CESAR DINIZ MOREIRA - ME, 0757800900144, 13901432000115; ANDERSON CICERO BRANDAO, 0763639900111, 17720097000100; ANDERSON COSTA DE GODOI LTDA, 0775634300187, 24153505000154; ANDERSON CUNHA ALMEIDA-ME, 0782021800145, 28312922000153; ANDERSON DA SILVA OLIVEIRA, 0766308900135, 19226187000174; ANDERSON DANILLO LIMA SILVA COMERCIO DE

COSMETICOS E PERFUMARIA, 0805545700150, 41951777000119; ANDERSON DE SOUZA SANTOS, 0782934400147, 28801444000145; ANDERSON DOMAINE LTDA, 0765056600169, 18500331000156; ANDERSON FELIPE SIQUEIRA DE PAULA MULTIMARCAS VESTUARIOS E ACESSORIOS, 0789482400125, 32437038000112; ANDERSON FRANCISCO DOS SANTOS 062019\*\*\*\*, 0799709300160, 38099893000147; ANDERSON GERALDO DA SILVA GODINHO EPP, 0745632000184, 06314319000178; ANDERSON ISRAEL DO NASCIMENTO SANTANA REGO, 0767672800166, 19989210000182; ANDERSON JESUS REFORMAS LTDA, 0804154000136, 41198945000147; ANDERSON JOSE FOGACA ESTETICO, 0816068500111, 47683746000100; ANDERSON LUIZ DE SOUZA VAZ IMÓVEIS ME, 0767317300119, 19788236000162; ANDERSON MAGNO VIANA DA SILVA, 0776628200190, 24720416000142; ANDERSON MOREIRA DOS SANTOS ARQUITETURA E SERVICOS, 0794263200127, 35073919000190; ANDERSON NOE DE ARAUJO LTDA, 0782039100161, 28314022000145; ANDERSON SIQUEIRA DE LIMA, 0798630200160, 11171049000123; ANDERSON V. DOS SANTOS LTDA, 0812792800138, 45933071000185; ANDERSON VASCONCELOS COMERCIO DE MATERIAIS ELETRICOS LTDA, 0814942100167, 47048246000105; ANDERSON VASCONCELOS DOS SANTOS, 0808454800168, 43600508000133; ANDINE COMERCIO DE ALIMENTOS LTDA, 0746895400122, 07443868000105; ANDRAD INTERATIVA LTDA, 0750710400153, 10199819000183; ANDRADE & FIGUEREIDO LTDA ME, 0758881600136, 00506353000168; ANDRADE ASSESSORIA E EMPREENDIMENTOS LTDA, 0799840700141, 38176198000131; ANDRADE COMERCIO DE BRINDES BSB LTDA, 0785181600130, 30060722000100; ANDRADE COMUNICAÇÃO VISUAL LTDA ME, 0782242800113, 28389778000153; ANDRADE E MOURA IMOVEIS LTDA, 0773734300174, 23310866000102; ANDRADE E OLIVEIRA INVESTIMENTOS E PARTICIPACOES LTDA, 0802907800103, 40485910000126; ANDRADE E SILVA MANUTENCAO E CONSERVACAO DE CONDOMINIOS LTDA, 0791991200185, 33818797000198; ANDRADE E SOARES ADMINISTRAÇÃO DE BENS IMÓVEIS E PARTICIPAÇÕES Sociedade Empres, 0781511200103, 27984091000101; ANDRADE ENTULHOS LTDA, 0765670000107, 18872712000166; ANDRADE IMOBILIARIA E MATERIAL DE CONSTRUCAO LTDA, 0781605900150, 28039614000104; ANDRADE LIMA ARQUITETURA E ENGENHARIA LTDA, 0806266200133, 42342024000179; ANDRADE NASCIMENTO DE LIMA LTDA, 0780933500117, 27653370000184; ANDRADE PNEUS E RODAS SERVICOS AUTOMOTIVOS LTDA, 0809327300170, 44054538000154; ANDRADE PRODUTOS AGROPECUARIOS E PET SHOP 100DF LTDA, 0775229200105, 24014379000157; ANDRADE REIS & MACHADO CAFETERIA LTDA EPP, 0767428900157, 19844800000117; ANDRE AGUIAR BARROS 705509\*\*\*\*, 0785318800164, 30087931000130; ANDRE AMARAL BREDA - ME, 0764657900118, 18338901000153; ANDRE ANDRADE DE OLIVEIRA EVENTOS, 0763366800151, 17550525000110; ANDRE AVELINO BARBOSA ME, 0736922100115, 72641079000140; ANDRE BARBOSA ROXO PEREIRA, 0779366500189, 26763020000108; ANDRE BARRETO GALLETTI 028610\*\*\*\*, 0784813800159, 29777543000100; ANDRE BRITO ELETRONICOS LTDA, 0771531400100, 22206145000186; ANDRE CASTRO VALE, 0785508800181, 30243297000187; ANDRE CORREA FRANCO ME, 0773902900153, 23395349000175; ANDRE DA SILVA POSSA 272694\*\*\*\*, 0800523600144, 38713710000131; ANDRE DE ABREU MARQUES 003230\*\*\*\*, 0781058000110, 27675717000190; ANDRE DE SOUZA BARROS, 0760840500120, 15587226000108; ANDRE E SILVA COMERCIO DE ALIMENTOS FALIDO LTDA, 0746801100154, 07476947000112; ANDRE FELIPE SOARES RUBINI LTDA, 0777535600103, 25179015000190; ANDRE GOURMET COZINHA ESPECIALIZADA LTDA, 0753573500164, 11380922000198; ANDRE GUSTAVO DE REZENDE GOMES 693270\*\*\*\*, 0802369300189, 40184303000126; ANDRE H. DA SILVA FERREIRA, 0796656700148, 11133957000122; ANDRE JORGE TOZETTO DOS SANTOS FILHO 427140\*\*\*\*, 0782157700100, 28333547000128; ANDRE KRUSCHEWSKY ADVOGADOS ASSOCIADOS, 0814828000264, 39734577000243; ANDRE LUIS DA CONCEICAO COSTA, 0758549000140, 14216114000188; ANDRE LUIS DA CUNHA LTDA, 0738272700179, 02398719000158; ANDRE LUIS GOMES DA SILVA ME, 0751787800162, 10688972000174; ANDRE LUIS MENDONCA DA MOTA 605658\*\*\*\*, 0762280800104, 16880677000100; ANDRE LUIZ BOTELHO TEIXEIRA 015985\*\*\*\*, 0777828500129, 25301008000119; ANDRE LUIZ GONCALVES MONTEIRO DE CARVALHO 087561\*\*\*\*, 0779235700109, 26663556000151; ANDRE LUIZ M. DE SOUZA LTDA, 0801285000160, 39613001000147; ANDRE LUIZ RIGAUD CARDOSO, 0783029200102, 28838758000112; ANDRE LUIZ SANTOS BARROS - RESTAURANTE ME, 0751198200152, 10425847000171; ANDRE M. MALAFAIA DE ANDRADE ME, 0750544700156, 09639698000164; ANDRE MOREIRA COSTA ME, 0771068200181, 21920309000170; ANDRE NICACIO BARBOSA, 0794884000101, 35418016000101; ANDRE R. DA SILVA, 0761194400162, 15760406000140; ANDRE RAMATIZ FERREIRA, 0762889400169, 17225346000190; ANDRE RICARDO DOS SANTOS ROCHA-ME, 0754963800110, 12696305000169; ANDRE VASCONCELLOS CASTANHO CLINICA MEDICA, 0797588900149, 36945825000126; ANDRE VITOR OLIVEIRA DE MORAIS, 0781756100179, 28051813000120; ANDRE WATANABE GONGORA 316791\*\*\*\*, 0787499200136, 31309473000107; ANDREA ANSELMO BARBOSA LTDA, 0812339200108, 45707788000109; ANDREA ARAUJO DE VASCONCELLOS 012952\*\*\*\*, 0801071400108, 39478992000100; ANDREA AZEVEDO DA SILVA ME, 0763698300168, 11705302000181; ANDREA AZEVEDO DA SILVA ME, 0763698300249, 11705302000262; ANDREA BRANCO SANTANA CARDOSO

023018\*\*\*\*, 0777623600105, 25202039000112; ANDREA C SILVA ME, 0764772200107, 18328792000193; ANDREA CONCEIÇÃO LEOPOLDO E SILVA DIAS ME, 0779731300148, 2695336000100; ANDREA DE LUCA DE FRANCISCS GOUVEIA 857669\*\*\*\*, 0789476700139, 32432967000139; ANDREA HELENA COSTA - SOCIEDADE INDIVIDUAL DE ADVOCACIA, 0777734700167, 25266309000159; ANDREA MARA SANTOS GONCALVES LTDA, 0754496400103, 12264901000170; ANDREA PEREIRA DO CARMO - COMÉRCIO DE VESTUÁRIO E ACESSÓRIOS EI, 0778422200108, 26237807000136; ANDREA REIS COMERCIO DE MOVEIS E COLCHOES LTDA, 0760529000103, 15385379000172; ANDREA ROSA DA SILVA, 0750276000197, 09516747000171; ANDREA SILVA DE SOUSA LTDA, 0769067100149, 19720155000120; ANDREA VASQUES DE LYRA PESSOA MEDEIROS ME, 0756734600127, 13305656000164; ANDREI LUIZ RODRIGUES, 0764580900186, 18262714000133; ANDREI MEIRELES DE ALMEIDA SERVICOS DE ELABORACAO DE CONTEUDO ELETRONICOS LTDA, 0771520100151, 22158878000192; ANDREIA & RONÉRIO - ARTIGOS OTICOS LTDA - ME, 0766001100103, 19052079000122; ANDREIA APARECIDA A. DE AL. OLIVEIRA PERSONAL TRAINER, 0810141800109, 44524200000119; ANDREIA CANASSA VOLPATO ASSESSORIA DOCUMENTAL, 0791819000114, 30155723000120; ANDREIA DA SILVA SANTOS, 0788904900116, 32126347000171; ANDREIA DE BRITO 743400\*\*\*\*, 0777442600170, 25120919000140; ANDREIA DE JESUS SOUSA ME, 0761594600185, 16540396000108; ANDREIA DIAS SOUSA DOS SANTOS, 0775621800186, 24150881000195; ANDREIA FERNANDA BRAGA 003896\*\*\*\*, 0770200800162, 21389017000152; ANDREIA FERREIRA DA SILVA 768544\*\*\*\*, 0780598900171, 2747669000106; ANDREIA FRANCO RAMOS ME, 0761716300172, 16603446000140; ANDREIA MARIA ALVES DA COSTA ME, 0751120300191, 10398286000169; ANDREIA MENDES PEREIRA LTDA, 0803643900166, 40920438000102; ANDREIA REPRESENTACOES DE COSMETICOS LTDA, 0756411600133, 13087782000190; ANDREILSON QUEIROZ DE ANDRADE ME, 0762949000129, 17279232000123; ANDRESSA CERQUEIRA CHAVES, 0768175600175, 20261443000143; ANDREW SANTOS SILVA, 0783448400143, 13402552000178; ANDREY MAGNO CONSULTORIA E EMPREENDIMENTOS IMOBILIARIOS LTDA, 0789767000141, 32622212000105; ANDREZA NUNES MAISON ESTÉTICA LTDA ME, 0778651000107, 26347087000161; ANDY RESTAURANTE CHINES LTDA, 0753620500170, 11699914000109; ANELLE CLINICA DE PSICOLOGIA LTDA, 0783293500107, 28993717000109; ANFARI CONSULTORIA LTDA, 0733801300127, 00480509000189; ANFINI PARTICIPACOES LTDA, 0808102000138, 43354209000166; ANG INSTITUTO DE BELEZA LTDA - ME, 0749218600175, 09029580000114; ANGELA CARMEN B DE M PEREIRA, 0783148700125, 28885665000149; ANGELA LIMA DE MELO COMERCIO DO VESTUARIO LTDA, 0778110300140, 26060064000171; ANGELA MARIA DE O REIS LTDA, 0765916700118, 19004124000173; ANGELA MARIA FURTADO DE PAIVA, 0778018100172, 25987756000105; ANGELA MARIA LOPES TURRA 467063\*\*\*\*, 0798433100198, 37396400000178; ANGELICA FERNANDES DE ALMEIDA, 0773000500100, 22879454000117; ANGELICA JOALHERIA LTDA, 0789563400125, 32489596000121; ANGELINO & CRUZ LTDA ME, 0747546100164, 02165379000115; ANGELINO AGUIAR BATISTA ME, 0769731600128, 12419147000108; ANGELITA SILVA DE OLIVEIRA 012357\*\*\*\*, 0768371200125, 20255582000164; ANGELO DA SILVA LUIZ ME, 0815272500118, 07296291000156; ANGELO DO CARMO EMPORIO ME, 0750929100191, 10315488000108; ANGELO JOSE PEREIRA COSME - ME, 0771508500161, 23710684000110; ANGRA COMERCIO DE CALCADOS E CONFECÇÕES LTDA, 0756998800198, 13461977000158; ANGRA DISTRIBUIDORA E INDUSTRIA DE PECAS AUTOMOTIVAS LTDA EPP, 0747290000131, 07720714000113; ANGULO ENGENHARIA LTDA, 0794296900152, 02796764000160; ANGULOS ENGENHARIA E CONSTRUCOES LTDA, 0766025800130, 19077975000146; ANGY COMPANY COMERCIO DE ALIMENTOS Sociedade Empresária Limitada, 0781871000190, 28172887000114; ANIELE RIBEIRO ARAGAO 013532\*\*\*\*, 0779045300177, 26566359000114; ANIMA PROMOCOES PUBLICIDADE E EVENTOS LTDA, 0770375900123, 21495377000139; ANIMANIACS DISTRIBUIDORA AGROPECUARIA LTDA, 0752718000134, 11139803000148; ANIMUS ATIVIDADES DE MEDICINA INTEGRADA LTDA, 0804723700129, 41503417000154; ANIZIO COMERCIO, SERVICOS E ENTRETENIMENTO LTDA, 0783286500105, 28984010000128; ANJO CONSULTORIA & NEGOCIOS LTDA, 0815115800173, 47137942000180; ANJO DOURADO COMERCIO DE PRODUTOS INFANTIS LTDA, 0784375100143, 29601912000109; ANJO RESTAURANTE JAPONES LTDA, 0785278600143, 30093851000197; ANN AGENCIA DE NOTICIAS DO NORDESTE LTDA, 0779070200105, 02992823000176; ANN PRESTACAO DE SERVICOS MEDICOS E CONSULTORIA LTDA, 0817344000198, 48364385000100; ANNA KAROLINY OLIVEIRA FERNANDES LTDA, 0798859100141, 37631204000130; ANNA LARISSA MEDEIROS DE MELO MARTINS, 0810451400109, 44686438000140; ANNA P. DE SOUSA DOS SANTOS COMERCIO DE JOIAS, 0800200500105, 38372193000184; ANNA PAULA CLINICA DE FISIOTERAPIA E ESTETICA LTDA, 0770609500118, 09297514000125; ANNA PAULA MOREIRA CRISPIM 025678\*\*\*\*, 0779382500171, 26741055000146; ANNE CATHARINE RIBEIRO CAMPOS LIMA, 0786832500153, 16580267000216; ANNE KAROLINE CARVALHO DE QUEIROS - ME, 0775117300108, 23878214000160; ANNE WINNE MOREIRA DE PAULA, 0781146700105, 27782310000161; A'NOUR CONSULTORIA LTDA, 0785880300110, 05866732000182; ANOVA EMPREENDIMENTOS 02 SPE LTDA, 0815592300160, 47396292000117; ANTARES COMERCIO DE ALIMENTOS

LTDA, 0814143300106, 27971445000175; ANTARES QUALIDADE CONSULTORIA EM TECNOLOGIA LTDA, 0806601300157, 42521174000140; ANTARES SERVICOS ADMINISTRATIVOS LTDA, 0796440600129, 36029100000198; ANTERCI NOGUEIRA DA CRUZ NETO ME, 0763968400194, 17907838000166; ANTIVECTORIAL E ARBOVIROSES CONSULTORIA AMBIENTAL LTDA, 0784596900150, 29763598000152; ANTONELLA DE P.CALORIO MARTONETO REST.LANC. E DIST.DE ALIMENTOS ME, 0756968600255, 13430890000202; ANTONIA ANGELINA MESQUITA NUNES EI, 0778479900184, 26263817000146; ANTONIA CREUSA DE SOUZA OLIVEIRA, 0757406200120, 13669136000130; ANTONIA DE MARIA SOUSA 493086\*\*\*\*, 0764522600191, 18168629000100; ANTONIA DE MARIA VIEIRA GONÇALVES MÓVEIS ME, 0760303700198, 15293668000141; ANTONIA EDILEUZA ALVES PAULO - ME, 0765616200160, 18630811000131; ANTONIA GOMES DOS SANTOS 746507\*\*\*\*, 0765823800147, 18904791000140; ANTONIA LUCINEIDE FERREIRA DO NASCIMENTO, 0760826300110, 15566453000157; ANTONIA REGIANE MOREIRA SILVA LOPES 002521\*\*\*\*, 0780640700147, 27496783000100; ANTONIA ROZA DE AGUIAR MOTA ME, 0769438900121, 02712423000160; ANTONIA VIEIRA DA SILVA ME, 0741116500150, 03869445000109; ANTONIO ALFREDO LACERDA LOPES Empresário (Individual), 0781439200106, 27946141000158; ANTONIO ANDERSON DE LIMA SILVA 047840\*\*\*\*, 0786875400185, 30987208000107; ANTONIO ANDRADE BRAGA ME, 0730918400100, 00518407000105; ANTONIO ARAUJO FERNANDES ME, 0763897700190, 17877485000107; ANTONIO BARROS REFRIGERACAO E CONSERTOS - ME, 0753354500185, 11380434000180; ANTONIO BENEDITO FILHO ME, 0771701100188, 22298466000158; ANTONIO BERNARDO PEREIRA SERVICOS AUTOMOTIVOS, 0795290700192, 05058551000120; ANTONIO BEZERRA DA MOTA GAS ME, 0748527100152, 05088910000191; ANTONIO BEZERRA VELOSO 351687\*\*\*\*, 0773492200165, 23167896000101; ANTONIO CANDIDO DE SOUSA-ME, 0751716100184, 03246450000157; ANTONIO CANDIDO JUNIOR, 0738536500187, 02528687000168; ANTONIO CARLOS ALVES DA SILVA ME, 0766152200107, 19102945000142; ANTONIO CARLOS CHAVES SAMPAIO - ME, 0766313100109, 19234705000100; ANTONIO CARLOS FELIX FILHO, 0772996400178, 36833705000137; ANTONIO CARLOS P FERREIRA PEDIATRIA LTDA, 0764108800190, 18007199000145; ANTONIO CARLOS PEREIRA COMERCIO DE CALCADOS, 0769738000118, 21145219000159; ANTONIO CARLOS PRADO DA SILVA ME, 0749409200201, 09118567000212; ANTONIO CAVALCANTE COSTA ME, 0730236700169, 37136595000117; ANTONIO CAVALCANTE DE SOUZA, 0757194500142, 13551986000130; ANTONIO DA COSTA LOPES FILHO 102035\*\*\*\*, 0766876200150, 19515843000159; ANTONIO DE PADUA R. DE CARVALHO SERVICOS MEDICOS, 0809315500152, 44049316000143; ANTONIO DE PAULA BARBOSA ARAUJO ME, 0776124700149, 24448644000105; ANTONIO DE PAULO DOS SANTOS GALVAO ME, 0766976900162, 19621196000160; ANTONIO DOS SANTOS BRITO COMERCIO E REFORMA DE MOVEIS LTDA, 0739972700188, 00762659000185; ANTONIO DOS ANJOS RODRIGUES CORDEIRO 005869\*\*\*\*, 0766943200137, 19583975000118; ANTONIO DOS SANTOS OLIVEIRA ME, 0771139500107, 21941691000106; ANTONIO EMPREENDIMENTOS IMOBILIARIOS LTDA, 0807597700166, 43073902000160; ANTONIO ERNESTO MEIRELES JORGE DE SOUSA ME, 0766217100160, 19151937000196; ANTONIO FELIX DE ALENCAR, 0756138500193, 12968057000168; ANTONIO FIGUEIREDO DE OLIVEIRA 564525\*\*\*\*, 0781495000133, 13290492000149; ANTONIO FLORENCIO RAMOS 008760\*\*\*\*, 0764913000184, 18438181000106; ANTONIO FRANCISCO NETO ME, 0768820500104, 20606692000123; ANTONIO GLAYSON COSTA ROCHA ME, 0759850900160, 15029428000134; ANTONIO GOMES DE LISBOA JUNIOR EI, 0777309600114, 25080384000120; ANTONIO HELIO JORGE, 0787643000127, 31430901000147; ANTONIO HELTON GONCALVES UTILIDADES -ME, 0745394000107, 06189628000163; ANTONIO IRIA MATIAS, 0770078000195, 00620849000168; ANTONIO IVAN ALVES PEREIRA ME, 0778731700148, 08321877000196; ANTONIO JAIR TEIXEIRA SANTANA, 0776868000188, 24807990000132; ANTONIO JEAN FIRMINO LACERDA ME, 0771512100105, 22148810000122; ANTONIO JOAO PEREIRA DE CARVALHO COMERCIO VAREJISTA DE MATERIAL ELETRICO E HIDR, 0786489400193, 30836055000105; ANTONIO JOAQUIM SILVA ME, 07633300300193, 17517441000168; ANTONIO JOSE DA CONCEIÇÃO - ESTRUTURAS PREDIAIS ME, 0765430400119, 18710128000104; ANTONIO JOSE DE OLIVEIRA SANTOS, 0749705200113, 09269037000194; ANTONIO JOSE FILHO, 0788151900149, 02016673000165; ANTONIO JOSE GAUDENCIO FILHO 069817\*\*\*\*, 0764684100151, 18277155000135; ANTONIO LEONIDAS DOS SANTOS SILVA & CIA LTDA ME, 0757852300199, 13876645000134; ANTONIO LETICE RIBEIRO DA ROCHA ME, 0748526500122, 08692280000158; ANTONIO LINDEMBURGO DE LIMA PENHA 066766\*\*\*\*, 0765316900167, 18642848000180; ANTONIO M. Q. DE ALMEIDA & CIA LTDA - ME, 0754160600158, 12072527000100; ANTONIO MAGNO ACESSORIOS E SERVICOS LTDA, 0784903700196, 29847363000149; ANTONIO MARCOS DE OLIVEIRA VENTURA 991443\*\*\*\*, 0762587000176, 17076880000182; ANTONIO MARCOS DOS SANTOS DE OLIVEIRA 061981\*\*\*\*, 0774490800112, 23699252000156; ANTONIO MARCOS LAUREANO DE LIMA, 0771534400136, 22199611000143; ANTONIO MARCOS LIMA NUNES 00565936352 RESTAURANTE -ME, 0760035400143, 15108972000171; ANTONIO MARCOS R DE ABREU LTDA, 0782000100144, 18529903000120; ANTONIO MARQUES DE LIMA LANCHONETE ME, 07004110001113, 03500065000194; ANTONIO N. G. NASCIMENTO LTDA,

076855600100, 20438415000159; ANTONIO NICOLAU NICOLICHE ME, 0769306600139, 07651257000152; ANTONIO NUNES DOS SANTOS 697292\*\*\*\*, 0765738200179, 18851713000124; ANTONIO OLIVEIRA DA PENHA 428611\*\*\*\*, 0776565300126, 24683226000100; ANTONIO OLIVEIRA DA SILVA ME, 0740078300294, 03348467000204; ANTONIO PAULO VIANA DE AQUINO, 0760408200179, 15320359000113; ANTONIO PEDRO COSME DA SILVA ME, 0767588800142, 19933318000153; ANTONIO PILICERIO NETO 561547\*\*\*\*, 0779203900110, 26615810000146; ANTONIO RAIMUNDO AGUIAR ME, 0737978400155, 38033130000101; ANTONIO ROBERTO ORDONHO FILHO LTDA, 0783450600120, 29079591000116; ANTONIO ROGERIO PEREIRA, 0736747600134, 01382980000105; ANTONIO RUI MASIERO LTDA, 0781627600159, 28090506000158; ANTONIO S SILVA, 0804127900156, 04240829000112; ANTONIO SILVA ARRUDA ME, 0771663900100, 22248248000109; ANTONIO STENIO GERMANO 611604\*\*\*\*, 0784046400163, 29322564000122; ANTONIO TARGINO NETO ME, 0772952700109, 22889200000180; ANTONIO TORQUATO DE ARAUJO, 0732193000175, 00008813000128; ANTONIO VEIGA DOS SANTOS ME, 0753049000115, 11314052000159; ANTONIO VELOZO SOBRINHO, 0753122200166, 10974680000106; ANTONIO VILELA MELO ALVES JUNIOR LTDA, 0766616300139, 19387287000182; ANTONIO VITAL DE SOUZA EI, 0778082200107, 26033205000167; ANTONIO WILSON DE S. FIRMINO MOTOR'S-ME, 0758620100148, 10575375000133; ANTONOV CONSTRUTORA E INCORPORADORA LTDA, 0802062200124, 40030508000157; ANTONY CARVALHO GOMES 018316\*\*\*\*, 0781704900131, 28060042000137; ANTUNES & MULLER COMERCIO DE BEBIDAS E ALIMENTOS LTDA, 07901577000143, 32838050000139; ANW PARTICIPACOES SOCIETARIAS LTDA, 0812170400195, 45618559000118; AOC INFORMACOES CADASTRAIS LTDA, 0787991700260, 20536375001311; AOYAMA ENGENHARIA LTDA, 0785759400141, 30256691000150; AP - COMERCIO E SERVICOS DE ELETRONICOS LTDA, 0782531100137, 05806235000199; AP - PERICIA CONTABIL E AVALIACAO DE IMOVEIS E CONSULTORIA EMPRESARIAL LTDA, 0779311400115, 26741044000166; AP COMERCIO VAREJISTA DE ALIMENTOS LTDA, 0781244400173, 27830646000152; AP ENGENHARIA E INOVACOES LTDA, 0788920400130, 32128377000117; AP2X REFORMAS LTDA, 0768124300182, 20190255000171; APA COMERCIO DE ALIMENTOS LTDA, 0776911100169, 24882571000165; APARECIDA DO NASCIMENTO MAGALHAES 692548\*\*\*\*, 0757988000138, 13912252000139; APARECIDA TELMA TORRES DE ARAUJO LTDA, 0761793600193, 16642729000100; APARECIDO VALMIR RODRIGUES, 0798041500143, 37153613000179; APARENCIA DO CARRO LTDA ME, 0739898600146, 03280755000185; APARTWEB SERVIÇOS DE INFORMÁTICA LTDA, 0762517700101, 17043107000110; APB CLINICA ODONTOLOGICA LTDA, 0785176300167, 30013842000149; APC COMERCIO ATACADISTA DE EMBALAGENS LTDA, 0802383100175, 40191235000122; APEX INCORPORADORA 07 LTDA, 0750375000179, 09558505000140; APF SOLUCOES EM TECNOLOGIA LTDA, 0784605200128, 29775410000196; ÁPICE ADMINISTRADORA DE RECURSOS FINANCEIROS EIRELI, 0786437000364, 22439369000480; APL ARTIGOS PARA O LAR LTDA ME, 0738624500189, 02578414000128; APOIO PROMOÇÕES E EVENTOS LTDA, 0731527500164, 01254283000160; APOLIDORIO SOCIEDADE DE ADVOGADOS, 0804128600210, 21635502000240; APOLLO SERVICOS E ESPORTES LTDA, 0778390400140, 26221357000193; APOLO PNEUS LTDA, 0753517000151, 00525832000121; APOLONIO REI DA UNGRIA NETO, 0750299800130, 09527934000150; APP COMERCIO DE ALIMENTOS LTDA, 0795713900181, 35867291000102; APP COMERCIO DE AUTO PECAS LTDA, 0764984300148, 18458853000137; APPARENCE SERVICOS TECNICOS RADIOLOGICOS LTDA, 0765778300152, 18910474000136; APHOSSE SOLUCOES LTDA, 0793743400180, 34775382000147; APOX PLACE COMERCIO VAREJISTA DE CELULARES E ACESSORIOS LTDA, 0797878500178, 37103543000144; APRENDAFLIX TREINAMENTO PROFISSIONAL Sociedade Empresária Limitada, 0781418300144, 27911698000153; APRENDCLUB TREINAMENTO EM DESENVOLVIMENTO PROFISSIONAL E GERENCIAL LTDA, 0791555600120, 33612606000137; APRETITA LTDA, 0782275700100, 28411370000130; APRIMORA CONSERVACAO E SERVICOS LTDA, 0783535300147, 29137671000180; APRIORI ACCOUNTING BRASIL ASSESSORIA CONTÁBIL E EMPRESARIAL LTDA, 0801646300139, 27256600000171; APRIORI SERVICOS E SOLUCOES CORPORATIVAS LTDA, 0801571900118, 34643772000163; APROVAR CURSOS LTDA ME, 0761808200280, 10552507000292; APS FABRICA DE SALGADOS LTDA, 0773793200199, 23347563000156; APS SERVICOS DE MANOBRISTAS LTDA, 0737102300155, 01790007000117; APTA BRASILIA CLINICA MEDICA - SEGURANCA E SAUDE OCUPACIONAL LTDA, 0779186100182, 26670078000107; APTTA CONSULTORIA DE ENGENHARIA E ARQUITETURA LTDA ME, 0756343300141, 13063918000121; AQUA2 CONSTRUOES LTDA, 0794010900139, 21930205000146; AQUARELA PINTURA E SERVICOS LTDA, 0741350400123, 03985372000102; AQUARELA TINTAS LTDA EPP, 0731312500143, 01585751000180; AQUATIC WORLD PAISAGISMO LTDA, 0788275400156, 31714514000132; AQUI SIM NEGOCIOS LTDA, 0787289500109, 31045580000167; AQUI SOCIEDADE DE CREDITO E FINANCIAMENTO LTDA, 0794634900156, 35273670000166; AQUILA LOPES REPRESENTACOES COMERCIAIS DO VESTUARIO, CALCADOS E ARTIGOS DE VIAG, 0752757000131, 11157257000178; AQUILA SERVICOS DE MANOBRISTAS E SEGURANÇAS LTDA ME, 0754680400153, 12455207000130; AQUILA SERVICOS ESPECIALIZADOS LTDA, 0770948000126, 21639819000173; AQUILES COMERCIO DE DESCARTAVEIS E BEBIDAS LTDA, 0759969800180, 37072261000127; AQUINO NEIVA ADVOGADOS E CONSULTORES S/S, 0741448600198, 04003453000122; AQUINO TRADE COMERCIO DE ALIMENTOS LTDA, 0800396900144, 38492892000168; AR APOIO ADMINISTRATIVO LTDA ME, 0767534200155, 19916646000141; AR COMERCIO LTDA, 0775408200142, 24079554000194; AR COMERCIO ODONTOLOGICO LTDA, 0789013400106, 10377367000182; AR CORRETORA DE SEGUROS LTDA, 0796831000111, 36521353000184; AR DA SILVA COMERCIO DE VEICULOS AUTOMOTORES LTDA, 0760201500165, 15219789000143; AR ESTUDIO PROJETOS DE ARQUITETURA LTDA ME, 0765857400117, 09014206000145; AR FRIO COMERCIO DE REFRIGERACAO LTDA, 0733708700137, 24908634000105; AR HORTIFRUTI LTDA, 0765295800126, 18647291000170; AR LIMA COMERCIO DE HORTIFRUTIGRANJEIROS LTDA, 0778471400140, 26252099000102; AR SERVICOS DE LOCACAO DE MAO DE OBRA LTDA, 0796358800101, 36252459000120; AR TRANSPORTES DE VEICULOS LTDA, 0753322400126, 11458378000150; AR2- CONSTRUÇÕES E CONSULTORIA IMOBILIARIA LTDA, 0758152600180, 14039869000154; ARA GESSO LTDA, 0772219500187, 22479457000163; ARABE BSB RESTAURANTE LTDA, 0796358800110, 32299987000183; ARABETTO MISTURA ARABE FRANQUEADORA LTDA, 0771286900100, 22054608000131; ARABI COMERCIO DE CALCADOS CONFORTAVEIS LTDA, 0759158300100, 14602517000165; ARACELIA SILVA DE BRITO COSMETICOS, 0751143900128, 10406355000139; ARADI O. DA SILVA MODAS ME, 0760057300150, 15148412000140; ARAGAO SERVICOS E APOIO ADMINISTRATIVOS LTDA, 0784193600140, 28760284000133; ARAGUAIA COMERCIAL DE PEÇAS E SERVIÇOS AUTOMOTIVOS LTDA - ME, 0758263100118, 05998540000120; ARAGUAIA COMERCIO DE VEICULOS LTDA, 0788677300105, 31994842000130; ARAGUAIA INDUSTRIA E COMERCIO DE PRODUTOS TEXTEIS LTDA, 0751937000107, 10761268000108; ARARA COMERCIO ALIMENTICIO LTDA, 0804675500161, 41479888000174; ARARAS AGROPECUARIA LTDA, 0792170700131, 72586399000145; ARARAS COMERCIAL DE ALIMENTOS E BEBIDAS LTDA, 0785178900188, 30001369000180; ARAS BARBEARIA & SALAO DE BELEZA LTDA, 0806769600123, 42613052000183; ARATTU COMUNICACAO LTDA, 0763289000109, 17498235000158; ARAUCARIA TRANSPORTES E LOGISTICA LTDA, 0773900000171, 23400779000138; ARAUJO & BARATA COMERCIO DE PRODUTOS ALIMENTICIOS LTDA, 0773367700123, 23113523000140; ARAÚJO & CAMARGO COMÉRCIO DE ALIMENTOS LTDA - ME, 0750457700107, 09564879000179; ARAUJO & MENDES ADVOCACIA, 0812897400172, 45987980000104; ARAUJO & RAMOS CONFECOES LTDA, 0769755200162, 21118647000192; ARAUJO ADMINISTRACAO DE IMOVEIS E INVESTIMENTOS LTDA., 0813598600160, 46355801000170; ARAUJO BELLO CONVENIENCIA E BEBIDAS LTDA, 0771017800181, 21892214000190; ARAUJO BRITO CONSTRUCAO CIVIL LTDA ME, 0742574200142, 04637067000192; ARAUJO CARDOSO CONSULTORIA E ASSESSORIA LTDA, 0770802200198, 09578148000182; ARAUJO COMERCIAL DE MATERIAIS ELETRICOS E HIDRAULICOS LTDA ME, 0746369700123, 07206689000154; ARAUJO CORRADI CONSULTORIA LTDA, 0814136900128, 46640001000100; ARAUJO COSTA COMERCIO DE MATERIAIS ELETRICOS LTDA, 0808605800142, 43632441000119; ARAUJO E MIRANDA DISTRIBUIDORA DE BEBIDAS LTDA ME, 0770433000126, 21526656000112; ARAUJO MELO BELEZA E ESTETICA LTDA, 0807358000120, 42947316000135; ARAUJO PEREIRA - SOCIEDADE INDIVIDUAL DE ADVOCACIA, 0780387500114, 26935321000171; ARAUJO QUALIDADE EM VIGILANCIA SANITARIA LTDA, 0771534000111, 22168436000127; ARB SERVICOS DE ALIMENTACAO LTDA, 0777466800137, 25156981000191; ARBITRIO COMERCIO DE CERVEJAS LTDA, 0787069300178, 31097647000107; ARBITRIUM SOLUCOES FINANCEIRAS LTDA ME, 0768115100184, 2017098000125; ARBO E ZENI LTDA EPP, 0744287400189, 03347386000109; ARC ADMINISTRADORA DE IMOVEIS LTDA, 0808811900106, 43751687000100; ARC COMERCIO DE ALIMENTOS LTDA, 0767678500172, 20003409000179; ARCA SERVICOS EM EDIFICACOES LTDA, 0767330100160, 19806150000115; ARCA COMERCIO DE BEBIDAS LTDA, 0770491000150, 21559941000130; ARCGEO TECNOLOGIAS URBANAS E AMBIENTAIS LTDA - ME, 0777243200148, 25025624000194; ARCHEO ENGENHEIROS ASSOCIADOS SOCIEDADE SIMPLES LIMITADA, 0800811300138, 00453849000110; ARCH-TEC EDIFICACOES E TEC DE CONF AMBIENTAL E IMPERMEABILIZACOES LTDA, 0740199500162, 03397512000121; ARCOND COMERCIO REFRIGERACAO E ENGENHARIA ELETRICA LTDA, 0767220600177, 19732444000140; ARE COMERCIO DE GAS LTDA, 0799695500191, 38093433000101; AREIA E CIMENTO DO ROSE LTDA, 0813314700199, 46210551000180; AREIAS BRASILIA COMERCIO E TRANSPORTE LTDA, 0791562900193, 33616246000141; AREMBEPE CONSULTORIA E TREINAMENTO LTDA, 0794689100127, 05038264000158; ARENA CARNE DE SOL LTDA, 0779257800122, 26684594000190; ARENA COMER E CORRETORA LTDA, 0798760900189, 37577644000157; ARENA CONSTRUOES E URBANIZACAO LTDA, 0769099300151, 20835554000116; ARENA CONSTRUTORA E INCORPORADORA LTDA, 0776266700106, 00612812000198; ARES CARES SERVICOS E EQUIPAMENTOS LTDA, 0781416000194, 27904876000119; ARES ENGENHARIA E CONSTRUCAO LTDA, 0762639000104, 17082634000133; ARETUZA LOVI EVENTOS MUSICAIS LTDA, 0765325000165, 18614567000113; ARETZ COMERCIAL Sociedade Empresária Limitada, 0783004200109, 28835709000126; ARFA ENGENHARIA LTDA EPP, 0767723800150,

20025118000181; ARFS PARTICIPACOES LTDA, 0816841300132, 48102597000101; ARG EMPREENDIMENTOS IMOBILIARIOS S/A - SPE, 0750184000107; 09482238000175; ARGENOR FERREIRA NOBRE, 0768133200110, 02284732000186; ARGOS ESTUDIO DE PILATES LTDA ME, 0750080900195, 09434469000103; ARGUS SOFTWARES, SISTEMAS E CONSULTORIA EM TECNOLOGIA LTDA, 0745842700158, 04180421000100; ARI CORREA VIANA NETO EI, 0779957700163, 27131282000112; ARIADNA DOS SANTOS COMERCIO DE CARNES LTDA, 0773280000170, 23064986000169; ARIEL FELLIPE CAVALCANTE SALES 059833\*\*\*\*, 0787856600180, 31503111000144; ARIELE MARA DOS SANTOS - ME, 0769924000157, 21250731000165; ARIELY RUFINO DE PAULA 052609\*\*\*\*, 0775157800128, 23909084000186; ARIMATEA E SILVA ADVOGADOS ASSOCIADOS, 0778714700100, 26266652000166; ARIOMARQUES CARVALHO DA ROCHA 665118\*\*\*\*, 0771742800150, 22291468000115; ARIOMILSON GONÇALVES DA SILVA Empresário (Individual), 0781872700110, 28172970000193; ARISTELIA SILVA SOUZA LIMA ME, 0762798200116, 17186367000144; ARISTOTELES ALVES CARNEIRO 046760\*\*\*\*, 0759664100192, 14884052000182; ARISTOTELES RAMOS PATROCINIO ME, 0764185300171, 18053337000122; ARIUZA CAMPOS VIANA DOS SANTOS 001973\*\*\*\*, 0793028900116, 34388497000189; ARJJ CONSTRUÇÕES LTDA ME, 0751789400137, 10684254000120; ARK FORMAS COMERCIO DE MOVEIS LTDA, 0754417100101, 12274383000175; ARKAD SERVICOS E INTERMEDIACAO DE NEGOCIOS LTDA, 0802904100194, 40484113000124; ARKUS PROPAGANDA LTDA, 0810445700201, 20491368000611; ARLAN CARNEIRO PIRES LTDA, 0770601500151, 21632357000162; ARLEI JOSE ASSI, 0747832600106, 08214745000165; ARLENE MOREIRA MUNIZ ME, 0754511400202, 12301371000273; ARLETE MALHAS LTDA, 0771181300110, 21970821000120; ARLETE PEREIRA BISPO ME, 0760235700167, 15268508000142; ARLETE RABELO DE SOUSA AGUIAR 268193\*\*\*\*, 0789163100159, 32271137000177; ARLEY&PAULO SERVIÇOS DE MANUT. EM AR CONDICIONADO AUTOMOTIVO LTDA ME, 0752701300148, 11119644000110; ARLIETTE STOCCHERO ANDRADE ME, 0746960200102, 07560114000135; ARLINDO GONCALVES DE MATOS NETO 804310\*\*\*\*, 0778812900155, 26437888000118; ARLINDO RODRIGUES QUEIROZ ME, 0754573300171, 12395834000122; ARM INFORMATICA LTDA, 0740143800179, 03376242000172; ARMANDO CESAR GOMES SILVA ME, 0761624900114, 16558578000106; ARMANDO MOYA SAAVEDRA-ME, 0750118400151, 09453018000113; ARMANDO SERGIO S. DE OLIVEIRA LTDA, 0778940200113, 26517877000148; ARMARINHO & PAPELARIA SOLUCAO LTDA ME, 0750706300131, 10199329000187; ARMARINHO E PAPELARIA SCALLA LTDA ME, 0744212800112, 05495295000138; ARMARINHO MIL MAQUINAS LTDA, 0757181200102, 37171121000106; ARMARINO E PAPELARIA SANTA FELICIDADE LTDA, 0766023300172, 19062309000134; ARMARIO ABERTO COMERCIO DE ROUPAS LTDA, 0799757000197, 38127864000141; ARMARIO'S MOVEIS PLANEJADOS LTDA, 0752863200122, 11205031000103; ARMAZEM 89 COZINHA, BAR E DISTRIBUIDORA LTDA, 0802653700170, 38037943000161; ARMAZEM CEARA COMERCIO DE ALIMENTOS E BEBIDAS LTDA, 0807424000162, 42985798000118; ARMAZEM COMERCIO ALIMENTICIO FARIAS LTDA, 0787420500138, 31302232000128; ARMAZEM DAS BEBIDAS SANTOS LTDA, 0782280100190, 28411760000100; ARMAZEM DAS UTILIDADES PARA O LAR LTDA ME, 0743299900167, 05018599000104; ARMAZEM DF OUTLET COMERCIO DE ROUPAS LTDA, 0799490400152, 37976765000171; ARMAZEM DO AURELIO PIZZARIA E HAMBURGUERIA LTDA, 0800491500123, 38653292000134; ARMAZEM DO COMPUTADOR COMERCIO DE EQUIPAMENTO DE INFORMATICA EIRELI ME, 0747608400280, 07867406000204; ARMAZEM DO VIDRACEIRO LTDA, 0781306500109, 27868063000110; ARMAZEM DOS FRIOS LTDA, 0805794500139, 42081879000193; ARMAZEM DOS TECIDOS E AVIAMENTOS LTDA, 0777816600158, 24603930000106; ARMAZEM EVENTOS E PUBLICIDADE S/S LTDA, 0750156000190, 08971695000160; ARMAZEM NORDESTINO LTDA, 0782448900105, 28507987000154; ARMENIA CELL COMERCIO DE EQUIPAMENTOS ELETRONICOS LTDA, 0789129900113, 32243975000137; ARMSTRONG E SILVA ADVOGADOS ASSOCIADOS, 0799534700105, 38001288000191; ARN LOPES COMERCIAL DE QUEIJOS ME, 0753953100184, 11923784000146; ARNALD TUR TRANSPORTE E TURISMO LTDA, 0768277600190, 20383520000138; ARNALDO CAETANO DE LIMA, 0752720800142, 11141895000109; ARNALDO FERNANDES TEIXEIRA, 0769074600119, 20785399000170; ARNALDO PRIETO CONSULTORIA LTDA, 0751176700160, 10421937000194; ARNO FIRMINO DANIEL FILHO 127989\*\*\*\*, 0789988000110, 31690249000108; AROALDO AFONSO DA CUNHA ME, 0781779600151, 02321383000125; AROEIRAS EMPREENDIMENTOS E LOTEAMENTOS SPE LTDA, 0793617800140, 34702631000174; AROLDO CAETANO NUNES 470655\*\*\*\*, 0767564900147, 19905626000175; AROLDO COMERCIO DE POLPAS DE FRUTAS LTDA, 0748867100183, 08684106000163; AROMA BRASIL COMERCIO DE ALIMENTOS LTDA ME, 0747521200114, 07854864000110; AROMA COMERCIO DE PIZZAS LTDA, 0787011900156, 12343416000191; AROMA DO SUL - ALIMENTOS LTDA, 0778161800140, 26084552000119; AROMA ESSENCE PRODUTOS DE LIMPEZA E EMBALAGENS LTDA, 0806813300134, 42635147000106; ARP TELECOM COMUNICACOES LTDA EPP, 0764650400128, 18321584000162; ARPATEC INFORMATICA LTDA, 0736101700100, 01210838000172; ARQUETIPOS CLINICAS INTEGRADAS LTDA, 0803502800190, 40829735000147; ARQUIMAD INDUSTRIA, COMERCIO E

REPRESENTACAO DE MAQUINAS, MOVEIS E ARTIGOS DECO, 0770296400144, 15682988000193; ARQUINEW ESCRITORIO DE ARQUITETURA E CONSTRUTORA LTDA, 0751175700116, 10420535000175; ARQUIPÉLAGO EMPREENDIMENTOS IMOBILIÁRIOS LTDA, 0807634500129, 19479129000152; ARQUITECNICA SERVICOS E CONSTRUCAO LTDA, 0784583200104, 29748305000168; ARQUIVO CONTEMPORANEO BRASILIA COMERCIO DE MOVEIS LTDA ME, 0766370000215, 19267693000292; ARQUIX SOLUCOES CORPORATIVAS - COMERCIO DE MOVEIS LTDA, 0766325000180, 19250458000127; ARR CONSTRUTORA LTDA, 0815130200190, 47145049000104; ARRAIAN GONCALVES MOTA LTDA, 07608621000176, 15535036000147; ARRAIS E VIANA COMERCIO DE MOVEIS, INSTALACAO E MANUTENCAO LTDA, 0762042000160, 1677577000144; ARRASTAO SERVICOS DE GUINCHOS LTDA, 0768504500124, 20421551000136; ARRELAOR SOLUCOES INTELIGENTES LTDA, 0779699300109, 26991590000155; ARRITMOCARDIO - TREINAMENTO EM DESENVOLVIMENTO PROFISSIONAL E GERENCIAL LTDA, 0796892500157, 36556551000183; ARRIVARE ENGENHARIA E EMPREENDIMENTOS LTDA, 0745750500160, 06834878000109; ARRO BOLSAS LTDA, 0806219900175, 42318706000146; ARROW BRASIL S.A., 0802354600181, 43076082000837; ARRUDA COMERCIO ATACADISTA DE SUCATAS LTDA, 0796373400135, 36262263000116; ARRUDA TRANSPORTES ESCOLARES LTDA ME, 0761885100103, 02676930000195; ARS COMERCIO DE PRODUTOS ALIMENTICIOS LTDA, 0772057200116, 22400462000139; ARS NATURAE COMUNICAÇÃO LTDA, 0806885000110, 03268172000139; ARS SALAO DE BELEZA E ACESSORIOS LTDA, 0754105100190, 12053154000120; ARS TECNOLOGIA, TREINAMENTOS E EVENTOS LTDA, 0810712200183, 44803921000168; ART CELULAR APARELHOS TELEFONICOS EQUIPAMENTOS E ACESSORIOS LTDA, 0758519000133, 14237951000193; ART DESIGN DE ACABAMENTO EM GESSO LTDA, 0792827700160, 06939642000137; ART DESIGN MOVEIS PLANEJADOS LTDA, 0783862800177, 29320700000145; ART DU VIN COMERCIO DE VINHOS LTDA, 0753018200171, 11288812000109; ART ETC COMUNICACAO & MARKETINKG LTDA, 0771696700135, 38006706000133; ART FINAL REFORMAS E PINTURAS LTDA, 0777723200109, 25269585000170; ART FITNESS ESPORTE E SAUDE LTDA, 0765489000192, 18742267000110; ART GRAFICA E EDITORA MODELO LTDA, 0730490100135, 37154200000109; ART METAL COMERCIO DE ARTIGOS DO VESTUARIO LTDA., 0749092500185, 08979640000105; ART MOVEIS PLANEJADOS LTDA, 0778877000108, 26482373000130; ART NO PALITO INDUSTRIA E COMERCIO DE ALIMENTOS LTDA, 0769560300176, 21060602000104; ART NO PALITO INDUSTRIA E COMERCIO DE ALIMENTOS LTDA, 0769560300338, 21060602000376; ART NO PALITO INDUSTRIA E COMERCIO DE ALIMENTOS LTDA, 0769560300419, 21060602000457; ART NO PALITO INDUSTRIA E COMERCIO DE ALIMENTOS LTDA, 21060602000538; ART NO PALITO INDUSTRIA E COMERCIO DE ALIMENTOS LTDA, 0769560300680, 21060602000619; ART PIX IMPRESSÕES & CÓPIAS LTDA ME, 0762106700108, 16814027000158; ART STUDIO FOTO LTDA, 0739530700131, 03025237000115; ART VIDRO SHOW COMERCIO DE VIDROS LTDA, 0753220000196, 11404428000116; ARTA M S CABRAL, 0791222200187, 33419127000107; ARTB RESTAURANTE LTDA, 0771423200112, 22103354000102; ARTCON CONSTRUCOES E REFORMAS LTDA, 0787052400174, 31061072000172; ARTCOPIA COPIAS E SERVICOS LTDA, 0768118000164, 00337683000177; ARTE & FORTE SERRALHERIA LTDA ME, 0748391900110, 08597888000101; ARTE BRASIL EVENTOS LTDA ME, 0752619300113, 11086258000179; ARTE COMERCIO DE COLCHOES LTDA, 0758751400196, 14354973000133; ARTE CONTEXTO LTDA EPP, 0742163000140, 04398957000199; ARTE DECORA - DECORACAO E MOSAICO LTDA, 0765442400143, 10556558000101; ARTE DESIGNS PRESENTES LTDA, 0745432600153, 04113229000193; ARTE DO PAO PANIFICADORA E CONFEITARIA LTDA, 0806111600111, 42258411000121; ARTE E COR SERIGRAFIA LTDA, 0750942700172, 10315980000175; ARTE E DESIGN VIDROS E MOLDURAS LTDA, 0773168600161, 22987100000196; ARTE EM QUILTING ARTESANATO LTDA ME, 0771693100170, 22296791000181; ARTE ENTRETENIMENTO BRASILIA NORTE LTDA, 080940600174, 44090602000152; ARTE FINA MARMORES E GRANITOS COMERCIO VAREJISTA DE PEDRAS COLCHOES E APLICACAO, 0798141800130, 37242233000100; ARTE FINAL INDUSTRIA DE MOVEIS E SERVICOS LTDA, 0760671800190, 15477994000109; ARTE FIOS COIFFOUR LTDA ME, 0747192100158, 07637902000182; ARTE FLORA COMERCIO DE FLORES E PLANTAS LTDA, 0732428500105, 37152717000169; ARTE NATO COMERCIO E INDUSTRIA DE PRODUTOS DE HIGIENE PESSOAL LTDA - ME, 0746389500197, 07231647000173; ARTE NOBRE METAIS LTDA, 0756226500195, 12983690000125; ARTE ORIGINAL COMERCIAL DE MOVEIS LTDA ME, 0752280500162, 10917163000197; ARTE PAO PRODUTOS PANIFICADOS LTDA, 0743353800110, 05037639000165; ARTE PAPEL D CASA INTERIORES LTDA, 0769940600171, 04989579000118; ARTE PLAC E DISTRIBUIDORA DE ELETROS E ELETRONICOS LTDA-ME, 0756071300180, 12790360000113; ARTE PRODUTOS DE LIMPEZA LTDA, 0749009900192, 08955978000119; ARTE SERVICOS DE COMUNICACAO VISUAL LTDA ME, 0805661500162, 01675298000100; ARTE SOLUCAO AMBIENTES PLANEJADOS LTDA, 0762456800128, 17001807000141; ARTE VETRINE COMERCIO E SERVICOS DE AR CONDICIONADO LTDA, 0798399300169, 37374858000126; ARTEBIT SERVICOS LTDA ME, 0743974600197, 05370995000104; ARTECH AR CONDICIONADO LTDA, 0740795300135, 01156426000100; ARTECON

PRE-MOLDADOS LTDA ME, 0752070100150, 02619096000104; ARTEMED ESCOLA DE MÚSICA LTDA, 0747899000100, 08261697000166; ARTEG ARQUITETURA E ENGENHARIA LTDA, 0792758600131, 34244526000139; ARTEPLAN TRANSPORTES E TERRAPLENAGEM LTDA, 0757255500171, 09552641000123; ARTESANAL CONSTRUCOES E REPRESENTACOES LTDA, 0771263700180, 09188524000122; ARTESANAL PARK SUL LTDA - ME, 0783797400165, 29306071000107; ARTESANART - ARTE E COMERCIO LTDA, 0764169600140, 18034346000176; ARTESANATOS FABRICART LTDA, 0772070800105, 22423394000123; ARTEX PRODUTOS DE LIMPEZA LTDA ME, 0762043500182, 16781633000114; ARTHEMISA MELO MARKETING LTDA, 0785209200115, 30077389000134; ARTHUR D. LITTLE CONSULTORIA, EXECUCAO E PARTICIPACOES LTDA, 0777339100152, 25097238000108; ARTHUR D. LITTLE LTDA, 0773083400176, 33883497000192; ARTHUR DE SOUSA OLIVEIRA 044805\*\*\*\*, 0777520700190, 25143988000179; ARTHUR E DAVI COMERCIO DE TINTAS LTDA, 07593359000180, 14709128000133; ARTHUR HENRIQUE NOGUEIRA, 0764773600176, 18387203000148; ARTHUR LIMA DE ARAUJO OLIVEIRA 006114\*\*\*\*, 0796784600138, 36417492000162; ARTOIS CONSTRUTORA LTDA, 0757753900139, 03563027000180; ARTONI E ARTONI CONSTRUTORA LTDA, 0761909300123, 16714052000160; ART'S OUTDOOR LTDA, 0732643500106, 37107950000120; ART'S TOALHAS E EVENTOS LTDA, 0764333100140, 18128346000135; ARTSALA MOVEIS E COMPLEMENTOS LTDA, 0731490900199, 33428277000179; ARTSPEL GOMES PRESTADORA DE SERVICOS DE PINTURA LTDA, 0780373300193, 27360885000196; ARTSYS-CONSULTORIA EM SISTEMA DE INFORMACAO E GESTAO ESTRATEGICA LTDA, 0782342700196, 28449176000144; ARVIX COMERCIO DE INFORMATICA DO BRASIL LTDA, 0774226000140, 23565578000190; ARW SERVICOS DE PINTURA LTDA ME, 0761983900171, 16758891000180; ARY MOTTA NETO ME, 0784510000105, 29180246000174; ARYA PROFISSIONAIS DE SAUDE ASSOCIADOS PSICOLOGIA, NUTRICAO, PSIQUIATRIA, MASSAG, 0783784000252, 29212936000249; ARYEL DINIZ CONSTRUCOES E MOBILIARIO AD LTDA, 0769387600177, 20962257000131; AS CONSULTORIA E INTERMEDIACAO DE SERVICOS LTDA, 0796109300148, 36105425000102; AS DISTRIBUIDORA DE BEBIDAS LTDA, 0776470100103, 24639430000116; AS MENDES REVESTIMENTOS LTDA, 0749813500157, 07577659000154; AS MESQUITA INTERMEDIACAO E AGENCIAMENTO LTDA, 0758716500120, 14333551000181; AS PASTELARIA LTDA, 0751007200152, 10349172000129; AS PLATAFORMA DE BINGO ONLINE LTDA, 0811856700122, 45436837000116; AS SOARES DROGARIA LTDA -ME, 0748473700157, 08662723000168; AS VIAGENS E TURISMO LTDA, 0814530400279, 02686801000340; ASA GESTAO EMPRESARIAL LTDA, 0768279200165, 20383685000100; ASA NORTE CRIATIVA ATIVIDADES CULTURAIS E ESPORTIVAS LTDA, 0792255800173, 33965026000123; ASA SUL COMERCIO DE ALIMENTOS LTDA., 0798928600195, 37668906000199; ASA SUL SERVICOS ADMINISTRATIVOS LTDA, 0787168300150, 31019381000184; ASA SUL TINTAS LTDA, 0738106300158, 01708407000130; ASAD N. Y. ALI - RESTAURANTE E LANCHONETE, 0795540600130, 35776090000173; ASAF ASSISTENCIA EM AGRONEGOCIO LTDA, 0778258400138, 26148719000168; ASARELA COMÉRCIO DE ROUPAS E CONFECÇÕES LTDA ME, 0764242800190, 18081469000168; ASAS ENGENHARIA - CONSTRUCOES E SERVICOS LTDA, 0746832200169, 07495205000134; ASATUR VIAGENS E TURISMO LTDA ME, 0753089400181, 11329822000137; ASB JOIAS E UTILIDADES LTDA, 0772455000125, 22609736000102; ASBIBOP - SERVICOS DE BOMBEIRO BRIGADISTA PARTICULAR CIVIL LTDA FALIDO MASSA FA, 0752037500144, 10811374000140; ASC COMERCIO DE ANTENAS LTDA, 0760583500127, 15417117000142; ASC COMERCIO DE CONFECOES E ACESSORIOS LTDA, 0774189700155, 23548483000169; ASC SOFTWARE LTDA., 0811287200147, 94348257000182; ASCD MARKETING LTDA, 0787730900177, 30597990000158; ASCENSAO SERVICOS IMOBILIARIOS LTDA, 0779961300107, 27137022000154; ASCR MARKETING LTDA, 0787735600139, 30598131000183; ASF CONSERVACAO DE PISCINAS LTDA, 0763363900171, 07541189000179; ASF IMPORT & EXPORT LTDA, 0814307200133, 46723977000138; ASFP NUTRIÇÃO ESPORTIVA LTDA ME, 0765605300134, 18810104000127; ASGA SISTEMAS S.A., 0791369800107, 05287902000174; ASHTAR INVESTIMENTOS E PARTICIPACOES LTDA, 0748015300101, 08337195000171; ASIA COMERCIO DE ALIMENTOS LTDA EPP, 0735713700189, 00883713000140; ASJ INFORMATICA & TECNOLOGIA LTDA, 0787958200181, 31565786000118; ASM CONSTRUCOES E REFORMAS LTDA, 0779748600166, 26944559000163; ASM PIZZARIA LTDA, 0772325700178, 22543190000126; ASM SERVICOS ADMINISTRATIVOS E CALCULOS EM GERAL LTDA, 0768285800144, 20381732000186; ASO ELETRONICOS - COM VAREJISTA ESP DE ELETRODOMESTICO E EQU DE AUDIO E VIDEO L, 0800870300106, 03911859000140; ASPAR ASSESSORIA, CONSULTORIA, INTERMEDIACAO DE SERVICOS E MARKETING LTDA, 0762221700182, 16871885000134; ASPETTO COMERCIO DE COSMETICOS E PERFUMES LTDA, 0789130000155, 32243994000163; ASPETTO COSMETICOS E PERFUMES 025DF LTDA ME, 0774853800110, 23870746000151; ASPROLS - ADMINISTRADORA DE CONDÔMINIOS LTDA, 0796488600137, 36355693000182; ASR - ASSESSORIA MULTIMODAL E TECNOLOGIA LTDA, 0785796400150, 30386294000100; ASR EVENTOS TRANSPORTES E LOCADORA LTDA, 0791246700104, 33430464000197; ASSADOS & GRELHADOS LTDA, 0779598700144, 26924156000152; ASSEB ASSESSORIA EMPRESARIAL BRASILIA LTDA, 0816726000105, 00984038000146; ASSEGURE BR - ASSESSORIA DE SEGUROS LTDA, 0772474800190, 22636784000181; ASSESSORA SERVICOS DE CONSULTORIA E GERENCIAMENTO EMPRESARIAL LTDA, 0763014000167, 17316786000153; ASSESSORIA INTERMEDIACAO E CONSULTORIA EMPRESARIAL LTDA, 0809728900232, 01217525000901; ASSESSORIA TPJ LTDA, 0769808900120, 21195970000160; ASSIS ANDRAE PANIFICADORA LTDA, 0786158400153, 01932525000128; ASSIS CARVALHO ADVOGADOS E ASSOCIADOS, 0805319100148, 41829585000134; ASSIS COMERCIO DE PRODUTOS NATURAIS LTDA, 0793261800145, 34508722000173; ASSIS E MEDEIROS CONSULTORIA DE VENDAS E REPRESENTACAO COMERCIAL LTDA, 0798715300100, 37553571000163; ASSISTEC INFORMATICA E ELETRONICA LTDA, 0779060400179, 26573951000143; ASSOCIACAO LAERTE FUTEBOL, 0775953900114, 24331226000133; ASSOCIACAO POP DE RUA - ABRINDO CAMINHOS - ASSOC CATADORES DO NOROESTE, 0779698500163, 26793854000166; ASSUNCAO & CASTRO SERVICOS E COMERCIO DE TELECOMUNICACAO LTDA, 0797014200195, 36622708000121; ASSUNCAO COMERCIAL DE ALIMENTOS LTDA, 0754784000143, 12577234000185; ASSUNCAO RESTAURANTE E CONVENIENCIA LTDA, 0775521000110, 24109932000135; ASSUNCAO SERVICOS DE CONSTRUCOES LTDA, 0760578300107, 10636574000104; ASTEC - ASSISTENCIA TECNICA EM CONSTRUCAO CIVIL LTDA ME, 0760139500101, 15195417000124; ASTER TECNOLOGIA E SERVICOS DE INFORMATICA LTDA, 0773122600197, 01859915000110; ASTON REPARACAO VEICULAR LTDA, 0797000300125, 36604276000126; ASTRA ASSESSORIA IMOBILIARIA LTDA, 0804135100163, 04657517000109; ASTRIDY CONFECOES LTDA, 0784526000100, 29683866000126; ASTROL CONSTRUTORA E INCORPORADORA LTDA, 07729974000112, 21535249000171; ASUS ELEVADORES LTDA, 0766971100109, 19613193000184; ASX INFORMATICA LTDA, 0743549800105, 05137857000171; AT&T CONSULTORIA E ASSESSORIA LTDA, 0779316500282, 26413274000368; ATA - TECNOLOGIAS ALTERNATIVAS LTDA, 0732116100179, 03622057000110; ATA AMAZONAS TERRA AMBIENTAL E SERVICOS LTDA, 0735755500293, 00959203000452; ATA MARTIAL ARTS LTDA ME, 0773088100138, 15676790000105; ATACADAO DA CONSTRUCAO E SERVICOS LTDA, 0806946900132, 42707551000130; ATACADAO DA RACAO LTDA, 0747391300173, 04370855000165; ATACADAO DAS FERRAGENS LTDA, 0747281600172, 07673979000108; ATACADAO DAS POLPAS LTDA, 0776170900155, 24445415000137; ATACADAO DO TAPECEIRO LTDA, 0772338800109, 22564734000136; ATACADAO DOS OCULOS LTDA, 0777465800192, 25156240000100; ATACADAO GOIAS LTDA, 0802046100188, 40022464000113; ATACADAO SAO JORGE LTDA, 0783536900113, 29138881000193; ATACADISTA DE ALIMENTOS FONTE FOFINHO LTDA, 0742900300175, 04798655000108; ATACADISTA DE ALIMENTOS SUPER 47 LTDA, 0782435600167, 28427927000121; ATACADISTA DE PAPEIS JCL LTDA, 0779269300189, 26722187000120; ATACADISTA E DISTRIBUIDORA SANTA LUZIA LTDA, 07479879000286, 08333055000206; ATACADO BELKIT BSB LTDA, 0808550000131, 43602442000110; ATC SYSTEMES REPRESENTAÇÕES LTDA, 0795162400188, 02502905000195; ATCAR CENTRO AUTOMOTIVO LTDA ME, 0780300600162, 27336794000115; ATELIE DA IMAGEM AGENCIA DE PUBLICIDADE E PROPAGANDA LTDA, 0758946300182, 00651299000144; ATELIE DENTAL SIDNEY LOPES LTDA, 0765215500171, 18591373000140; ATELIE RESTAURANTE LTDA, 0776326800144, 24567015000102; ATELIER DE DOCES E SALGADOS LTDA, 0788168400128, 31735820000155; ATENDE BEM SUPERMERCADO SUL LTDA, 0760055900192, 15146379000110; ATENDE BRASILIA COMERCIO E SERVICOS EM TELECOMUNICACOES LTDA ME, 0747963300203, 08283721000249; ATENDE NOVO GAMA COMERCIO E SERVICOS EM TELECOMUNICACOES LTDA ME, 0762858600115, 17223127000104; ATENDE PIER COMERCIO E SERVICOS EM TELECOMUNICACOES LTDA ME, 0761165600108, 15722040000114; ATENDIMENTO 24 HORAS CONSULTORIO ODONTOLOGICO LTDA, 0756762300183, 13312668000116; ATENILTON LINHARES MACHADO LOPES, 0768136300379, 20209815000435; ATHAYDE OLIVEIRA ADVOCACIA, 0813585800106, 46349392000108; ATHELIE CULINARIA SELF SERVICE LTDA, 0747760900150, 37175254000150; ATHENA MARKETING E PUBLICIDADE LTDA, 0741285100175, 03925012000115; ATHENAS COMERCIO E SERVICOS DE TELECOMUNICACOES LTDA, 0750644500175, 10139934000162; ATHOS CONSULTORIA EMPRESARIAL E COMERCIO LTDA, 0805327000130, 02462677000177; ATHOS JORGE FELIPE DE ARAUJO 013893\*\*\*\*, 0755570000191, 11863067000176; ATHREA CORRETORA DE SEGUROS E BENEFICIOS LTDA, 0787749400145, 31494450000101; ATHRIOS ASSESSORIA CONTABIL LTDA, 0748470700113, 08662351000170; ATI - ASSESSORIA EM TECNOLOGIA DA INFORMACAO LTDA ME, 0753905000132, 11892316000151; ATILA TORRES DE ARAUJO - ME, 0768169600118, 20258765000133; ATILIO RULLI ME, 0767073600135, 19661617000186; ATITUDE BRASIL PRODUCAO E CAPTACAO DE PROJETOS SOCIOCULTURAIS LTDA, 0809616600130, 03778083000132; ATITUDE EMPREENDIMENTOS IMOBILIARIOS LTDA, 0781786000121, 28141854000107; ATITUDE JEANS COMERCIO VAREJISTA LTDA, 0774185600113, 23540959000115; ATITUDE MODA E CALCADOS LTDA ME, 0773100000150, 22965861000147; ATIV! NETWORKS SERVIÇOS E TECNOLOGIA LTDA, 0800049800168, 19698507000199; ATIVA COMERCIO VAREJISTA DE CARNES LTDA, 0791814700177, 33688352000130; ATIVA GESTAO EM

TERCEIRIZACAO LTDA, 0750637000103, 09912834000148; ATIVA MANUTENCAO DE ELEVADORES LTDA, 0761984500100, 16758034000180; ATIVA MATERIAL DE CONSTRUCAO LTDA, 0784977800186, 29971887000147; ATIVA SEGURANCA ELETRONICA E TELECOMUNICACOES LTDA, 0801551100108, 39757048000184; ATIVA SERVICO DE MONITORAMENTO DE SEGURANCA ELETRONICA LTDA, 0747041800185, 07595751000147; ATIVA SERVICOS E LOGISTICA LTDA ME, 0773689200102, 23268742000106; ATIVA TERCEIRIZACAO DE SERVICOS GERAIS LTDA, 0760526800109, 15386093000101; ATIVIDA FISIOTERAPIA E EDUCACAO FISICA LTDA, 0752392100107, 10968804000132; ATLANTA DISTRIBUIDORA E LOGISTICA LTDA, 077753000108, 22672721000180; ATLANTA SERVICOS DE LIMPEZA E CONSERVACAO DE AREA VERDE LTDA, 0779152500102, 26645288000145; ATLANTIC PROJETOS E CONSTRUcoes LTDA, 0762166700120, 16852893000133; ATLANTICA COM. VAREJ. E ATAC. DE PROD DE LIMPEZA E EMBALAGENS LTDA, 0779220400180, 26687748000106; ATLANTICA SERVICOS GERAIS LTDA., 0801957000218, 12104972001500; ATLANTICO ADMINISTRADORA DE RESTAURANTES LTDA ME, 0778550200143, 26251408000120; ATLANTICO SERVICOS DE ASSESSORIA E CONSULTORIA LTDA, 0802689800107, 40358163000165; ATLANTICO SUL CONSULTORIA ADUANEIRA LTDA, 0780732400166, 27548083000104; ATLANTICO SUL EMPREENDIMENTOS IMOBILIARIOS LTDA, 0806963600109, 00625053000106; ATLANTIDA DECORACOES LTDA EPP, 0731247401336, 02704419001636; ATLANTIDA SERVICOS TECNICOS LTDA, 0739495700150, 03084540000199; ATLANTIS COMERCIO E DISTRIBUICAO LTDA, 0814160800103, 46650428000180; ATLANTIS TERCEIRIZACAO EM MAO DE OBRA LTDA ME, 0754932500106, 12663689000113; ATLANTISFIBER INDUSTRIA EM FIBERGLASS LTDA, 0749207600195, 09029167000150; ATLAS BRASIL AGUAS MINERAIS LTDA, 0806349200122, 42388935000137; ATLAS BRASIL INVESTIMENTOS E NEGOCIOS LTDA, 0756247500100, 13007750000137; ATLAS COMERCIO DE ALIMENTOS LTDA, 0784008900189, 29423661000101; ATLAS COMERCIO VAREJISTA E ATACADISTA DE PRODUTOS HOSPITALARES LTDA, 0784155100110, 29480272000118; ATLAS GOVERNANCE TECNOLOGIA LTDA, 0792608000104, 25462636000186; ATLIJ ESPORTES LTDA, 0771089800129, 21947235000165; ATM COMÉRCIO DE ROUPAS E INFORMATICA LTDA ME, 0773270400150, 23048939000121; ATMJ CONSTRUTORA E INCORPORADORA LTDA, 0756861800133, 13294836000198; ATMOSPHERA BAR BRASILLIA LTDA ME, 0782529900105, 28551423000119; ATN-LAND NEGOCIOS, EMPREENDIMENTOS E PARTICIPACOES LTDA, 0780488500195, 27447418000106; ATO- SERVICOS ADMINISTRATIVOS E TREINAMENTOS LTDA, 0758995500122, 14504157000169; ATOS LEGALIZACOES, PROTOCOLOS, TECNOLOGIA E CONSULTORIA LTDA, 0807280900137, 08661338000104; ATRIO CONSULTORIA SS LTDA, 0775629000103, 24162994000100; ATRIUM GESTAO DE IMOVEIS LTDA, 0788381200122, 31822045000175; ATTACH LIVE MARKETING LTDA, 0783626300263, 19614867000327; ATTACK TRANSPORTES LTDA, 0788415500140, 31846847000115; ATTIE ACESSORIOS LTDA, 0775503600160, 24110018000104; ATTIE GAMA SERVICOS EDUCACIONAIS LTDA ME, 0759154500130, 14599759000147; ATTITUDE SNEAKERS SHOP COMERCIO DE SUPLEMENTOS E CALCADOS LTDA, 0786839100150, 30975440000125; ATTUALE BRINDES SERVICOS DE IMPRESSAO LTDA, 0756672400146, 00679046000189; ATUAL COMERCIO E SERVICOS LTDA, 0772742800174, 22778764000145; ATUAL EDUCACIONAL E CURSOS LTDA, 0776910000160, 05438746000103; ATUAL MARCENARIA LTDA ME, 0748965300128, 08937896000141; ATUAL MULTIMARCAS LTDA, 0806681700147, 42659020000119; ATUAL SERVIÇOS CONDOMINIAIS LTDA, 0780678000134, 27523655000109; ATUAL VEICULOS - COMERCIO VAREJISTA DE VEICULOS LTDA, 0780818800103, 27614275000171; ATUALIZA SERVICOS ELETRONICOS E COMERCIO DE CELULARES LTDA, 0788783700103, 09315108000148; ATUALTEC INSTALACOES TECNICAS LTDA EPP, 0752882900134, 11223530000115; AUBERI AUGUSTO RIBEIRO DE SOUZA ME, 0774518800111, 04160071000102; AUDACIA TECNOLOGIA LTDA, 07775363000189, 25178830000134; AUDAUX COMERCIAL DE ALIMENTOS LTDA, 0760431500124, 15335855000140; AUDECI BEZERRA DE QUEIROZ 014740\*\*\*\*, 0777357500159, 25075355000170; AUDI AUTO CENTER LTDA ME, 0779873400169, 18749070000102; AUDI BRASIL - COMERCIO E SERVICOS DE APARELHOS AUDITIVOS LTDA, 0742184200172, 04409583000160; AUDI TECH FONOAUDIOLOGIA LTDA, 0796232300169, 36180165000130; AUDICONT CONTABILIDADE CONSULTIVA LTDA, 0789613700135, 32524544000149; AUDIEN JURIS LTDA, 0813438800128, 46259559000131; AUDIOLIFE MULTICLINICA SERVIÇOS DE SAÚDE LTDA, 0760617700352, 15452639000347; AUDITARE SERVICOS DE CONTABILIDADE LTDA, 0772902400160, 21590599000130; AUDITAX TECNOLOGIA DA INFORMACAO E SOLUCOES DE AUDITORIA LTDA, 08026635000106, 40342887000110; AUDITECH ELETRONICA LTDA, 0742601100123, 04646997000102; AUDUS CONSTRUTORA E INCORPORADORA LTDA EPP, 0758620200100, 02452783000170; AUGEN IMPORTADORA E DISTRIBUIDORA DE PRODUTOS MEDICOS LTDA, 0750254100180, 09512367000169; AUGUSTO C. DA CUNHA CARVALHO ME, 0757627700177, 13807416000168; AUGUSTO & VIEIRA INCORPORADORA LTDA ME, 0754189400122, 01596857000189; AUGUSTO CANDIDO DE OLIVEIRA NETO ME, 0781236600134, 27815962000155; AUGUSTO DE SOUSA LOPES ME, 0769222500141, 13839245000159; AUGUSTO VILELA OBRAS DE TERRAPLANAGEM LTDA, 07964484000127, 36346073000187; AUMONY ORGANIZACOES LTDA, 0802350000171, 40174506000131; AURA EMPREENDIMENTOS E PARTICIPACOES S/A, 0750871900115, 10288185000135; AUREA DA SILVA RIBEIRO ME, 0777332900170, 25049953000175; AUREA LOPES DOS SANTOS EI, 0775953000121, 24364329000108; AURELIA RAMOS DA CUNHA ME, 0752814500150, 01265391000139; AURELIDIO DE MEIRA RESTAURANTE E CHOPERIA LTDA, 0783300900187, 28998898000158; AURENILDO NEVES RODRIGUES 553950\*\*\*\*, 0763944200128, 17874565000109; AURICELIO C DISTRIBUIDORA DE BEBIDAS LTDA, 0779153700164, 26645281000123; AURILENE PEREIRA ALVES ME, 0752753700139, 11100797000115; AURINETE DE SOUSA, 0799255800103, 05345006000114; AURISSON REIS COMERCIO DE CAMA, MESA E BANHO LTDA, 0789991800172, 32752175000141; AURIUM CONSTRUTORA E COMERCIO LTDA, 0806814100171, 66326943000117; AURO DA ROCHA BOMFIM 313539\*\*\*\*, 0785155500159, 29970330000191; AURO RENATO MOTA MARINHO ME, 0768907900198, 20691220000116; AURORA ABADIA PORTO FERNANDES ME, 0750506200125, 09618924000120; AURORA COMERCIO DE ALIMENTOS E BEBIDAS LTDA, 0813304100121, 46205889000144; AURORA SELECT STORE LTDA, 0803049800111, 40565457000168; AUSTRALIS EMPREENDIMENTOS E CONSULTORIA LTDA, 0798471000197, 04340103000151; AUTENTICA CONVENIENCIA MULTIMARCAS ROUPAS E ACESSORIOS AGRINGA LTDA, 0801012200122, 39446031000106; AUTENTICO PROSPERO CONFECOES E EVENTOS LTDA, 0775063500198, 14035095000193; AUTENTIQUE EMPRESARIAL LTDA, 0739250100100, 02924671000174; AUTO CAPAS FEDERAL LTDA ME, 0759407100150, 01928078000133; AUTO CE FINANCIAMENTOS LTDA ME, 0780152500122, 27230521000191; AUTO CENTER BOX 15 LTDA, 0761105300124, 15702070000169; AUTO CENTER E SERVICOS SANTA ANA DE GUADALUPE LTDA, 0738566200122, 38076816000171; AUTO CENTER JOAO VIEIRA LTDA, 0769808400152, 19335357000159; AUTO CENTER REVISE LTDA, 0790332700100, 32926798000193; AUTO CENTER RUA 12 LAVA JATO E BORRACHARIA LTDA, 0768549800160, 10391008000180; AUTO CENTRO AUTOMOTIVO LTDA ME, 0757916300151, 07217663000101; AUTO CENTRO GUIMARAES LTDA, 0780371000133, 27358619000129; AUTO CENTRO NOVA VIDA LTDA ME, 0757096500105, 13522406000186; AUTO CENTRO SAO JORGE MECANICA E ELETRICA DE VEICULOS AUTOMOTIVOS LTDA, 0770148000105, 00553305000120; AUTO DETALHES CENTRO AUTOMOTIVO LTDA-ME, 0751965100170, 10783533000140; AUTO DIAG SERVICOS AUTOMOTIVOS LTDA, 0772405300109, 22589794000103; AUTO ELETRICA BRA-KAR LTDA, 0731106200172, 01258094000166; AUTO ELETRICA MARAVILHAS LTDA, 0730459100102, 00509364000100; AUTO ELETRICA MINEIRINHO LTDA, 0741124600150, 03873784000150; AUTO ELETRICA MOURA LTDA ME, 0764986600106, 37121662000120; AUTO ELETRICA OLIVEIRA LTDA, 0749205300135, 09024732000196; AUTO ELETRICA POSITIVO LTDA ME, 0755979900109, 12917329000109; AUTO ESTIMA BIJOUTERIAS LTDA, 0737733600216, 02043005000208; AUTO FACIL VEICULOS LTDA ME, 0746293200168, 72634504000174; AUTO FILADELFIA LTDA ME, 0746298600105, 01631415000126; AUTO FRANCE PECAS E SERVICOS LTDA, 0745216600108, 06091945000142; AUTO GIRO REPRESENTACAO LTDA, 0752345700187, 10941701000189; AUTO IMPORT SOLUCOES AUTOMOTIVAS LTDA, 0766232300116, 19182218000132; AUTO LANTERNAGEM E PINTURA JUNIOR CAR LTDA ME, 0749672200101, 01832693000141; AUTO LINK APOIO ADMINISTRATIVO LTDA - EPP, 0763164200188, 08877184000184; AUTO MECANICA CANADENSE LTDA, 0779265100193, 07607558000189; AUTO MECANICA E ELETRICA RG LTDA, 0750110300131, 09443015000107; AUTO MECANICA ESPIRITO SANTO LTDA, 0805348900149, 24889883000109; AUTO MECANICA MAGAIVE LTDA, 0807414300198, 01626010000108; AUTO MECANICA MATEUS LTDA, 07404874000163, 03540155000109; AUTO MECANICA OLIVEIRA LTDA, 0742423000187, 04545454000107; AUTO MECANICA POLARA LTDA, 0747464600198, 07850203000116; AUTO MECANICA SALIM LTDA, 0780069800114, 36763241000130; AUTO MECANICA WA LTDA, 0769820900135, 2117940000186; AUTO MIX COMERCIO E SERVICOS LTDA, 0738764100132, 02653128000180; AUTO PARK ESTACIONAMENTO ROTATIVO LTDA, 0740373300321, 03484794000366; AUTO PARK ESTACIONAMENTO ROTATIVO LTDA, 0740373300755, 03484794000870; AUTO PARK ESTACIONAMENTO ROTATIVO LTDA - EPP, 0740373300240, 03484794000285; AUTO PARK ESTACIONAMENTO ROTATIVO LTDA - EPP, 0740373300593, 03484794000447; AUTO PARK- ESTACIONAMENTO ROTATIVO LTDA EPP, 0740373300160, 03484794000102; AUTO PECA & CESSORIOS ALVORADA LTDA, 0777923900147, 25453373000149; AUTO PECAS ALVORADA LTDA ME, 0733859600131, 37103587000174; AUTO PECAS ANDRADE SANTOS LTDA, 0758628800190, 14311031000178; AUTO PECAS CONEXOES TROVAO LTDA, 0748711200156, 08806873000106; AUTO PECAS E MECANICA JM LTDA, 0776241300198, 24503809000102; AUTO PECAS ELETRICAS DO ZEZINHO LTDA EPP, 0732158400170, 00511667000159; AUTO PECAS LESTE LTDA, 0730726200197, 24940454000100; AUTO PECAS MARQUES E MARQUES LTDA, 0750641000163, 10141652000108; AUTO POSTO 107 SUL LTDA, 0746955100146, 37106895000153; AUTO POSTO JB LTDA, 0730968000335, 00672345000434; AUTO POSTO SAO MARCOS LTDA, 0734513600158, 72587132000172; AUTO RECONDICIONADORA DIAS LTDA ME, 0773091400112, 03268376000170; AUTO REGULADORA HG LTDA ME, 0730949900130, 00725093000111; AUTO SCOTT SUCATAS E RESIDUOS LTDA, 0793643300109, 34720187000110; AUTO SHOPPING SOBRANDU



DERIVADOS DE PETROLEO LTDA, 0731150900168, 37128428000124; AUTO SHOW COMERCIO DE VEICULOS LTDA, 0745421800180, 00663108000164; AUTO SUPREMA BATERIAS E PECAS LTDA, 0760596400142, 15416547000140; AUTO VIACAO VITORIA LTDA, 0757182700125, 13543337000197; AUTO VIP CAR - CENTRO AUTOMOTIVO LTDA, 0759327200159, 14696803000137; AUTO ZEMA VEICULOS PECAS E SERVICOS LTDA, 0743689900137, 05029893000111; AUTO ZERO COMERCIO DE VEICULOS LTDA, 0752093800140, 10754305000142; AUTOCENTER CANAA OFICINA MECANICA E ELETRICA LTDA, 0813945900115, 46538387000135; AUTOCENTER EXPRESS LTDA, 0777915200115, 25423489000135; AUTOLUB COMERCIO DE LUBRIFICANTES LTDA, 0750298900140, 09520413000171; AUTOMATA TECNOLOGIA EM INFORMATICA LTDA, 0744296800194, 03596335000102; AUTOMOTINTAS LTDA ME, 0772056200171, 22400895000194; AUTOP FUNILARIA, PINTURA E COMERCIO DE VEICULOS E PECAS LTDA, 0792316200170, 34002200000103; AUTORIO ADMINISTRADORA E CONSTRUÇÃO LTDA, 0787755700163, 37029048000485; AUTOSETA CENTRO AUTOMOTIVO LTDA EPP, 0770446300166, 21538382000181; AV VEICULOS MULTIMARCAS LTDA, 0811163500122, 45048639000185; AVAL - SOLUCOES TRIBUTARIAS E CORPORATIVAS INTELIGENTES LTDA, 0792107800159, 33881262000161; AVAL CONSULTORIA E GESTAO DE NEGOCIOS LTDA, 0815742600105, 47487477000107; AVAL EMPREENDIMENTOS E PARTICIPACOES LTDA, 0751390700117, 10510882000199; AVAL PARTICIPACOES LTDA, 0751434200130, 10534100000151; AVALLONE BRASILIA - COMERCIO DE ALIMENTOS LTDA, 0759820200179, 14991703000133; AVALLONE ROMULO ATHANAZIO LTDA, 0771540700154, 22190181000107; AVANCAR MULT SERVICOS DE ENGENHARIA E CONSTRUTORA LTDA, 0772629600181, 22706794000146; AVANCO CONSERVACAO E LIMPEZA LTDA, 0769804400174, 21181348000100; AVANCO CONSTRUÇÕES E SERVIÇOS LTDA, 0816659900103, 08080377000100; AVANI DE TORRES QUINTANILHA ME, 0762864700126, 17231469000134; AVANT CONSTRUÇÕES LTDA, 0763537500181, 17642905000168; AVANTE ASSESSORIA, CONSULTORIA E PARTICIPACOES LTDA, 0788268600161, 31776413000196; AVANT-GARDES ALLIANCE CONSU. EMPRES. VIAGENS E TURISMO CORPORATIVO LTDA, 0756353600148, 13079657000138; AVELINA FLORISA DE LEMOS ALMEIDA REGO 462374\*\*\*\*, 0772044500108, 22326732000109; AVELINO SENA MOURA PINTURAS - ME, 0752122200141, 10616677000102; AVELLAR CONSTRUTORA LTDA, 0789275300117, 32315505000131; AVENIDA CNB NORTE COMERCIO DE ALIMENTOS LTDA, 0815014300124, 47085193000194; AVENIDA HOOKAH LOUNGE E BAR LTDA, 0795900900165, 35982154000100; AVENIDA P2 DISTRIBUIDORA DE BEBIDAS E CONVENIENCIA LTDA, 0778635300185, 26326022000130; AVICOLA BRASILIA LTDA, 0769551800153, 21034470000146; AVICULTURA ALBATROZ LTDA ME, 0760979400110, 15674568000165; AVICULTURA MENDES LTDA, 0733340900114, 26979278000146; AVICULTURA STOCK LTDA-ME, 0773431100144, 38038600000111; AVILA CONSTRUÇÕES LTDA, 0767446500114, 19869206000180; AVILA TUR EMPREENDIMENTOS LTDA, 0756115800140, 12875703000142; AVISA BSB SERVICOS TEC EM VIGIL SANIT TEC E MEIO AMBIENTE S/C LTDA, 0740849100155, 03492445000124; AVL CONSTRUÇÕES E REFORMAS LTDA, 0777199800106, 25005678000198; AVP SERVICOS TERCEIRIZADOS LTDA, 0787862300177, 07631513000140; AVR ELETRICA E MOTORES LTDA, 0777066100146, 24963736000123; AVRA CONSTRUTORA LTDA, 0782734200187, 28635896000102; AVS MATERIAIS PARA CONSTRUCAO LTDA, 0808878500126, 43791159000184; AVS PARTICIPACOES E SERVICOS LIMITADA, 0809606900165, 44207361000189; AVVI - CONSULTORIA E REFORMAS LTDA ME, 0774027200149, 23503946000176; AVVIVARE SAÚDE E EDUCAÇÃO Sociedade Empresária Limitada, 0783206000135, 28939337000188; AVW LOCAAO DE MAQUINAS E EQUIPAMENTOS LTDA, 0758689700101, 14328742000155; AW CAFETERIA E DELICIAS LTDA, 0761850600134, 16654768000119; AW CAFETERIA LTDA, 0786204800139, 21156852000142; AW COMERCIO DE ILUMINACAO E MATERIAIS ELETRICOS LTDA, 0758064400170, 13983350000167; AWR COMERCIO DE ALIMENTOS LTDA, 0755932600176, 12847170000195; AWSM COMERCIO VAREJISTA DE EQUIPAMENTOS DE INFORMATICA LTDA, 0788918500115, 32101960000134; AXIA CONSULTORIA AMBIENTAL LTDA, 0749300700153, 09069292000193; AXIOMAS BRASIL PESQUISA CURSOS E CONSULTORIA LTDA ME, 0750836000103, 10275628000153; AY FERAZ E OLIVEIRA SERVICOS DE ESTETICA E COMERCIO DE PRODUTOS DE BELEZA LTDA, 0787285700138, 31207547000196; AYA CRED PROMOCOES E PARTICIPACOES LTDA, 0810151800144, 44529255000111; AYDA C DE M ESTEVES ESTETICA E BELEZA, 0763672600180, 17720073000150; AYRTON SOUZA ARAUJO ME, 0750197100130, 09483575000187; AYRTON DE SOUSA AGUIAR LTDA, 0753506900164, 11606675000103; AYUME COMERCIO DE ACESSORIOS DE MODA LTDA, 0776635200192, 24726653000110; AYUR MASSAGENS E TRATAMENTOS ESTETICOS LTDA ME, 0757773700100, 13899575000130; AZ CONSTRUÇÕES E ADMINISTRACAO LTDA, 0782814000125, 04247582000166; AZ FINANCE LTDA EPP, 0769655600150, 21106657000108; AZ PRODUCOES FOTOGRAFICAS LTDA, 0772399000129, 22562889000133; AZ REPRESENTACOES COMERCIAIS LTDA, 0773549600140, 23196379000152; AZ TECNOLOGIA LTDA, 0742855200103, 04759978000192; AZENETE VERAS CAVALCANTE CASTRO ME, 0744815800114, 05854073000164; AZEVEDO & MORAES CONFECÇÕES LTDA, 0740248100142, 03420948000194; AZEVEDO E AZEVEDO LTDA ME, 0730052600145, 03605847000198; AZEVEDO

EMPREENHIMENTOS IMOBILIARIOS LTDA ME, 0753175700155, 11379155000105; AZEVEDO VEICULOS LTDA, 0770871200100, 21822435000191; AZGADE INTERMEDIACAO NEGOCIAL CONSULTORIA ESOLUCOES AMBIENTAIS LTDA ME, 0755686500107, 38079273000146; AZIMUT CAPITAL LTDA, 0784707800175, 29804792000139; AZTP COMERCIO DE PAO DE QUEIJO LTDA, 0797138100117, 36687335000177; AZURE EXPRESS TRANSPORTE E LOGÍSTICA LTDA, 0789015000261, 10694113000430; B & A COMERCIAL DE COSMETICOS E ELETRONICOS LTDA, 0794437100106, 35223595000129; B & D & M ENGENHARIA LTDA, 0809898400168, 44376205000141; B & J - COMERCIO E SERVICOS LTDA - ME, 0750837500126, 1027575000141; B & S CONSTRUÇÕES LTDA, 0754251400186, 12140504000196; B A T M PECAS & ACESSORIOS AUTOMOTORES LTDA, 0756667300180, 13266616000150; B B CONFECÇÃO, ACESSORIOS E ARTIGOS DO LAR LTDA, 0790759000115, 33154797000130; B B DE MIRANDA & CIA LTDA, 0739502800178, 02107003000154; B B FACTORING FOMENTO MERCANTIL S/A, 0807783000110, 38011938000180; B C SOLUÇÕES EM CERTIFICADO DIGITAL LTDA, 0787300500211, 21684498005511; B C SOLUCOES EM CERTIFICADO DIGITAL LTDA ME, 0787300500130, 21684498005007; B DE L OLIVEIRA REIS COMERCIAL DE TINTAS EI, 0778087300193, 26033037000100; B DE OJANUARIO BARBEARIA, 0795746800178, 10902131000118; B E M ATENDIMENTOS MEDICOS LTDA, 0806337500169, 42380969000185; B F A PEREIRA - GESTÃO EMPRESARIAL, 0782998000123, 28803621000122; B F REVOREDO DROGARIA E SERVICOS ADMINISTRATIVOS LTDA, 0793429500151, 34509744000158; B G DE SALES LANCHONETE ME, 0749157300185, 09001549000175; B H DE OLIVEIRA-ME, 0741533400149, 38045936000101; B I MARKETING LTDA, 0766083600156, 19097743000150; B J COMERCIO DE ROUPAS LTDA, 0810069000180, 44488253000121; B L A CARVALHO SALAO DE BELEZA, 0787194300188, 31190964000173; B L C A DE OLIVEIRA, 0809327900100, 44054839000188; B MOHAMMAD HEIDER KARAKA, 0794710200148, 35351475000107; B R PONTE MERCADO ME, 0744122200108, 05455772000131; B ROCKERS PUB BAR LTDA, 0763115800177, 17378665000136; B T CONSTRUÇÕES E REFORMAS LTDA, 0807324400150, 42927465000132; B V CONSTRUÇÕES CIVIL & REFORMAS EM IMOVEIS LTDA, 0794310400140, 35100435000192; B&C MOVEIS PARA ESCRITORIO, DECORACAO E AUTOMACAO COMERCIAL LTDA EPP, 0745765100104, 06859880000132; B&F SERVICOS DE REFORMA E PINTURA EM EDIFICIOS LTDA, 0750788400178, 10247305000156; B&G BEBIDAS E DESTILADOS DELIVERY LTDA, 0788121500118, 31657198000104; B&G SIS VERIFICACAO VEICULAR LTDA EPP, 0768720600123, 20585336000170; B&J COMPRA E VENDAS DE MALAS LTDA, 0808929800180, 43820803000103; B&M SERVICOS EDUCACIONAIS LTDA, 0778657500152, 24913543000168; B&T DOCERIA LTDA, 0751309700107, 10471264000187; B. B. DE ALMEIDA COMERCIO DE FERRAGENS, 0816241100167, 47775634000180; B. BARBOSA DE ALMEIDA LTDA, 0816676900140, 48018924000141; B. D. - PIZZARIA LTDA - ME, 0765446100160, 18727025000157; B. F. COMERCIO DE FLORES LTDA, 0769235200150, 20861931000191; B. J. ARAUJO E CIA LTDA ME, 0794456300131, 33497926000193; B. L. FERREIRA COMERCIO DE ALIMENTOS, 0788685300143, 31984406000180; B. N. SANTOS DROGARIA - ME, 0779210700105, 26687677000133; B. P. CAVALCANTI BAR E RESTAURANTE, 0791758100149, 33704500000163; B. Q DESIGNER DE EVENTOS LTDA, 0773280200188, 23065967000157; B. S. D. DE SOUZA LTDA, 0781596200111, 28036470000124; B. S. DE OLIVEIRA UTILIDADES, 0776537700123, 24675248000110; B. S. SANTOS, 0794959800185, 35459649000150; B.A. CARVALHO CAMACHO, 0802644400118, 40069659000119; B.C.C. BRASILIA COMERCIAL CIRURGICA LTDA, 0804098100193, 41166952000167; B.H CONSULTORIA LTDA, 0815862500140, 47565925000143; B.H.O.S REFORMAS DE IMOVEIS LTDA, 0778242000100, 26105986000158; B.P. DROGARIA E PERFUMARIA LTDA, 0763817100175, 17815241000191; B.P. RABELO ASSET GESTAO DE RECURSOS LTDA, 0817541100160, 43405478000104; B.R.M DA CRUZ COMERCIO VAREJISTA DE VESTUARIO, 0774303200179, 23599027000148; B.S.B MAQUINAS LTDA, 0804841900144, 41568554000177; B.V COMERCIO DE ALIMENTOS LTDA, 0778633200132, 26327345000148; B/FERRAZ COMUNICAÇÃO PROMOCIONAL LTDA, 0788732600209, 06146321000347; B-2 INFORMATICA LTDA, 0804790100111, 04820557000120; B2B CONSULTING INFORMATICA LTDA, 0752741300190, 11159363000190; B2B TECNOLOGIA LTDA, 0773618000194, 23131146000171; B2IT SERVICOS DE MULTIMIDIA E TELECOM LTDA EPP, 0749458600170, 08666365000161; B2NT SOLUCOES EM TI LTDA, 0765533200171, 18701969000155; B3 PARTICIPACAO IMOBILIARIA LTDA, 0795310000140, 35652531000143; B4 CONSULTORIA EM GESTAO EMPRESARIAL LTDA, 0771681000191, 22260067000106; BAA LOGISTICA DE CARGAS LTDA, 0790415200113, 32972883000198; BABULU COMERCIO DE DOCES E EMBALAGENS LTDA, 0782184600110, 28289474000114; BABILONIA COMERCIO DE PRODUTOS NATURAIS LTDA, 0767832600160, 20062108000116; BABILONIA CONSTRUCAO LTDA, 0816254300143, 47783241000118; BaBoBi SHOP COMERCIO Sociedade Empresária Limitada, 0783453400156, 29079231000114; BABY HAIR CABELEIREIROS LTDA, 0734023900112, 26500694000110; BACANAS SOM LTDA, 0764981500111, 18458557000136; BACELAR & NOGUEIRA LTDA ME, 0748314300219, 08491645000267; BAD ASS COMERCIO VAREJISTA DE SUPLEMENTOS E ACESSOR ESPORTIVOS LTDA ME, 0759447800188, 14752529000176; BAD BOY COMERCIO DE SUPLEMENTOS E ARTIGOS

ESPORTIVOS LTDA ME, 0767991900125, 20131396000113; BADBOY DEPOSITO DE BEBIDAS LTDA, 0769583000170, 21090398000174; BADECO PERFILADOS LTDA ME, 0769800000171, 21171190000180; BADUY & CIA LTDA - EPP, 0781641900202, 21308804000203; BAETA DE MENDONCA PARTICIPACOES LTDA., 0785799800108, 30418413000151; BAGATINI SERVICOS DE APOIO ADMINISTRATIVOS LTDA, 0795419400100, 35708788000170; BAGGIO ARQUITETURA CONSULTORIA SS LTDA, 0810010100146, 94209145000140; BAGGIO CONSTRUCOES CIVIS LTDA, 0791885900187, 72315120000199; BAHASA COZINHA E BAR LTDA, 0769160100153, 20845625000161; BAHIA SUPERMERCADO, ACOUGUE E PADARIA LTDA, 0772425200126, 22586794000150; BAIANOS E BAIANOS RESTAURANTE LTDA, 0789175000120, 32272992000100; BAIUCA COZINHA E BAR LTDA, 0775228800192, 24014387000101; BAKER TILLY BRASIL MG AUDITORES INDEPENDENTES LTDA, 0767506400226, 26230862000366; BALLOONATICA LTDA - ME, 0740094600248, 03355700000278; BALLOONATICA LTDA ME, 0740094600167, 03355700000197; BALSAS RESTAURANTE LTDA ME, 0750746400137, 08768315000195; BALUARTE PROMOCAO DE VENDAS LTDA, 0781253900132, 27846524000154; BAMBIA TRANSPORTES LTDA, 0788063900147, 31565519000140; BAMBOA COMERCIO DE BEBIDAS E ALIMENTOS LTDA, 0785670100114, 30344587000117; BAMBOA COZINHA DE BAR LTDA, 0773431700176, 23146776000110; BAMBU ESPETARIA LTDA, 0778174600101, 26072344000108; BANCA FONTE DO SABER LTDA ME, 0751766000108, 72615644000103; BANCO FICO DE CARBONO FLORESTAL LTDA, 0786941900195, 30461740000196; BANDEIRA & BANDEIRA LTDA, 0747562700189, 04977991000118; BANDEIRANTE CONSULTORIA E INCORPORACAO LTDA, 0764163500119, 18032813000129; BANDEIRANTE DELIVERY DE BEBIDAS LTDA, 0806586100130, 42513568000156; BANDEIRANTES COMERCIO ATACADISTA DE CEREAIS LTDA, 0803614800140, 14209887000137; BANGALO BAR E RESTAURANTE LTDA, 0778370400179, 26201976000116; BANHOS OLIVEIRA LTDA, 0749504800148, 09171480000128; BANKRED SOLUCOES FINANCEIRAS LTDA ME, 0770499600148, 21570632000160; BANTIM - ESTETICA ORAL E IMPLANTE LTDA ME, 0750625200269, 09813856000231; BAPPS SOLUCOES CORPORATIVAS LTDA, 0763216400123, 17447239000107; BAR & LANCHONETE BOM JESUS LTDA ME, 0753191400187, 11387641000167; BAR & RESTAURANTES LOVE HOOKAH LTDA, 0785170700104, 30000439000185; BAR CASA DE ROCK VELHO OLHO DE COBRA COMERCIO LTDA ME, 0760511100165, 15376597000140; BAR DA PRACA COMIDA DE BOTECO LTDA, 0780174900107, 27260964000125; BAR DO ARMAGEM LTDA, 0763693000174, 72640774000198; BAR DO FUTEVOLEI LTDA, 0770733600137, 21735349000141; BAR DO RAIMUNDO LTDA ME, 0753584000176, 01698596000108; BAR E DISTRIBUIDORA DE BEBIDAS 708 NORTE LTDA, 0785908900140, 30467790000180; BAR E DISTRIBUIDORA DE BEBIDAS SÃO SEBASTIÃO LTDA ME, 0752027800170, 10804343000162; BAR E LANCHES L NORTE LTDA ME, 0733417600195, 00644963000128; BAR E LANCHONETE BEM ME QUER LTDA ME, 0731013300100, 32907354000100; BAR E LANCHONETE COMERCIAL SILVA LTDA ME, 0739041000102, 02810913000107; BAR E LANCHONETE DO DOC LTDA, 0790900200197, 33218676000105; BAR E LANCHONETE DO GALEGO LTDA, 0752407200182, 10979006000106; BAR E LANCHONETE FIUZA LTDA, 0754735500189, 12537762000100; BAR E LANCHONETE GABRIELA LTDA, 0752668100149, 11113210000102; BAR E LANCHONETE NANA LTDA, 0759903700136, 15038682000107; BAR E LANCHONETE RIBEIRO LTDA ME, 0738022200160, 02285050000198; BAR E LANCHONETE ROSEANA LTDA, 0795103400100, 01107297000151; BAR E LANCHONETE SANTANA LTDA ME, 0738840500124, 02694605000155; BAR E MERCERIA MONTALVÃO LTDA-ME, 0749437400147, 09141165000158; BAR E MERCERIA RECANTO DE PAZ LTDA, 077108300170, 26060043000156; BAR E PETISCARIA SABOR NORDESTINO LTDA, 0779675800110, 26952398000150; BAR E PETISCO CHEGA MAIS LTDA, 0764544500106, 18237220000107; BAR E POUSADA R & E LTDA ME, 0753235500122, 26470773000125; BAR E RESTAURANTE BALCONY LTDA, 0776291500182, 24536685000153; BAR E RESTAURANTE CHURRASCO MISTO LTDA, 0811420600180, 01529518000180; BAR E RESTAURANTE COELHO LTDA, 0745429500186, 06119011000171; BAR E RESTAURANTE CRISTAL LTDA, 0731559300152, 00578633000181; BAR E RESTAURANTE DA ROSA LTDA EPP, 0771338800114, 10487529000135; BAR E RESTAURANTE DO CARLINHO LTDA ME, 0754356400135, 12230778000176; BAR E RESTAURANTE ESPACO ABERTO LTDA, 0766754700132, 19457523000190; BAR E RESTAURANTE ESTRELA LTDA ME, 0766559100180, 19359089000105; BAR E RESTAURANTE LAMPILAO E MARIA BONITA LTDA ME, 0765748500153, 18870118000136; BAR E RESTAURANTE LB LTDA, 0790050200127, 32783182000100; BAR E RESTAURANTE LUGAR NENHUM LTDA, 0761832000120, 72610819000181; BAR E RESTAURANTE MG LTDA, 0753258100112, 11423849000194; BAR E RESTAURANTE PEQUIM LTDA, 0733404300155, 33495607000149; BAR E RESTAURANTE PREFEITURA LTDA, 0796486500194, 36350255000121; BAR E RESTAURANTE SOUZA RAMOS LTDA, 0796267300106, 36242613000182; BAR E RESTAURANTE TAVEIRO LTDA - ME, 0753277100149, 11431675000101; BAR E RESTAURANTE TIA ZELIA LTDA, 0754693600130, 12495240000193; BAR E RESTAURANTE TREM DO MILHO LTDA, 0751286100109, 10465398000195; BAR E RESTAURANTE TROPICAL LTDA, 0775951600164, 24183615000169; BAR E RESTAURANTE UIRAUNA LTDA ME,

0751610800166, 10623316000193; BAR E RESTAURANTE VILA PLANALTO LTDA, 0780931600181, 05492417000132; BAR E SNOOKER DO PERU LTDA ME, 0749061800195, 08968171000110; BAR ENCONTRO DOS AMIGOS LTDA, 0730446700157, 00560383000152; BAR FAROL BEER 66 LTDA, 0798381900199, 37364723000180; BAR LANCHES ESTRELA DE MINAS LTDA ME, 0747654900176, 01911627000167; BAR NOSSO BAR LTDA EPP, 0730874200101, 01027911000175; BAR SNOOKER 405 LTDA ME, 0734013600116, 38055844000102; BAR TISTA RESTAURANTE E LANCHONETE LTDA, 0790171700147, 32844928000149; BAR, ACOUGUE E MERCERIA 2 IRMAOS LTDA ME, 0762873500100, 17252323000175; BARACAT CORRETORA DE SEGUROS E CONSULTORIA LTDA, 0800229500189, 38390044000153; BARAO DE ITAPERUNA EMPREENDIMENTOS LTDA, 0796913200173, 34132370000102; BARAO SANDUICHES & MASSAS LTDA, 0770729700122, 21719741000105; BARATAO DEDETIZADORA LTDA ME, 0778310100161, 02417229000151; BARBARA CRISTINA ARAUJO FRANCA CORRETORA, 0809291700149, 44036575000130; BARBARA DOS SANTOS SILVA 025374\*\*\*\*, 0762986900120, 17292937000180; BARBARA ELIS MEDICA AMBULATORIAL LTDA, 0807003000131, 42738768000107; BARBAS BIKE LTDA, 0779571200183, 26895379000139; BARBEARIA BRAZILIAN BARBERSHOP LTDA, 0782682600163, 28646591000198; BARBEARIA CAMPOS 120DF LTDA, 0776532200122, 24639287000162; BARBEARIA DO GG LTDA, 0800050700139, 38316718000164; BARBEARIA E COSMETICO CENTRAL LTDA, 0812363400146, 45718911000197; BARBEARIA ESTILO DOM LTDA, 0812216800190, 45644624000180; BARBEARIA INOVA LTDA ME, 0772911400151, 22859711000159; BARBEARIA IVAN PTRUCCI LTDA, 0780973100144, 27647644000122; BARBEARIA KINGDOM LTDA, 0775292500102, 24028780000146; BARBEARIA NA REGUA LTDA, 0816911700177, 48144519000170; BARBEARIA TREZENTOS E DOIS LTDA ME, 0730068800165, 00443457000170; BARBER SHOP & CONSULTORIA EMPRESARIAL LTDA, 0788422300134, 31845612000109; BARBER TAGUATINGA MAIN ST COMERCIO DE BEBIDAS E PRODUTOS LTDA, 0796361200101, 36254198000187; BARBERA COMERCIO DE BEBIDAS LTDA EPP, 0752475000134, 11016812000141; BARBHARA HALLYSMANN RAPOSO LIMA ALVES EIRELI, 0790254700136, 31462274000207; BARBOBSA EMPREENDIMENTOS E VESTUARIO LTDA, 0754729400178, 12521629000166; BARBOSA & ALVES COMERCIO DE COLCHOES LTDA ME, 0782892400144, 12908201000170; BARBOSA & CASTRO CONSULTORIA EMPRESARIAL E EMPREENDIMENTOS IMOBILIARIOS LTDA., 0791107300166, 33344089000162; BARBOSA & FREITAS LTDA ME, 0772837700134, 22828231000120; BARBOSA & GOMES ESCRITÓRIO DE APOIO ADMINISTRATIVO LTDA-ME, 0780731800136, 05018241000181; BARBOSA & LEITE LTDA ME, 0742915500140, 04809176000140; BARBOSA & SOUZA VENDA DE BEBIDAS LTDA, 0806604400144, 42522465000152; BARBOSA COMERCIO DE MATERIAIS DE CONSTRUCAO LTDA, 0785843600172, 30343378000159; BARBOSA DE PAULA INVESTIMENTOS LTDA, 0807647100183, 43101851000133; BARBOSA E ALMEIDA LTDA, 0770603800101, 07610093000115; BARBOSA E ARAUJO SORVETES LTDA, 0743498700168, 05100991000106; BARBOSA FIGUEIREDO COMERCIO ALIMENTICIO LTDA, 0758126700105, 14011953000160; BARBOSA PRESTADORA DE SERVICOS LTDA, 0771262500128, 22013426000112; BARBOSA RESTAURANTE LTDA, 0784576200102, 29709486000113; BARBOSA SERVICOS DE CONSTRUCAO LTDA, 0796111700131, 36107392000130; BARBOSA TAVARES ARMACOES LTDA, 0777653100135, 25256073000170; BARBOSA VIGILANCIA SANITARIA EM ALIMENTOS LTDA, 077283900152, 22767484000131; BARBOZA E RIBEIRO ADVOGADOS, 0813407000138, 46259162000140; BARCELAR TRANSPORTE E VEICULOS 100DF LTDA, 0775934000103, 24324637000100; BARCELONA DISTRIBUIDORA DE EQUIPAMENTOS E SUPRIMENTOS ELETRONICOS LTDA, 0804082700102, 04568856000119; BARCELOS & JANSSEN ADVOGADOS ASSOCIADOS, 0766492800321, 06888951000478; BARCO LTDA, 0808993400147, 00966891000135; BARI PIZZERIA E CREPERIA GOURMET LTDA, 0782989500100, 28803560000101; BAROES DA BEBIDAS LANCHONETE LTDA, 0793388600157, 34581211000187; BAROLE BSB BAR E RESTAURANTE LTDA., 0800936500175, 39403005000109; BARONESA CENTRO DE DEPILACAO E ESTETICA LTDA, 0766013100120, 19061915000135; BARRA SOLUÇÕES E SERVIÇOS DE PORTARIA LTDA EPP, 0756994300131, 13390187000129; BARRACAO DO ZINCO LTDA, 0751616600126, 10623001000146; BARRETO & BASTOS SERVICOS ADMINISTRATIVOS LTDA ME, 0769872900101, 21171212000101; BARRETO COMERCIO DE PADARIA LTDA, 0739242000100, 02922410000115; BARRETO CONSULTORIA E REPRESENTACAO LTDA, 0813879800120, 26697693000107; BARRETO MOVEIS LTDA EPP, 0766297000109, 19205313000104; BARRETO MOVEIS E ELETROS LTDA, 0773728100100, 23303848000195; BARRETO MUNIZ CONSTRUÇÃO E ENGENHARIA LTDA, 0751959600190, 10782736000112; BARRIL BEER RESTAURANTE E CERVEJARIA LTDA, 0781888900130, 28205206000177; BARRIL DISTRIBUIDORA DE BEBIDAS E RESTAURANTE LTDA, 0776540400186, 24682942000165; BARRIO HOTEL LTDA, 0739153100109, 02870873000180; BARROS BARRETO ARTEFATOS DE MADEIRA LTDA EPP, 0745567700172, 38061222000197; BARROS E CAMPOS DISTRIBUIDORA DE CARNES LTDA, 0774470400127, 23713393000186; BARROS E LOPES REPRESENTACOES LTDA, 0769696500193, 21112524000144; BARROS E SOUZA COMERCIO DE PAES E CONVENIENCIA LTDA, 0784576700172, 29707618000178; BARROS ELETROICA E INFORMATICA LTDA ME, 0743571400130, 05125361000188; BARROS LOBACH PAES E CONVENIENCIAS

LTA, 08006423000136, 39226343000104; BARROS PROJETOS E SERVICOS LTDA, 0776460300177, 24618211000150; BARROS SC CLINICA MEDICA LTDA, 0787404700152, 31035887000187; BARROSO COMERCIAL DE ALIMENTOS LTDA ME, 0748749000111, 08826560000101; BARROZO REPRESENTACOES DE PRODUTOS ALIMENTICIOS LTDA, 0771539600176, 22192037000100; BARSAN ENGENHARIA LTDA, 0738740600151, 02644274000149; BARSAN SUPERMERCADO SERVICE LTDA, 0760993500178, 15684196000158; BARTOLOMEU FREITAS DOS SANTOS - ME, 0748418800110, 08512947000193; BARU RESTAURANTE LTDA EPP, 0762339700534, 16955896000526; BARUCK SISTEMAS CONSTRUTIVOS LTDA, 0783097800195, 28881433000117; BARUK CONSTRUTORA E INCORPORADORA LTDA, 0767836500194, 20059782000141; BASE COMERCIO DE MATERIAIS PARA CONSTRUCAO LTDA, 0752316100193, 10930864000166; BASE EDUCACIONAL LTDA, 0772688300199, 22705649000140; BASHAR SABBAGH 7064AB9\*\*\*\*, 0780333500159, 27298925000117; BASIS ENGENHARIA LTDA, 0762147000119, 09031891000118; BASTOS & CARDOSO COMERCIO DE MADEIRAS LTDA, 0764832800113, 18421872000199; BASTOS E RIBEIRO COMERCIO DE ALIMENTOS LTDA, 0776118200113, 24435491000161; BATISTA & SILVA DESIGNER LTDA, 0816018800103, 47655173000101; BATISTA CONSTRUCOES E REFORMAS LTDA, 0789645700130, 32545595000157; BATISTA SUPORTE E GESTAO ADMINISTRATIVA LTDA, 0747308500173, 07743777000195; BAUFA CONSULTING FINANCES LTDA, 0809233600161, 44001678000164; BAUHAUS PROJECT MANAGER LTDA, 0802061400278, 07102250000343; BAYMETRICS TECNOLOGIA LTDA, 0803114800109, 10326152000132; BAZAR ARAUJO LTDA - ME, 0730726000260, 37069622000267; BAZAR E PAPELARIA CRISTAL LTDA, 0731723400185, 02658862000131; BB TECNOLOGIA E SERVICOS S.A., 0732200700467, 42318949007006; BBB COMERCIO DE ALIMENTOS, BEBIDAS, MATERIAIS DE LIMPEZA E SERVICOS DE ENTREGA, 0805108400176, 41716760000187; BB CREDITO - BRASILIA BRASIL ATIVIDADE DE ECONOMIA DE CREDITO MUTUO PARA SERVIDO, 0796750300182, 36424800000187; BBS COMERCIO VAREJISTA DE PNEUS E RODAS LTDA, 0788505100116, 31822088000150; BB'S DIAMOND INDUSTRIA & COMERCIO DE ACESSORIOS DE MODAS LTDA, 0814264900171, 06921377000160; BBS SNOOKER BAR LTDA ME, 0758939600141, 14475907000111; BBZ EMPREENDIMENTOS IMOBILIARIOS SPE LTDA, 0808701100105, 43688553000191; BC CONSTRUCAO E INCORPORACAO LTDA, 0768255800138, 20238773000118; BC INVESTIMENTOS LTDA, 0816852200169, 48109230000110; BC SERVICOS DE CONSERVACAO E MANUTENCAO LTDA, 0756951100149, 13398654000167; BCC COSMETICOS LTDA, 0782534000117, 28558198000142; BCCL HOLDING DE PARTICIPACOES E EMPREENDIMENTOS IMOBILIARIOS LTDA, 0802674100163, 40348727000189; BCL COMERCIO DE CALCADOS LTDA, 0770794200180, 21755695000191; BCN COMPRA E VENDA DE VEICULOS LTDA, 0767310800175, 19779038000132; BCNS BRASIL CONSULTORIA NEGOCIOS E SERVICOS EMPRESARIAIS LTDA, 0805665600102, 72608516000124; BCSG SALAO DE BELEZA UNISSEX LTDA, 0779519100173, 26860170000130; BD COMERCIO DE ALIMENTOS LTDA, 0806122300130, 42264975000177; BD COMERCIO DE ALIMENTOS LTDA, 0806122300211, 42264975000258; BDI CONSULTORES ASSOCIADOS S/S LTDA, 0740849000100, 03708778000148; BDM EXPERIENCE PRODUCAO E ORGANIZACAO DE EVENTOS ESPORTIVOS LTDA, 0795575300109, 35798334000137; BDNV CONSTRUCOES E REFORMAS LTDA, 076484000120, 18424035000113; BDS ELETRONICOS LTDA, 0805459800100, 40165691000106; BEAR: SOLOS, FUNDACOES DE OBRA E CONSTRUCAO CIVIL LTDA, 0758429800181, 14192395000186; BEATRICE DA SILVA VILLAGE CONSTRUCAO E INCORPORACAO LTDA, 0811409100141, 11700316000102; BEATRIZ BACCI E ADVOGADOS ASSOCIADOS, 0748563600194, 07878320000198; BEATRIZ BARBOSA LEO 057184\*\*\*\*, 0796513500129, 36370584000134; BEATRIZ CASAGRANDE SIMPLICIO DA SILVA, 0793312200107, 34541253000194; BEATRIZ GOMES TEIXEIRA, 0792033400136, 33840450000141; BEATRIZ SALAO E COSMETICOS LTDA, 0770940700145, 21842222000121; BEAUTY BUSINESS COSMETICOS LTDA, 0779309100185, 26737473000160; BEBA PRODUCOES E EVENTOS LTDA, 0813406200109, 46258788000131; BEBE BEM COMERCIO DE BEBIDAS LTDA, 0798510800195, 37441051000169; BEBEDOURO BEER COMERCIO VAREJISTA DE BEBIDAS E TABACARIA LTDA, 0807043200190, 42761869000107; BECA COMERCIO DE ALIMENTOS LTDA, 0757705200165, 13857922000161; BECO BURGER COMERCIO DE ALIMENTOS LTDA, 0794380000183, 35143051000157; BEE DESENVOLVIMENTO DE SISTEMAS LTDA, 0804492600108, 30387180000177; BEEF PASSION INDUSTRIALIZACAO E COMERCIALIZACAO DE ALIMENTOS LTDA, 0800152900161, 12071922000330; BEENES - BULGADE EMPREENDIMENTOS E EMPREENDEDORES NACIONAIS E INTERNAC, 0767428000164, 19845923000172; BEENUTRI SERVICOS DE NUTRICAO LTDA, 0794368300130, 35136942000186; BEER BOXX DISTRIBUIDORA DE BEBIDAS E TABACARIA LTDA, 0770308200123, 21462937000159; BEGE BRASILIA COMERCIO DE MARMORES E GRANITOS LTDA, 07935626000161, 04046427000181; BEL INFORMATICA LTDA, 0788928100136, 32107636000123; BELA BELINHA BIJUTERIAS LTDA, 0766032700188, 04773838000179; BELA COMERCIO DE LOUCAS E CRISTAIS LTDA, 0772120900108, 22412622000160; BELA COR GRAFICA E SERVICOS LTDA EPP, 0749512600187, 09177547000131; BELA VISTA COMERCIO DE PRODUTOS MEDICOS LTDA, 0747615500154, 07956553000161; BELABIA PARTICIPACOES E EMPREENDIMENTOS LTDA, 0809810400108, 44323536000113; BELACRYL

INDÚSTRIA E COMÉRCIO DE TINTAS LTDA ME, 0753254800110, 04154591000102; BELAVIA INCORPORACOES E CONSTRUCOES LTDA, 0774635900139, 14234690000158; BELAVIE REPRESENTACAO COMERCIAL LTDA, 0767735500113, 19977441000176; BELEM - LOCACAO DE VEICULOS LTDA., 0758409800100, 14164048000140; BELEZA BRASILEIRA CABELO E ESTETICA LTDA, 0749915000102, 09361359000169; BELEZA PURA CONFECCOES LTDA, 0764755700148, 18343098000145; BELEZA RENASCER LTDA ME, 0737723300139, 02084719000183; BELEZA TOP COMERCIO DE PRODUTOS DE BELEZA LTDA, 0793354000130, 34561834000198; BELGRADO BURGER LTDA, 0770225700102, 21411801000110; BELIEVE ADMINISTRACAO E COORDENACAO DE CURSOS DE IDIOMAS LTDA, 0800339100126, 10934270000123; BELISSIMA MODAS LTDA, 0774422000114, 23673665000161; BELKRON INSTALACAO E MANUTENCAO DE EQUIPAMENTOS DE SEGURANCA LTDA, 0734529300108, 72579444000134; BELL E OUSADA MODA INTIMA DF68 LTDA, 0789564300116, 32491481000171; BELLA BRASILIA SERVICOS EM GERAL LTDA, 0759336200140, 04239073000191; BELLA CASA COMERCIO VAREJISTA DE ARTIGOS ENXOVAIS LTDA, 0799063000150, 37745649000141; BELLA COMERCIO DE PRODUTOS NATURAIS LTDA EPP, 0736615800110, 01477353000140; BELLA COMERCIO DE ROUPAS LTDA ME, 0759495600169, 14811552000194; BELLA COMERCIO DE UTENSILIOS LTDA, 0771260800108, 22008562000114; BELLA ELEGANCE COMERCIO DE ROUPAS LTDA, 0803307100184, 40713915000169; BELLAVIDA SERVIÇOS EM SAUDE LTDA, 0751986200149, 04100610000118; BELLAVIT FISIOTERAPIA DERMATO FUNCIONAL E ESTETICA LTDA, 0778476300119, 26254933000107; BELLE ICI COMERCIO DE CALCADOS E ACESSORIOS LTDA, 0753115900140, 11340444000192; BELLE MAKEUP LTDA, 0807703200214, 30322464000266; BELLEZA BRASILEIRA CONFECCOES E ARTIGOS DO VESTUARIO LTDA ME, 0762291600187, 16907337000117; BELLINELLO LANCHES LTDA, 0777079000161, 24952372000186; BEL-LUX REBOCOS PROJETA VEIS E PINTURAS LTDA, 0758485300148, 14215059000101; BELTRAO & BESSA ARQUITETURA LTDA ME, 0765112200140, 18504413000179; BEM BRASIL 300 LTDA, 0768283700100, 09481691000167; BEM BUSINESS MARKETING LTDA, 0784028200174, 29448093000101; BEM ESTAR PODOLOGIA LTDA, 0806856800198, 42657099000149; BEM ESTAR PRODUTOS MEDICOS E HOSPITALARES LTDA, 0799579200101, 38024514000150; BEM ESTAR REPRESENTACOES E COMUNICACOES LTDA, 0817611800166, 20586526000102; BEM ESTAR SERVICOS ODONTOLOGICOS LTDA, 0801476400146, 39679008000161; BEM ME VI MODA E ACESSORIOS LTDA ME, 0760238100179, 26436253000104; BEM MELHOR BRASILIA PADARIA E SUPERMERCADO LTDA, 0775835400138, 24285640000153; BEM MELHOR BRASILIA PADARIA E SUPERMERCADOS LTDA, 0775835400219, 24285640000234; BEM MELHOR DROGARIA & FARMÁCIA Sociedade Empresária Limitada, 0782520000101, 28532602000109; BEM MELHOR SUPERMERCADO LTDA, 0808732100166, 43705914000160; BEM STAR ACADEMIA LTDA, 0771071600110, 21922488000184; BEM TE VI AGROPECUARIA LTDA, 0752514600125, 11042536000196; BEM VIVER - COMERCIO DE PRODUTOS NATURAIS LTDA, 07604964600190, 10322768000135; BEM VIVER CLINICA DE PSICOLOGIA LTDA, 0814481100122, 46808030000120; BEMBEM COMERCIO DE ROUPAS E ACESSORIOS LTDA, 0761137200176, 15711085000193; BEMBOLADO FESTAS E EVENTOS LTDA, 0748987700102, 72573595000185; BENDITA LOCACAO DE MOVEIS PARA FESTAS LTDA, 0784010100119, 02096875000164; BENDITO BURGUER & CAFE COMERCIO DE ALIMENTOS LTDA, 0792850900162, 34295889000101; BENE LANCHES E REFEICOES LTDA, 0770373900134, 21944641000110; BENEDETTO ARTE E CIMENTO LTDA, 0784591300104, 29751475000100; BENEDETA DISTRIBUIDOR DE CONFECCOES LTDA, 0776470000141, 24639396000180; BENEDETA VILELA DA SILVA LTDA, 0776910900153, 24882568000141; BENEDETTO ADROVANO M VASCONCELOS EIRELI, 0787311200230, 31264691000245; BENEDETTO DOMINGOS DE OLIVEIRA 042423\*\*\*\*, 0780553700190, 27415914000170; BENEFIT CONSULTORIA LTDA, 0733448900298, 31936834000218; BENEPAPER COMERCIO DE PAPEIS LTDA, 0785307100280, 30142841000285; BENESSERE SERVIÇOS MÉDICOS LTDA, 0778910800139, 26493937000130; BENEVIDES BARTOLOMEU DAMASCENO ME, 0732991300168, 33461500000180; BENFICA CONSTRUCOES E INCORPORACOES LTDA, 0789821400173, 34293449000107; BENICIO E RIBEIRO PUBLICIDADE LTDA, 0816892700189, 48131696000111; BENJAMIN INOCENCIO DE CARVALHO MAIA ME, 0753075100105, 11323681000145; BENNUN SOLUCOES CONTABEIS LTDA, 0774274800177, 23592878000169; BENTO COMERCIO DE CARNES LTDA, 0795386400190, 35691213000191; BENTO JOAQUIM DA ROCHA - BAR E RESTAURANTE, 0775743100197, 24237246000140; BENTOS EDUCACAO LTDA, 0763735600107, 17746125000168; BENVENUTI CURSO DE IDIOMAS LTDA, 0753871000186, 11828663000115; BENVITTA ESTETICA CORPORAL E FACIAL LTDA., 0752072300156, 10826615000125; BERABAO SERVICOS AGRONEGOCIOS E MINERACAO LTDA, 0746834900133, 07479939000120; BERCARIO E CENTRO DE DESENVOLVIMENTO INFATIL EDUCART LTDA, 0776622800145, 24715774000167; BERÇÁRIO E CRECHE SANTO ANTÔNIO LTDA - ME, 0749691800160, 09264572000152; BERKENBROCK, MORATELLI & SCHUTZ ADVOGADOS ASSOCIADOS, 0800472200217, 09656345000687; BERLIN DISCOS-COMERCIO VAREJISTA DE DISCOS LTDA, 0732200000139, 32918849000135; BERLINCK MÓVEIS PLANEJADOS LTDA - ME, 0753555300175, 11639919000136; BERNADETE DE LOURDES DA SILVA ME, 0746536800190, 07313499000146;

BERNADES SERVICOS DE CONSULTORIA LTDA, 0770865700112, 21791203000113; BERNARDINA MARIA DE ARAUJO SOUSA ME, 0737816500170, 02088969000191; BERNARDINO PEREIRA LEITE, 0749847600103, 24909970000172; BERNARDO AMIGOS E COMIDA LTDA, 0780872700103, 27637303000176; BERNARDO DOS SANTOS FREITAS ME, 0755499200154, 12038028000105; BERNARDO ROSARIO FUSCO PESSOA DE OLIVEIRA, 0759318200168, 14678281000140; BERTO PEREIRA ASSUNCAO NETO 573686\*\*\*\*, 0767271100120, 19750492000160; BERTOL DESIGN LTDA EPP, 0741100300130, 03857474000142; BERTOL SERVICOS LTDA, 0756346900107, 13069887000116; BESSA & MACIEL ASSESSORIA IMOBILIARIA LTDA, 0780939000116, 27672867000140; BEST BSB TOUR TURISMO LTDA ME, 0777535100127, 25178395000148; BEST CHEF COMERCIO DE ALIMENTOS LTDA, 0750381800165, 09552643000112; BEST FACTORING LTDA, 0743896200106, 05331872000156; BEST I.T. CONSULTORIA EM TECNOLOGIA DA INFORMACAO LTDA ME, 0749337400110, 05924557000132; BEST TASTE RESTAURANTES LTDA, 0774328200172, 23640705000179; BEST WINE COMERCIO E IMPORTACAO LTDA ME, 0768224800187, 20324283000134; BETA COMERCIO DE MOVEIS LTDA ME, 0747581200137, 07917663000114; BETA CONSTRUCOES & TRANSPORTES UNIPESOAAL LTDA, 0801830900100, 03365563000171; BETA FINANCIAMENTO DE VEICULOS LTDA, 0810760400189, 44831298000157; BETA NUCLEAR BRASILIA LTDA, 0799255600198, 20934009000187; BETA REFEICOES LTDA, 0774670500133, 23829169000154; BETA SOLUCOES FINANCEIRAS LTDA, 0804260000110, 41256290000116; BETA-I BRASIL CONSULTORIA EM INOVACAO EMPRESARIAL LTDA, 0809435200199, 22103988000157; BETANIA FERREIRA DOS SANTOS 026878\*\*\*\*, 0803032400140, 40555850000170; BETANIA MOREIRA SANDRI 909514\*\*\*\*, 0763497600121, 17613880000174; BETFLIX DO BRASIL LTDA, 0808517100165, 43583469000103; BETH CAPACITACOES LTDA, 0774285700101, 23611604000170; BETH LANCHES LANCHONETE E RESTAURANTE LTDA ME, 0766158200184, 12223101000100; BETHESDA IMOVEIS LTDA, 0803966300128, 41093918000100; BETO RESTAURANTE LTDA, 0741549300106, 04073579000173; BETRIA ENGENHARIA LTDA, 0776367200109, 24564760000190; BETSAIDA COMERCIAL LTDA ME, 0781011100100, 05795599000110; BETTA INTERATIVA CONSULTORIA DIGITAL LTDA, 0776937300114, 24884430000181; BEUR BANK PAGAMENTO E COBRANCA EXTRA-JUDICIAL LTDA, 0788977000115, 32144102000177; BEV DROGARIA LTDA, 0783777400172, 02660008000100; BEVILAQUA COMERCIO DE PRODUTOS ALIMENTICIOS LTDA, 0799997200107, 38257494000167; BEZ AUDITORES INDEPENDENTES S/S, 0800393000118, 03559971000164; BEZERRA E JARDIM ENGENHARIA LTDA ME, 0756917100174, 05957380000170; BEZERRA E QUEIROZ COMERCIO E SERVICOS DE ALIMENTACAO LTDA, 0788440400170, 31859940000164; BEZERRA ESTETICA AUTOMOTIVA LTDA, 0808326400164, 43477879000170; BF ACESSORIOS AUTOMOTIVOS E BATERIAS LTDA, 0798649900192, 37518282000123; BF DE SOUZA SERVICOS DE COMUNICACAO E PUBLICIDADE, 0758569400135, 14260661000160; BFS ROUPAS E ACESSORIOS LTDA, 0781022200143, 27719799000127; BFV SPORTS - ESCOLA DE FUTEBOL LTDA-ME., 0752966500153, 11267096000175; BG MARKETING & NEGOCIOS DIGITAIS LTDA, 0802771000100, 40407547000120; BG QUINTA INFORMATICA ME, 0756446800180, 13132628000192; BGBRASIL E-COMMERCE LTDA, 0778447800125, 26227609000191; BGS COMERCIO DE VEICULOS LTDA, 0781847700136, 28162053000128; BGU COMERCIO VAREJISTA ADE MOVEIS LTDA, 0789516000167, 32417876000124; BH SERVICOS DE COMUNICACAO LTDA, 0751020500172, 04561633000120; BI - EDUCACAO INTERNACIONAL BRASILIA LTDA, 0765127300162, 18539806000118; BIA - BUSINESS INVESTIMENTOS E ADMINISTRACAO LTDA, 0800361800151, 20147250000166; BIANCA AYRES PALMA RIBEIRO 119DF LTDA, 0778089400136, 26042335000166; BIANCA DISTRIBUIDORA DE BEBIDAS LTDA, 0788068600109, 31616459000148; BIANCA FESTAS LTDA ME, 0747451800126, 01632191000177; BIANCA MODAS LTDA, 0772069000133, 22414342000190; BIANCA MORATO RODOPIANO DE OLIVEIRA ME, 0774895900104, 23839184000183; BIANCA VITALI PEDROSO SILVA 876382\*\*\*\*, 0799118600153, 37775305000185; BIANCO CONSULTORIA EM TECNOLOGIA DA INFORMACAO LTDA, 0798055900181, 37198323000141; BIANGULO BAR E RESTAURANTE LTDA, 0778064000118, 26009248000107; BIAVATI & PULCINELLI LTDA, 0748581500112, 26452466000111; BIBAS DISTRIBUIDORA DE VARIEDADES LTDA, 0730829700125, 33520883000110; BICALHO COMERCIO DE PLASTICOS E TECIDOS LTDA, 0751494000146, 10559215000109; BIE TRADUCAO DE LINGUAS LTDA, 0741493400135, 04045443000150; BIEL COMERCIO E FESTAS LTDA, 0775410800143, 24082627000105; BIG 10 PARANOIA COMERCIO DE ARTIGOS DO VESTUARIO LTDA, 0795624900135, 35823973000105; BIG COMERCIO DE PARAFUSOS E FERRAGENS LTDA, 0748040600148, 08258885000135; BIG HOUSE ESCRITORIOS IMOBILIARIOS LTDA, 0788474800189, 31881769000190; BIG HOUSE SEGMENTOS IMOBILIARIOS LTDA, 0787419900128, 31327594000173; BIG MONKEY BRASILIA COMERCIO DE ROUPAS LTDA, 0810552200172, 44729121000144; BIG TECNOLOGIA DA INFORMACAO LTDA, 0793121600160, 34440476000165; BIGAO ZHANG LTDA, 0770944800187, 21859783000133; BIGE REAL UTILIDADES DO LAR E BRINQUEDOS LTDA, 0749959800163, 07859768000164; BIGJOE INVESTIMENTOS IMOBILIARIOS LTDA, 0802718700187, 40374545000182; BIG'S MARCAS REPRESENTACOES DE GENEROS ALIMENTICIOS LTDA, 0772322500127, 08258876000144; BIKE ALVES TOUR LTDA, 0777548800181, 25187770000116; BIKE SPORT BICICLETAS LTDA, 0772787800149, 22767550000173; BILBOQUE COMUNICACAO VISUAL LTDA, 0766727900177, 05902022000160; BILHARES GLOBO LTDA, 0743231000276, 04526260000237; BILHETERIA DIGITAL PROMOCAO E ENTRETENIMENTO LTDA, 0770787500653, 21689483000749; BILHETERIA DIGITAL PROMOCAO E ENTRETENIMENTO LTDA, 0770787500734, 21689483000900; BILHETERIA DIGITAL PROMOÇÃO E ENTRETENIMENTO LTDA, 0770787500491, 21689483000587; BILHETIX LTDA, 0783959800180, 29197992000170; BINO LANTERNAGEM E PINTURA LTDA, 0786215500158, 30624045000106; BIO - SOLUCOES ECOLOGICAS SANITARIAS LTDA ME, 0751832600171, 04033857000169; BIO LATINA IMPORTADORA E EXPORTADORA DE ALIMENTOS LTDA, 0786722100177, 30890460000101; BIO NUTRIS CLINICA NUTRICIONAL LTDA, 07446657000131, 05765767000125; BIOFARMA PRODUTOS FARMACEUTICOS LTDA, 0730555600110, 24900474000158; BIOGENIC CIENTIFICA PRODUTOS PARA LABORATORIOS E MANUTENCOES LTDA, 0745414800189, 06199192000193; BIOLABS CENTRO DE MEDICINA DIAGNOSTICA LTDA, 0805185900102, 41759871000170; BIOMA CONSULTORIA EM TURISMO E MEIO AMBIENTE LTDA EPP, 0756955400198, 74467986000140; BIOMIST PERFUMARIA E ODORIZACAO LTDA, 0750748100165, 10225006000110; BIOMUNDO PRODUTOS NATURAIS ALAMEDA SHOPPING LTDA, 0782527600147, 28551611000147; BIOON COMERCIO LTDA, 0743360800112, 05029691000170; BIOQUIMICAMED LTDA, 0815929500147, 47605822000160; BIOREGISTRO SERVICOS DE INFORMATICA LTDA, 0793844300106, 34830728000162; BIOTECH HEALTH LTDA, 0809950500130, 44409935000100; BIOTIPO CENTRO DE SAUDE E NUTRICAO LTDA, 0765288400100, 18635374000149; BIOVIDA SERVICOS DE SAUDE LTDA, 0797143300137, 11113137000179; BIRACONT CONTABILIDADE LTDA, 0730196000170, 36765758000168; BIS TRANSPORTE E TURISMO LTDA, 0756395400171, 13112898000131; BISCASEIRO PRODUTOS ALIMENTICIOS - LTDA, 0796624000167, 36409412000127; BISCAYNE TECNOLOGIA E PAGAMENTOS LTDA, 0779599200110, 26924166000198; BISCOITOS CHIMANGUINHOS LTDA ME, 0738037700288, 02292457000223; BISCOLI & NAFTALI ADVOCACIA, 0752745200114, 10955959000134; BISMARQUES UTILIDADES LTDA, 0787403400147, 28337346000107; BISPO E ROCHA PIZZARIA LTDA, 0788980100192, 29701070000159; BISPO E SILVA SOCIEDADE DE ADVOGADOS, 0817043000164, 48212566000103; BISTRO CHEF FIT RESTAURANTE E LANCHONETE LTDA, 0790402000137, 32966360000139; BISTRO TERRA GRILL RESTAURANTE LTDA-ME., 0775401500191, 24065947000149; BISTRO ZAWA 160DF LTDA, 0782994100107, 28839690000196; BISTROT DO MANUEL RESTAURANTE 0002 LTDA, 0772741300151, 22778182000169; BIZEL BEBIDAS E ALIMENTOS LTDA, 0784065100129, 29381767000190; BIZINOTO ENGENHARIA E CONSTRUCOES LTDA, 0788779900144, 32047191000133; BIZZINOTTO INVESTIMENTOS E PARTICIPACOES LTDA, 0792190700102, 33931407000191; BJ COSMETICOS LTDA ME, 0759697600100, 14937614000109; BJD TRANSPORTES E LOGISTICA LTDA, 0804647500144, 41463418000112; BK COMERCIO VAREJISTA DE BICICLETAS E TRICICLOS LTDA, 0804291500149, 41277022000180; BK CONSULTORIA E SERVIÇOS LTDA, 0754889400389, 03022122000509; BL COMERCIO DE CONFECCOES LTDA EPP, 0751101600126, 10392671000107; BL SOLUCOES HIDRICAS E AMBIENTAIS LTDA, 0796762400160, 36447939000146; BL TECNOLOGIA E SERVICOS LTDA, 0752337200162, 10942920000182; BLACK BIRD - VIAGENS E TURISMO LTDA, 0748208000193, 08463357000118; BLACK BLUE COMERCIO ATACADISTA E VAREJISTA DE ARTIGOS DE VESTUARIOS LTDA, 0789285700177, 32322942000182; BLACK CENTRO OESTE COMPONENTES LTDA - EPP, 0770870200157, 21818710000101; BLACK HEELS DISTRIBUICAO DE BEBIDAS E ALIMENTOS LTDA, 0775139000107, 23768383000148; BLACK HOUSE COZINHA & BAR LTDA, 0787402400100, 31276831000114; BLACK SAND PARTICIPACOES LTDA., 0810022200124, 44460615000176; BLACK SHOES COMERCIO DE CALCADOS LTDA, 0788484200192, 31890959000173; BLACK TRANSFERS TRANSPORTES LTDA, 0774590300170, 23791883000109; BLACK WHITE COMERCIO VAREJISTA DE ARTIGOS DE TAPECARIA, CORTINAS E PERCIANASLT, 0783459200116, 29080171000150; BLANDER HENRIQUE DE LIRA SOARES, 0806417600178, 42428057000136; BLANCHISSERIE LAVANDERIA LTDA ME, 0751596700147, 10609197000114; BLAZEI BRASIL LTDA, 0743440300108, 05082286000115; BLENDUS TECNOLOGIA EM SAÚDE LTDA, 0801409600139, 00485171000158; BLESS COMUNICACOES E SERVICOS LTDA, 0778001100115, 07003745000153; BLESSED BARBER SHOP LTDA, 0804650700175, 41465735000178; BLESSED BEAUTY SERVICOS DE ESTETICA LTDA, 0802669600129, 40345850000146; BLESSED COMERCIO DE POLPA DE FRUTA LTDA, 078192500167, 29139947000160; BLG LICITACOES LTDA, 0747125600101, 03114397000130; BLIG COMERCIO DE CONFECCOES LTDA, 0753101600165, 11331726000123; BLIZT SERVICOS EM AR CONDICIONADO & REFRIGERACAO LTDA, 0786443100103, 30750028000107; BLL COMERCIO DE CONFECCOES LTDA, 0734650500139, 72609464000100; BLLR COMÉRCIO ATACADISTA DE MERCADORIAS LTDA, 0778648400108, 26353455000184; BLOCKCHANGE INSTITUICAO DE PAGAMENTO LTDA., 0810443200155, 44682572000173; BLOCKTERMICO REPRESENTANTES COMERCIAIS LTDA, 0793368800193, 00851808000182; BLOCO CORRETORA E ADMINISTRADORA DE SEGUROS LTDA,

0741240500115, 03937517000108; BLOCOS REZENDE LTDA, 0757641000195, 02878637000100; BLOK INVESTIMENTO LTDA, 0806326100164, 00269333000110; BLOND BRUNE COMERCIO DE ROUPAS E ACESSORIOS LTDA, 0796248400125, 36198220000119; BLT AUTO PECAS E SERVICOS AUTOMOTIVO LTDA EPP, 0761799500107, 16655519000148; BLU BD DESENVOLVIMENTO DE NEGOCIOS LTDA, 0807323000191, 42926875000169; BLUCILANE CONCEICAO, 0795998500136, 36034800000170; BLUE BLEF - RESTAURANTE LTDA, 0778937000192, 26527584000141; BLUE LUX TRAVEL VIAGENS E EVENTOS LTDA, 0789232100124, 33511726000148; BLUE MANGO AGENCIA DE NOTICIAS E COMUNICACAO DIGITAL S/S, 0756446200158, 13121228000181; BLUE MEN SEGURANCA DE EVENTOS LTDA, 0777427100154, 25135010000165; BLUEBOSSA LTDA, 0811284200103, 45116706000151; BLUEEMOTION DESENVOLVIMENTO TECNOLÓGICO LTDA, 0788143100163, 31309449000160; BLUEMETRIX HOLDING DE PARTICIPACOES E CONSULTORIA LTDA., 0798795000125, 37596031000167; BLUEPOINT ADMINISTRAÇÃO DE HOTEIS LTDA, 0764976300282, 07811962000250; BLUES COMERCIO E CONFECÇÕES LTDA, 0794056300126, 15605153000130; BLV MONDE COSMETICOS, PERFUMARIA E SERVICOS LTDA, 0775936300155, 24332706000119; BLX DISTRIBUIDORA DE MATERIAL DE LIMPEZA, DESCARTAVEIS, UTILIDADES LTDA, 0779148600106, 26645284000167; BM ENTRETENIMENTOS LTDA, 0745467900153, 06219886000145; BM SECURITY EQUIPAMENTOS E CONSTRUÇÕES LTDA, 0780716800198, 27523641000187; BM WELNESS CENTER LTDA, 0778243500123, 26129368000148; BM2 PARTICIPACOES E INVESTIMENTOS LTDA, 0804638400108, 41458831000199; BMC - BRASILIA MAIS CURSOS LTDA, 0789653200109, 32550051000183; BME SERVICOS DE INFORMATICA LTDA, 0765837200139, 18946250000184; BMFM CHOPPERIA LTDA, 0752248800148, 10901215000137; BMG EMPREENDIMENTOS LTDA, 0780780700115, 27595197000105; BMJ ADMINISTRACAO DE BENS PROPRIOS LTDA, 0808633000120, 43646909000124; BMO ADVANCED EMPREENDIMENTOS LTDA, 0789745600103, 24421062000135; BMS CONSTRUTORA E INCORPORADORA LTDA, 0804953400127, 41628004000104; BMTV DISTRIBUIDORA DE BEBIDAS LTDA, 0762508000127, 17027280000124; BMTV DISTRIBUIDORA DE BEBIDAS LTDA ME, 0762508000208, 17027280000205; BMVC COMERCIO E REPRESENTACOES LTDA, 0772821100108, 22801045000106; BN EMPREENDIMENTOS LTDA, 0816764400174, 48062432000153; BN MORATO CONSTRUCOES LTDA, 0764093600152, 17986801000170; BN MORATO CONSTRUTORA, 0760519800107, 15384317000146; BNE AVIACAO E INTERMEDIACAO DE NEGOCIOS LTDA, 0798271000134, 37307968000175; BNFO BRASIL PARTICIPACOES & ASSESSORIA LTDA, 0751581000101, 10599417000176; BNGL LOCACAO DE SERVICOS LTDA, 0755956400118, 12879878000128; BNZP - SERVICOS DE LAVANDERIA LTDA, 0776546600160, 24691871000167; BNT MATERIAL ELETRICO E HIDRAULICO LTDA, 0808361900151, 43498122000162; BOA CARNE INDUSTRIA E COMERCIO LTDA, 0750045100137, 07131665000183; BOA VISTA MATERIAIS PARA CONSTRUCAO LTDA, 0814357400128, 46747172000124; BOA VISTA SERVICOS S/A, 0780762700214, 11725176000127; BOATE DUBAI COMERCIO VAREJISTA DE ALIMENTOS E BEBIDAS LTDA, 0774513400174, 23757139000180; BOATS NAUTICA COMERCIO E SERVIÇOS NAUTICOS LTDA ME, 0768997000124, 20556837000129; BOAVENTURA, COELHO, LYRA & JUNG MANN ADVOGADOS ASSOCIADOS, 0771516100193, 22158738000114; BOAZ & BOAZ REPRESENTACOES LTDA, 0810085800102, 44497297000118; BOBY COMERCIO DE AUTOMOVEIS LTDA, 0786126000133, 30581381000100; BOCADILLO GOURMET RESTAURANTE E LANCHONETE LTDA ME, 0776272800117, 24514280000114; BOCP GESTAO EMPRESARIAL LTDA, 0798061500114, 37187403000100; BODEGA - PRODUTOS DE CONVENIENCIA LTDA, 0748668700105, 08332307000100; BODEGON BEBIDAS E CONVENIENCIAS LTDA, 0771084000167, 21917092000149; BODOG LICENCIAMENTO E CONSULTORIA LTDA, 0790033500150, 32774343000108; BODY CURVES INDUSTRIA E COMERCIO DE ROUPAS LTDA, 0762746200140, 17109490000161; BODY HOUSE SUPLEMENTOS E MATERIAIS ESPORTIVOS LTDA ME, 0765606300189, 18809358000125; BODY SHOP ASSESSORIA E NUTRICAO ESPORTIVA LTDA, 0769814300156, 21187163000103; BOEMIA HOOKAH LTDA, 0780286400190, 27317623000149; BOHEMIA BAR E COZINHA LTDA, 0780180300132, 27264575000178; BOI BANDIDO COMERCIO DE ALIMENTOS LTDA, 0758481600120, 14199580000100; BOI FORTE RACOES ADUBOS SEMENTES PET LTDA, 0783278200190, 20830143000138; BOI NOBRE - COMERCIAL DE ALIMENTOS LTDA, 0783651200102, 29178163000140; BOLA NA REDE COMERCIO DE BEBIDAS LTDA, 0777474100106, 25166740000123; BOLEIROS COMERCIO VAREJISTA DE ARTIGOS ESPORTIVOS LTDA, 0784039000147, 29323988000101; BOLERIA E TORTERIA MINEIRA LTDA, 0784704100156, 29799527000100; BOLO BEM BOLADO CONFEITARIA E COMÉRCIO LTDA ME, 0765376800126, 18705529000176; BOLONHA & NUNES ADMINISTRADORA DE CONDOMINIOS LTDA, 0793766300131, 34786448000102; BOLOS E DOCES GS LTDA, 0809631600188, 44221188000173; BOLSA WEB DO AGROMERCADO LTDA, 0777053700107, 37065729000156; BOM AMIGO MOVEIS PLANEJADOS LTDA, 0803261800189, 40690464000191; BOM ANJO SERVICOS FUNERARIOS LTDA - ME, 0750878100106, 10287203000164; BOM APETIT FABRICA DOS BOLOS LTDA, 0774271400119, 23583791000125; BOM BOCADO LTDA, 0773902500139, 23395373000104; BOM DIA AGUAS CLARAS COMERCIO DE ALIMENTOS LTDA, 0777536500196, 25179013000109; BOM E SO DEUS CONSTRUÇOES E REFORMAS LTDA, 0773629900167, 23253923000150; BOM

JESUS CONFECÇÕES LTDA, 0737050100100, 00601923000107; BOM JESUS SUPERMERCADO LTDA, 0776302400170, 24554380000174; BOM PACAS LANCHES LTDA, 0754016200105, 11977472000115; BOM PALADAR BAR E RESTAURANTE LTDA, 0773693600187, 23277649000150; BOM PETISCO COMERCIO DE ALIMENTOS LTDA EPP, 0756949600148, 01257450000127; BOM PRA CACHORRO DF LTDA, 0788147600110, 13054207000190; BOM SABOR PANIFICADORA E LANCHONETE LTDA, 0788292600109, 31758465000130; BOM SAMARITANO AUTO PECAS LTDA, 0811334000145, 45144428000146; BOMBA GRILL LANCHONETE E RESTAURANTE LTDA, 0787766500136, 31521734000140; BOMBOMEL COMERCIAL DE DOCES LTDA, 0730195800164, 26427377000115; BOMBONA FAST FOOD COMERCIO DE ALIMENTOS LTDA, 0760302100111, 15295068000112; BOMFIM & BOMFIM SERVICOS ADMINISTRATIVOS E INTERMEDIACAO DE NEGOCIOS LTDA, 0799587800180, 38030637000101; BOMTEMPO 2 COMERCIO DE ROUPAS E ACESSORIOS LTDA, 0754547800111, 12376974000153; BOMTEMPO COMERCIO VAREJISTA DE ACESSORIOS E VESTUARIO LTDA ME, 0753186700135, 11383054000108; BOMTEMPO INFORMATICA E CELULARES LTDA, 0758933200150, 14470451000105; BONAGUA COMERCIO DE AGUA MINERAL ALIMENTOS E SERVICOS, 0751640800172, 10629540000192; BONAUD - CONSTRUÇOES & REFORMAS LTDA, 0768185600100, 20277419000100; BOND GELO - FABRICACAO DE GELO LTDA, 0793637400105, 34716029000196; BONECA BEM VESTIDA CONFECÇÕES LTDA, 0760374400120, 15305597000150; BONITA ROUPAS LTDA EPP, 0801948000146, 24921629000132; BONNATA INDUSTRIA E COMERCIO LTDA, 0775111200187, 23908607000170; BONNATA PAES E CONVENIENCIAS LTDA ME, 0748392800100, 07835241000108; BONOTTE COMERCIO DE ALIMENTOS E BEBIDAS LTDA ME, 0770860500182, 21809366000186; BONS NEGOCIOS EMPRESARIAIS LTDA, 0793926800110, 34879129000133; BONSAI SUSHI ALIMENTOS LTDA, 0775117100109, 23878644000182; BONTEMPO CONSULTORIA E ASSESSORIA MEDICA CIENTIFICA LTDA, 0773982300115, 23439027000180; BONUS COMERCIAL DE MEDICAMENTOS E COSMETICOS LTDA EPP, 0739346200113, 02989875000193; BOO COMUNICAÇÃO DIGITAL LTDA, 0771983400184, 22355708000106; BOOBAMBU ACADEMIA DA CRIANÇA LTDA, 0748241500191, 08484591000121; BOOKCASE AGENCIA LITERARIA LTDA, 0765904100161, 18913292000119; BORA HOLDING E PARTICIPACOES LTDA, 0796928200131, 36574057000141; BORA JOGAR ESPORTES E ATIVIDADES ESPORTIVAS LTDA, 0805637600187, 42001127000175; BORBOREMA BUSINESS LTDA, 0758922500130, 14433776000100; BORBOREMA INTERNACIONAL PARTICIPACOES LTDA, 0801215700197, 21668497000190; BORDIN COMERCIO DE HORTIFRUTIGRANJEIROS LTDA, 0784910400127, 29874257000154; BOREAL EXPRESS SERVICOS GRAFICOS LTDA, 0784921100146, 29916626000124; BORGES & FREITAS ENGENHARIA LTDA-EPP, 0736990400145, 01759725000120; BORGES & MACHADO REPRESENTACOES COMERCIAIS LTDA ME, 0763158900106, 17406105000148; BORGES & SILVA COMUNICACAO VISUAL LTDA ME, 0751584200144, 10587868000193; BORGES & UNGARELLI EMPREENDIMENTOS IMOBILIARIOS LTDA, 0780000400176, 02486135000134; BORGES BOUTIQUE FASHION LTDA, 0776532100179, 24663157000165; BORGES CARVALHO COMERCIO VAREJISTA DE BEBIDAS LTDA, 0789238400162, 32303102000172; BORGES CARVALHO SERVICOS DE BUFFET LTDA, 0762793900179, 17183817000145; BORGES CONSTRUCAO LTDA, 0789586700109, 32504908000129; BORGES E BELTRAN EMPREENDIMENTOS IMOBILIARIOS LTDA, 0756969900180, 13433567000101; BORGES E MAIA COMÉRCIO DE COSMÉTICOS LTDA ME, 0754927000117, 1278065000175; BORGES E MORAES ADVOCACIA, 0798597900154, 37491093000104; BORGES E OLIVEIRA CONSTRUTORA LTDA, 0791413700117, 33516638000139; BORGES E REZENDE LTDA, 0787720600170, 25080354000114; BORGES GOUVEA SOCIEDADE INDIVIDUAL DE ADVOCACIA, 0780934600115, 27527876000147; BORGES REPRESENTACOES LTDA, 0779216600129, 26687787000103; BORGES SERVICOS DE ASSISTENCIA AUTOMOTIVA LTDA, 0753192400121, 11382620000159; BORRACHARIA BOM JESUS LTDA ME, 0771170300130, 01537071000190; BORRACHARIA E VULCANIZADORA LV PNEUS LTDA-EPP, 0781924000172, 28255520000164; BORRACHARIA OLIVEIRA LTDA, 0774583500186, 23774453000170; BOSELLI LICITACOES LTDA, 0809906200169, 71731871000123; BOSS COMERCIO DE BEBIDAS A QUALQUER MOMENTO LTDA, 0788619800141, 31970950000172; BOSS MEDICAL IMPORT LTDA, 0778483200167, 26263746000181; BOSS RESTAURANTE E LANCHONETE LTDA, 0785174900108, 30008875000109; BOSS TABACARIA EIRELI, 0787956100139, 31568241000165; BOTANICA ADUBOS ORGANICOS E SERVICOS LTDA ME, 07546679000253, 04783077000217; BOTANICA SERVICOS DE CONTROLE DE PRAGAS URBANAS LTDA, 0766497500121, 19324719000106; BOTECHNO BAR E TABACARIA LTDA, 0787186000170, 31166262000154; BOTELHO ALIMENTOS LTDA, 0779605400126, 26925449000154; BOTINAS CENTRO OESTE LTDA ME, 0771654200127, 21292683000169; BOTO COMERCIO DE ALIMENTOS LTDA, 0811987800163, 45518496000128; BOUGLEUX & BOUGLEUX LTDA, 0756712800174, 01236911000185; BOULEVARD COMERCIO DE PRODUTOS ESPORTIVOS E NUTRICAO LTDA, 0789096800158, 32246558000148; BOULEVARD EMPREENDIMENTOS IMOBILIARIOS LTDA, 0750745000178, 10227167000143; BOULEVARD NUTRIFORM NUTRICAO ESPORTIVA LTDA ME, 0776471000196, 24636207000115; BOULEVARD SNACK BAR LTDA, 0771302900156, 21930790000184; BOUTIQUE BEEF PASSION - CARNES ESPECIAIS LTDA-ME.,

0775516400122, 24139928000110; BOUTIQUE DA CARNE PARANOIA LTDA, 0779372500136, 26772980000134; BOUTIQUE DO SABOR COMERCIO DE ALIMENTOS LTDA, 0766851200157, 19540206000132; BOUTIQUE DO SUCO LTDA ME, 0769134600365, 20782672000375; BOUTIQUE DO SUCO LTDA ME, 0769134600446, 20782672000456; BOUTIQUE HELEN VITORINO LTDA, 0793464500170, 34624774000105; BOUTIQUE MINEIRA DE ALIMENTOS DF LTDA, 0782674700170, 28635184000185; BOX 03 ESCAPAMENTOS E AUTO SOM LTDA, 0735984200166, 01172118000160; BOX 95 COMERCIO E DISTRIBUICAO DE LIVROS LTDA, 0779350200105, 26752463000101; BOX PARQUE ENGENHARIA E EMPREENDIMENTOS IMOBILIARIOS LTDA, 0785521700187, 30262667000123; BOX SERVICE REPARADORA DE VEICULOS LTDA, 0788521200162, 31769148000119; BOX78 ESTACIONAMENTO DE VEICULOS E GARAGEM LTDA, 08100529000116, 44478153000114; BP COMERCIO E SERVICOS DE EDICAO DE LIVROS LTDA, 0808929900215, 17506689000204; BP GESTAO EMPRESARIAL E PARTICIPACAO LTDA, 0798166900198, 37253207000188; BP MATERIAIS GRAFICOS LTDA, 0774584600184, 23789361000164; BPJE INSTITUTO DE BELEZA LTDA, 0792189900276, 33931108000238; BPM SAUDE CONSULTORIA E CORRETORA LTDA, 0786477900137, 30520806000252; BPS-TRANSPORTADORA LTDA, 0744097300108, 05439113000101; BPT DINIZ COMERCIO ALIMENTICIO E SUPERMERCADOS LTDA, 0801549800114, 39738735000152; BR - INFORMATICA E SERVICOS LTDA, 0739158300149, 02873514000187; BR 060 INCORPORACOES LTDA, 0782254800148, 28389246000116; BR ALIMENTOS LTDA, 0763372100204, 17551226000264; BR COMERCIAL DE FRUTAS LTDA ME, 0752986700131, 11284704000150; BR COMERCIO DE ALIMENTOS LTDA, 0763372100123, 17551226000183; BR CONSTRUCOES E REFORMAS LTDA, 0757259200199, 13596583000107; BR CORRETORA DE SEGUROS LTDA - ME, 0778316500187, 00845701000121; BR DISTRIBUIDORA E SERVICO DE GUINCHO E APREENSAO DE VEICULOS LTDA, 0779366600132, 13652744000132; BR ELETRON - COMERCIAL DE ELETRONICOS E TELEFONES LTDA EPP, 0742816600112, 04753033000163; BR ESTACIONAMENTOS LTDA, 0747295400260, 07738897000285; BR ESTACIONAMENTOS LTDA, 0747295400421, 07738897000447; BR HOUSE INTELIGENCIA IMOBILIARIA LTDA, 0761733100283, 16630405000577; BR MARINE COMERCIO IMPORTACAO E EXPORTACAO LTDA EPP, 0752556600166, 11060238000129; BR MATERIAIS DE CONSTRUCAO LTDA, 0782453300188, 28506591000192; BR MIX LAJES E CONCRETO LTDA, 0805118700172, 41721480000167; BR PROPERTY INVESTIMENTOS E PARTICIPACOES LTDA, 0770368500107, 21464621000104; BR REVISOES E SERVICOS ADMINISTRATIVOS LTDA ME, 0765757100120, 18894470000101; BR SEMI JOIAS LTDA ME, 0754720100104, 12523837000102; BR SERVIÇOS DE LIMPEZA E CONSERVAÇÃO LTDA EPP, 0749833200167, 09325455000151; BR SOLUCOES CONSTRUTORA LTDA, 0781630000140, 28090490000183; BR TRUCK SERVICOS LTDA, 0773079900186, 22937263000164; BR3IMOB CONSULTORIA IMOBILIARIA E CONSTRUCOES LTDA, 0772751600158, 22792252000133; BRACANA INTERNACIONAL LTDA, 0815366600140, 08014578000109; BRACE COMERCIO DE ALIMENTOS LTDA, 0778268500127, 26133945000175; BRACIL CONSTRUTORA LTDA, 0754953400160, 12742146000191; BRACO FORTE COMERCIO LTDA, 0765228500140, 18612434000108; BRACION EMPREENDIMENTOS IMOBILIARIOS LTDA., 0805057500136, 41687770000131; BRADIAM SOLUCOES DE DESENVOLVIMENTO E PAGAMENTOS LTDA, 0812099800165, 45581701000108; BRA-DISTRIBUIDORA DE FRUTAS VERDURAS E PRODUTOS ALIMENTICIOS LTDA ME, 0769578000107, 03600335000139; BRAGA COMERCIO DE MATERIAIS DE CONSTRUCAO LTDA, 0806767600134, 42611746000181; BRAGA E OLIVEIRA ADVOGADOS, 0805139400127, 41734213000124; BRAGA E VASCONCELOS PARTICIPACOES SOCIETARIAS LTDA, 0804125900167, 41181672000128; BRAGANCA E BRAGANCA E EMPREENDIMENTOS IMOBILIARIOS LTDA, 0762795000175, 17186088000180; BRAGYPSUM LTDA ME, 0759090400113, 14551272000194; BRAIAN LIMA ORTEGAL 036110\*\*\*\*, 0759357000158, 14690052000141; BRAISCOMPANY SOLUCOES DIGITAIS E TREINAMENTOS LTDA, 0813217900294, 30541179000902; BRANCAALHAO SERVICOS AUTOMOTIVOS LTDA, 0805280900106, 22648411000120; BRANCO & OLIVEIRA INDUSTRIA ALIMENTICIA, 0769465500180, 21012215000100; BRANCO OLIVEIRA LIMPEZA E CONSERVAÇÃO LTDA ME, 0750727400100, 10209529000173; BRAND SERVICOS DE TRANSPORTES E TERRAPLANAGEM LTDA, 0802286000129, 40142256000158; BRANDAO & REBELLO CLINICA VETERINARIA LTDA, 0749841600128, 03932324000100; BRANDAO E CIA LTDA, 0740853300120, 03718217000120; BRANDAO EMPREENDIMENTOS IMOBILIARIOS E CONSTRUÇÕES LTDA ME, 0762155000246, 10306559000289; BRANDAO MATERIAIS DE CONSTRUCAO, ELETRICA E HIDRAULICA LTDA, 0784377600100, 29631158000141; BRANDAS OPERADORA E INTERMEDIADORA DE PLANOS DE ASSISTENCIA E BENEFICI, 0786334200140, 20965006000291; BRANDON FASHION COMERCIO IMPORTACAO E EXPORTACAO DE VESTUARIO LTDA, 0773726100110, 23263385000185; BRANDS & BRANDS COMERCIO DE VESTUARIOS LTDA, 0786336400146, 30659431000125; BRAS FRUTAS ATACADO E VAREJO LTDA, 0794341600108, 35120704000182; BRAS HARD LOGISTICA LTDA, 0807188100138, 42846087000162; BRAS JUSTINO DA COSTA 186088\*\*\*\*, 0773518800105, 23173365000113; BRASA COMERCIO DE ALIMENTOS LTDA, 0802657700158, 40339901000127; BRASCAR VEICULOS LTDA ME, 0780109900181, 27218651000109; BRASCETAS COMERCIO DE

ALIMENTOS LTDA, 0737892900443, 02231952000494; BRASCETAS COMERCIO DE ALIMENTOS LTDA, 0737892900524, 02231952000575; BRASCETAS COMERCIO DE ALIMENTOS LTDA FALDA, 0737892900109, 02231952000141; BRASCONSERV CONSTRUCOES E SERVICOS LTDA, 0744943100182, 03908321000187; BRASCONSULT BRASILIA REPRESENTACOES E CONSULTORIA LTDA, 0730875400163, 00483867000145; BRASCONTE CONTABILIDADE LTDA, 0730019600115, 26412551000156; BRASFEDERAL SERVIÇOS DE VIGILANCIA LIMPEZA E CONSERVAÇÃO LTDA ME, 0774362600161, 23663658000189; BRASFERTIL INDUSTRIA E COMERCIO DE FERTILIZANTES LTDA, 0792876800157, 32915670000124; BRASGUARDA SEGURANCA E VIGILANCIA LTDA, 0764391600142, 17957772000119; BRASIEL, MONTEIRO, ARAUJO E CASTRO ALVES SOCIEDADE DE ADVOGADOS, 0751088300144, 10282059000173; BRASIL 500 - DISTRIBUIDORA DE ALIMENTOS LTDA, 0782627400166, 28609084000184; BRASIL AFRICA CONSULTORIA E PLANEJAMENTO LTDA, 0761557200152, 16525592000103; BRASIL ALIMENTOS E COMERCIO DE MANUFATURADOS LTDA, 0774023200160, 23458973000174; BRASIL ALIMENTOS LTDA, 0754139300191, 12063136000120; BRASIL AMERICA ATIVID DE MONITOR DE SISTEMAS DE SEGUR ELETRONICA LTDA, 0795666600105, 09630425000159; BRASIL CAMBIO DE DIAMANTES LTDA-ME, 0781128600161, 27742882000117; BRASIL CAR AUTO CENTER, MECANICA E LOCACAO DE VEICULOS LTDA, 0789473400134, 32439175000196; BRASIL CATERING ALIMENTOS LTDA, 0782298000139, 28381211000130; BRASIL CENTRAL REPRESENTACOES LTDA ME, 0751256900123, 07736755000106; BRASIL COMERCIO E INSTALACAO DE GRAMA SINTETICA ESPORTIVA LTDA, 0756536400156, 01797767000156; BRASIL COMERCIO E SERVICOS DE CELULARES LTDA, 0797848400108, 37087454000151; BRASIL CONSTRUCAO E REFORMA LTDA, 0808206300103, 43410762000179; BRASIL CORRETORA AGRICOLA E CEREAIS LTDA, 0788546300110, 31916736000138; BRASIL DISTRIBUICAO DE PRODUTOS ESCOLARES LTDA, 0781962800164, 28288647000180; BRASIL E BARRETO MODA INFANTIL LTDA, 0777116600163, 24973969000107; BRASIL ENGENHARIA & SERVICOS LTDA, 0775795100163, 24260231000100; BRASIL EURO LIX LTDA, 0784913400160, 29890289000143; BRASIL EXPRESS LTDA, 0774442400100, 10438094000139; BRASIL FIT EVENTOS LTDA, 0780758600111, 27556188000105; BRASIL FUTURO ASSESSORIA E TREINAMENTO LTDA, 0788573400146, 04502432000151; BRASIL HEDGE FOMENTO MERCANTIL LTDA, 0779056800125, 26571065000180; BRASIL IMPORTE ALIMENTOS E BEBIDAS LTDA, 0787658300156, 31457173000167; BRASIL INVESTIMENTOS IMOBILIARIOS LTDA, 0778849900183, 02838035000120; BRASIL LOCADORA DE VEICULOS EQUIPAMENTOS E TRANSPORTES LTDA, 0810194900183, 04760598000178; BRASIL LOTERIAS LTDA, 0794419400187, 35175279000129; BRASIL MOTOS COMERCIO ACESSORIOS LTDA, 0745216500154, 06091842000182; BRASIL MOVEIS LTDA, 0782991800140, 28839807000131; BRASIL NUTRI AMBIENTAL LTDA, 0794954700107, 18813236000374; BRASIL PERFIS DE ALUMINIO LTDA ME, 0748367300159, 08588601000179; BRASIL PETROQUIMICA UNIPESSOAL LTDA, 0797792500145, 37059587000114; BRASIL PISOS E CONSTRUCOES LTDA, 0782296200157, 28403229000196; BRASIL PROFISSOES E COMUNICACAO LTDA, 0766779700136, 19468459000142; BRASIL PUBLICIDADE LTDA, 0756352900164, 13079978000132; BRASIL PUBLICIDADE, CONSERVACAO E LIMPEZA LTDA, 0744800600149, 05843647000107; BRASIL QUIMICA - REPRESENTACOES LTDA, 0750829800140, 10264365000187; BRASIL SAUDE COMERCIO, IMPORTACAO E EXPORTACAO DE PRODUTOS FARMACEUTICOS E HIGI, 0797574800171, 36936446000170; BRASIL SERVICE APOIO ADMINISTRATIVO LTDA EPP, 0770672100130, 38017588000169; BRASIL SERVIÇOS DE PUBLICAÇÕES LEGAIS LTDA EPP, 0752669200147, 11113170000107; BRASIL SMART IMPORTS IMPORTADORA E EXPORTADORA LTDA, 0762149500186, 16825558000146; BRASIL WL TELECOMUNICACOES LTDA ME, 0765073800103, 04943599000158; BRASILEIRA COMERCIO DE ALIMENTOS LTDA ME, 0762097500148, 16799284000168; BRASILEIRISSIMO RESTAURANTE LTDA, 0769803100169, 21179175000188; BRASIL-EX TRANSPORTES, ENCOMENDAS E CARGAS LTDA, 0766570500165, 03498474000101; BRASILIA ADMINISTRACAO E CONSULTORIA DE PARQUES LTDA, 0772336800101, 22563890000182; BRASILIA ARTE, MUSICA E COMERCIO DE PRODUTOS NATURAIS LTDA, 0765066900165, 18508817000130; BRASILIA AUTO CENTRO SERVICOS AUTOMOTIVOS LTDA, 077226100196, 26697510000153; BRASILIA CAMPOS AUTOMOVEIS LTDA, 0806244700141, 42330346000106; BRASILIA CENTRAL MIDIA DE ALTO IMPACTO LTDA, 0757737200160, 13863487000188; BRASILIA CLOSETS COMERCIO DE MOVEIS PLANEJADOS LTDA, 0755924000106, 12843142000108; BRASILIA COMERCIO DE ACESSORIOS E PECAS PARA MOTOS LTDA, 0772738300138, 22757463000135; BRASILIA COMERCIO DE MEDICAMENTOS LTDA, 0746983000100, 07576034000178; BRASILIA COMERCIO DE MOVEIS E COLCHOES LTDA, 0764842700103, 18435265000188; BRASILIA COMERCIO DE ROUPAS LTDA, 0766785400122, 19484557000173; BRASILIA COMERCIO E PRESTACAO DE SERVICOS LTDA, 0807319600155, 42925042000183; BRASILIA COSMETICOS E CABELOS LTDA, 0764710100141, 18343078000174; BRASILIA DE FATO COMUNICACAO E MIDIA LTDA-ME, 0782335200116, 28385589000102; BRASILIA EMPREENDIMENTOS AUTOMOBILISTICOS LTDA, 0744470500138, 01648217000175; BRASILIA EMPREENDIMENTOS IMOBILIARIOS LTDA EPP, 0765215600125, 18585453000192; BRASILIA FESTAS E EVENTOS LTDA,



0747708600132, 08018413000105; BRASÍLIA GERACAO DE ENERGIA SOLAR LTDA, 0796833400125, 36521863000151; BRASÍLIA GO TRIP AGENCIA DE VIAGENS LTDA, 0760994900137, 15680668000102; BRASÍLIA GRAFICA E EMPREENDIMENTOS LTDA, 0778465600108, 16753894000120; BRASÍLIA HOSPEDAGEM LTDA ME, 0758525900183, 14256303000184; BRASÍLIA MANUTENCAO DE MAQUINAS E EQUIPAMENTOS LTDA, 077336600125, 23112359000156; BRASÍLIA MEDIC LTDA, 0768208200162, 20309017000132; BRASÍLIA MINERACAO - INDUSTRIA, COMERCIO E EXPORTACAO DE ROCHAS E METAIS LTDA, 0806096500158, 04075924000108; BRASÍLIA ODONTO LTDA, 0744712000115, 05795666000105; BRASÍLIA ODONTO SAUDE LTDA, 0753583800160, 11666446000176; BRASÍLIA OFF ROAD LANTERNAGEM E MECANICA LTDA, 0765606400132, 18809374000118; BRASÍLIA OFFICE PAPER COMERCIAL DE PAPEIS LTDA-ME, 0751049000186, 03554111000138; BRASÍLIA OUTDOOR PUBLICIDADE LTDA ME, 0765370100173, 18686992000118; BRASÍLIA PEIXARIA E FRUTOS DO MAR LTDA, 0786450000151, 30761600000133; BRASÍLIA PRIME IMOVEIS LTDA, 0810028800123, 44463946000160; BRASÍLIA PROJETOS IMOBILIARIOS LTDA, 0769932900196, 21241556000140; BRASÍLIA RIO - COMERCIO DE BEBIDAS E ALIMENTOS LTDA, 0769467100154, 21009026000170; BRASÍLIA SERVIÇOS EXPRESSOS LTDA, 0745148300205, 37146057000537; BRASÍLIA SERVIÇOS EXPRESSOS LTDA ME, 0745148300540, 37146057000375; BRASÍLIA SERVIÇOS EXPRESSOS LTDA ME, 0745148300469, 37146057000294; BRASÍLIA SHOW PRODUCOES ARTISTICAS, PROMOCOES E PUBLICIDADE LTDA, 0760060500180, 15153709000102; BRASÍLIA SIGN E SERIGRAFIA LTDA, 0758765000195, 14384280000193; BRASÍLIA SISTEMA CONTRA INCENDIO LTDA, 0751042500132, 10360348000143; BRASÍLIA SOLUCOES FINANCEIRAS E NEGOCIOS LTDA, 0787733700101, 31470328000103; BRASÍLIA VIAGENS E TURISMO LTDA, 0797164300152, 36712290000143; BRASÍLIAACLEAN PRODUTOS DE LIMPEZA LTDA, 0752863700109, 11210553000195; BRASÍLIAACONSIG PROMOTORA LTDA, 0769727400152, 21128199000108; BRASÍLIA ENERGY DRINKS IMPORTADORA DE BEBIDAS LTDA, 07785639000289, 11081389000406; BRASÍLIANA COMERCIO DE PRODUTOS OTICOS LTDA, 0787417700121, 01372547000180; BRASÍLIATEC MANUTENCAO DE EQUIPAMENTOS LTDA, 0756392800152, 10377484000146; BRASÍLIENSE COMERCIO DE PISOS E ACABAMENTOS LTDA ME, 0751425100196, 10524490000189; BRASÍLIENSE CORRETORA DE SEGUROS LTDA, 0741292700107, 03959852000107; BRASÍLINO DE FREITAS, LIMA E CHAVES SOCIEDADE DE ADVOGADOS, 0810052100187, 44478037000103; BRASÍLMULTI SERVICOS DE LIMPEZA E TERCEIRIZACAO DE MAO DE OBRA LTDA, 0794280900140, 35083833000148; BRASÍLMUND REFORMAS E CONSTRUCOES LTDA ME, 0753754800151, 11796446000190; BRASÍLO SOLUCOES TECNOLOGICAS LTDA, 0811963900168, 15664759000146; BRASÍLPARK COMERCIO DE CALCADOS LTDA, 0766616100121, 19393523000173; BRASÍLPET COMERCIO VAREJISTA DE EQUIPAMENTOS PARA CLINICA VETERINARIA LTDA, 0776297900174, 24546932000100; BRASÍLPLAC BRASÍLIA PLACAS LTDA -EPP, 0730164100470, 37167897000314; BRASÍLPLAC BRASÍLIA PLACAS LTDA EPP, 0730164100390, 37167897000233; BRASÍLSPORTS COMERCIO DE ARTIGOS ESPORTIVOS LTDA, 0752553200108, 11060085000110; BRASÍLTELCK LTDA, 0804344000153, 03270945000111; BRASÍLSTELL SERVICOS DE REFRIGERACAO LTDA, 0764113200170, 18008357000181; BRASÍLSTOP COMERCIAL DE ALIMENTOS LTDA, 0798596200124, 37490359000102; BRASÍLVEL COMERCIO DE VEICULOS LTDA, 0793210600106, 34489287000187; BRASÍLVILE-EMPREENDIMENTOS IMOBILIARIOS LTDA, 0756918000165, 13407328000179; BRASÍLNETEC TECNOLOGIA INDUSTRIAL LTDA, 0751455000149, 05470641000123; BRASÍLULO ROSA DE SOUZA ME, 0758069600100, 01644306000143; BRASÍLUNY'S DOCE SABOR LTDA, 0776997400352, 24894430000324; BRASÍLVE ENTRETEMIMENTO LTDA, 0777386800181, 25104856000138; BRASÍLVE CATERING BUFFET E PROMOCAO DE EVENTOS LTDA, 0745898600230, 06967924000229; BRASÍLVE COMERCIO DE MOVEIS E COLCHOES LTDA, 0789955500148, 32697902000115; BRASÍLVE CONSERVACAO E SERVIÇOS DE LIMPEZA LTDA - ME, 0754539000136, 12362940000100; BRASÍLVE INDUSTRIA COMERCIO E SERVICOS LTDA ME, 0768061100157, 03397854000141; BRASÍLVE TECNOLOGIA LTDA, 0760234800176, 15267253000101; BRASÍLVE CONSTRUCAO INCORPORACAO E COMERCIO LTDA, 0810572800175, 08532044000174; BRASÍLVE CAFE E SERVICOS DE ESCRITORIO LTDA, 0781898700168, 28228814000105; BRASÍLVE CONSTRUTORA LTDA ME, 0744126700156, 24923245000159; BRASÍLVE & GONCALVES LTDA - ME, 0736185800136, 01250694000188; BRASÍLVE COMERCIO DE BEBIDAS LTDA, 08026563000199, 40339439000168; BRASÍLVE COMERCIO DE MATERIAIS DE CONSTRUCOES LTDA, 0776133100108, 00671065000169; BRASÍLVE ELETRO ELETRONICA LTDA, 0765908600118, 05125833000100; BRASÍLVE VEICULOS LTDA, 0792792500152, 06863557000132; BRASÍLVE DIVI CONSTRUCOES E REFORMAS LTDA, 0751200400109, 10429126000130; BRASÍLVE CONNECTION PRODUCOES E EVENTOS LTDA, 0771508000193, 22153681000160; BRASÍLVE FUNDS IMPORT AND EXPORT LTDA, 0811149800190, 45042008000159; BRASÍLVE GEMAS E JOIAS LTDA, 0786308900105, 30683180000114; BRASÍLVE POWER PARTICIPACOES LTDA, 0737764400189, 02069231000187; BRASÍLVE CAFETERIA LTDA, 0744630200188, 05751576000104; BRASÍLVE CAFETERIA LTDA EPP, 0744630200269, 05751576000376; BRASÍLVE CAFETERIA LTDA EPP, 0744630200340, 05751576000457; BRASÍLVE COMERCIO DE COMBUSTIVEIS LTDA, 0797666700106, 36988371000170; BRASÍLVE FOMENTO MERCANTIL LTDA, 0790079200109, 32800282000106; BRASÍLVE PARTS LTDA, 0806589300180, 42515295000189; BRASÍLVE SHOW ROOM LTDA, 0781424100194, 27926486000140; BRASÍLVE CONSTRUCOES E REFORMAS LTDA, 0783921100121, 29207227000194; BRASÍLVE VIAGENS E TRANSPORTES LTDA, 0765284100160, 18626441000169; BRASÍLVE GROUP LTDA, 0748991300156, 08910078000155; BRASÍLVE COMERCIO DE BEBIDAS E TABACARIA LTDA, 07908959000289, 33215292000210; BRASÍLVE SORVETERIA E ACAI LTDA, 0804959700165, 41631163000150; BRASÍLVE CENTRO AUTOMOTIVO LTDA, 0759595700149, 07167540000103; BRASÍLVE GRAFICA RAPIDA E COPIADORA LTDA, 0765758800150, 18891616000165; BRASÍLVE CONDOMINIOS E COBRANCAS LTDA ME, 0757646100171, 13828283000106; BRASÍLVE INDUSTRIAL E COMERCIAL DE ARTIGOS MANUFATURADOS LTDA, 0749422600196, 09130056000135; BRASÍLVE SUPER VIEWS TECNOLOGIA DIGITAL LTDA, 0771012600141, 21878761000110; BRASÍLVE BREXPORT MARKETING, PROJETO E MIDIA LTDA, 0796580000175, 36378810000123; BRASÍLVE PARTICIPACOES LTDA, 0808255700160, 43438666000139; BRASÍLVE COLEN PARANOS SANTOS, 08009655000218, 33256695000207; BRASÍLVE FASHION TELEFONIA LTDA, 0786245200101, 30615584000170; BRASÍLVE MENDES MOURA DA SILVA CABELELEIRO ME, 0768061000101, 20175607000110; BRASÍLVE EBERT DIAS NOBRE ME, 0769564900186, 21055730000160; BRASÍLVE RODRIGUES DA FONSECA COMERCIO DE PRODUTOS FARMACEUTICOS LTDA, 0798893800100, 37649972000111; BRASÍLVE BRENT EMPREENDIMENTOS E ALIMENTACAO LTDA, 0735035900242, 72614977000290; BRASÍLVE ENGENHARIA SUSTENTAVEL LTDA, 0774316500109, 23612996000191; BRASÍLVE BREXPORT COMERCIO DE PEDRAS, ARTESANATOS, EXPORTACAO E IMPORTACAO LTDA, 0798280100189, 37311582000137; BRASÍLVE BREZOLIN & NOBRE ADVOGADAS ASSOCIADAS, 0814721700110, 46928648000123; BRASÍLVE S.A., 07516934000250, 01838723027912; BRASÍLVE COMERCIO LTDA, 0776388600149, 24597136000199; BRASÍLVE BRGP SEGURANCA PRIVADA LTDA, 0801582900106, 39772105000102; BRASÍLVE PARTICIPACAO E REPRESENTACAO COMERCIAL LTDA, 0786447400152, 30756989000129; BRASÍLVE BRIGADA BCOE - BOMBEIROS CIVIS DE ORIENTACOES EDUCACIONAIS LTDA, 0797810000110, 37068875000135; BRASÍLVE BRIGHT ENERGIA SUSTENTAVEL LTDA, 0812778900279, 32424795000313; BRASÍLVE BRILHAR COMERCIO E SERVICOS DE LIMPEZA, CONSERVACAO E CURSOS LTDA, 0775191400188, 23947371000180; BRASÍLVE BRILHINOX INDUSTRIA E COMERCIO DE ACO INOXIDAVEL LTDA ME, 0745530800106, 06261509000174; BRASÍLVE BRILHO RESTAURANTE VINHOS CHARUTARIA LTDA, 0794785800150, 07270308000104; BRASÍLVE BRILHO WINES AND BAR BISTRO LTDA, 0794900800197, 35457964000148; BRASÍLVE BRINGU BRASIL SERVICOS ELETRONICOS LTDA, 0798820600100, 37610331000153; BRASÍLVE BRINQUEDOTECA E ACOMPANHAMENTO ESCOLAR ESPACO CRIANCA LTDA, 0763350000100, 17538528000111; BRASÍLVE BRINQUEDOTECA OLIVEIRA LTDA, 0767676400120, 19969432000133; BRASÍLVE BRINQUEDOTECA TIA DOCINHO LTDA ME, 0782419500110, 28473576000195; BRASÍLVE BRITOP DO BRASIL LTDA, 0809989800118, 05553633000140; BRASÍLVE BRISA RAIANE ALVES NASCIMENTO 048868\*\*\*\*, 07671873000114, 19706834000145; BRASÍLVE BRISA SUL EMPREENDIMENTOS IMOBILIARIOS SPE LTDA, 0808207400101, 43411571000121; BRASÍLVE DO PARQUE EMPREENDIMENTOS IMOBILIARIOS LTDA, 0814941200176, 97547333000177; BRASÍLVE BRISE DISTRIBUIDORA LTDA, 0765140900143, 18556221000106; BRASÍLVE BRISTOL ADMINISTRACAO DE IMOVEIS LTDA, 0732257700113, 00324939000101; BRASÍLVE BRISTOL HOTEL LTDA, 0742085700169, 04356463000141; BRASÍLVE BRITA FORTE E TRANSPORTES LTDA, 0740040000133, 03494278000150; BRASÍLVE BRITO & LIMA IMOBILIARIA LTDA ME, 0759530900100, 14839937000160; BRASÍLVE BRITO COMERCIO DE VESTUARIO INFANTIL LTDA ME, 0766685000181, 19436875000169; BRASÍLVE BRITO E AMARAL CORRETORA DE SEGUROS LTDA, 0748588000166, 04768658000107; BRASÍLVE BRITO E REIS COMERCIO DE PRODUTOS ALIMENTICIOS LTDA, 0770172700120, 07334622000103; BRASÍLVE BRITO E RODRIGUES LTDA, 0750226100163, 01890830000102; BRASÍLVE BRITO FONSECA INSTITUTO DE BELEZA LTDA, 0778269400118, 26114271000161; BRASÍLVE BRITO PINON ENSINO E TREINAMENTO DESENVOLVIMENTO PROFISSIONAL LTDA, 0795147800154, 35589945000175; BRASÍLVE BRITO REPRESENTACOES LTDA, 0779443100186, 26820874000189; BRASÍLVE BRITTO & BRITTO COMERCIO DE ALIMENTOS LTDA, 0793244800108, 34505083000192; BRASÍLVE BRITTO CONSULTORIA EM NEGOCIOS LTDA, 0799785500182, 38143266000166; BRASÍLVE BRIWET CORP CONSULTORIA LTDA, 0783098200108, 28881693000198; BRASÍLVE BRIZE REPRESENTACOES E COMERCIO DE VESTUARIO LTDA, 0781611800153, 07920129000167; BRASÍLVE BRN DISTRIBUIDORA DE VEÍCULOS LTDA, 0753932500426, 11569914002480; BRASÍLVE BRN PRODUCOES, NEGOCIOS E AGENCIAS DE VIAGENS LTDA, 0794330100150, 35114804000104; BRASÍLVE BROADCAST AUDIO E VIDEO SOLUCOES CORPORATIVAS LTDA, 0755432700198, 12325755000145; BRASÍLVE BRONZATI GESTAO DE PESSOAL LTDA, 0769846300151, 21199346000130; BRASÍLVE BROOKFIELD MB 081 EMPREENDIMENTOS IMOBILIARIOS LTDA, 0763234700176, 13953083000185; BRASÍLVE BROOKLYN CONSTRUCOES E TINTAS LTDA, 0779680500161, 11699822000129; BRASÍLVE BROTHER DO CAMARAO LTDA, 0799702800116, 38097609000101; BRASÍLVE BROTHER FITNESS ACADEMIA LTDA, 0759814600136, 14983952000187; BRASÍLVE BROTHERS DISTRIBUICAO DE ELETRONICOS E SERVICOS AUTOMOTIVOS LTDA, 0800661000100, 39238585000118; BRASÍLVE BROTHERS PRODUCOES EM AUDIO E VIDEO E SERVICOS DE INFORMATICA LTDA, 0746638800105, 07382234000190; BRASÍLVE BROWNIE DA ERICA LTDA, 0778683200110, 26372801000171; BRASÍLVE BRPZ ADMINISTRACAO DE BENS E PARTICIPACOES LTDA, 0814349700142, 45214989000174; BRASÍLVE BRS SERVICOS LTDA,



0764523500182, 18160206000144; BRSERVICE CONSERVACAO, LIMPEZA E VIGILANCIA LTDA ME, 0749567200172, 02555865000140; BRSTE COMERCIO E DISTRIBUICAO LTDA, 0787188300120, 31154160000119; BRTI INVESTIMENTOS E PARTICIPACOES UNIPessoal LTDA, 0779000300100, 26528160000100; BRUGGER BORGES SOCIEDADE INDIVIDUAL DE ADVOCACIA, 0783812500129, 28577992000133; BRUGNARA REALTY GESTAO E CONSULTORIA IMOBILIARIA LTDA, 0801781300265, 29897075000360; BRUK TRAVEL AGENCIA DE VIAGEM E TURISMO LTDA, 0758305500135, 14038150000107; BRUMA COMUNICACAO INTERATIVA LTDA ME, 0754939100103, 12722959000110; BRUMAR BRINQUEDOS PEDAGOGICOS LTDA ME, 0746771600316, 07455343000351; BRUMATECH- INFORMATICA E TECNOLOGIA LTDA ME, 0747773700111, 08197290000117; BRUNA A TOLEDO CALCADOS, 0789786900160, 32634987000192; BRUNA DANIELLY MARQUES ALVES, 0809121200196, 43934278000149; BRUNA KEITY DO NASCIMENTO RODRIGUES, 07701375000101, 21351386000156; BRUNA MOTA BRANDINI, 0778307800157, 21486059000101; BRUNA MOTA BRANDINI ME, 0778307800238, 21486059000292; BRUNA PESCADOS LTDA, 0785686300134, 30300048000186; BRUNA RIBEIRO MOTTA CRUZ 050003\*\*\*\*, 0795837800103, 35953091000164; BRUNA STEFANY DOS SANTOS RIBEIRO, 0786473300127, 30795142000153; BRUNELA PANIFICADORA LTDA, 0792396500125, 13203844000181; BRUNNO ALLISSON SAMPAIO SANTOS ME, 0767214400102, 19727980000157; BRUNNO ALVARENGA JORGE SANTOS ME, 0768193000125, 15181327000184; BRUNNO DAMACENA SILVA ME, 0752578500172, 11073294000106; BRUNNOS REPRESENTACAO COMERCIAL LTDA, 0810056000101, 44479520000102; BRUNO ABEN ATHAR VIEIRA, 0757484200125, 13698397000189; BRUNO ALEXANDRE LIMA LTDA, 0777554900192, 25197327000126; BRUNO ALVES FERREIRA DA SILVA, 0786221000137, 30645693000130; BRUNO ANTUNES PIMENTA 724355\*\*\*\*, 0755517100144, 11990375000162; BRUNO ARAUJO ROCHA 052005\*\*\*\*, 0783620000144, 29167390000170; BRUNO BATISTA DA SILVA, 0785807000187, 30299280000141; BRUNO BATISTA DA SILVA ME, 0785807000268, 30299280000222; BRUNO BORGES REPRESENTACOES LTDA, 0772321000104, 22542581000126; BRUNO BRAGA MILHOMEM Empresário (Individual), 0781239000146, 27821391000161; BRUNO CALFAT ADVOGADOS, 0795187900150, 33942394000156; BRUNO CESAR BRAGA 029979\*\*\*\*, 0793556300143, 34674585000147; BRUNO CESAR DE ANDRADE PLACIDO 007907\*\*\*\*, 0762922600168, 17248025000101; BRUNO CESAR SEARA GOMES DE JESUS, 0754678700145, 12475694000100; BRUNO DA COSTA MACEDO, 0792494400109, 34099288000115; BRUNO DA ROCHA NUNES, 0750325100145, 09534105000103; BRUNO DA SILVA BELEM 107921\*\*\*\*, 0769533900125, 21002619000105; BRUNO DANTAS MENDES DE OLIVEIRA 033108\*\*\*\*, 0783666800100, 29205219000109; BRUNO DE ARAUJO AMORIM Empresário (Individual), 0782226800120, 28385639000151; BRUNO DE JESUS MORAIS EIRELI, 0788788500110, 32058088000199; BRUNO DE SOUZA DA SILVA LTDA, 0798839400131, 37620560000159; BRUNO EMANUEL FERNANDES DO VALLE 035631\*\*\*\*, 0756562000160, 13209139000191; BRUNO FEDRIGO 737208\*\*\*\*, 0765186000170, 18553691000116; BRUNO FERNANDES DE CARVALHO ME, 0765151200148, 18564639000165; BRUNO G. BATISTA - ME, 0777848300192, 25386389000186; BRUNO GONCALVES MADUREIRA, 0810797900185, 11458381000173; BRUNO GRIBEL SANTOS 035253\*\*\*\*, 0783203200109, 28899613000121; BRUNO GUTEMBERG COMERCIO DE VARIEDADES LTDA, 0777247600140, 25022087000129; BRUNO RIBEIRO COMERCIAL DE ALIMENTOS LTDA ME, 0759396700130, 14751541000166; BRUNO RODRIGUES DE ANDRADE 042482\*\*\*\*, 0775996100160, 24365771000140; BRUNO SÉRGIO FERNANDES - ME, 0783607800124, 22060738000187; BRUNO SILVA LUCENA DANTAS-ME, 0769028800127, 20724591000157; BRUNO TEIXEIRA DE OLIVEIRA ME, 0762281200127, 16875731000110; BRUNO VERAS MARTINS ME, 0760171200126, 15207098000120; BRUNO ZEFERINO MARTINS 057844\*\*\*\*, 0772875000101, 22804901000179; BRUNOR SORVETERIA LTDA ME, 0756255200196, 13008732000170; BRUSCO STEAKS AND BURGERS LTDA, 0806847800105, 42653368000107; BRYLIMP COMERCIO DE PRODUTOS DE LIMPEZA LTDA ME, 0771012300180, 21892516000168; BRZ GOURMET RESTAURANTE LTDA, 0771435800179, 22104139000118; BS - COMERCIO E SERVICOS DE SUCATAS LTDA, 0797576800160, 36937612000152; BS COMERCIO DE DISTRIBUIDORA DE BEBIDAS LTDA, 0794459900105, 35269630000140; BS DSA COMERCIO DE PRODUTOS ALIMENTICIOS E SERVICOS LTDA, 0803080300184, 40583942000164; BS FABRICA DE PAES LTDA, 0814163000108, 46651462000170; BS SANTOS HOLDING LTDA, 0792637100111, 34178745000167; BS TECNOLOGIA E SERVICOS LTDA, 0772491600463, 03655231000717; BS TELAS LTDA, 0782437400149, 28427901000183; BS UTILIDADES DOMESTICAS LTDA, 0769093200120, 20834938000114; BSA BRASILIA STUDIO ASSOCIADOS DE ARQUITETURA LTDA, 0768050600145, 19450742000147; BSA FREITAS COMERCIO VAREJISTA DE PRODUTOS ALIMENTICIOS LTDA, 0800008800171, 38264398000146; BSA MATERIAIS DE CONSTRUCAO LTDA ME, 0781620900106, 33517699000110; BSB ASSISTENCIA TECNICA MOTORES E AUTOMACAO LTDA, 0769884100105, 21230830000185; BSB - COMERCIO E DISTRIBUICAO LTDA ME, 0752774900161, 11172644000183; BSB ALIMENTOS ARABES LTDA, 0778919800140, 26463464000128; BSB ATACADISTA LTDA, 0760040900124, 15107066000152; BSB AUTO IMPORTS COMERCIO DE VEICULOS LTDA, 0761594300114, 16540496000126; BSB BRASIL COMERCIO VAREJISTA DE MOVEIS LTDA,

0798510400170, 37440212000108; BSB CELL LTDA, 0811578400142, 45278987000149; BSB CENTRAL DE USINAGEM ODONTOLOGICA LTDA, 0766970400117, 13051163000145; BSB COMERCIO DE ELETRODOMESTICOS - LTDA, 0808726300116, 29553412000211; BSB COMERCIO DE PRODUTOS DE LIMPEZA E DESCARTAVEIS LTDA, 0781941000100, 28288537000118; BSB COMERCIO DE PRODUTOS DE LIMPEZA E DESCARTAVEIS LTDA-ME, 0781941000290, 28288537000207; BSB COMERCIO E SERVICOS EM ENERGIA SOLAR LTDA, 0800343900123, 38459404000110; BSB COMERCIO SERVICOS DE TELEMARKETING LTDA, 0803532100110, 05587745000112; BSB CONSTRUCAO CIVIL LTDA, 0787521200148, 31360891000110; BSB CONTROL GESTAO AMBIENTAL LTDA, 0784767300110, 29860019000190; BSB DF TRANSPORTES LTDA, 0759508400192, 04605818000199; BSB ENGENHARIA LTDA-EPP, 0746966700158, 07560898000100; BSB EVENTOS E PROMOCOES LTDA, 0779262500174, 26713899000183; BSB EVENTOS PROMOCOES E SERVICOS LTDA, 0773014500116, 22917857000103; BSB FIBERGLASS INDUSTRIA LTDA, 0747529500141, 05102952000130; BSB GAMES E ELETROELETRONICOS LTDA, 0802899200173, 40481054000130; BSB INDUSTRIA E COMERCIO DE PRODUTOS DE LIMPEZA LTDA ME, 0756729600114, 03651760000157; BSB INFO TREINAMENTO LTDA ME, 0750722000163, 10208634000198; BSB INSTALACOES E CONSTRUACOES LTDA, 0802485400151, 40239450000156; BSB LATIN AMERICAN GROUP CONSULTORIA TRIBUTARIA LTDA, 0767521500147, 81398034000188; BSB LAVA JATO LTDA ME, 0757756400102, 1387942000120; BSB MALHARIA LTDA, 0765135000148, 18544442000164; BSB MAQ LOCACAO DE MAQUINAS E EQUIPAMENTOS LTDA ME, 0754795900116, 06938457000128; BSB MEDIC COMERCIO LTDA, 0753118000190, 11335069000192; BSB MODAS COMERCIO DE CONFECCOES LTDA, 0781627900110, 20890550000103; BSB MODAS LTDA, 0782419800181, 28473624000145; BSB MOTO PECAS LTDA, 0754684400131, 12483761000120; BSB MOVEIS E ELETRO LTDA, 0770393300183, 21519771000160; BSB PERFUMARIA E COSMETICOS LTDA, 0762794000120, 17183859000186; BSB PIZZARIA COMERCIO E REPRESENTACAO LTDA, 0809133000103, 43939309000154; BSB PRODUCAO DE ENERGIA SOLAR LTDA, 0796833600132, 36521935000160; BSB SERVICOS DE MONITORAMENTO ELETRONICO LTDA, 0775214000130, 23972206000189; BSB SERVICOS E COMERCIO LTDA, 0768656300110, 20498058000114; BSB SERVICOS GERAIS - SEGURANCA E APOIO ADMINISTRATIVO LTDA, 0792757000165, 34243388000173; BSB SERVICOS IMOBILIARIOS LTDA, 0778945000139, 08388368000180; BSB SMILE ODONTO LTDA, 0803717000171, 40954626000151; BSB STORE COMERCIAL LTDA, 0771971800174, 22345866000177; BSB SUPER GERADORA DE ENERGIA LTDA, 0796833100164, 36521772000116; BSB TECNOLOGIA E COMERCIO DE ELETRONICOS E SERVICOS LTDA, 0813992100120, 11313179000153; BSB1 CORRETAGEM DE SEGUROS E CONSULTORIA LTDA, 0777012500103, 24931688000191; BSBIMOBIL CONSULTORIA IMOBILIARIA LTDA, 0761973800182, 16743286000135; BSBR CONSTRUACOES E REFORMAS LTDA, 0798487000108, 37427138000181; BSB COMERCIAL DE EMBALAGENS E POLIMEROS LTDA, 0794372200144, 35138190000192; BSBVIP EVENTOS E COMERCIO DE PRODUTOS ALIMENTICIOS LTDA, 0782569800195, 28530710000142; BSC MATERIAIS DE CONSTRUCAO LTDA, 0778307900100, 23196481000158; BSI TECNOLOGIA LTDA, 0759266300264, 59948570001394; BSL PRESTACAO DE SERVICOS ACABAMENTOS E REFORMA LTDA, 0799001900130, 10434381000170; BSS CARNES LTDA, 0769220000184, 20866332000160; BSS CURSOS LTDA, 0803620700144, 4099250000163; BSTA BRASIL LTDA, 080818800107, 43401495000173; BSV DISTRIBUIDORA DE BEBIDAS LTDA, 0771390600125, 22059488000165; BT21 SERVICOS DE TRANSPORTES LTDA, 0766142400189, 10341973000148; BTBC TECNOLOGIA DA INFORMACAO E NEGOCIOS DIGITAIS LTDA, 08088900100116, 43796398000127; BTEX REI DO BEBE COMERCIO DE ARTIGOS DO VESTUARIO LTDA, 0784988200134, 29907114000100; BTHAR CONSULTORIA E ASSESSORIA LTDA, 0777558800117, 25207928000172; BTS - ASSESSORIA EM SEGURANCA LTDA, 0754504800136, 09436995000102; BTS COIFFEUR CABELEIREIROS LTDA ME, 0745010800195, 05969060000130; BTS COMERCIAL DE ALIMENTOS Sociedade Empresária Limitada, 0782452100126, 28508056000170; BTT FABRICACAO DE LAJES LTDA, 0780495100172, 27431684000132; BTX COMERCIO DE COMMODITIES LTDA, 0804099000265, 08684545000257; BTZ MULTI GLOBAL PROJETOS CONSULTORIA E GESTAO COMERCIAL LTDA, 0746047100152, 04045314000161; BUBABAR BAR E RESTAURANTE LTDA, 0795647400171, 35835037000114; BUDDAHOOKAH BAR E TABACARIA LTDA, 0779928600148, 27113068000133; BUENA CARNE LTDA ME, 0764765700183, 18374958000108; BUENAS FONTES COMERCIO DE FERRO E PLASTICOS LTDA, 0788290800119, 31758510000156; BUENO E PEIXOTO PIZZARIA LTDA ME, 0748648600172, 08775196000106; BUFFALO'S WINGS BAR E RESTAURANTE LTDA, 0771973900117, 22337738000181; BUFFET INFANTIL TRAQUINANDO LTDA ME, 0747454500107, 07808549000156; BUFFET MIDIAN FESTAS LTDA ME, 0757515700116, 13735848000100; BUIDCRAFT CONSTRUTORA E SERVICOS LTDA, 0781914300106, 11754319000129; BUILD BEAST CONSTRUTORA LTDA, 0787412700107, 31127990000157; BUILD INDUSTRIA COMERCIO E SERVICOS LTDA, 0764838400176, 18424295000199; BULE AZUL CAFE ALIMENTOS E BEBIDAS LTDA, 0776288400105, 24536608000101; BULL FIT METALURGICA E INDUSTRIA LTDA, 0811679000107, 45333512000108; BULLMARK CONSULTORIA

EM MARKETING LTDA, 0778160000166, 25145415000184; BULLMARK INVESTIMENTOS E CONSULTORIA LTDA-ME., 0752934100133, 11251101000151; BULTICAR SERVICOS AUTOMOTIVOS LTDA, 0792148200113, 33905374000105; BUNITO PANIFICACAO LTDA, 0745606200163, 06301970000103; BUNKER COMERCIO E DISTRIBUICAO LTDA, 0749155800164, 09006450000166; BUNCERTECH INTEGRADORA DE SOLUÇÕES S/A, 0787400000199, 20648809000131; BUQUE CAFE E RESTAURANTE LTDA, 0750616600101, 09721873000168; BUREAU CONTABILIDADE E ASSESSORIA EMPRESARIAL LTDA, 0754439800149, 12294576000198; BUREAU EXPRESS COMUNICACAO VISUAL LTDA ME, 0749537500127, 09186489000102; BUREAU SERVICOS E INFORMACOES LTDA, 0764427600198, 01613227000175; BURGER HOUSE LTDA, 0809988400159, 44442551000180; BURGUER GRILL LANCHONETE LTDA, 0791107000103, 33343779000105; BURGUER STORE GENEROS ALIMENTICIOS LTDA, 0786747200124, 30945535000104; BURGUER TOP LANCHES LTDA - ME, 0763766400142, 17792196000105; BURGUERIA E RESTAURANTE POR DO SOL LTDA, 0798244500130, 37293256000144; BURGUER/MAITE LANCHONETE LTDA, 0799705700104, 38098636000190; BURITI CONSULTORIA EMPRESARIAL LTDA, 0767599100147, 15111678000119; BURITI ZEN COMERCIO DE ALIMENTOS E ESCOLA DE GASTRONOMIA LTDA, 0804668000191, 41475448000149; BURJ ENGENHARIA LTDA ME, 0758215400190, 14111789000162; BURPEE ACADEMIA FUNCIONAL LTDA, 0781139200127, 27765063000195; BURSON-MARSTELLER LIMITADA, 0773361500220, 48086466000420; BUSINESS CONSULTORIA EM ADMINISTRAÇÃO PUBLICA LTDA, 0744270400121, 05537749000196; BUSINESS COURT PARTICIPACOES EMPRESARIAL LTDA, 0794433500134, 35211361000161; BUSINESS TO TECHNOLOGY CONSULTORIA E ANALISE DE SISTEMAS LTDA, 0745153600190, 06061285000157; BUSSINESS PARTNER SERVIÇOS DE ADMINISTRAÇÃO E CONSULTORIA EMPRESARIAL, 0779680000193, 26952252000104; BUSSOLA GASTRO RESTAURANTE PIZZARIA CERVEJARIA E CHOPERIA LTDA, 0778276600127, 26123397000100; BUTIK MAKE UP SERVICOS DE BELEZA, BIJUTERIAS E COMERCIO DE COSMETICOS LTDA, 0786633900160, 30870538000118; BUTIKIN BEER BAR E RESTAURANTE LTDA, 0781532200110, 27994007000122; BUXIXO LOUNGE E GASTROBAR LTDA, 0753181500103, 11381109000132; BUY IMOVEIS LTDA, 0806307600106, 42363711000170; BUYNERS BUSINESS COMEX LTDA, 0825654400179, 52701694000198; BUZAO DA CONSTRUCAO LTDA, 0773193800152, 23024442000173; BV CLINICA MEDICA LTDA, 0800626800111, 39153588000159; BV FRANQUIA COMERCIAL LTDA, 0759324100161, 14695603000160; BXB SOLUCOES FINANCEIRAS LTDA, 0807910400103, 43248092000136; BY NEVES CONFECACAO ESTAMPARIA EM GERAL LTDA, 0761810700146, 16656255000147; BY SIDE TAPETES LTDA, 0749012300184, 08960370000182; BYBLOS HOTEL LTDA, 0732721800206, 00314971000297; BYTE BRASILIA INFORMATICA LTDA, 0772630500152, 03441850000113; BYTE CODE DESIGN INFORMATICA LTDA ME, 0753467500180, 05613289000138; BYTE COMPANHIA SA DISTRIBUIDORA DE INFORMATICA LTDA, 0783349200154, 29039090000106; C & B COMERCIO DE ALIMENTOS LTDA, 0780687300196, 27544122000103; C & B LANTERNAGEM LTDA, 0780487300133, 27447043000176; C & C ARTEFATOS DE COURO LTDA, 0753481400120, 11582169000113; C & C COMERCIO DE PRODUTOS ODONTOLOGICOS LTDA ME, 0756597400113, 10482630000101; C & C TOPOGRAFIA SERVICOS DE ENGENHARIA E LOCACAO DE EQUIPAMENTOS LTDA, 0801287000159, 39614293000132; C & CSP LANCHONETE E CAFETERIA LTDA - ME, 0743901900166, 72619240000180; C & D SALAO DE BELEZA LTDA ME, 0739875800149, 03272915000144; C & D SERVICOS DE INFORMATICA E APOIO ADMINISTRATIVO LTDA, 0756391900161, 13108489000161; C & E COMPANYY LTDA, 0801297300155, 10341687000182; C & E ESCOLA ATIVO LTDA, 0739543700100, 03108542000170; C & F ENGENHARIA E INSTALACOES LTDA, 0774701100131, 23855795000115; C & H RESTAURANTE LTDA, 0795919300180, 35991947000196; C & J PRODUTOS OTICOS LTDA, 0737308000114, 01887455000133; C & J REPRESENTACOES DE COSMETICOS LTDA, 0762339600157, 16953212000123; C & K LOCAÇÕES DE EQUIPAMENTOS LTDA, 0769649800100, 13701746000174; C & M CONGRESSOS MEETINGS EVENTOS LTDA, 0816421000195, 01060209000103; C & PEREIRA DROGARIA LTDA ME, 0750957600187, 06068956000101; C & R CAPACITACAO E TREINAMENTO LTDA, 0792680300194, 34199511000104; C & R MANUTENCAO E MECANICA INDUSTRIAL LTDA ME, 0772007400146, 22358098000196; C & S ATIVIDADE ESPORTIVAS LTDA ME, 0744912600108, 05911606000100; C & S ATIVIDADES ESPORTIVAS LTDA ME, 0744912600280, 05911606000283; C & S EXPRESS LTDA ME, 0754382200156, 12251307000144; C & S INVESTIMENTOS E PARTICIPACOES LTDA, 0802312800158, 40156918000149; C & S MARTINS LTDA, 0782761100104, 04021840000191; C & V CONFECACOES LTDA ME, 0773259400190, 23026477000141; C A . SANTOS VIDRACARIA ME, 0769736300190, 21147953000157; C A A DOS SANTOS CONSTRUÇÕES ME, 0764110800169, 18007749000126; C A DE CARVALHO TECNOLOGIA DA INFORMACAO ME, 0785409900153, 30179336000124; C A F COMERCIO VAREJISTA DE ALIMENTOS LTDA, 0806336500114, 42380315000151; C A G C DE SOUZA SILVA REPRESENTAÇÃO COMERCIAL EI, 0777953000160, 25683941000106; C A LIMA RISIERI SERVICOS ADMINISTRATIVOS LTDA, 0783291500100, 28993722000103; C A R ADMINISTRACAO DE TERCEIROS LTDA, 0797176100170, 36719913000100; C A R DE JESUS ME, 0761386000154, 15862216000133; C A R LIMA RESTAURANTE, 0789263000121, 32310838000178; C A SOUSA ALMEIDA

JUNIOR CONVENIENCIA, 0795606000160, 35813357000173; C B M - DIVISAOES E FESTAS LTDA, 0772628900106, 22683810000122; C B XIMENES MANUTENCOES E CONSTRUCCOES EM GERAIS LTDA, 0753003200103, 11153888000119; C C DE SOUSA COMERCIO DE VEICULOS, 0788768500140, 31758696000143; C CATARINO DA SILVA FISIOTERAPIA, 0796156000120, 36133077000187; C D D COMERCIO DE PNEUS E RODAS LTDA, 0786667300122, 30881430000120; C DE SOUZA CONSTRUÇÕES E REFORMAS EI, 0777118600152, 24981204000119; C E DE SA ARQUITETURA E ENGENHARIA ME, 0774043300195, 23505366000118; C E RESTAURANTE LTDA, 0760066500158, 1514719000127; C E ROCHA LTDA, 0786724700198, 30897586000108; C E S COLCHOES LTDA, 0748720000210, 08811520000510; C E S COLCHOES LTDA EPP, 0748720000210, 08811520000277; C E S COLCHOES LTDA EPP, 0748720000300, 08811520000358; C E S COLCHÕES LTDA EPP, 0748720000482, 08811520000439; C EDUARDO F DE OLIVEIRA RESTAURANTE, 0796760900140, 36446509000100; C F DE ALMEIDA CONSTRUTORA, 0788550900100, 37385966000155; C F DE ARAUJO ODONTOLOGIA, 0808869800104, 43785488000170; C G BASILIO PANIFICADORA E CONFEITARIA LTDA, 0779711300177, 27003381000119; C G K COMERCIO DE MOVEIS LTDA, 0767594500139, 19945685000177; C G MENDES SERVICOS LTDA, 0775842500193, 24310227000100; C H R PIMENTEL CONSTRUCCOES ME, 0778625400101, 26303829000157; C J REPRESENTACOES LTDA, 0775639200156, 24175469000120; C JOSE DA SILVA, 0792606300178, 34161735000119; C L DA C CARVALHO, 0766086700143, 11780227000113; C L R COELHO MERCADO SAO JOSE LTDA, 0786214200142, 30381241000199; C L S CARVALHO SERVICOS DE LANTERNAGEM E PINTURA LTDA, 0797061100185, 36650069000108; C M A DE PAIVA - ME, 0783849100132, 2932776000190; C M DIAS CABELEIREIROS ME, 0780758000190, 2755625000122; C M J VIEIRA CAPPARELLI REPRESENTACOES COMERCIAIS LTDA, 0788275700117, 31714072000124; C M RESTAURANTE E SALAO PARA EVENTOS E LOCACAO LTDA, 0748156900148, 08422748000194; C M SILVA CONFECACOES DE ROUPAS LTDA, 0735578900189, 3087478000109; C M SILVA CTB TRANSPORTES BRASILIA, 0772317700121, 22537710000198; C P DE ARAUJO BAR, 0783135800100, 06060671000124; C P P INDUSTRIAL COMERCIO DE PERFIS PLASTICOS LTDA, 0754311500114, 01383979000179; C R DO NASCIMENTO COMERCIO DE ELETROELETRONICOS, 0786879800188, 30966206000131; C R DO NASCIMENTO SANTOS ME, 0756329500155, 13058834000108; C R IMPACTO COMERCIO DE PNEUS E RODAS LTDA, 0788783800159, 32061051000110; C R S CORDEIRO, 0811422100109, 45193162000121; C R SERVICOS DE PROCESSOS ADMINISTRATIVOS LTDA, 0761814200156, 37988623000124; C ROCHA FRANCO GESTAO E CONSULTORIA EMPRESARIAL, 0806128000147, 42268687000190; C S SANTOS RESTAURANTES & BUFE LTDA, 0797828900105, 37077557000130; C SOARES REGO CONSULTORIO VETERINARIO E PET SHOP ME, 0769882000154, 21230773000134; C V BAPTISTA, 0746927800104, 24939365000144; C V COMERCIAL VILELA LTDA, 0753483200102, 11580577000136; C V P COMERCIO DE HORTIFRUTIGRANJEIROS LTDA, 0794094300189, 34976534000170; C V TREINAMENTO EMPRESARIAL LTDA, 0775512600151, 24130242000168; C&B CLINICA DE ESTETICA LTDA, 0798017900129, 37149935000144; C&C COMERCIO E SERVICOS DE SERIGRAFIA LTDA ME, 0741860400109, 04224527000150; C&C PRODUCOES E SHOWS LTDA, 0748894900195, 08907300000160; C&D SORVETERIA LTDA-ME, 0774436500106, 23696943000104; C&D VIDEO LOCADORA DE FILMES LTDA ME, 0747790900166, 08209362000107; C&F CONTADORES ASSOCIADOS LTDA, 0782851000133, 28750911000155; C&F CORRETAGEM LTDA, 0776530400140, 24663315000187; C&G COMERCIO DE ELETRONICOS LTDA, 0786720800163, 30592931000197; C&J EXCELENCIA EM CONTABILIDADE LTDA, 0739711300143, 03202003000104; C&K CONSTRUCCOES E SERVICOS LTDA, 0773473800160, 23196325000197; C&K PANIFICADORA LTDA, 0772160200166, 22468764000149; C&M COMERCIO DE CONFECACOES LTDA, 0774700400158, 20280143000101; C&M SOLUCOES EM EDUCACAO LTDA, 0805200500190, 41766253000158; C&PP CURSOS E PESQUISAS LTDA, 0777751200126, 25300156000119; C&V DROGARIA GENERICA POPULAR LTDA ME, 0746427700119, 07250291000115; C. A. C. LIMA CONTABILIDADE, 0753715400130, 11633837000194; C. A. DA GRAÇA FERREIRA ME, 0761722300120, 16603316000108; C. A. G. ARAUJO AGENCIA DE VIAGENS, 0735654000244, 00846708000249; C. A. P. GONZAGA CONSTRUÇÕES & REFORMAS, 0791876000170, 14104011000126; C. AGUIAR ENGENHARIA & CONSTRUCCOES LTDA, 0756723200122, 13299892000115; C. ALVES ACABAMENTOS LTDA ME, 0767171000140, 19721403000158; C. C. F. NUNES ME, 0757061900190, 13498554000102; C. C. S. CONFIANCA CORRETORA DE SEGUROS LTDA, 0791876000101, 33519422000127; C. D. BRETAS JUNIOR SERVIÇOS ADMINISTRATIVOS ME, 0766218900144, 19152724000189; C. DA SILVA CAMPOS TATTOO ME, 0764014600103, 17899171000105; C. DE ARAUJO SOUSA PSICOPEDAGOGIA LTDA, 077745900154, 25307991000180; C. DE CASTRO LOPES ME, 0754662200164, 12468201000105; C. DE F. ROCHA, 0789014400150, 32194990000132; C. E. DA SILVA GOMES ME, 0767385500195, 19814402000158; C. E. M. MOREIRA LTDA, 0782430000102, 28487410000128; C. G. C. RAMIREZ SERVICOS GRAFICOS, 0767828700155, 20058915000165; C. G. DA SILVA, 0766901200104, 19491686000199; C. H. P. DA CRUZ AUTO SOM, 0789770700140, 32624646000136; C. J. SILVA COSMETICOS-ME., 0774430400185, 23687750000189; C. L. R. - DISTRIBUIDORA DE GENEROS ALIMENTICIOS LTDA, 0783459000109, 29079221000189; C. L. S. MESQUITA MOVEIS LTDA, 0777308400162,

25080165000141; C. M. A. SILVA COMERCIO VAREJISTA DE MOVEIS, 0788139900134, 31698472000193; C. M. DA SILVA - FLORICULTURA E PAISAGISMO, 0762506500106, 17029177000113; C. O. CEREZOLI RESTAURANTE, 0758074000191, 13994878000131; C. O. OLIVEIRA SERVICOS DE CABELEIREIROS LTDA, 0791477900125, 29283829000120; C. P. DA SILVA REPRESENTANTE COMERCIAL, 0794907100123, 00530865000160; C. P. OLIVEIRA CAVALCANTE NUTRICAÇÃO E SAÚDE, 0788297300162, 31646816000110; C. R. SAMPÁ SISTEMAS OPERACIONAIS LTDA- ME, 0741156100187, 03890636000144; C. S. COMERCIO DE ALIMENTOS E BEBIDAS LTDA ME, 0757786300157, 13907413000104; C. T. I. DOS ESTOFADOS COMERCIO E SERVICO LTDA, 0758898600193, 14461683000199; C. V. GREGORIO AUTO MECANICA ME, 0770170400170, 21362404000103; C. W. RODRIGUES ME, 0763418800190, 17556589000101; C. Z. PEREIRA SERVICOS-ME, 0781885100167, 28193767000101; C.A - MERCADINHO BOM PRECO LTDA ME, 0740870200104, 03727509000129; C.A CONSTRUCOES LTDA, 0771073800116, 21923104000148; C.A FREIRE LOJA DE CONVENIENCIA LTDA, 0792268700199, 33971338000140; C.A PRODUTOS ALIMENTICIOS LTDA, 0765829500153, 03431045000109; C.A. SERVICOS DE COMUNICACOES LTDA, 0776275900104, 24515366000161; C.A.L DE ARAUJO, 0756336400101, 13046620000103; C.A.S APOIO ADMINISTRATIVO LTDA, 0753874400134, 11878054000170; C.A.S APOIO ADMINISTRATIVO LTDA, 0753874400487, 11878054000332; C.ALVES LOPES COMERCIO DE ARTIGOS OTICOS, 0783802600147, 29313981000109; C.B.S - COMERCIAL BERNARDES & SILVA LTDA ME, 0746603600169, 07345542000145; C.C. DA SILVA SERVICOS DE APOIO ADMINISTRATIVO LTDA, 0791697800286, 33523795000252; C.C. DA SILVA SERVICOS DE APOIO ADMINISTRATIVO LTDA, 0791697800367, 33523795000333; C.C. LOPES MACHADO SOUZA, 0767138900103, 19676708000195; C.C.C BRANCO LTDA, 0769394100109, 20975525000150; C.E. MOURA REPRESENTACOES, 0800680900110, 39249278000132; C.E.M - CENTRO MULTIDISCIPLINAR LTDA, 0780065800136, 27208548000188; C.GUIDO CONSULTORIA LTDA, 0751467100127, 08655698000195; C.H DA SILVA ME, 0753860700181, 11869192000193; C.H PEREIRA SERVICOS DE MANUTENCAO LTDA, 0772823100199, 22802455000163; C.JALES CONFECÇÕES LTDA ME, 0765065500104, 18505141000121; C.L COMERCIO DE PÃES LTDA, 0776133600186, 24456080000152; C.L COMERCIO DE PAES LTDA ME, 0776133600267, 24456080000233; C.L KIDS CONFECÇOES LTDA, 0779382400118, 09425732000106; C.L.F ACABAMENTOS LTDA, 0774000700124, 23425843000135; C.M COMERCIO E REPRESENTAÇÃO DE MADEIRAS E MATERIAIS PARA CONSTRUÇÃO LTDA, 0754323000170, 03514274000197; C.M. ROCHA FILHO E CIA LTDA ME, 0762752500168, 03523664000123; C.M.A. CONSULTORIO DE MEDICOS ASSOCIADOS S/S LTDA, 0739045800111, 02811491000186; C.N DA SILVA START PRESTADORA DE SERVICOS, 0763553900199, 17670834000107; C.N. DA COSTA CALCADOS, 0790665000146, 33105130000148; C.N.B PAINEIS LTDA, 0773178400190, 01907259000183; C.N.I REPRESENTACOES LTDA, 0771440500110, 22102435000180; C.P. SOARES - ME, 0777664300122, 07441111000182; C.P.C CENTRO DE PREPARAÇÃO PARA CONCURSOS LTDA, 0733988500176, 00539239000134; C.P.C CENTRO DE PREPARAÇÃO PARA CONCURSOS LTDA, 0733988500508, 00539239000568; C.P.C CENTRO DE PREPARAÇÃO PARA CONCURSOS LTDA, 0733988500761, 00539239000720; C.R.S.MGI SERVICOS DE SAUDE LTDA, 0809240400237, 32182815000206; C.T.G. Informática Sociedade Empresária Limitada, 0783284000130, 28983921000130; CIS TELEATENDIMENTO E APOIO ADMINISTRATIVO LTDA, 0799677500100, 22197659000112; C2 COMERCIO VAREJISTA DE VESTUARIO E ACESSORIOS LTDA, 0785705300122, 30339403000120; C2 MAIS SANTOS & CARNEIRO ENGENHARIA LTDA, 0771670300172, 22244478000108; C2 PRODUCOES E EVENTOS LTDA, 0774357400141, 23649854000107; C2GS - GESTAO EM SAUDE LTDA, 0798190700110, 37263947000103; C2MV TELEFONICA LTDA, 0782436500158, 28439590000172; C2R GESTAO E EMPREENDIMIENTOS LTDA, 0787413200175, 31126068000145; C3R PARTICIPACOES IMOBILIARIAS LTDA, 0789471400145, 32436227000170; C4 EMPREENDIMIENTOS IMOBILIARIOS LTDA, 0808918700147, 43813805000167; CA AGRO TRANSPORTES DE CARGAS LTDA, 0793927500102, 34879350000191; CA COMERCIO DE BEBIDAS LANCHONETE E CONVENIENCIA LTDA, 0790721000142, 33135991000179; CA LIMA SOARES CALCADOS, 0750224500199, 09495324000112; CA TECNOLOGIA PARANA LTDA, 0771535000166, 22199578000151; CA-50 CONSTRUÇÕES LTDA ME, 0785652100132, 30318690000192; CAA COELHO MOTBOY LTDA, 0753442800148, 11544888000140; CAA DOS SANTOS MASSAGE TERAPEUTICA ME, 0757476200189, 13720656000120; CABANA DO ACAI LANCHONETE LTDA, 0779066900114, 00634964000191; CABECAO DA LATINHA COMERCIO DE BEBIDAS LTDA, 0785818300128, 30441115000182; CABELOS JA.COM LTDA, 0809544400113, 44172527000179; CABIFY AGENCIA DE SERVIÇOS DE TRANSPORTE DE PASSAGEIROS LTDA, 0783519900267, 24866506000227; CABRAL BEER RESTAURANTE LTDA, 0809146500150, 43946853000123; CABRAL CICLA COMERCIO VAREJISTA DE MATERIAIS DE CONSTRUÇÃO LTDA, 0819995200124, 49692397000119; CABRAL E MARQUES LTDA, 0794550000120, 35177745000105; CABRAL E ROCHA MATERIAIS PARA CONSTRUÇÃO LTDA, 0763084000115, 17352206000183; CABZ ZAMPIRON COMERCIO E IMPORTAÇÃO LTDA, 0770385500144, 21519329000133; CACHALOTE SERVICOS CENOGRAFICOS E SOLUCOES CRIATIVAS LTDA, 0796009100104, 36041797000112; CACILDA CASTELO PAES LIMA ME, 0735467500158, 07055555000143; CACAO PIZZARIA TELE ENTREGA LTDA, 0777656100179, 25258060000130; CACTUS EVENTOS E CENOGRAFIA SERVICOS DE ORGANIZACAO DE FEIRAS LTDA, 0774376800192, 16920843000146; CADA VEZ MELHOR COMÉRCIO DE ROUPAS LTDA - ME, 0747438500378, 07834249000303; CADASTRAL CONSULTORIA DE CADASTRO E COBRANCA LTDA, 0810713300181, 01075992000189; CADILLAK LOCADORA DE AUTOMOVEIS LTDA, 0763690300100, 04031490000144; CADMO COSTA OLIVEIRA - ME, 0753307600195, 01586756000127; CADU SOUSA COMERCIO DE ALIMENTOS LTDA, 0761786900152, 16633765000107; CAESA MODA INFANTIL LTDA, 0760224200109, 15250598000144; CAETANO & ALBERNAZ CURSOS PROFISSIONALIZANTES LTDA - ME, 0763288900149, 17492947000160; CAETANO JOSE SOARES NETTO - ME, 0772838400118, 22825544000125; CAFA - LAVA JATO LTDA, 0772052500154, 2326015000187; CAFE BANANA PRIME LTDA, 0805038900124, 41678224000134; CAFE BANANA RESTAURANTE LTDA, 0799556300150, 38012394000170; CAFE BUFFET DO LAGO LTDA, 0751174500164, 05329539000102; CAFE CASSIS COMERCIO DE ALIMENTOS LTDA, 0778918900109, 06867152000172; CAFE COM BOLO LTDA, 0778680200186, 26389345000172; CAFE COM TINTA OFICINA DE ARTE LTDA, 0781014300150, 27713013000164; CAFE CRISTINA COMERCIO DE CAFES ESPECIAIS LTDA EPP, 0746454700191, 07262063000165; CAFE DA RUA 15 LTDA, 0751345200194, 37010584000196; CAFE DE LA MUSIQUE BRASILEIRA BOATE LTDA, 0778366400100, 26193443000130; CAFE DE MINAS COMERCIO LTDA, 0772839700123, 22802196000170; CAFE DO SERTAO - COMERCIO DE ALIMENTOS LTDA, 0781700500139, 28127904000100; CAFE ETC E TAL LTDA, 0778911800183, 26463444000157; CAFE FANTHINY RESTAURANTE LTDA, 0790376900130, 32953236000139; CAFE JARDIM LTDA, 0744063800191, 01580026000119; CAFE MONET LTDA EPP, 0741680700180, 04132943000129; CAFE PARIS LTDA, 0763535800153, 17622032000121; CAFE ROYAL FILMES LTDA, 0795950000150, 34258649000129; CAFE SANTA RITA LTDA, 0770708200139, 21667821000156; CAFE SIMPATIA LTDA, 0734627300137, 37066834000100; CAFE XXI LANCHONETE, TABACARIA, JORNAIS E REVISTAS LTDA ME, 07749030300166, 08968452000173; CAFE XXI VENDA DE ALIMENTOS LTDA, 0785787700120, 30405751000159; CAFETERIA CAFE IMPRESSO LTDA, 0764236100158, 18066952000173; CAFETERIA E LANCHONETE DA LINDA LTDA, 0775460900184, 24078689000135; CAFETERIA E SEBO CAPITU LTDA, 0794995200117, 35477954000174; CAFETERIA NACIONAL LTDA, 0771059500151, 21891128000162; CAG SERVICOS DE VULCANIZACAO LTDA, 0781616200154, 28064432000185; CAH BAR HOOKAH LOUNGE LTDA, 0802380400100, 40190127000135; CAIO DA SILVA OLIVEIRA 046773\*\*\*\*, 0778726900142, 26358052000128; CAIO GUILBERT SANTOS NOGUEIRA LTDA, 0791891300102, 33755775000126; CAIO LIMA DE MORAIS FERNANDES 010627\*\*\*\*, 0783644800132, 29156028000102; CAIO MUCIO RODRIGUES TAVARES JUNIOR, 0817106300143, 18751906000103; CAIO NETO REFORMAS E CONSTRUCOES LTDA, 0795634900170, 00393943000121; CAIO RIBEIRO LOPES 047060\*\*\*\*, 0799354000148, 37904343000190; CAIO VICTOR ROCHA DOS SANTOS 055075\*\*\*\*, 0759715400147, 14954758000173; CAIOMIRO CONFECÇOES LTDA, 0764608800121, 18255716000103; CAIO'S PIZZARIA LTDA - ME, 0753690600181, 11749305000117; CAIRES TRANSPORTES E LOCAÇÃO LTDA, 0758425200171, 14189384000147; CAIXA CENICA PRODUÇÃO E ENTRETENIMENTOS LTDA ME, 0751660500182, 10636870000105; CAIXA IMOVEIS NEGOCIOS IMOBILIARIOS S.A., 0762233600153, 16881543000103; CAIXA IMOVEIS S.A., 0784249900128, 14841292000108; CAIXAS DE PAPELAO BRASILIA LTDA, 0753333000191, 11463215000165; CAIXETA & MATTESCO ADVOGADOS ASSOCIADOS, 08009016000190, 39382754000199; CAJUGURTA LTDA, 0784574400112, 29682231000104; CALASSIO LOCAÇÃO DE MAQUINAS E EQUIPAMENTOS LTDA, 0730887500141, 26495820000195; CALASSIO PAVIMENTAÇÃO E TERRAPLANAGEM LTDA, 0754515100130, 12353278000121; CALASSIO SERVICOS LTDA, 0757691900165, 13843995000102; CALAU ARTE E IMPRESSAO LTDA, 0762293400169, 16906429000182; CALAZANS CENTRO DE ODONTOLOGIA LTDA, 0799870900165, 38195009000178; CALÇADOS CAPANNY LTDA, 0776398500120, 24606268000130; CALCADOS CONFORT BRASILIA LTDA, 0755370900121, 12456215000109; CALCADOS MANITO MARTINS PIMENTEL LTDA, 0790850700116, 33239587000145; CALIANDRA EMPREENDIMIENTOS LTDA, 0816888400150, 48129294000182; CALIBRAR SERVIÇOS E CONSULTORIA LTDA, 0773966800109, 02916080000155; CALIFORNIA INOX LTDA, 0814923200194, 03608791000125; CALIGULA SERVICOS DE CONSERVACAO, COLETA SELETIVA E JARDINAGEM LTDA, 0799077400198, 3775333000100; CALISMAN AUTOCENTRO LTDA, 0760222200110, 15245887000155; CALLTECH COMBUSTIVEIS E SERVICOS LTDA, 0749249700180, 01357769000124; CALLTECH COMBUSTIVEIS E SERVIÇOS LTDA, 0749249700260, 01357769000205; CALMAX CONSTRUTORA LTDA, 0750165400103, 02816061000157; CALTEC COMERCIO E SERVICOS LTDA ME, 0760650400150, 15430380000171; CALVET CONSULTORIA E CORRETAGEM DE IMOVEIS LTDA, 0770951300100, 21862728000100; CALVINO - RESTAURANTE LTDA, 0784904800194, 29865377000195; CAMALEOA PRODUCOES ARTISTICAS E EDUCACIONAIS LTDA, 0770875000172, 21789962000141; CAMARA LANDIM ASSOCIADOS - ASSESSORIA CONTABIL LTDA, 0790903700107, 36754299000117; CAMARAO NA REDE LTDA, 0801358400138, 39660124000139; CAMARGO

COMERCIO E INDUSTRIA LTDA - ME, 0768708400101, 19109249000168; CAMARGO COMERCIO DE ALIMENTOS LTDA, 078252300101, 32308275000183; CAMARIM 50 STUDIO BEAUTY LTDA, 0816254400105, 47783273000113; CAMARIM ALUGUEL DE FANTASIAS LTDA ME, 0751096100264, 10383450000245; CAMARIM ALUGUEL DE FANTASIAS LTDA ME, 0751096100345, 10383450000326; CAMARIM COMERCIO DE COSMETICOS E PERFUMARIA LTDA, 0794986300180, 35301834000111; CAMARIM DAS DIVAS CABELEIREIROS LTDA, 0784524200128, 29707281000107; CAMARIM VIRTUAL COMERCIO ELETRONICO LTDA ME, 0777644100144, 25246903000188; CAMBIO MANUTENCAO DE VEICULOS LTDA ME, 0755954000104, 36755783000160; CAMELO & RAMOS COMERCIAL DE SUPRIMENTOS LTDA, 0776303100154, 26985606000117; CAMILA CECILIA DOS SANTOS LTDA, 0780282200102, 27316020000122; CAMILA CRISTINA RODRIGUES PACHECO 998364\*\*\*\*, 0774174300172, 23500238000181; CAMILA DARIO DOS SANTOS MONTEIRO 079037\*\*\*\*, 0778845600134, 26415648000112; CAMILA DE ARAUJO SILVA - ME, 0754082000160, 12004994000101; CAMILA GONCALVES SILVA 036468\*\*\*\*, 0799004100135, 37710835000145; CAMILA GUIMARAES BARBALHO 074095\*\*\*\*, 0790070700176, 32794382000169; CAMILA MARTINS FONSECA 035751\*\*\*\*, 0771475300142, 22104931000172; CAMILA OLIVEIRA DE SOUSA ME, 0769412000190, 20974565000187; CAMILA PINHEIRO BATISTA ME, 0753572500110, 11655033000196; CAMILA SANTANA DE AMORIM 995758\*\*\*\*, 0781981700137, 28190626000127; CAMILLA NOGUEIRA DE JESUS COSTA LTDA, 0796129200165, 36115411000170; CAMILLA PIRES LIMA LOMBARDI - SOCIEDADE INDIVIDUAL DE ADVOCACIA, 0780017900100, 26655827000127; CAMILO CONSTRUCOES INDUSTRIAIS LTDA, 0745885100101, 06953328000109; CAMILO FERNANDES DE LIMA CALVALCANTI 051481\*\*\*\*, 0761205500168, 15729622000122; CAMILO PRESTADORA DE SERVICOS LTDA, 0779254800199, 26705859000190; CAMINHO DAS PEDRAS INVESTIMENTOS S.A, 0774126400138, 23522722000101; CAMINHO DO SOL ÁGUAS LINDAS EMPREENDIMENTOS LTDA, 0768987100142, 20738765000130; CAMINHO SUPERMERCADO LTDA, 0786329000120, 30623816000132; CAMINHOS DA CHAVE SERVICOS DE INTELIGENCIA FINANCEIRA LTDA, 0794425300180, 35192927000155; CAMISETERIA BRASILIA SERIGRAFIA LTDA, 0779868800170, 27082162000172; CAMO DIGITAL LTDA, 0778410600190, 26207337000168; CAMPOS COMERCIO E ALUGUEL DE BRINQUEDOS E ENTRETENIMENTO LTDA, 0783210500171, 28953332000100; CAMPOS CONSTRUCOES E SERVICOS DE APOIO A EMPRESAS LTDA, 0778471700100, 26253637000183; CAMPOS E GUIMARAES LANCHONETE LTDA, 0750146600186, 09463002000191; CAMPOS E GUIMARAES LANCHONETE LTDA, 0750146600267, 09463002000272; CAMPOS E NASCIMENTO SERVICOS DE CONSULTORIA LTDA, 0760611500106, 15449809000172; CAMPOS ENGENHARIA E SERVICOS LTDA, 0770555300183, 21602956000133; CAMPOS REPRESENTAÇÕES LTDA ME, 0771962900137, 26897983000102; CAMPOS SERVICOS ELETRICOS LTDA, 0752559000178, 11053367000190; CAN - ADMINISTRACAO DE IMOVEIS PROPRIOS LTDA, 0772751300197, 22788578000197; CANAA CONSULTORIA E GESTAO EMPRESARIAL LTDA, 0786960000129, 31005650000153; CANAA TELECOMUNICACOES LTDA, 0806832500259, 26263503000224; CANADA HOTEL LTDA, 0732888600189, 00389221000101; CANAL 1 PRODUCOES LTDA, 0746368500171, 72623572000138; CANAL 27 COMUNICACOES LTDA, 0743370400133, 37079498000130; CANAL DE PROGRAMAÇÃO TORRES DO VALLE LTDA EPP, 0768650300142, 20495791000185; CANAL HUM HOTEL LTDA ME, 0744152900191, 05465689000143; CANAL INVEST AGENTE AUTONOMO DE INVESTIMENTO LTDA, 0750329700155, 09538150000128; CANAL RURAL PRODUÇÕES LTDA, 07737944000221, 01815092000201; CANAL TINTAS PARTICIPACOES E LICENCIAMENTOS LTDA, 0745767300100, 02444060000129; CANARIO ADMINISTRACAO DE IMOVEIS E AGROPECUARIA LTDA, 0803193500197, 40650606000197; CANDANGO REPRESENTACOES LTDA, 0772160100102, 22468718000140; CANDANGOS CORRETORA DE SEGUROS LTDA, 0761255400191, 15792668000196; CANDIDA SOARES DE ANDRADE EPP, 0752853100133, 11200625000113; CANDIDO CALAZANS - CURSO PRE-VESTIBULAR LTDA, 0751634600108, 10629765000149; CANDIDO E SOUZA OBRAS DA CONSTRUCAO CIVIL LTDA, 0797734900136, 37028625000171; CANDIDO F JUNIOR, 0761961400133, 16725556000185; CANELA MEIAS DIVERTIDAS LTDA, 0800734500123, 39279415000181; CANIL APOLOS SERVICOS E COMERCIO DE PRODUTOS VETERINARIOS LTDA, 0763818600198, 17804350000103; CANIL PET SHOP SAO FRANCISCO DE ASSIS LTDA, 0765622900101, 18825749000133; CANOPUS ENERGIA E ENGENHARIA LTDA, 0791583400130, 16807954000140; CANROO COMERCIO DE ARTEFATOS DE COURO LTDA, 0747220600296, 01401206001915; CANTIN NORDESTINO RESTAURANTE LTDA ME, 0760613500103, 15449520000153; CANTINA DE ROMA RESTAURANTE LTDA, 0778263000126, 09207571000176; CANTINA OLIMPO LTDA, 0796029100185, 32428098000330; CANTINA OLIMPO LTDA, 0796029100266, 32428098000411; CANTINA PRIMAVERA LTDA, 0783865500140, 29207223000106; CANTINHO BAR E PIZZARIA LTDA, 0781167000137, 27788186000141; CANTINHO BRASILEIRO RESTAURANTE LTDA, 0741291200186, 03959844000152; CANTINHO DA FAMILIA CHURRASCARIA LTDA, 0749828000147, 09324530000160; CANTINHO NOBRE PRODUTOS ALIMENTICIOS NATURAIS LTDA, 0806178800163, 42295613000143; CANTINHO UNIVERSITARIO CONSULTORIA E PARTICIPACOES LTDA, 0812665800139, 09579742000198; CANTO DO ENCANTO - COMERCIO DE ROUPAS E ACESSORIOS LTDA ME, 0761522600219, 16422820000292; CANTO DO ENCANTO COMERCIO DE ROUPAS E ACESSORIOS LTDA, 0761522600138, 16422820000101; CANTO TECH - COMERCIO DE INFORMATICA & ELETRONICOS LTDA, 0790856400122, 33282885000118; CANTOCERRADO PRODUCOES DE EVENTOS LTDA ME, 0750008800104, 04348791000104; CANTUAERES LOCACAO SERVICOS E EVENTOS LTDA, 0764620100150, 18287712000107; CAOZ BAR & RESTAURANTE LTDA, 0781014800129, 27710744000156; CAPELETTI,ALENCAR & CONSULTORES ASSOCIADOS LTDA, 0751586200133, 10595479000100; CAPELL E BARROS - ADVOGADOS ASSOCIADOS, 0748369600109, 08585609000181; CAPI-EMPREITEIRA DE OBRAS LTDA ME, 0770941800143, 16912414000127; CAPITAL - PODAS DE ARVORE, LIMPEZA DE TERRENO, TERRAPLANAGEM LTDA, 0757752800130, 13873788000192; CAPITAL & GROUP BRASIL COMUNICACAO INTEGRADA LTDA EPP, 0760220200120, 15241224000162; CAPITAL APOIO ADMINISTRATIVO E SERVICOS LTDA, 0784262900187, 29587149000109; CAPITAL BARES E RESTAURANTES LTDA EPP, 0751841900123, 10380552000126; CAPITAL BIZNES LTDA, 0815333000179, 15061421000108; CAPITAL BRASILIA CONSTRUCOES LTDA, 0806927600145, 42696321000112; CAPITAL BRASILIA CORRETORA DE SEGUROS LTDA, 0756354400185, 13080789000180; CAPITAL BUREAU IMPRESSOES EM GRANDES FORMATOS LTDA ME, 0765647600136, 18865031000170; CAPITAL BURGUER LTDA ME, 0773016100190, 22904134000170; CAPITAL CAMBIO LTDA, 0767681500196, 19945946000159; CAPITAL CAMBIO LTDA, 0767681500277, 19945946000230; CAPITAL CAMBIO LTDA ME, 0767681500358, 19945946000310; CAPITAL CAMBIO LTDA - ME, 0767681500510, 19945946000582; CAPITAL CAMBIO LTDA ME, 0767681500439, 19945946000400; CAPITAL COMERCIO E SERVICOS DE ALUMINIO LTDA, 0814123700141, 46633447000107; CAPITAL COMERCIO ELETRONICOS LTDA, 07989354000180, 37672563000136; CAPITAL CONSTRUTORA E REFORMAS LTDA, 0798119200169, 37229617000193; CAPITAL COOK BAR E RESTAURANTE LTDA - ME, 0759018700157, 14512143000197; CAPITAL DAS LETRAS LTDA, 0779319500135, 26747602000109; CAPITAL DESENTUPIDORA E DEDETIZADORA LTDA, 0787987600168, 31610338000199; CAPITAL DIGITAL - PRODUCOES DE VIDEOS E PROGRAMAS DE TELEVISAO LTDA, 0754218300100, 12113463000149; CAPITAL DISTRIBUIDORA DE CARNES LTDA, 0760587900120, 15418447000152; CAPITAL DOS SAPATOS LTDA, 0810310600101, 44615574000140; CAPITAL EMPREENDIMENTOS LTDA, 0784197200104, 29556874000101; CAPITAL ENERGIA E PLACAS FOTOVOLTAICAS LTDA, 0767839600181, 20062619000138; CAPITAL ENERGIA SOLAR LTDA, 0776018300140, 24377248000134; CAPITAL ENERGY - SERVICOS DE ENGENHARIA LTDA, 0800732100110, 37129478000126; CAPITAL FASHION WEEK EVENTOS LTDA, 0746826700180, 07482856000190; CAPITAL FRUTAS E VERDURAS LTDA, 0772743700165, 22780557000125; CAPITAL HOSPITALAR COMERCIO DE MATERIAL MEDICO HOSPITALARES LTDA, 0766076800161, 19087229000133; CAPITAL INVEST FACTORING E FOMENTO MERCANTIL LTDA, 0804918900186, 41610522000192; CAPITAL INVEST PAR LTDA, 0776516600154, 17668170000141; CAPITAL LOCACAO EVENTOS E TURISMO LTDA, 0764414800126, 18182350000181; CAPITAL LOGISTICA E DISTRIBUICAO DE ALIMENTOS LTDA, 0781619400103, 28071237000182; CAPITAL MINERACAO LTDA, 0793087100155, 34422856000177; CAPITAL MOLAS COMERCIO VAREJISTA DE PECAS AUTOMOTIVAS LTDA, 0776546800178, 24691889000169; CAPITAL MOTORS COMERCIO E SERVIÇOS LTDA, 0767607700268, 19954815000308; CAPITAL PARK - CENTRO DE DIVERSOES E EVENTOS LTDA, 0748519900145, 01223125000143; CAPITAL PERFUMARIA E COSMETICOS LTDA, 0778516500130, 26282908000129; CAPITAL PIZZARIA COMERCIO DE ALIMENTOS LTDA, 0777737600147, 25291384000170; CAPITAL PIZZARIA COMERCIO DE ALIMENTOS LTDA, 0777737600309, 25291384000250; CAPITAL PIZZARIA E COMERCIO DE ALIMENTOS LTDA ME, 0777737600228, 25291384000331; CAPITAL PLANOS FUNERARIO E SEGURO DE VIDA LTDA, 0772946000176, 22883662000190; CAPITAL REFORMAS E CONSTRUCAO CIVIL LTDA, 0772261200137, 22517821000132; CAPITAL REFRIGERACAO LTDA, 0737973900109, 02267106000181; CAPITAL S LTDA, 0804513000155, 41392559000191; CAPITAL SERVIÇOS & CONSTRUÇÃO LTDA, 0780058300166, 27193450000102; CAPITAL SINDICAL SERVICOS DE COMUNICACAO LTDA ME, 0753296100175, 11435933000128; CAPITAL SNACKS COMERCIO DE ALIMENTOS LTDA, 0772250400164, 22507985000189; CAPITAL SOLAR COMERCIO SERVICOS E CONSULTORIA LTDA, 0762518700148, 17037948000114; CAPITAL STEAK HOUSE COMERCIO DE ALIMENTOS LTDA., 0744916600188, 05917639000150; CAPITAL SUDOESTE COMERCIO DE ALIMENTOS LTDA, 0783793400187, 29207295000153; CAPITAL TRANSPORTADORA LTDA, 0786089700149, 30573084000113; CAPITAL TRES BISTRO E RESTAURANTE LTDA, 0771277700101, 22048101000175; CAPITAL W LTDA, 0809569100156, 44185442000125; CAPITALCRED BANK SERVICOS BANCARIOS LTDA, 0797564200104, 36930107000186; CAPITALLOG TRANSPORTES LTDA, 0763162000181, 17411413000161; CAPITAO GAMES LTDA, 0802523000151, 40262478000104; CAPO BARBEARIA LTDA, 0779168300108, 26660574000180; CAPODANNO PIZZARIA E RESTAURANTE LTDA, 0789222200142, 32297303000104; CAPP CONSULTORIO DE ATENDIMENTO PSICOLOGICO E PSICODIAGNOSTICO LTDA, 0780266700180, 27296414000166; CAPPARRIZ RESTAURANTE E LANCHONETE LTDA, 076290500138, 24534986000148; CAPRI

RESTAURANTE LTDA, 0810416200182, 44670345000128; CAPS BRASIL SERVICOS LTDA, 0775109400115, 23896272000117; CAPTAIN AUTOCENTRO COMERCIO DE PECAS E SERVICOS LTDA, 0782918700115, 15684077000103; CAPTAIN TABACARIA LTDA, 0799703700107, 38097619000139; CAPTAR CONSULTORIA, TECNOLOGIA E GESTAO EMPRESARIAL LTDA, 0797749100165, 12274208000188; CAPTAR EVENTOS E TURISMO LTDA ME, 0756902900145, 13384042000115; CAPYTAL IMOVEIS EMPREENDIMENTOS LTDA, 0750946700150, 04007836000179; CAPYTAL REAL ESTATE BRAZILIAN AND BUSINES LTDA, 0778939400104, 26517781000180; CAR AUTO PECAS LTDA, 0757255000101, 13596033000198; CAR COLLECTION LTDA, 0741577400179, 04084268000100; CAR WASH SERVICOS DE HIGIENIZACAO LTDA, 0786747700283, 30946166000247; CARAMELLA CONFEITARIA E CAFETERIA LTDA, 0757036300185, 13472749000183; CARAMURU COMERCIO DE ALIMENTOS LTDA, 0777847000187, 25386326000120; CARAVANA PRODUcoes ARTISTICAS LTDA, 0745986400143, 07009447000170; CARBON AGRONEGOCIOS LTDA, 0794417600103, 34612685000149; CARBON-NEAT DISTRIBIDORA DE CARVAO E LENHA LTDA, 0771378900181, 22091123000118; CARBONO TECNOLOGIA DA INFORMACAO LTDA, 0772240400129, 22498515000104; CARCAMANO COSMETICOS, PRODUcoes MUSICAIS E FILMES LTDA, 0790516200194, 33025342000115; CARCHANGE VEICULOS E PRODUTOS AUTOMOTIVOS LTDA, 0780014400190, 27181218000146; CARDEX DISTRIBUICAO E COMERCIO LTDA, 0800009200194, 38264609000140; CARDEX SERVICIO DE APOIO ADMINISTRATIVO LTDA, 0747232100161, 07698090000185; CARDOSO & ROCHA ADVOGADOS ASSOCIADOS, 0814265900116, 14658479000162; CARDOSO ASSESSORIA E EMPREENDIMENTOS LTDA, 0800002200172, 38260713000167; CARDOSO E AMORIM SERIGRAFIA E COMUNICACAO VISUAL LTDA - ME, 0751409700125, 10519543000173; CARDOSO MAIA - SOCIEDADE INDIVIDUAL DE ADVOCACIA, 0778668800101, 26263102000193; CAREN HENRIQUE DOS SANTOS 039066\*\*\*\*, 0778756500134, 26363693000170; CARFIX BRASILIA COMERCIO E DISTRIBUICAO DE PECAS AUTOMOTIVAS LTDA ME, 0775238400103, 24031260000192; CARINA BAIROS COMERCIO DE PERFUMARIA E COSMETICOS LTDA, 0766987700135, 19639849000138; CARINA DE SOUSA VERAS TABACARIA, 0789454300154, 32418723000100; CARINA DIAS DO NASCIMENTO 010641\*\*\*\*, 0760765000120, 15511429000110; CARINE CLIVIA OLIVEIRA DE SOUZA 023965\*\*\*\*, 0779072000189, 26606068000102; CARINE MAURA DE CARVALHO LASTE 479738\*\*\*\*, 0793748600110, 34777525000150; CARING HOME CARE LTDA, 0781450600190, 27965572000161; CARINHA DE ANJO BUTIQUE LTDA, 0747657900100, 08012644000101; CARLA ALVES DA PAIXAO ME, 0773026800101, 22928309000189; CARLA ANDREA NUNES PINHEIRO, 0772470700159, 22607504000107; CARLA CRISTINA CRUZ DA SILVA 043838\*\*\*\*, 0783501600113, 29089316000183; CARLA D FONSECA DE SOUSA MARKETING, 0792445100105, 34070556000176; CARLA HOLANDA LIMA 037719\*\*\*\*, 0798015800186, 37159874000104; CARLA LEINIG CAVALCANTI DE OLIVEIRA, 0798009200130, 32169754000166; CARLA PATRICIA AGUIAR DA COSTA MEIRELES EPP, 0746740500492, 07446744000426; CARLA PATRICIA SIQUEIRA BARCELOS BORGES MERCEARIA, 0736726700172, 01210587000126; CARLA PAULINE DE SIQUEIRA DUNCK SERVICOS MEDICOS LTDA, 0802129900106, 40062677000179; CARLA PINHEIRO MACHADO 014261\*\*\*\*, 0758558300100, 14207159000196; CARLAO RESTAURANTE E BAR LTDA, 0772409100180, 22594215000110; CARLINHOS BAR E LANCHONETE LTDA, 0763881900195, 17851844000149; CARLITO CAMPOS DE SOUSA - ME, 0767247500106, 10288235000184; CARLO CARVALHO FARINHA ME, 0764766400167, 18374508000115; CARLOS A SIMOES DE LUNA, 0815559100123, 47377618000139; CARLOS ALBERTO BRANDAO LIMA ME, 0736222900160, 01127694000195; CARLOS ALBERTO DE ARAUJO FREIRE ME, 0745035700135, 05943166000166; CARLOS ALBERTO JESUS DA TRINDADE 013982\*\*\*\*, 0781537400150, 27951690000110; CARLOS ALBERTO MARQUES POTI, 0797752100189, 37037155000102; CARLOS ALBERTO MEDEIROS ENGENHARIA, 0791485700164, 33578221000109; CARLOS ALBERTO MENDES DA SILVA, 0760146800174, 15211491000197; CARLOS ALBERTO MUNIZ RABELO ME, 0763075700100, 17345797000161; CARLOS ALBERTO PINTO VEIGA APOIO ADMINISTRATIVO ME, 0758052400146, 13960982000105; CARLOS ALBERTO RIBEIRO SERVICOS DE CONTABILIDADE, 0788908500180, 32039775000167; CARLOS ALBERTO RODRIGUES DO NASCIMENTO - ME, 0757565500196, 13719502000119; CARLOS ALBERTO RODRIGUES ME, 0737872100190, 26427690000153; CARLOS ALBERTO TAVARES AGUIAR, 0763967300196, 17907511000194; CARLOS ALBERTO VIANA GUIMARAES 606872\*\*\*\*, 0774656800109, 23824489000111; CARLOS ALEXANDRE DA SILVA PRIMO LTDA, 0810728200196, 32328235000101; CARLOS ALVES DE SOUZA 942215\*\*\*\*, 0772341900178, 22550364000188; CARLOS ANTONIO DE AZEVEDO DANTAS 281838\*\*\*\*, 0784938700125, 29899040000107; CARLOS ANTONIO DE FREITAS, 0780180800100, 27264637000141; CARLOS ANTONIO, NEVES & VIDAL ADVOGADOS ASSOCIADOS, 0789701900144, 07790476000112; CARLOS AREDIO ARRUDA ALVES, 0795720600112, 72572571000101; CARLOS AUGUSTO FERNANDES DA SILVA 490442\*\*\*\*, 0754501700149, 12287128000167; CARLOS AUGUSTO RIBEIRO DE FRANCA, 0750731100108, 10212607000199; CARLOS BARBOSA 794455\*\*\*\*, 0785347500165, 30100989000176; CARLOS C. DE OLIVEIRA SANTOS CONTABIL, 0794312700108, 35101394000159; CARLOS CAPITAL CORRETORA DE TITULOS

LTDA, 0799251100131, 37848213000188; CARLOS CESAR DE SOUSA SILVA ME, 0752299300100, 10925597000139; CARLOS COMERCIO E SERVICOS DE RELOJARIA LTDA ME, 0741162100134, 03893148000190; CARLOS CONCE CONSULTORIA E EDUCACAO EMPRESARIAL LTDA, 0796139000193, 36122011000191; CARLOS DA COSTA E SILVA AR CONDICIONADO, 0760884800111, 15523197000110; CARLOS DANILO DA SILVA ME, 0754327500127, 12216419000164; CARLOS DEL VECCHIO BERVALDO VIEIRA Empresário (Individual), 0782283000170, 28411352000159; CARLOS EDGAR DE FREITAS SAMPAIO 899700\*\*\*\*, 0756115900101, 12875601000127; CARLOS EDUARDO ALVES TEIXEIRA 058388\*\*\*\*, 0760187900114, 15206180000130; CARLOS EDUARDO DA COSTA CABRAL ME, 0771091500137, 21938926000100; CARLOS EDUARDO DA SILVA 737827\*\*\*\*, 0774889900157, 23836073000113; CARLOS EDUARDO DE CARVALHO LTDA, 0763955700186, 17854405000190; CARLOS EDUARDO GRACINDO DE OLIVEIRA SERVICOS MEDICOS, 0806119800195, 42263422000108; CARLOS EDUARDO RIBEIRO PINTO ME, 0766319200130, 07505808000170; CARLOS EDUARDO SANTOS DA SILVA 14352850268 - ME, 0783104000110, 12298847000183; CARLOS ENGENHARIA LTDA, 0753894000190, 11885778000141; CARLOS FARIAS IMOBILIARIA LTDA, 0767829100178, 20055289000153; CARLOS FASTS BURGUER LANCHONETE E SORVETERIA LTDA, 0753759200152, 11780466000173; CARLOS GARDEL TEIXEIRA BRASILEIRO LTDA, 0760946400170, 37064664000124; CARLOS GEORGE DO REGO COSTA NETO, 0785610500116, 30295258000123; CARLOS GILBERTO VAZ GULART, 0732028300184, 33494121000196; CARLOS GUSTAVO PECAS E ACESSORIOS PARA MOTOS LTDA, 0811706300102, 45349320000190; CARLOS HENRIQUE ALVES GURGEL ANDRADE Empresário (Individual), 0781888000147, 28204490000167; CARLOS HENRIQUE COSTA RUSSINI 300308\*\*\*\*, 0801717700118, 39599316000187; CARLOS HENRIQUE DA COSTA NUNES, 0779214900109, 26652121000101; CARLOS HENRIQUE DE ARAUJO, 0777107000140, 24915296000139; CARLOS HENRIQUE DE MOURA CUNHA, 0805295200180, 10212641000163; CARLOS HENRIQUE DE QUEIROZ 724855\*\*\*\*, 0778190300133, 26084752000171; CARLOS HENRIQUE GONCALVES BARROS, 0749593000193, 06189642000167; CARLOS HENRIQUE MARTINS PEREIRA 004199\*\*\*\*, 0807690600117, 31717798000110; CARLOS HENRIQUE PASSOS SANTOS ME, 0769726300154, 21130495000143; CARLOS HENRIQUE SOUZA DE FARIAS GUIMARAES 013929\*\*\*\*, 0801876900120, 39922178000125; CARLOS HENRIQUE VIEIRA DE SOUZA LTDA, 0776884200188, 24845599000122; CARLOS HIGINO MACIEL RIBEIRO 115467\*\*\*\*, 0771356800168, 22011805000173; CARLOS HUMBERTO DE DEUS OLIVEIRA ME, 0748190900112, 08423510000183; CARLOS HUMBERTO FERREIRA DOS SANTOS 645773\*\*\*\*, 0754175700170, 11667145000167; CARLOS PIMENTEL VASCONCELOS, 0801644000189, 39801271000181; CARLOS R DE P M DOS SANTOS SALAO DE BELEZA BLACK HAIR ME, 0769084700108, 20795545000149; CARLOS R. PINTO PUBLICIDADE E COMUNICAÇÕES INTEGRADA LTDA, 0748338600158, 05999795000107; CARLOS RENATO SILVA DOS SANTOS LTDA, 0769495700101, 21034659000139; CARLOS ROBERTO AMARAL DE CASTRO OTICA, 0773270100199, 23049038000154; CARLOS ROBERTO COMERCIO DE CONFECcoes LTDA, 0768721500114, 20556654000103; CARLOS ROBERTO DE LIMA, 0762103500167, 09344810000130; CARLOS ROBERTO DE MENDONCA JUNIOR, 0791018300110, 33293479000150; CARLOS ROBERTO DE SOUZA LTDA, 0807574500144, 43061559000134; CARLOS ROBERTO MOREIRA INTERMED, 0773429000111, 23119073000100; CARLOS RODRIGO ARAUJO DOS SANTOS - ME, 0757470600126, 13716106000138; CARLOS SANTANA RODRIGUES ME, 0769055400185, 20716479000174; CARLOS SANTOS VASCONCELLOS ME, 0759529800122, 14841444000164; CARLOS SARAIVA IMPORTACAO E COMERCIO S/A EM RECUPERACAO JUDICIAL, 0736121700343, 25760877005847; CARLOS SARAIVA IMPORTACAO E COMERCIO S/A EM RECUPERACAO JUDICIAL, 0736121700505, 25760877006061; CARLOS SARAIVA IMPORTACAO E COMERCIO S/A EM RECUPERACAO JUDICIAL, 0736121700858, 25760877007114; CARLOS SARAIVA IMPORTACAO E COMERCIO S/A EM RECUPERACAO JUDICIAL, 0736121700939, 25760877000292; CARLOS SARAIVA IMPORTACAO E COMERCIO S/A EM RECUPERACAO JUDICIAL, 0736121701072, 25760877000373; CARLOS SARAIVA IMPORTACAO E COMERCIO S/A EM RECUPERACAO JUDICIAL, 0736121701315, 25760877007386; CARLOS SARAIVA IMPORTACAO E COMERCIO S/A EM RECUPERACAO JUDICIAL, 0736121701404, 25760877007700; CARLOS SARAIVA IMPORTACAO E COMERCIO S/A EM RECUPERACAO JUDICIAL, 0736121701587, 25760877007890; CARLOS SARAIVA IMPORTACAO E COMERCIO S/A EM RECUPERACAO JUDICIAL, 0736121701820, 25760877014080; CARLOS SOUSA DA SILVA - LABORATORIO DE PROTESE LTDA, 0771074600153, 21924229000192; CARLOS VICENTE DE SOUZA CAMPOS, 0788712600149, 32013921000185; CARLOS VINICIO GONÇALVES ME, 0751614100169, 10622992000142; CARLOS WILAS HORTIFRUTIGRANJEIROS LTDA, 0792122300129, 33887736000182; CARLOTA COMERCIO DE ENXOVAIS LTDA, 0751950500126, 10771163000121; CARLOTA LAGO SUL COMERCIO DE ENXOVAIS LTDA, 0778322000247, 26171602000286; CARLOTA LAGO SUL COMERCIO DE ENXOVAIS LTDA ME, 0778322000166, 26171602000103; CARLUCIO SOARES COSTA 703919\*\*\*\*, 0758971800134, 14488638000128; CARMAGRAN COMÉRCIO E INDÚSTRIA DE MÁRMORES E GRANITOS LTDA ME, 0775398800177, 00829180000119; CARMEM LUCIA NOVAES DANTAS - ME, 0744116300104, 05452393000198; CARMEM LUCIA SANTANA MADEIREIRA ME, 0756665400144, 13264678000123; CARMEN FERNANDES IMOBILIARIA LTDA,

0772224000111, 22483821000169; CARMENCITA - COMERCIO DE ALIMENTOS E CONGELADOS LTDA-ME, 0761890300115, 16690913000117; CARMINDA DA COSTA E SILVA ME, 0756187000158, 12978502000170; CARNE DE SOL SERVICOS ADMINISTRATIVOS LTDA, 0804688000162, 41485333000135; CARNEIRO & BARNABE LTDA, 0758361600123, 03629813000133; CARNEIRO & SA COEMRCIO DE UTILIDADES DO LAR LTDA ME, 0749267100130, 09060879000131; CARNEIRO CHAVES CONSULTORIA COSMETICOS E PRODUTOS ALIMENTICIOS LTDA, 0780770200101, 27570096000180; CARNEIRO DO VALE ADVOGADOS, 0764708000119, 18123153000191; CARNEIRO E ANTONIO LTDA, 0732224000198, 02740421000184; CARNEIRO E RODRIGUES EMPREENDIMENTOS ALIMENTICIOS LTDA ME, 0761130700122, 15715944000112; CARNEIRO E SOUSA TECNOLOGIA E SUPRIMENTOS LTDA, 0770436500138, 21494599000137; CARNEIRO RODRIGUES ADVOGADOS, 0772910200108, 22807826000108; CAROBA - TRANSPORTE, COMERCIO E SERVICOS LTDA, 0802838300240, 04619420000454; CAROLAINA FERREIRA NASCIMENTO LTDA, 0813789500178, 46454042000101; CAROLINA ANACLETO DA COSTA LAGE 024788\*\*\*\*, 0789754900165, 32614340000107; CAROLINA CONSULTORIA E PROJETOS LTDA, 0742695600109, 04692580000186; CAROLINA DA SILVA ALVES 016803\*\*\*\*, 0791511700154, 33592289000134; CAROLINA FRIOS LTDA-ME, 0772061700152, 22408257000110; CAROLINA PINHEIRO MAEDA FEYDIT 025665\*\*\*\*, 0793555300107, 34674260000164; CAROLINA WERNECK URGAL ODONTOLOGIA, 0807101400193, 42794655000129; CAROLINE ACESSORIOS LTDA ME, 0777764500166, 25320725000198; CAROLINE BARBOSA DOS SANTOS COELHO 067472\*\*\*\*, 0777363100191, 25045605000120; CAROLINE DE PAULA LTDA, 0811655900132, 45320111000113; CAROLINE MESQUITA DA FONSECA CARDOSO EI, 0780880100110, 27637535000124; CAROLINE PIRES DOMINGUES DE OLIVEIRA 015789\*\*\*\*, 0778861500173, 26353723000168; CAROLINE RODRIGUES PALMA CONFECÇÕES LTDA, 0769238900179, 20890317000158; CAROLINE VECHI CARRIJO SERVIÇOS DE FISIOTERAPIA LTDA, 0802042900139, 38133800000153; CARPI REFORMAS DE CONSTRUÇÕES LTDA, 0788145100152, 02244829000165; CARREPAO COMERCIAL DE ALIMENTOS LTDA, 0793381200110, 34577190000126; CARRERA COMERCIO DE PECAS E ACESSORIOS AUTOMOTIVOS LTDA, 0760425500177, 15327780000156; CARRETAS DF REPRESENTACOES LTDA, 0783130200155, 28916437000199; CARRIJO & CAETANO ODONTOLOGIA LTDA ME, 0749434800128, 09120266000142; CARRUS DESENVOLVIMENTO DE SISTEMAS DE INFORMATICA LTDA, 0803603700107, 09071181000111; CARTAO EXECUTIVO DE DESCONTOS LTDA, 0760221600190, 15245977000146; CARUPI SERVICOS E COMERCIO AUTOMOTIVOS LTDA, 0802238800250, 27757877000420; CARVALHO & CASTRO ENGENHARIA LTDA, 0745554700284, 06272404000382; CARVALHO & LIMA PIZZARIA LTDA-ME, 0754407000104, 06092279000167; CARVALHO & MIRANDA LTDA ME, 0735149800158, 00499449000146; CARVALHO & RODRIGUES CONSTRUÇÕES E REFORMAS LTDA, 0793261300177, 34508642000118; CARVALHO & SOLARIS MAYA SERVICOS MEDICOS LTDA, 0761886400100, 16690501000187; CARVALHO ADMINISTRACAO E GESTAO DE IMOVEIS LTDA, 0787713600179, 31436444000106; CARVALHO ALUGUEL DE ROUPAS LTDA ME, 0755942500158, 12856733000101; CARVALHO COMERCIAL DE ALIMENTOS E BEBIDAS LTDA, 0800730200184, 39276917000159; CARVALHO COMERCIO E CONFECÇÕES LTDA ME, 0763058300158, 17336191000160; CARVALHO COMERCIO E IMPORTAÇÃO DE ARTIGOS ESPORTIVOS LTDA ME, 0762811000200, 17203422000248; CARVALHO E BELLO COMERCIO DE ALIMENTOS LTDA ME, 0772842800109, 22838706000160; CARVALHO E FILHO COMERCIO E SERVIÇOS DE INFORMATICA LTDA ME, 0789964600192, 10894162000174; CARVALHO E FILHOS LTDA ME, 0799219600124, 22320354000156; CARVALHO E GUIMARAES ADVOCACIA, 0812558600101, 31454124000170; CARVALHO E JARDIM CONSTRUCOES E SERVICOS LTDA, 0756624300102, 13243626000170; CARVALHO E NASCIMENTO RESTAURANTE LTDA, 0785170000129, 00850487000100; CARVALHO E OLIVEIRA EMPREENDIMENTOS IMOBILIARIOS LTDA ME, 0776870700132, 09451879000162; CARVALHO MARQUES ENGENHARIA LTDA, 0817002000178, 36608877000107; CARVALHO MATERIAIS LTDA, 0808602000170, 43629848000197; CARVALHO MODAS LTDA, 0749971800178, 09396224000139; CARVALHO REPRESENTACAO COMERCIAL DE PRODUTOS SANEANTES DOMISSANITARIOS LTDA, 0809264000190, 44020062000130; CARVALHO REPRESENTACAO COMERCIAL LTDA, 0774922700131, 16869147000152; CARVALHO SERVICOS DE LIMPEZA E MANUTENCAO LTDA, 0783120000102, 28899756000133; CARVALHO SORVETERIA CARAMELOS LTDA, 0769740100140, 21143994000175; CARVALHO&NUNES MANUTENCAO DE MOTOCICLETAS LTDA, 0804003400100, 41114087000105; CARVALHOS CONCRE MAC, ENGENHARIA, CONSULTORIA E REPRESENTACOES COMERCIAIS LTDA, 0772461900175, 22609096000122; CARVALLI CONSTRUTORA LTDA, 0796979900149, 36604610000141; CARVASC TERCEIRIZACOES E CONSTRUÇOES LTDA, 0764409000184, 18170105000154; CARVE REPRESENTACAO COMERCIAL LTDA, 0787418600112, 31292401000196; CARVILA REPOSICAO DE MERCADORIAS EM MERCADOS LTDA ME, 0764261800117, 18080100000130; CAS COMERCIO DE GENEROS ALIMENTICIOS LTDA, 0747993000160, 08328279000149; CASA & PROJETOS INTERIORES DECORACOES E ELETRODOMESTICOS LTDA, 0756300900198, 72652225000133; CASA & REPAROS FERRAGENS LTDA ME, 0750958100153, 10329921000156; CASA

ARABE ALIMENTOS LTDA, 0774299300100, 23609954000100; CASA BEZERRA PRODUTOS AGROPECUARIOS LTDA - ME, 0740603100183, 03592945000138; CASA BLANCA COMERCIO DE ENXOVAIS LTDA, 0773776700120, 23318586000132; CASA CAIADA ASSESSORIA LTDA, 0802017000162, 40007610000131; CASA CAJUI PRODUCOES CULTURAIS E ARTISTICAS LTDA ME, 0754723300147, 12523504000175; CASA CASTRO UTILIDADES & PRESENTES LTDA, 0776602700110, 24695554000119; CASA CUBO COMUNICAÇÃO E TECNOLOGIA LTDA, 0773134700120, 22966260000159; CASA DA APPLE ACESSORIOS E CELULARES LTDA, 0796821600108, 36436943000109; CASA DA ARVORE COMERCIO DE PRODUTO E SUPLEMENTOS ALIMENTARES LTDA, 0760832700191, 15575918000136; CASA DA CAMINHONETE COMERCIO DE PECAS E SERVICOS LTDA EPP, 0735534400180, 00860248000122; CASA DA JARDINAGEM LTDA, 0752039600197, 10810485000132; CASA DA MULHER LA CHIC LTDA, 0751283100192, 10464900000143; CASA DA RECICLAGEM ATACADISTA DE SUCATAS LTDA, 0782015700134, 28313183000114; CASA DA ROCA ALIMENTOS LTDA, 0741373700107, 03999915000140; CASA DE BONECA HOME DECOR LTDA, 0782550400124, 28576598000180; CASA DE CARNE 2 IRMAOS LTDA, 0763222300127, 17449012000109; CASA DE CARNE CAVALCANTE LTDA, 0774225800134, 23584398000156; CASA DE CARNE CORTES NOBRES LTDA, 0784269700191, 29539765000186; CASA DE CARNE E MERCADO LIMA LTDA, 0778422000192, 26237861000181; CASA DE CARNE E VERDURAO WJF LTDA, 0778162900148, 03414154000118; CASA DE CARNE QNL LTDA, 0759900900100, 15056003000114; CASA DE CARNE XAVIER LTDA, 0759506500157, 14822838000175; CASA DE CARNES BEBIDAS SABINO LTDA, 0757231500112, 13566895000178; CASA DE CARNES BRASIL VERDE LTDA, 0782898900190, 28771906000129; CASA DE CARNES CORTE FINO LTDA, 0773136900127, 22977360000180; CASA DE CARNES E VAREJAO LARISSA LTDA, 0813298100102, 27679194000150; CASA DE CARNES E VERDURAO ALBUQUERQUE LTDA, 0777760000100, 25333106000138; CASA DE CARNES E VERDURAO PANTANAL LTDA-ME, 0746431700187, 07258961000140; CASA DE CARNES FREITAS 168DF LTDA, 0776633700171, 24734690000170; CASA DE CARNES H M LTDA, 0808305600156, 43466504000104; CASA DE CARNES LAMONY LTDA, 0782139400159, 28340307000150; CASA DE CARNES LDA LTDA, 0779687300176, 26968840000136; CASA DE CARNES LEMOS LTDA ME, 0775495900113, 24084491000164; CASA DE CARNES LISBOA LTDA, 0777428900138, 25135071000122; CASA DE CARNES MAX BOI LTDA, 0770371100106, 21482117000129; CASA DE CARNES PONTO CERTO LTDA, 0784280800105, 29595957000100; CASA DE CARNES REIS LTDA, 0769813900133, 21185479000158; CASA DE CARNES TEIXEIRA LTDA, 0732017300102, 37098142000143; CASA DE CHA SANTO CAFE LTDA ME, 0752459900215, 11011094000200; CASA DE IDEIA E ACAO LTDA ME, 0748321200186, 38062592000149; CASA DE MASSAS E EMPORIO LTDA, 0812802800135, 45937543000178; CASA DE MINAS - BISCOITOS E SALGADOS LTDA, 0792709700152, 04409625000162; CASA DE RACAO 04 PATAS LTDA, 0763873900149, 17843396000131; CASA DE SOLUCOES PRODUCOES & EVENTOS LTDA, 0772075000190, 22405678000197; CASA DIGITAL CONSULTORIA E MARKETING DIGITAL LTDA, 0760068900242, 06286329000228; CASA DO BACALHAU INDUSTRIA E COMERCIO LTDA, 0731893900138, 00480467000186; CASA DO BOLO LTDA ME, 0768126900101, 20200110000104; CASA DO CHOCOLATE PRODUTOS ALIMENTICIOS LTDA, 0792443200170, 34069582000184; CASA DO COWBOY COMERCIO DE ROUPAS E EVENTOS LTDA, 0739629600180, 03153513000120; CASA DO EXTINTOR COMERCIO E SERVICOS LTDA, 0760593100148, 15418376000198; CASA DO NORTE ALIMENTOS LTDA ME, 0765970500156, 19012021000155; CASA DO PRODUTOR RURAL LTDA, 0792150800114, 11574805000327; CASA DO REPARO E REBOQUE LTDA, 0781905400160, 28234013000144; CASA DO SONHO ARTIGOS DO LAR LTDA, 0770304400152, 21448905000107; CASA DOS PARAFUSOS LTDA, 0732863600185, 00000463000153; CASA DOS SALGADOS LTDA, 0776545100148, 24689612000100; CASA E COMERCIO DE DOCES E QUEIJOS DELICIA LTDA, 0730928000160, 00663963000175; CASA FIXA CONSTRUTORA LTDA, 0761528800112, 70597265000102; CASA GOURMET RESTAURANTE DELIVERY LTDA, 0801653600100, 39805719000135; CASA LAR COMERCIO DE UTILIDADES PARA O LAR LTDA, 0781931300135, 09230933000140; CASA LINDA MATERIAIS DE CONSTRUÇÃO LTDA ME, 0766428000140, 07110861000171; CASA LOTERICA OLIMPICA LTDA ME, 0732530100269, 00610022000254; CASA NATUREZA LTDA, 0770230900122, 21376502000191; CASA NOSSA RESTAURANTE LTDA, 0778177100177, 26093386000117; CASA NOVA CONSTRUTORA E INCORPORADORA CASAS E EDIFICIO LTDA, 0778014100194, 25971806000158; CASA NOVA MATERIAIS PARA CONSTRUCAO LTDA, 0778518100104, 26290275000109; CASA PLAKAS PUBLICIDADE E IMOBILIARIA LTDA, 0773791900185, 02532652000100; CASA REAL IMOBILIARIA LTDA, 0803479400119, 40815628000160; CASA RURAL COMERCIO DE PRODUTOS VETERINARIOS E AGROPECUARIOS LTDA ME, 0752419700185, 10991546000105; CASA VINTE E TRES DECORACOES E INTERIORES LTDA, 0804390800191, 41332278000143; CASABELLA & SOARES ACADEMIA LTDA, 0752206600108, 10881595000195; CASANOVA - PERICIAS E SERVICOS CONTABEIS LTDA, 0789387500185, 32380129000169; CASANOVA LOUNGE RESTAURANTE LTDA, 0776049700116, 24416180000155; CASAS & CASAS CONSTRUÇOES LTDA ME, 0761632000178, 16551132000141; CASAS OLIVEIRA CONSTRUCOES LTDA,



0810305300120, 44612955000175; CASCALHO PETROPLASTIC EXTRACAO COMERCIO E TRANSPORTE DE MINERIOS LTDA, 0767145400137, 19675631000139; CASCO CAFE LTDA ME, 0783304400197, 29010633000162; CASERNA ARTIGOS MILITARES LTDA, 0780738000119, 27548441000189; CASEV COMERCIO E SERVICOS DE MAO DE OBRA ESPECIALIZADA LTDA, 0789108600137, 38053948000188; CASIL PARTICIPACOES E EMPREENDIMENTOS LTDA, 0772318300151, 07821583000160; CASSANELLI GRAFICA E EDITORA LTDA ME, 0737272900161, 00913385000188; CASSIO COMERCIO E TRANSPORTES LTDA, 0817449000147, 48418986000140; CASSIO GOMES DA SILVA DISTRIBUIDORA, 0767086400105, 19678958000164; CASSIO SOUTO DOS SANTOS, 0779187300134, 00826540000129; CASSIS COMERCIO DE ALIMENTOS LTDA, 0780308200104, 27339799000100; CASTANHEIRAS COMERCIAL DE ALIMENTOS LTDA, 0817315100180, 48349102000143; CASTANHEIRAS LANCHES LTDA, 0789491100155, 10583160000164; CASTANHEIRAS SERVICOS ADMINISTRATIVOS LTDA, 0766719400152, 19434413000102; CASTANHO ALINHAMENTO E BALANCEAMENTO DE RODAS LTDA, 0804286000168, 32922122000121; CASTEL CONSTRUTORA E INCORPORADORA LTDA, 0730618200114, 37153558000117; CASTELLO BRANCO ALIMENTOS LTDA, 0751471100195, 10543703000110; CASTELLO BRANCO SERVICOS DE AVIACAO LTDA, 0763619700133, 17699105000183; CASTELO DISTRIBUIDORA DE MADEIRA LTDA EPP, 0737112600151, 01508113000165; CASTELO HOOKAH LOUNGE LTDA, 0773688900135, 23273561000160; CASTELO PIZZARIA LTDA, 0786946700291, 07298446000274; CASTER CONSTRUCAO E REFORMA LTDA, 0780069700160, 00744938000116; CASTILHO E SANTOS SERVIÇOS FUNERÁRIOS LTDA - ME, 0744711900163, 05791451000108; CASTRO & CUNHA ADVOGADOS, 080044400168, 38561093000164; CASTRO & SILVA IMPERMEABILIZACOES E CONSTRUCOES LTDA, 0746438700107, 07263366000100; CASTRO ACADEMIA LTDA ME, 0777996400160, 25968837000150; CASTRO COMERCIAL DE JOIAS LTDA, 0770233600103, 21361467000137; CASTRO COMERCIO DE MATERIAIS PARA CONSTRUCAO LTDA, 0791492800110, 33580413000141; CASTRO CONSTRUCAO E COMERCIO DE EQUIPAMENTOS DE INFORMATICA LTDA, 0791702500109, 19944346000176; CASTRO E CAMPOS CIA DAS BATERIAS LTDA, 0773356000168, 23092920000182; CASTRO E GONCALVES GRAFICA LTDA, 0759999100100, 15127639000100; CASTRO E SILVA ADVOCACIA, 0816753700155, 48050907000191; CASTRO E SILVEIRA CONSTRUTORA E INCORPORADORA LTDA, 0786349600122, 30709697000135; CASTRO IDIOMAS LTDA, 0782071000193, 28278215000198; CASTRO MOVEIS PLANEJADOS LTDA, 0814749000172, 46942863000189; CASTRO SILVA BARBEARIA LTDA, 0798603700166, 37493579000181; CASTRO'S EQUIPAMENTOS ESPORTIVOS LTDA ME, 0774437400105, 23697134000109; CASTRO'S SUPLEMENTOS ESPORTIVOS LTDA, 0770488500104, 21565420000195; CASTRUM SERVICOS ADMINISTRATIVOS LTDA, 0780214800167, 27285726000174; CATAVENTO COMERCIO DE ROUPAS LTDA, 0777832700102, 25353412000136; CATAVENTO KIDS COMERCIO DE CONFECOES E TECNOLOGIA LTDA, 0785704200124, 30351443000198; CATEDRAL ASSISTÊNCIA TÉCNICA LTDA - ME, 0783303600150, 15191549000188; CATEDRAL ENGENHARIA E SERVICOS LTDA, 0759391000122, 14745052000100; CATEDRAL OUTDOOR LTDA, 0760992400170, 15688307000102; CATEDRAL SB LANCHES E REFEICOES LTDA, 0770557100165, 21600194000136; CATERING & SERVICE LTDA, 0805761800150, 42065437000153; CATIVA COMERCIO DE CONFECOES LTDA, 0730004400140, 37982287000102; CAU ASSESSORIA IMOBILIARIA LTDA, 0812704200176, 45890267000130; CAUAN SERVICOS DE COLETA DE MATERIAL LTDA-ME, 0751586100180, 10591892000104; CAUB AGRICOLA E ARMAZENAGENS LTDA, 0810397400100, 44660899000144; CAUBY RANGEL DO NASCIMENTO ME, 0761247600152, 15783121000124; CAVACO DEVOPS CONSULTORIA LTDA, 0807310700106, 42919864000151; CAVALCANTE COMERCIO E ALUGUEL DE VEICULOS LTDA, 0779953000108, 27124459000153; CAVALHEIRO COMERCIO VAREJISTA DE MATERIAIS DE CONSTRUCAO LTDA, 0755715500122, 38079778000100; CAVE BISTRO LTDA, 0774637200142, 11358452000166; CAVESA SERVICOS DE APOIO ADMINISTRATIVO LTDA, 0793199100106, 34482579000198; CAVI INDUSTRIA COMERCIO ALIMENTOS LTDA, 0771972400102, 07413546000113; CAYO F MENEZES COSTA SUPLEMENTOS ME, 0762168700381, 16854024000300; CAZAR PRODUÇÕES E EVENTOS LTDA, 0776379100180, 24576601000105; CB COMERCIO E SERVICOS EM PUBLICIDADE LTDA, 0783143600149, 00598094000142; CB MANIERO SERVICOS ADMINISTRATIVOS LTDA, 0799069100180, 37748877000175; CB SERVICOS DE APOIO ADMINISTRATIVO LTDA, 0787174500114, 30707282000122; CBA RESTAURANTE MINEIRO LTDA, 0777080600118, 24962411000126; CBD EMPREENDIMENTOS LTDA, 0777912100128, 18607188000104; CBL CONSTRUTORA BORGES LTDA, 0732795800161, 00402610000111; CBM COMERCIO ATACADISTA DE ALIMENTOS LTDA, 0818780500150, 49081665000166; CBR ENGENHARIA E COMERCIO LTDA, 0733084600102, 00732800000105; CBS EMPREENDIMENTOS SERVICOS LTDA, 08061114400104, 42258385000131; CBS SERVICOS DE CONSTRUCAO BOM SUCESSO LTDA, 0791779100164, 72625262000152; CBTV MIDIA LTDA, 0763169200100, 17427373000146; CC COMERCIO DE SAPATOS E ACESSORIOS LTDA, 0753617000188, 11702067000194; CC CONSTRUCOES E REFORMAS LTDA ME, 0754542000150, 12364827000163; CCA COMUNICACAO E PROPAGANDA LTDA, 0759966900280, 04241496000227; CCA CONSULTORES DE COMUNICACAO ASSOCIADOS LTDA, 0745140600110, 05969590000189; CCA

TREINAMENTO E SERVICOS DE INFORMACOES NA INTERNET LTDA, 0795087400155, 35535567000147; CCB CENTRO CARDIOLOGICO DE BRASILIA LTDA, 0753051700170, 11314613000110; CCB SERVICOS DE CONSTRUCOES LTDA, 0765359100103, 12157903000160; CCO ADMINISTRACAO DE IMOVEL LTDA, 0749454700145, 09146873000181; CCR TREINAMENTO LTDA, 0775131000140, 23871253000136; CCS APOIO ADMINISTRATIVO LTDA, 0798353700164, 37347758000100; CD GAMA TRANSPORTE DE JORNAIS E LOGISTICA LTDA, 0784795100120, 29867356000109; CD MUSIC BOX LTDA ME, 0742423300148, 04543753000102; CD SOBRADINHO TRANSPORTE DE JORNAIS E LOGISTICA LTDA, 0783542200195, 29139115000143; CD SUL TRANSPORTE E LOGISTICA LTDA, 0775405500170, 10259644000152; CD TRANSPORTE E TURISMO LTDA ME, 0758824300196, 14418819000188; CDA COMERCIO DE ALIMENTOS AGUIAR LTDA EPP, 0762859500106, 17219850000188; CDB INDUSTRIA E COMERCIO DE ALIMENTOS LTDA, 0773905300165, 08519537000174; CDC CONSTRUCOES E EVENTOS LTDA, 0816808000222, 31119461000292; CDC INFORMATICA LTDA, 0760597000172, 15417016000171; CDE CASA D'EVENTOS LTDA, 0757086700187, 13516710000110; CDH CENTRO DE IDIOMAS LTDA ME, 0759501100100, 14811315000123; CDM REFORMAS, PROJETOS E COMERCIO DE MATERIAIS DE CONSTRUCAO LTDA, 0801269600107, 13771516000181; CDS CLINICA MEDICA POPULAR LTDA, 0800200900111, 38372359000162; CDS SERVIÇOS DE INFORMÁTICA LTDA, 0754272100130, 12153071000103; CDT COMERCIAL DE ELETRONICOS LTDA, 0794243100100, 11799634000172; CDT SOLUCOES EM MEIOS DE PAGAMENTO LTDA, 0792455800126, 08744817000186; CDTECH REPRESENTACAO E SOLUCOES EM TELECOMUNICACOES LTDA, 0763288200163, 17999404000174; CE CONSTRUÇÕES E ENGENHARIA LTDA ME, 0761857600156, 16684952000101; CE IMOBILIARIA LTDA, 0786749100160, 30949939000168; CEARAZINHO DAS ENCOMENDAS LTDA, 0810101800167, 44505332000101; CEBRASC - CENTRO BRASILEIRO DE SOLUCOES DE CONFLITOS LTDA, 0788270200116, 31776385000107; CEC INDUSTRIA E COMERCIO DE ALIMENTOS LTDA, 0792946500106, 34348988000104; CECAP CENTRO DE ESTUDOS, CONSULT. ASS. E PLANEJ. EM CAPT DE RECUR LTDA, 0751631700128, 10626910000138; CECARI - SERVICOS MEDICOS S/S LTDA, 0760125200127, 15045592000135; CECCO - CENTRO DE ENSINO CANTINHO DO CORACAO LTDA, 0743598700194, 01499262000105; CECOR - CENTRO EDUCACIONAL CORUJINHA LTDA, 0767318000100, 19788971000176; CECR PROPRIEDADES IMOBILIARIAS LTDA, 0770859500158, 21791205000102; CED EVENTOS E ESPORTE LTDA, 0772310900117, 22527413000161; CEDRO BRASILIA CONSTRUCOES E REFORMAS LTDA, 0776384400153, 24585803000113; CEDROS ENGENHARIA LTDA - ME, 0763059700117, 17336654000193; CEDROS SOLUCOES EMPREENDIMENTOS E CONTABILIDADE LTDA, 0747548300160, 01615631000188; CEDSS COMERCIO DO VESTUARIOS LTDA, 0803871800182, 41044816000102; CEFAS COMERCIO DE ACAI LTDA, 0792185400139, 33927700000185; CEFISA - CENTRO DE FORMACAO INTEGRADA EM SAUDE LTDA, 0750171500106, 09467394000167; CEGY ENERGIA LTDA, 0814721400150, 08284582000197; CEI CONSTRUCOES E SERVICOS LTDA, 0783123100108, 28899546000145; CEI GRAFICA E EDITORA LTDA, 0750854800124, 72619745000144; CEIFARMA DROGARIA LTDA ME, 0756454200102, 13137809000101; CEIFRAN COMERCIO E DISTRIBUIDORA LTDA, 0771177800120, 21976730000100; CEILANCHES LANCHONETE LTDA, 0779106800174, 26650138000120; CEILANDIA AUTO CENTER LTDA, 0761855900128, 16681936000165; CEILATAS COMERCIO DE AUTO PECAS LTDA, 0730757200148, 26981514000169; CEI'S BEBE'S DISTRIBUIDORA DE BEBIDAS LTDA ME, 0760797500101, 15522669000110; CEJAPRO - CENTRO DE EDUCACAO DE JOVENS E ADULTOS E INTEGRAÇÃO PROFISSIONAL LTDA, 0808898300270, 32989058000287; CEL INDUSTRIA E COMERCIO DE PRODUTOS ALIMENTICIOS LTDA, 0759590900123, 14876530000102; CELEIRO GALETERIA E GRILL LTDA, 0758961000160, 14489706000173; CELIA CRISTINA ALVES LTDA, 0765990300110, 19046878000196; CELIA MARIA RODRIGUES 768017\*\*\*\*, 0768690500100, 20516853000198; CELIA MARIA SA FARIAS 505179\*\*\*\*, 0802670500108, 40346449000120; CELIANE MORENA DA SILVA ME, 0772401900152, 22575790000192; CELIO ALVES DE SOUZA ME, 0761790200135, 16630034000108; CELIO ALVES MAGALHAES, 0777150300177, 24991038000131; CELIO DOS SANTOS TEIXEIRA LTDA, 0759521500103, 14812504000110; CELIO FERREIRA DA SILVA MERCEARIA ME, 0756277500117, 13031699000107; CELIO ROBERTO DIAS PRODUTOS ALIMENTICIOS LTDA, 0795871000149, 35913290000149; CELITO NICHETTI, 0797375700290, 36826442000210; CELITO NICHETTI, 0797375700371, 36826442000309; CELIUDA PEREIRA SOARES LTDA, 0777914200170, 25422180000120; CELIZ COMERCIO DE MOVEIS LTDA, 0802897200184, 40479954000143; CELL SERVICE LTDA, 0779434400156, 26803217000123; CELLERE SOLUCOES EM TIC LTDA, 0791748400174, 30630667000139; CELSO ANTONIO ARAUJO JUNIOR, 0752396900116, 10971058000136; CELSO CALIXTO TRINDADE ME, 0762199500163, 16857360000144; CELSO DO AMARAL MELLO NETO - SERVICOS DE APOIO ADMINISTRATIVO, 0797544200133, 36921038000144; CELSO GRECOV JUNIOR 699605\*\*\*\*, 0761303100180, 15806781000183; CELSON DE ARAUJO PEREIRA 816056\*\*\*\*, 0771310300170, 22030022000137; CELTON MATHEUS MOTA RODRIGUES 067257\*\*\*\*, 0777188100132, 24967450000116; CELUPPI SOCIEDADE DE ADVOGADOS, 0791372300144, 19422275000141; CEM EDITORA



& EVENTOS LTDA, 0784595600145, 29762516000155; CENARIO COMERCIO DE REFRIGERACAO LTDA, 0776387600102, 72590904000125; CENCOSUD BRASIL COMERCIAL LTDA, 0767160400347, 39346861046315; CENEBA EDUCACIONAL EIRELI, 0793359100117, 03023569000241; CENGEPE - CONSULTORIA, ENGENHARIA E PROJETOS ESTRUTURAIS LTDA, 0807114900130, 42067714000167; CENTAURO COMÉRCIO DE ARTIGOS MILITARES LTDA., 0764409600106, 18169729000151; CENTAURUS - PROMOCOES E EVENTOS LTDA ME, 0758764700126, 14384158000117; CENTELHA INFO CONSULTORIA E SERVICOS LTDA, 0810059500113, 09634948000173; CENTENARIO FACILITY SERVICOS LTDA, 0799613800170, 15030821000490; CENTER COMERCIO DE PRODUTOS ALIMENTOS E UTILIDADES LTDA, 0798512400160, 10157614000135; CENTER COMERCIO E CONSULTORIA LTDA, 0778642500194, 04962024000182; CENTER SOL DISTRIBUIDORA DE PRODUTOS E SERVICOS PARA PISCINAS LTDA, 0763301400191, 17521785000140; CENTER TECH COMERCIO DE INFORMATICA E REPRESENTACAO LTDA, 0802021300191, 19052616000134; CENTERFLEX COMERCIO DE PRODUTOS ARQUITETONICOS E PERSIANAS LTDA, 0772646200102, 09200392000107; CENTERPAR COMERCIO DE APARAS LTDA, 0808168200135, 43390530000104; CENTRAL - COMERCIO E SERVICOS DE MOLAS LTDA, 0756541000144, 13180395000101; CENTRAL ACOUGUE E DISTRIBUIDORA DE BEBIDAS LTDA, 0768147100180, 20220388000143; CENTRAL ALIMENTOS SAUVAVEIS LTDA, 0804627100159, 41453485000156; CENTRAL ASSESSORIA E COBRANCA EXTRAJUDICIAL LTDA, 0803686200166, 40941465000161; CENTRAL CARNES PANTANAL LTDA, 0791496800106, 11389598000179; CENTRAL COMERCIO DE CARNES E ALIMENTOS LTDA, 0775137300260, 23929806000245; CENTRAL COMERCIO DE CARNES E ALIMENTOS LTDA, 0775137300340, 23929806000326; CENTRAL COMERCIO DE CARNES E ALIMENTOS LTDA ME., 0775137300189, 23929806000164; CENTRAL COMERCIO DE FRUTAS LTDA, 0789746200133, 33434713000112; CENTRAL CORRETORA DE SEGUROS LTDA, 0741506700137, 04055341000115; CENTRAL DAS COOPERATIVAS DOS TRANSPORTADORES AUTONOMOS DO DISTRITO FEDERAL E ENT, 0810337600196, 07676020000126; CENTRAL DE FONOAUDIOLOGIA LTDA, 0809927500145, 44394134000100; CENTRAL DE MANUTENCAO LTDA, 0769222600103, 20871541000100; CENTRAL DE PRODUCAO DE ALIMENTOS MAIS BRASIL LTDA, 0746059000123, 07037373000186; CENTRAL DF COMERCIO DE UTILIDADES E CONFECCOES LTDA, 0813872400193, 04403946000150; CENTRAL DOS CEREAIS COMERCIO DE PRODUTOS ALIMENTICIOS LTDA, 0814541300114, 46839696000145; CENTRAL ELETRICA MATERIAL DE CONSTRUCAO LTDA, 0731005100148, 33451741000148; CENTRAL FACTORING CONSULTORIA E FOMENTO MERCANTIL LTDA, 0734761600107, 72621196000142; CENTRAL FLEX SOLUCOES AUTOMOTIVAS LTDA, 0765748100139, 18876166000131; CENTRAL FORT AUTOPECAS LTDA, 0752506800196, 11030227000104; CENTRAL IMAGEM CLINICA MEDICA AMBULATORIAL VICENTE PIRES LTDA, 0780397700167, 27390036000185; CENTRAL IMPLEMENTOS AGRICOLAS LTDA - EPP, 0730535700527, 00591651000527; CENTRAL MAGAZINE CONFECCOES LTDA, 0808656000135, 11331548000130; CENTRAL MONTAO CONSTRUTORA LTDA, 0778657800113, 72594682000119; CENTRAL MOVEIS PLANEJADOS LTDA, 0769803200112, 21179208000190; CENTRAL PARK CONSTRUTORA E ENGENHARIA LTDA, 0741759800164, 04179532000199; CENTRAL PARK FESTAS LTDA ME, 0754750600180, 37988292000122; CENTRAL PETROQUIMICA LTDA, 0789014900129, 17887108000140; CENTRAL PLASTICOS E EMBALAGENS LTDA, 0779005200171, 26560626000146; CENTRAL PROTESES DENTARIAS LTDA, 0759078100148, 14531874000180; CENTRAL SERVICE TURISMO LTDA, 0742783400101, 04742554000115; CENTRAL SERVICOS DE INFORMACOES CADASTRAS LTDA, 0754299000170, 12186527000131; CENTRAL SERVICOS ESPECIALIZADOS LTDA, 0771966200130, 11543083000181; CENTRAL TECNOLOGIA, SERVICOS E COMERCIO DE INFORMATICA LTDA ME, 0752298700171, 10925851000107; CENTRAL TOP CELULARES ATADADO E VAREJO LTDA, 0812619400115, 45848128000148; CENTRAL UNICA DOS DETETIVES DO BRASIL LTDA, 0810584400185, 03348632000139; CENTRAL-MAQ COMERCIO E SERVICOS LTDA, 0751294600115, 39816640000100; CENTRO AUDITIVO HEMG LTDA, 0776734700142, 24765784000107; CENTRO AUTOMOTIVO 2M GARAGE LTDA, 0744286400134, 05534369000106; CENTRO AUTOMOTIVO AUTO FLEX LTDA, 0777833200170, 25358911000116; CENTRO AUTOMOTIVO DE PECAS E SERVICOS LIMA E SANTIAGO LTDA, 0762807400186, 17199756000104; CENTRO AUTOMOTIVO DIHL LTDA, 0766005700105, 19056606000177; CENTRO AUTOMOTIVO E BORRACHARIA ABS LTDA, 0813266100107, 46192987000194; CENTRO AUTOMOTIVO GONCALVES LTDA, 0811569200144, 45273915000109; CENTRO AUTOMOTIVO MANARO LTDA ME, 0767585100123, 19891596000195; CENTRO AUTOMOTIVO MJ 10 ANOS LTDA, 0781444100165, 27545980000132; CENTRO AUTOMOTIVO MONACO LTDA, 0779310700131, 26740442000168; CENTRO AUTOMOTIVO PNEUS MUNDIAL LTDA, 0773268500134, 23042978000111; CENTRO AUTOMOTIVO PNEUS UP LTDA, 0785924700126, 30493930000195; CENTRO AUTOMOTIVO ROGER SERVICE LTDA, 0772830400151, 22815481000126; CENTRO AUTOMOTIVO SAO PAULO LTDA, 0767143700109, 06168145000182; CENTRO AUTOMOTIVO SERRANO LTDA, 0730446600101, 26985424000146; CENTRO AUTOMOTIVO SHEKINAH LTDA, 0748243900103, 08470851000100; CENTRO AUTOMOTIVO SILVA LTDA, 0792927200119, 34339156000113; CENTRO

AUTOMOTIVO SUCESSO LTDA, 0765279500172, 18622947000108; CENTRO AUTOMOTIVO VICENTE PIRES LTDA, 0769157700161, 20840917000101; CENTRO CLINICO AGUAS CLARAS LTDA, 0744363800170, 36754745000193; CENTRO CLINICO BANDEIRA E FAMILIA LTDA, 0790259100137, 32889988000188; CENTRO CLINICO DISTRITAL LTDA, 0754236000113, 12134856000139; CENTRO CLINICO MATEUS LTDA, 0782667700179, 28620407000130; CENTRO CLINICO MEDICO LORENA DE FATIMA LTDA, 0779778600172, 27021545000130; CENTRO CLINICO VETERINARIO E PET SHOP LTDA, 0778160900159, 26074673000180; CENTRO CULTURAL RAIZES LTDA, 0754765100170, 12557430000198; CENTRO DE ATIVIDADES FISICAS CORPO EM AÇÃO LTDA ME, 0770429500136, 21494438000143; CENTRO DE BELEZA SW LTDA, 0791069200198, 33278085000123; CENTRO DE CONVENIENCIA E ATENCAO PSICOSSOCIAL LTDA, 0731813900578, 36767721000764; CENTRO DE CONVIVEINCIA E ATENCAO PSICOSSOCIAL LTDA, 0731813900659, 36767721000845; CENTRO DE CULTURA ALTERNATIVUS LTDA, 0742501800182, 04595145000133; CENTRO DE CURSOS DAMASIO LTDA, 0788385300164, 31825736000122; CENTRO DE EDUCACAO CRISTA DO DISTRITO FEDERAL SOCIEDADE CIVIL LTDA., 0751513400159, 04239831000171; CENTRO DE EDUCACAO INFANTIL GENESIS LTDA ME, 0762967800140, 17285163000160; CENTRO DE EDUCACAO INFANTIL PINTANDO 7 LTDA, 0781419500104, 27911754000150; CENTRO DE EDUCACAO PROGRESSÃO LTDA ME, 0748393100170, 05085294000115; CENTRO DE ENSINO ALTERNATIVO LTDA, 0763353500111, 17538533000124; CENTRO DE ENSINO DINIZ LTDA, 0758697400189, 14343054000164; CENTRO DE ENSINO E CONSULTORIA EDUCACIONAL LTDA, 0786478700174, 30822950000162; CENTRO DE ENSINO OLAVO BILAC DE BRASILIA LTDA, 0771771600104, 22307229000106; CENTRO DE ENSINO PEDACINHO DE GENTE LTDA, 0761828100116, 16673045000167; CENTRO DE ENSINO SÃO FRANCISCO LTDA, 0734039400157, 26474148000151; CENTRO DE ENSINO TALENTOS LTDA, 0768657000101, 20499625000157; CENTRO DE ENSINO UNILIDER LTDA, 0745458500148, 05035474000192; CENTRO DE ESPECIALIDADES E DIAGNOSTICOS MARTINS & CASTRO LTDA- EPP, 0762568700206, 17050711000254; CENTRO DE ESPECIALIDADES MEDICAS IDEAL LTDA, 0781508500142, 27984179000115; CENTRO DE ESTETICA FACIAL E CORPORAL MARCIA BEAUTY CENTER LTDA, 0748078800128, 03321141000102; CENTRO DE ESTETICA FORMA LTDA-ME, 0780180600101, 27264572000134; CENTRO DE ESTETICA GIO PIRES LTDA, 0803882300194, 41050324000111; CENTRO DE ESTETICA KARINE CASTRO LTDA, 0816203400175, 47757344000103; CENTRO DE ESTUDOS EM POLITICAS PUBLICAS LTDA EPP, 0778937500160, 26519699000194; CENTRO DE ESTUDOS SUPERIORES PLANALTO LTDA, 0803655000106, 00697649000103; CENTRO DE EXCELENCIA EM NUTRICAO E NATUROPATIA LTDA, 0769651200158, 21100934000175; CENTRO DE FORMACAO DE BOMBEIROS CIVIS E SOCORRISTA EMERGENCY FIGTHER FIRE LTDA, 0795522900110, 18312072000210; CENTRO DE FORMACAO DE CONDUTOR AB PETMAR LTDA ME, 0767233700108, 19747841000195; CENTRO DE FORMACAO DE CONDUTOR B META LTDA ME, 0733764000196, 33501669000116; CENTRO DE FORMACAO DE CONDUTORES A&B POTIGUAR LTDA, 0765449300101, 18730042000143; CENTRO DE FORMACAO DE CONDUTORES A/B APROVACAO LTDA, 0740458100130, 03521558000100; CENTRO DE FORMACAO DE CONDUTORES A/B COMANDO LTDA ME, 0764442300175, 18211754000156; CENTRO DE FORMACAO DE CONDUTORES A/B DEFENSIVA LTDA ME, 0745829800233, 06926888000255; CENTRO DE FORMACAO DE CONDUTORES A/B NSA LTDA, 0757896900140, 13867281000126; CENTRO DE FORMACAO DE CONDUTORES AB CONQUISTA LTDA, 0740673100131, 03630965000156; CENTRO DE FORMACAO DE CONDUTORES AB PAZ NO TRANSITO LTDA, 0743328500176, 03932709000113; CENTRO DE FORMACAO DE CONDUTORES A-B PRISMA LTDA ME, 0762444300206, 16988334000236; CENTRO DE FORMACAO DE CONDUTORES AB REI DAVI SAMAMBAIA SUL, 0767230200198, 19748372000129; CENTRO DE FORMACAO DE CONDUTORES AB SAFETY CAR LTDA, 0745496400147, 06241318000140; CENTRO DE FORMACAO DE CONDUTORES B APOLO LTDA, 0732179700157, 26983270000153; CENTRO DE FORMACAO DE CONDUTORES B LOGUS LTDA, 0730075900110, 37997087000123; CENTRO DE FORMACAO DE CONDUTORES B POPULAR LTDA, 0733251200192, 00397927000107; CENTRO DE FORMACAO DE CONDUTORES B VERONA LTDA, 0733047300125, 26993907000192; CENTRO DE FORMACAO DE CONDUTORES MIRAGE LTDA, 0731466900150, 00405803000126; CENTRO DE FORMACAO DE CONDUTORES NACIONAL - CFC AB LTDA, 0765532400134, 18777592000118; CENTRO DE FORMACAO DE CONDUTORES P SUL LTDA, 0765983200164, 18903216000122; CENTRO DE FORMACAO DE CONDUTORES PODIUM LTDA, 0778133900186, 26006658000102; CENTRO DE FORMACAO E PRODUCAO EM ARTE E CULTURA PATRICIA TAVARES LTDA, 0754082600191, 12010202000101; CENTRO DE FORMACAO EM HANDEBOL E ESPORTES LTDA EPP, 0748015500100, 08336803000123; CENTRO DE GINECOLOGIA E OBSTETRICIA DRA. CAMILA STEFANIE LTDA, 077398000165, 23313733000181; CENTRO DE INVESTIMENTO ECONOMICO DE PESQUISAS E ESTUDOS LTDA, 0763836500116, 04524429000139; CENTRO DE PLANEJAMENTO E CONSULTORIA ECONOMICA TRIBUTARIA LTDA, 0800043200169, 12639335000133; CENTRO DE REABILITACAO DE SAUDE - CHINESA LTDA, 0762227900167, 16879763000194; CENTRO DE REABILITACAO ORAL DR WALTER VASQUES LTDA, 0730846600109, 33512963000123; CENTRO

DE RECREACAO E EVENTOS TEXAS HOLDEM PAR DE ASES LTDA ME, 0767921500152, 20094451000142; CENTRO DE REFORCO ESCOLAR THETA LTDA, 0766977100178, 19621129000145; CENTRO DE SERVICOS EDUCACIONAIS CEM POR CENTO LTDA, 0763095500173, 17349999000181; CENTRO DE TREINAMENTO DE ARTES MARCIAIS HAJIME LTDA, 0770613200115, 21636118000180; CENTRO DE TREINAMENTO DISTRITO DA LUTA ACADEMIA E FITNESS LTDA ME, 0758358600100, 14147363000169; CENTRO DE TREINAMENTO E ASSESSOR. ESPORT. POPO CLUBE DE LUTAS LTDA, 0765630800196, 18816096000126; CENTRO DE TREINAMENTO ESPORTIVO MAIS PERFORMANCE LTDA ME, 0776019800163, 24378170000172; CENTRO DE TREINAMENTO ESPORTIVO NOVA GERACAO LTDA, 0772841200124, 14523632000144; CENTRO DE TREINAMENTO MESQUITA LTDA, 0781004200161, 27698854000140; CENTRO DE TREINAMENTO MUAY LTDA, 0763694400133, 17748973000106; CENTRO DE TREINAMENTO SAMURAY LTDA, 0780063800147, 07253291000179; CENTRO DIGITAL COMERCIO DE ELETRONICOS LTDA, 0771527500198, 22174493000119; CENTRO EDUCACIONAL BITTENCOURT LTDA, 0755913100171, 12832148000171; CENTRO EDUCACIONAL BRASIL PARA TODOS LTDA, 0788414700102, 31845804000115; CENTRO EDUCACIONAL EXPOENTE LTDA ME, 0771373500134, 22091822000168; CENTRO EDUCACIONAL INFANTIL DO PIU-PIU LTDA, 0750280800194, 09520348000184; CENTRO EDUCACIONAL JOSMELINDA POERSCH LTDA, 0798212200173, 37278682000109; CENTRO EDUCACIONAL MONT BLANC LTDA, 0742582600103, 04643186000158; CENTRO EDUCACIONAL SILVA DOS ANJOS LTDA ME, 0762855200167, 17214897000159; CENTRO EDUCACIONAL SOCIAL EVANGELICO FATAD LTDA ME, 0762214100159, 26497883000180; CENTRO EDUCACIONAL VITORIA LTDA, 0741136100106, 03881095000198; CENTRO ESPECIALIZADO PHYSIO QUALITA LTDA ME, 0767686300101, 19727572000103; CENTRO ESPORTIVO PRIMEIRO TEMPO LTDA ME, 0752084700103, 10830731000118; CENTRO ESTETICO PLENITUDE LTDA, 0762337400150, 16953768000110; CENTRO ESTETICO VIEIRA E GONÇALVES LTDA - ME, 0753420600170, 11516785000176; CENTRO INTEGRADO DE FONOAUDIOLOGIA S/S LTDA, 0735450900115, 00829776000119; CENTRO INTEGRADO DE GOVERNANCA E CONTABILIDADE COOPERATIVISTA LTDA, 0816510200149, 28753544000143; CENTRO INTEGRADO DE SAUDE BUCAL RECANTO DAS EMAS LTDA, 0739350000174, 02991306000182; CENTRO MEDICO REGIONAL DOM BOSCO LTDA, 0747334100187, 07689168000103; CENTRO MEDICO SAO JOSE LTDA, 0770312800113, 21466885000199; CENTRO MEDICO SAO MIGUEL LTDA, 0789390400226, 32385731000270; CENTRO MOTO-BAIKE COMERCIO DE PECAS E SERVICOS LTDA-ME, 0750531100155, 09632691000110; CENTRO MULTIDISCIPLINAR DE SAUDE E CAPACITACAO HUMANA LTDA, 0751937700184, 10772355000152; CENTRO ODONTOLOGICO ALIANCA LTDA, 0744402100154, 05601454000131; CENTRO ODONTOLOGICO LEMOS NAVES LTDA, 0746587000182, 07355620000192; CENTRO OESTE ADMINISTRADORA DE BENEFICIOS LTDA - FALIDO, 0770301400119, 21416316000139; CENTRO OESTE COMERCIAL DE PRODUTOS ALIMENTICIOS LTDA, 0783123200153, 28899811000195; CENTRO OESTE COMERCIO DE ADUBOS E PLANTAS LTDA, 0798175000196, 37257690000179; CENTRO OESTE DISTRIBUIDORA DE CHAS E CONDIMENTOS LTDA, 0779310800195, 26740466000117; CENTRO OESTE DISTRIBUIDORA DE JORNALIS E REVISTAS LTDA EPP, 0749960100102, 02054737000112; CENTRO OESTE MANUTENCOES LTDA, 0748941300250, 03982327000528; CENTRO OESTE PRE-MOLDADOS LTDA, 0764030900167, 17957516000121; CENTRO OESTE TELECOMUNICACOES E METALURGICA LTDA, 0752370600107, 10955922000106; CENTRO PARA SAUDE E CONDUTA METABOLICA ALIMENTAR LTDA, 0773999300172, 23458303000158; CENTRO RADIOLOGICO ORAL 603DF LTDA, 0780432000162, 27399870000131; CENTRO SUL ADMINISTRADORA DE CONDOMINIOS LTDA EPP, 0768210000124, 20308652000103; CENTRO SUL SERVICOS DE LIMPEZA LTDA, 0782282900119, 28413894000160; CENTRO TERAPEUTICO ESPAÇO VIDA LTDA ME, 0757909800128, 13919515000131; CENTRO V.S COMERCIAL LTDA EPP, 0743078600128, 04896803000127; CENTRO VIVENCIAL INFANTIL VOVO ANA LTDA - MASSA FALIDA, 0744460900117, 05597177000130; CENTROESTE CONSERVACAO E LIMPEZA LTDA ME, 0753774300154, 11809224000165; CENTROESTE TURISMO E PASSAGENS LTDA, 0732487400111, 00692459000101; CENTROESTE TURISMO E PASSAGENS LTDA, 0732487400200, 00692459000284; CENTRO-OESTE COMERCIO DE PRODUTOS FARMACEUTICOS LTDA - FALIDO, 0757532601171, 13288987000133; CENTRO-OESTE COMERCIO DE PRODUTOS FARMACEUTICOS LTDA-EPP, 0757532600795, 132889870001024; CENTRO-OESTE COMERCIO DE PRODUTOS FARMACEUTICOS LTDA-EPP, 0757532600361, 13288987000648; CENTRO-OESTE COMERCIO DE PRODUTOS FARMACEUTICOS LTDA-EPP, 0757532600604, 13288987000099; CEOM COMERCIO E SERVICO LTDA, 0746834700126, 07499308000172; CEOP CENTRO ESPECIALIZADO ODONTOLOGICO DE PLANALINA LTDA, 0783351700100, 29039175000194; CEP COMERCIO VAREJISTA DE CONFECÇÕES LTDA, 0753648900121, 11725889000190; CEPE - CENTRO DE ESTUDOS PEDAGOGICOS LTDA, 0777016900106, 24924368000104; CEPE COMERCIO IMPORTACAO E EXPORTACAO DE ALIMENTOS LTDA, 0743572900234, 05149599000224; CERATTII AMBIENTAL INDUSTRIA E COMERCIO LTDA, 0771531700163, 37074945000168; CEREAIS E TRANSPORTADORA DUCIMAR DE LIMA LTDA, 0793535500135, 34663001000138; CEREAIS E TRANSPORTADORA NOROESTE

LTDA, 0765902600140, 18964099000107; CEREALIS UNAI LTDA, 0814040400191, 00101915000193; CEREALISTA GRAOS NORTE LTDA, 0769724700180, 21130303000107; CEREVISTA-CENTRAL DE ENTREGA DE REVISTAS LTDA, 0748503400164, 06981889000111; CERRADO CARNE DE SOL LTDA ME, 0753726600127, 11780092000196; CERRADO COMERCIAL DE ALIMENTOS LTDA, 0786449500103, 30760439000183; CERRADO DF ATACADISTA DE ALIMENTOS LTDA, 0796139200109, 36122121000153; CERRADO FIT - ACADEMIA E ASSESSORIA ESPORTIVA LTDA, 0760011100123, 15130035000112; CERRADO INDUSTRIA E COMERCIO DE BEBIDAS LTDA, 0803330300186, 40727164000130; CERRADO PALACE PRODUCAO DE EVENTOS LTDA, 0797044000194, 36639874000130; CERRADO PESCADOS LTDA, 0808381000130, 43508850000108; CERRADO PROMOCOES E EVENTOS LTDA, 0782074200134, 20226330000107; CERRADO SURF WEAR COMERCIO E SERVICOS LTDA, 0774450200149, 14797293000194; CERRADUS DRINKS E RESTAURANTE LTDA, 0769810300178, 21112283000133; CERRADU'S RESTAURANTE E BAR LTDA ME, 0752281900121, 10915906000190; CERTIFICADO DIGITAL PF E PJ SOLUCOES EMPRESARIAIS E NEGOCIO LTDA, 0807816600153, 43195604000143; CERTO COMERCIO DE MOVEIS LTDA, 0799373200181, 37913331000122; CERUTTI CONSULTORIA EM GESTAO EMPRESARIAL LTDA, 0775745900115, 24250992000173; CERVEJARIA AO QUADRADO LTDA, 0780583700104, 27501563000110; CERVEJARIA DISTRIBUICAO E REPRESENTACAO DE BEBIDAS E ALIMENTOS LTDA, 0804457500127, 41364010000193; CERVEJARIA E CHOPERIA DO GAUCHO LTDA, 0768154600150, 20232009000135; CERVEJARIA NAS NUUVENS LTDA, 0752182800196, 10869699000184; CERVEJARIA SKILLA BAR LTDA ME, 0746455200168, 07263507000187; CERVEJARIA X LTDA, 0787926900161, 31548934000196; CERVELANDIA DISTRIBUIDORA E TABACARIA LTDA, 0804130500155, 41183418000169; CERVICAL COLCHÕES E COMPLEMENTOS LTDA ME, 0770496100136, 21568634000115; CES TRANSPORTES DE CARGAS LTDA, 0780997200157, 27687178000109; CESAR & CAMARGO ALIMENTOS LTDA, 0806931000181, 42697972000127; CESAR ALMEIDA CONTABILIDADE S/S, 0744179300152, 05371085000138; CESAR AUGUSTO DE CARVALHO 094061\*\*\*\*, 0797226800102, 36749228000126; CESAR CONSTRUCOES E REFORMAS LTDA ME, 0754955400159, 12656576000190; CESAR CONSTRUTORA LTDA, 0807337500183, 42935464000130; CESAR CONSULTORIA DE ENGENHARIA LTDA, 0770311700115, 21466318000132; CESAR FERREIRA LIMA 075804\*\*\*\*, 0780250100145, 27256633000111; CESAR HENRIQUE DE LIMA NOBRE, 0804694600141, 08859672000169; CESAR LLIUYA PRODUÇÕES E EVENTOS EIRELI, 0787163400261, 14134007000291; CESAR RIBEIRO ADVOGADOS ASSOCIADOS, 0807573100185, 43060903000170; CESAR SEGURANCA, TECNOLOGIA E SERVICOS LTDA, 0782990000167, 28801600000178; CESAR SERRA CERIMONIAL LTDA, 0750660100143, 10143810000150; CESÁRIO E ALCANTARA COMÉRCIO DE ROUPAS LTDA, 0751144900415, 10413273000626; CESB - CLINICA DE EXCELENCIA EM SAUDE BUCAL LTDA, 0752648500192, 11090527000170; CESCO - CENTRO DE ENSINO SUPERIOR UNIBRASILIA DO CENTRO OESTE LTDA, 0740908300100, 03383280000152; CESC INTERMEDIACAO DE NEGOCIOS LTDA, 0795149200111, 35590981000159; CESTAS DE ALIMENTOS LINHARES LTDA, 0769391400128, 20963738000161; CET COMERCIO DE PAES LTDA, 0774198300121, 23556717000110; CETADIV CENTRO DE FORMACAO DE CONDUTORES A B LTDA, 0763755000148, 17774491000120; CETECO CENTRO DE TERAPIA CLINICO E ONCOLOGICO S/S LTDA, 0736497700196, 01344080000165; CETH SERVICOS E LOCACAO DE EQUIPAMENTOS LTDA, 0778646700180, 26349808000172; CETRANO ENGENHARIA E TECNOLOGIA LTDA EPP, 0756494600160, 13159035000110; CETTRO EMPREENDIMENTOS IMOBILIARIOS LTDA, 0756265800153, 13026377000161; CETU IMOVEIS LTDA, 0730733500150, 00598789000124; CEUBRAS CENTRO DE ENSINO UNIVERSALIZANTE BRASILEIRO LTDA-ME, 0749579900182, 09209676000164; CEZARIO CARDIM SANTOS ME, 0761725500170, 16598402000170; CF ADMINISTRACAO E PARTICIPACAO LTDA, 0786483800130, 30798041000136; CF CENTRO AUTOMOTIVO LTDA, 0783130900130, 28917112000120; CF COMERCIO E SISTEMAS CONTRA INCENDIO LTDA, 0808141000216, 10724859000440; CF SERVICOS EMPRESARIAIS LTDA, 0781724700103, 28128803000145; CF TRANSPORTE E COMERCIO DE ALIMENTOS LTDA ME, 0741760700135, 04179565000139; CFB - CENTRO FONIATRICO DE BRASILIA LTDA-ME, 0746828700179, 37154275000190; CFC REFORMAS INSTALACOES E CONSTRUCOES LTDA, 0762648000103, 08865755000160; CFF FREIRE COMERCIO DE BOLSAS E SAPATOS LTDA, 0769066000140, 20776633000101; CFG COMERCIO DE ALIMENTOS LTDA, 0779375800130, 26775532000194; CFJ - DISTRIBUIDORA LTDA, 0781443100110, 27956144000172; CFL LOGISTICA E TRANSPORTE LTDA, 0761227000150, 15729665000108; CFMI ADMINISTRACAO E PARTICIPACAO LTDA, 0786473500134, 30795153000133; CFN COMERCIO DE ALIMENTOS LTDA, 0773901800155, 23395568000154; CFO ADMINISTRACAO E PARTICIPACAO LTDA, 0786489600109, 30837166000128; CFX SERVICOS INTELIGENTES LTDA, 0786436200165, 11292472000181; CFZ ADMINISTRACAO E PARTICIPACAO LTDA, 0786483700187, 30798027000132; CG ALIANCAS LTDA ME, 0765628000188, 18833536000153; CG COMERCIO DE ALIMENTOS LTDA, 0769965800182, 21271279000118; CG CONSTRUÇÕES E REFORMAS LTDA - ME, 0755945100177, 12857430000103; CG CONSULTORIA E GESTAO 17 DE AGOSTO LTDA, 0754948700118, 12743297000164; CG DA CRUZ DIVISORIAS LTDA ME,

0754278700130, 12159458000177; CGA COMERCIO, LOGISTICA E TRANSPORTE DE ALIMENTOS LTDA, 0763415500195, 17556032000170; CGA SERVICOS ELETRICOS E AR CONDICIONADO LTDA, 0751250000163, 10449505000191; CGS SOLUCOES ELETRONICAS LTDA, 0755332400109, 12521849000190; CH DE MENDONCA FORRO E BOX, 0754128200158, 12057796000106; CH CONSULTORIA EM GESTÃO E ORGANIZAÇÃO DE NEGÓCIOS LTDA, 0794093900166, 17732453000105; CH SERVICOS DE CONSULTORIA E APOIO OPERACIONAL LTDA, 0812376500179, 45725708000148; CHA ASSESSORIA & CONSULTORIA COACHING EVENTOS EM COMPANYY LTDA, 0807278900168, 17373763000180; CHA DE BEBE CONFECOES UTILIDADE BRINQUEDOS E INFORMATICA LTDA, 0776909600168, 07028775000114; CHACAL COMERCIO E LOCAÇÃO DE MAQUINAS E EQUIPAMENTOS LTDA ME, 0742589600125, 04643216000126; CHAGAS COMERCIO DE CEREAIS LTDA, 0776597300121, 24682140000155; CHAGAS E COUTO - PRESTACAO DE SERVICOS DE TRANSPORTE LTDA ME, 0762298700152, 16913786000178; CHALITA REFORMAS E CONSTRUÇÕES LTDA ME, 0761575100180, 16480579000177; CHAMPION MONITORAMENTO DE SISTEMAS DE SEGURANCA ELETRONICO LTDA, 0774192900186, 03004774000189; CHANEL COMERCIO DE EQUIPAMENTOS ELETRONICOS LTDA, 0775685700123, 24218435000175; CHANG FLORES E DECORACOES LTDA, 0798712500176, 08736249000171; CHANTECLER CONVENIENCIAS LTDA, 0735836000134, 00892027000136; CHAO DE ESTRELAS PIZZARIA DELIVERY LTDA, 0806580900100, 42510496000193; CHAO TRANSPORTES LTDA, 0756923100121, 05102211000159; CHARLES & GERALDO RESTAURANTE LTDA ME, 0772466000105, 22623461000153; CHARLES A. DE MELO - CAFÉ - ME, 0757560000195, 13725168000106; CHARLES ALVES PEREIRA, 0782629400155, 28568997000108; CHARLES CLEWERTON PEREIRA PAIVA, 0757939000103, 97536313000109; CHARLES DICKENS AZARA AMARAL ME, 0732313300103, 24905168000104; CHARLES RODRIGUES EUGENIO, 0755211200141, 1110856000100; CHARLES RODRIGUES LIMA, 0805361900106, 41855572000130; CHARLEY D.D CAMPEAO PNEUS E RODAS LTDA, 0783843200119, 29212903000118; CHARLIE UTIDA DE QUEIROZ - UK CAMISETERIA ME, 0766959800171, 19564812000198; CHARM INDUSTRIA E COMERCIO DE CONFECCÃO LTDA EPP, 0762337500104, 02110060000192; CHARME CAFE LTDA ME, 0768654700145, 20497767000185; CHARME COLCHOES LTDA - ME, 0753783000265, 11813619000484; CHARME COSMETICOS & SALAO DE BELEZA LTDA, 0775234400125, 24024832000106; CHARRAS MERCEARIA LTDA, 0777307500171, 25080091000143; CHARRUA FERRAGENS E MATERIAS DE CONSTRUCAO LTDA, 0772953700153, 22884069000168; CHAVEIRO EXPRESSO LTDA ME, 0740770200188, 03676638000135; CHAVEIROS GOUVEIA LTDA, 0758085000171, 13989567000184; CHAVES COMERCIAL DE ALIMENTOS LTDA, 0770084400167, 21346761000170; CHAVES E MAZETO ADVOGADOS ASSOCIADOS S/S, 0751950800197, 10542867000122; CHAVES E SOUZA LTDA, 0742128900113, 04381006000107; CHAVES HOOKAR BAR LTDA, 0800971000116, 39422111000121; CHAZINHO LANCHONETE LTDA, 0747401100163, 07789269000148; CHECAR SERVICOS AUTOMOTIVOS LTDA EPP, 0739201800144, 02895455000148; CHECKMAT SAMAMBAIA VICTORIAS AUTOMOTIVAS LTDA, 0805489200186, 41921985000175; CHEF RESTAURANTE E LANCHONETE LTDA, 0809612400144, 44210171000110; CHEFON BURGER'S COMERCIO DE ALIMENTOS LTDA ME, 0776117600193, 24435533000164; CHEIRY NOIVAS & NOIVOS LTDA, 0759706700117, 14942806000103; CHERRY TRANSPORTE ESCOLAR LTDA, 0766033000147, 19079590000118; CHEZ MORETH DISTRIBUICAO E COMERCIO DE BEBIDAS LTDA, 0772819400191, 22796420000169; CHICA COMERCIO DE BEBIDAS E RESTAURANTE LTDA ME, 0771651800114, 22207896000117; CHICAGO ADVISORY PARTNERS CONSULTORIA EM GESTAO EMPRESARIAL LTDA, 0808808900192, 43142666000197; CHICAO CARNE DE SOL PIZZARIA E RESTAURANTE LTDA ME, 0741174100169, 26973495000129; CHICO BELO ALIMENTOS LTDA, 0784152700108, 29507626000170; CHICO NETOS COMERCIO DE PRODUTOS ALIMENTICIOS LTDA, 0806614200172, 42527420000170; CHIENKUN PRODUTOS MÉDICOS & CURSOS LTDA, 0743019700103, 24891947000106; CHILIS TEX MEX RESTAURANTE LTDA., 0808350000189, 43491221000112; CHILLER INSTALAÇÃO E MANUTENÇÃO DE AR CONDICIONADO LTDA, 0766072100106, 19048954000100; CHINA BRASIL RESTAURANTE LTDA, 0747514900106, 07889972000128; CHINA RAPIDO COMERCIO DE ALIMENTOS LTDA, 0781427800103, 27928438000190; CHIQUISSIMA ESTETICA AVANÇADA E BELEZA LTDA, 0811360300134, 45157281000129; CHLB PARTICIPACOES LTDA, 0817951500126, 48668401000140; CHM COMERCIO DE PRODUTOS FOTOGRAFICOS LTDA EPP (EM RECUPERACAO JUDICIAL), 0731162600121, 00738070000141; CHOPERIA ASSIS LTDA EPP, 0731468100100, 01655224000102; CHOPERIA E RESTAURANTE PINGUIM LTDA, 0769931700134, 21248404000179; CHOPERIA RODA SHOW BAR LTDA EPP, 0748244100100, 08486841000162; CHOPP ALTAS HORAS BAR LTDA - ME, 0786055700154, 07105002000194; CHOPP FEDERAL COMERCIO DE BEBIDAS LTDA, 0748064400190, 08370155000121; CHOPP NACIONAL COMERCIO DE ALIMENTOS E BEBIDAS LTDA, 0788269600106, 31759102000119; CHRIS & CRISES LANCHONETE E PIZZARIA LTDA, 0764323100105, 18119907000130; CHRIS ADMINISTRACAO DE IMOVEIS E PARTICIPACOES LTDA, 0784144800115, 20612009000160; CHRIS SENNA CERIMONIA E EVENTOS LTDA ME, 0751323100170, 10482922000136; CHRISTALLUX COMERCIO DE PRODUTOS

ALIMENTICIOS LTDA, 0756499900154, 13167170000107; CHRISTIAN GUSTAVO DE SOUSA ME, 0758958700121, 14483829000105; CHRISTIANE ALVES MACHADO 148266\*\*\*\*, 0780233100108, 27278911000131; CHRISTIANE REGINA GONCALVES DE OLIVEIRA, 0770696200142, 21688479000170; CHRISTIANO GOMES MACHADO ME, 0737895000141, 02190612000110; CHROMA COMERCIO VAREJISTA DE COSMETICOS LTDA, 0791199100177, 33369580000148; CHS INSTALACAO E MANUTENCAO DE ELEVAORES ESCADAS E ESTEIRAS ROLANTES LTDA, 0788783100173, 32060650000119; CHUPEL E RIBEIRO SOCIEDADE DE ADVOGADOS, 0813975100192, 46553216000185; CHURRASCARIA CABANA LTDA ME, 0734339400136, 01580117000154; CHURRASCARIA E RESTAURANTE LINU'S LTDA, 0770071500141, 21295337000143; CHURRASCARIA ESPETO DE OURO LTDA, 0731326500167, 00660993000128; CHURRASCARIA FLORESTA LTDA, 0732501300123, 01222546000150; CHURRASCARIA POTENCIA GRILL LTDA EPP, 0748219600103, 08466219000192; CIA CAPITAL SOCIEDADE DE CREDITO DIRETO LTDA, 0810534900176, 44723263000102; CIA DO CABELO SALAO DE BELEZA LTDA, 0803428000172, 08819430000141; CIA DO PAO LTDA, 0791647700164, 33535020000116; CIA FLECHA COMERCIO DE PAPELARIA LTDA, 0754544900131, 12374388000170; CIB SERVICOS TERCEIRIZADOS LTDA, 0798698300101, 29148791000183; CIBELE BASILE SALOMAO SERVICOS DE NUTRICAO LTDA, 0794415700160, 35162343000137; CICERO AGOSTINHO FREIRE, 0774627300160, 23792288000180; CICERO ALVES DE SOUSA, 0773620200170, 08833807000117; CICERO GOMES DE LIMA, 0801352700121, 03269187000111; CICERO LUCAS DA SILVA JUNIOR 056216\*\*\*\*, 0770210600190, 21403904000138; CICERO PINHEIRO SILVA, 0773896000141, 11213231000190; CICLO COMERCIAL DE PRODUTOS E EQUIPAMENTOS TECNOLOGICOS LTDA EPP, 0751366800131, 10503863000135; CICLO VENANCIO CONCERTOS DE BICICLETAS LTDA ME, 0747917700130, 24911786000167; CICLONE PRODUTOS DE LIMPEZA, 0808420300160, 24892077000181; CICLOVIA BIKE COMERCIO DE PECAS PARA BICICLETA LTDA, 0793087000100, 34422668000149; CICON CONSTRUTORA E INCORPORADORA LTDA, 0777310300188, 25080408000141; CID MERCADOS LTDA, 0784717700157, 29820433000175; CIDADE NEWS PROPAGANDA E PUBLICIDADE LTDA, 0799515700189, 37992181000190; CIDADE SERVICOS DE APOIO ADMINISTRATIVO LTDA, 0784406000102, 29657096000147; CIDADES AGN CONSULTORIA EM GESTAO EMPRESARIAL LTDA, 0763697500120, 10346638000132; CIDNEYA PEREIRA MIRANDA ME, 0765193600101, 18573209000100; CIGNI ELETRONICA E INFORMATICA LTDA, 0733732400105, 38013009000100; CILANDIA TRAJANO DOS SANTOS, 0781781700184, 28141876000177; CILENE GONCALVES GOMES 539648\*\*\*\*, 0778186700190, 26055411000178; CILENE RODRIGUES LEMOS, 0757396300187, 13682900000108; CILINDRO ACAI LTDA, 0755071300165, 11575478000166; CILLAS ALEXANDRE FIGUEREDO DO AMARAL, 0813897800101, 35116411000121; CIMARA MAIA MONTEIRO CAPECCHI ME, 0759697000189, 14938122000138; CINARA GONCALVES TOME, 0761966200159, 16731092000110; CINCO FILHOS ESTETICA LTDA, 0772048400132, 22375870000188; CINCO SENTIDOS PARTICIPACOES LTDA, 0758818600108, 14413396000103; CINCO SENTIDOS SPA & SAUDE ESTETICA LTDA, 0784563000118, 29685576000111; CINCOZERO PROJETOS ARTISTICOS E CULTURAIIS LTDA, 078406500180, 29658881000114; CINDERELA CALCADOS E BOLSAS LTDA, 0773968600182, 23416859000181; CINEMA QUATRO COMUNICACAO LTDA, 0776851200138, 24821865000187; CINEMAS SANTOS RIBEIRO LTDA ME, 0748554500140, 08708519000130; CINESIO RIBEIRO FILHO 646016\*\*\*\*, 0762407800195, 16953220000170; CINTHIA ARRUDA DE O TAVEIRA, 0786574500105, 30819462000104; CINTHIA DE JESUS ROCHA ALVES 845364\*\*\*\*, 0770627200139, 21654881000134; CINTHIA SIQUEIRA BEZERA ME, 0767143400148, 19687405000178; CINTIA A DE SOUZA ME, 0750384600191, 09565083000130; CINTIA MARA CUSTODIO - SOCIEDADE INDIVIDUAL DE ADVOCACIA, 0779690100182, 26902660000151; CIOB ODONTOLOGIA INTEGRADA LTDA, 0772319900128, 22543491000150; CIPRIANO COMERCIO E SERVICOS DE BELEZA LTDA, 0782516500103, 28527351000174; CIRCULADOR BAR LTDA, 0771281000186, 22052862000109; CIRILO CONVENIENCIA E PRODUTOS ALIMENTICIOS LTDA, 0780280300169, 27316125000181; CIRURGIA PLASTICA BRAZIL LTDA, 0798744400118, 34613111000276; CIRVA ME SERVICIO DE MARKETING DIGITAL E CONSULTORIA LTDA, 0809465400102, 44127438000100; CIS ASSESSORIA E CONSULTORIA EMPRESARIAL LTDA, 0789628500196, 32535103000142; CIS ELETRONICA COMERCIO E SERVIÇOS LTDA, 0770582400290, 49922131000549; CIS TREINAMENTO EM DESENVOLVIMENTO PROFISSIONAL E GERENCIAL LTDA, 079241900230, 28787336000599; CITIES INNOVATIONS CONSULTORIA EM TECNOLOGIA DE INFORMACAO E COMERCIO DE SISTEMAS, 0784590200106, 29751927000145; CITRINO RESTAURACAO E COMERCIO DE JOIAS LTDA, 0740056000182, 03340829000121; CITROS BRASIL LTDA, 0765135200155, 18543877000194; CITY CLEAR LOCAOES E EMPREENDIMENTOS LTDA, 0775742400103, 24259226000170; CITY CRANES ALUGUEL DE GUINDASTES E MAQUINAS PARA CONSTRUCAO CIVIL LTDA, 0798692700140, 37542942000101; CITYCAR MULTIMARCAS LTDA, 0768055500114, 20157009000118; CIV TECNOLOGIA LTDA, 0779375000100, 26775257000109; CIVIBRAL CONSTRUCOES LTDA, 0760534000116, 15407381000103; CIW COMERCIO DE ALIMENTOS LTDA, 0736020700100, 01195385000152; CJ ESCAVACOES E SERVICOS DE

TERCEIRIZACAO EM GERAL LTDA ME, 0745159100199, 06013385000108; CJ TRANSPORTES LTDA, 0769104100119, 20843814000103; CJC REPRESENTACOES E GESTAO LTDA, 0770148700190, 21357269000108; CK PRODUTOS AGROPECUARIOS LTDA ME, 0782982000110, 28803643000192; CK SERVICOS COMBINADOS DE ESCRITORIO LTDA, 0792423800120, 34059522000180; CK TRANSPORTE ESCOLAR LTDA, 0744079100119, 01664225000105; CKA - CLINICA KALAWATIS DE OTORRINOLARINGOLOGIA E ASSOCIADOS LTDA, 0741352600120, 03987297000119; CKI - COMERCIO VAREJISTA DE ROUPAS, ACESSORIOS E ARTIGOS NACIONAIS E I, 0770235700148, 05880685000121; CKS IMOBILIARIA LTDA, 0773009000135, 22912388000130; CKX CONSTRUCAO COMERCIO REPRESENTACAO DE MATERIAIS PARA CONSTRUCAO LTDA, 0755394500166, 12763883000170; CL BRASIL COMERCIO DE SAPATOS E ACESSORIOS LTDA., 0756986200212, 08664108000271; CL CLINICA ODONTOLOGICA LTDA, 0816151300183, 47730050000198; CL CONSULTORIA E TECNOLOGIA DA INFORMACAO LTDA, 0751753900121, 10680511000155; CL EMBELEZE COSMETICOS E PERFUMARIA LTDA, 0789864500102, 32678334000105; CL LANCHONETE LTDA ME, 0756273400185, 01035743000160; CL MONTAGEM DE MOVEIS LTDA, 0753635800107, 02429898000143; CLACK CONSTRUTORA E INCORPORADORA LTDA, 0798847000163, 37625115000181; CLAIR PEREIRA DE ABREU ME, 0773082100160, 22899129000116; CLARA LINDA COMERCIO DE VESTUARIO E ACESSORIOS LTDA, 0760282500101, 15223422000101; CLARAN COMERCIO E VARIEDADES LTDA, 0801977700193, 19488917000105; CLARAN TECNOLOGIA LTDA, 0802519100147, 40260455000160; CLARAVAL ADMINISTRADORA DE IMÓVEIS LTDA, 0760244900165, 15270237000160; CLARETE DE JESUS CARDOSO DA SILVA, 0762154800150, 41920877000188; CLARICE DE MENESES COSTA MOURA LAGARES LTDA, 0800546600159, 38946013000120; CLARICE DONIZETE MOREIRA LTDA, 0769080700120, 20800005000106; CLARIMUNDO CAETANO TAVARES-ME, 0785912100170, 30463637000185; CLARINDO E ARAUJO CURSOS E TECNOLOGIA LTDA, 0766556500161, 19347456000150; CLARIVATE SERVIÇOS ANALÍTICOS BRASIL LTDA, 0778662700253, 25330557000200; CLASSE A - COBRANCAS E ASSESSORIA EXTRAJUDICIAL LTDA, 0750388000148, 09560957000167; CLASSE A ADMINISTRACAO DE SERVICOS E CURSOS LTDA ME, 0757316400147, 13631103000100; CLASSE A COM.DE BANCOS.ACAB. E ACESS.NOVOS E USADOS P/VEICULOS LTDA-ME, 0746568600188, 07326319000150; CLASSE A DRINK'S SHOW LTDA ME, 0738776500181, 02659578000180; CLASSE COMERCIO DE TOLDOS E INOX LTDA, 0806647700190, 42545486000193; CLASSIC ADMINISTRACAO E SERVICOS LTDA - ME, 0765901800103, 02491912000139; CLASSIC LTDA, 0767146300128, 02405552000127; CLASSIC NAILS INSTITUTO DE BELEZA LTDA ME, 0771458600176, 22136176000108; CLAUDEMIR CORDEIRO DE SOUSA, 0748984200109, 08947810000161; CLAUDEMIR PEREIRA CORREIA MATOS - LUNINFO, 0762051200168, 16763305000195; CLAUDENICE ARAUJO DE SANTANA, 0779218600118, 26624055000166; CLAUDEFRANCISCO FERREIRA DO NASCIMENTO - ME, 0763117700102, 17382507000150; CLAUDETE VAZ DA COSTA 700282\*\*\*\*, 0777223500138, 24997952000190; CLAUDIA ALVES RODRIGUES, 0784026200185, 12813306000146; CLAUDIA BANUTH ARENDT DE VASCONCELOS DA FONSECA-ME, 0781024000125, 27720394000109; CLAUDIA CAROLINA CICALA DE ANDRADE, 0792872800179, 34307192000103; CLAUDIA CARVALHO BARBOSA ME, 0766499800181, 19328858000108; CLAUDIA DALTRO DE SOUZA, 0773788400193, 13498267000100; CLAUDIA EDNA XAVIER DOS SANTOS ME, 0757058700160, 13484559000186; CLAUDIA ELIAS SARAIVA RODRIGUES DA CUNHA, 0765643100180, 18857968000102; CLAUDIA GONCALVES PESSOA COSMETICOS ME, 0771527100173, 22174410000191; CLAUDIA MARIA DE ARAUJO LTDA, 0779961700121, 27136909000128; CLAUDIA MARIA MENDES DA SILVA COMERCIO DE ALIMENTOS, 0755037900112, 10938254000109; CLAUDIA MARIA OTAVIANO DE LELES LTDA, 0805275200100, 41807302000153; CLAUDIA MARIA RODRIGUES DE OLIVEIRA 611628\*\*\*\*, 0772967700177, 22873050000116; CLAUDIA REGINA NASCIMENTO DE LIMA 872144\*\*\*\*, 0780455600107, 27381387000120; CLAUDINEI BRANDAO PEREIRA 015661\*\*\*\*, 0765010400132, 18455130000184; CLAUDIO BARBEARIA LTDA, 077539000151, 25141020000193; CLAUDIO DA SILVA SEVERIANO 321270\*\*\*\*, 078144000116, 11807528000193; CLAUDIO DE JESUS E CHAVES ADVOGADOS, 0791308800131, 33183987000186; CLAUDIO E ANA TRANSPORTE EXPRESSO LTDA - ME, 0769102900169, 20840816000130; CLAUDIO J. DOS SANTOS ME, 0772770100106, 22739373000111; CLAUDIO JUNIO FERREIRA CUSTODIO 035587\*\*\*\*, 0781421000105, 27190714000166; CLAUDIO LUIS RODRIGUES DOS SANTOS, 0752263000157, 10877688000146; CLAUDIO LUIZ DE OLIVEIRA, 0752221700100, 10881652000136; CLAUDIO MAGALHAES POLONIA, 0761862800176, 16684289000145; CLAUDIO OLIVEIRA DA NOBREGA 512033\*\*\*\*, 0772016800151, 22361123000190; CLAUDIO P BASTOS DISTRIBUIDORA DE BEBIDAS, 0788967600101, 32134735000102; CLAUDIO PADRE TOMAZ DE LACERDA 537003\*\*\*\*, 0803637700100, 40916743000120; CLÁUDIO ROGÉRIO SOARES SOUSA - ME, 0760247100160, 15286471000185; CLAUDIONOR VARGEM DA SILVA, 0760784900149, 15514802000197; CLAUDNEY MACEDO DE SOUSA COSTA DE ARAUJO, 0772765000140, 22769987000146; CLAUS ASSESSORIA EM IMPORTACAO E EXPORTACAO DE CARGAS LTDA, 0785184700128, 30046126000168; CLAUS VOSS CORDEIRO, 0794880100179, 35415869000181; CLAVE DE SOL ACADEMIA MUSICAL LTDA ME, 0748016600109, 08329659000106; CLAYTON MARTINS DE SOUSA ME, 0743112300101, 00526148000164; CLAYTON REINALDO FURTADO, 0810305400183, 44613002000121; CLB2 COMERCIAL LTDA ME, 0804179200147, 11652269000179; CLC BORGES COSMETICOS LTDA, 0786474300171, 30806363000180; CLC OBRAS INDUSTRIAIS E COMERCIAIS LTDA, 0736171900176, 01275963000160; CLEA TEREZINHA RIBEIRO, 0748601500155, 08744654000131; CLEAN CLUB CONSERVACAO E SERVICOS LTDA, 0771534300182, 22053876000139; CLEAN REVESTIMENTOS PARA PISOS E PAREDES LTDA, 0801017400162, 39448878000120; CLEAN SERVICE CONSTRUACOES, INCORPORACOES E SERVICOS GERAIS LTDA, 0759156300111, 14599010000108; CLEAN SPARE - COMERCIO DE PRODUTOS DE LIMPEZA LTDA, 0797750500104, 37036207000126; CLEAN UTILIDADES DOMESTICAS LTDA., 0754942400180, 12724215000134; CLEAN E LEONEL DISTRIBUIDORA DE ALIMENTOS BEBIDAS E BAZAR LTDA ME, 0779138900123, 26620012000102; CLEAN-UP COMERCIO E RESTAURACAO DE MARMORES E GRANITOS LTDA ME, 0741734800160, 04161895000105; CLEAR COMERCIO DE PRODUTOS HOSPITALARES LTDA., 0814275900151, 37821227000108; CLEBER ALVES DOS SANTOS 038780\*\*\*\*, 0791591500130, 33628442000136; CLEBER ARAUJO DA SILVA 934872\*\*\*\*, 0802724700134, 40378504000164; CLEBER COSTA DE SOUZA ME, 0766265000103, 19184950000141; CLEBER E AQUINO LAVA JATO LTDA, 0767986200137, 20113959000140; CLEBER NUNCIATELI ME, 0769579300112, 21060788000100; CLEBER PEREIRA EPIFANIO ME, 0772061100120, 22408621000141; CLEBER SALAO DE BELEZA LTDA, 0764559200103, 18255523000144; CLEBSON FARIAS VITAL, 0749538200100, 09181950000134; CLEEVSI FOTOGRAFIA LTDA ME, 0755566600155, 11870665000172; CLEIA SILVA SANTOS, 0760442000136, 15335586000112; CLEIBER RODRIGUES DE MEDEIROS ME, 0751674600150, 10646417000180; CLEIDE F DA SILVA, 0803145200138, 40621954000136; CLEIDE LUCIA JACINTA DE FRANCA 270763\*\*\*\*, 0755447200188, 12289395000173; CLEIDE MARTINS DA COSTA ME, 0747204600112, 07685781000144; CLEIDE RODRIGUES CRUZ 757250\*\*\*\*, 0806558600190, 42499516000172; CLEIDIANO MINGOTE ANSELMO, 0774280600117, 23590602000141; CLEIDIMAR CAMELO ALVES ME, 0771284900102, 04703353000109; CLEIDIR S. FELIX DA CUNHA ME, 0757362000121, 13640105000157; CLEIDSON DA COSTA CARRITILHA ME, 0756603200125, 13223997000190; CLEILDA ASSIS DA CUNHA LEITE 916923\*\*\*\*, 0769785500130, 21149266000170; CLEILDO MENDES DA SILVA, 0799546400179, 38066703000108; CLEITON ALEXANDRE DE SIQUEIRA SANTOS, 0815240000144, 47204319000100; CLEITON CARDOSO DOS SANTOS EI, 0777378700181, 25117529000110; CLEITON CARDOSO VIEIRA, 0787635400103, 31422406000196; CLEITON COMERCIO DE AUTO PECAS LTDA, 0790051700140, 32783543000119; CLEITON DIAS DOS SANTOS, 0788661300194, 31988961000180; CLEITON LOPES DOS SANTOS 023729\*\*\*\*, 0766396700168, 19203730000118; CLEITON LUCIO ALMEIDA DOS SANTOS E SILVA, 0765471300151, 18735087000100; CLEITON LUIS SILVA ME, 0772876600188, 22793215000140; CLEITON MARCOS DE ALMEIDA, 0749343200160, 09100476000179; CLEOMOS BEBIDAS EXCLUSIVAS BSB LTDA, 0806401300102, 42419186000168; CLENIS LIMA VILAS BOAS 462116\*\*\*\*, 0761030800150, 15628694000183; CLEONES GRAZIANA DE SOUSA BORGES - ME, 0756800400151, 13336980000140; CLEONICE DAS DORES DOS SANTOS ME, 0756501800131, 13166289000165; CLEONICE RODRIGUES DE PAULA ME, 0766979800142, 10793021000165; CLEONILDA FERREIRA DA SILVA LTDA, 0790017800129, 32765626000185; CLEOSMAR ALVES DAMASCENA, 0781825700176, 27987889000107; CLESIO MOREIRA DOS REIS ME, 0757958600153, 38077301000196; CLEUDE F. VIDAL ME, 0770511900185, 21589488000104; CLEUTO JOSE LUIZ, 0778938300106, 26528982000182; CLEUZA BORGES DOS SANTOS DESIGN DE MODAS, 0801433600178, 39746552000189; CLEUZETE GOMES BARAUNA MARTINS, 0750324400161, 09533672000137; CLEYTON A. DE ARAUJO ME, 0782541300180, 28568912000183; CLEYTON COSTA CARVALHO, 0750685700179, 10176061000168; CLICK C.P DA CRUZ MAGALHAES TELECOMUNICACOES LTDA, 0778675700141, 26387452000161; CLICK DIGITAL SERVIÇOS LTDA, 0801075400196, 07287887000190; CLICK GRILL ALIMENTOS LTDA, 0767680200180, 20002654000161; CLICK HELP BRASIL-LTDA-ME., 0775516900109, 24131588000180; CLICK SAUDE LTDA, 0763950000178, 17890577000119; CLICKLINK SOLUCOES EM TECNOLOGIA DA INFORMACAO LTDA, 0751684600195, 10652405000168; CLICKNET CONSULTORIA E SERVICOS DE TI LTDA, 0777634600187, 25229388000128; CLIFEN-CLINICA FENIX P/TRAT E RESSOC DE DEPEND.QUIM. E ALCOOLICOS LTDA, 0769389300103, 03599119000110; CLIFER CLINICA DE FISIOTERAPIA E REABILITACAO LTDA ME, 0736376800106, 01281414000107; CLIMASTER REFRIGERACAO E SERVICOS DF LTDA, 0773753200147, 23299310000154; CLIMAUTO COMERCIO DE PECAS AUTOMOTIVAS LTDA, 0766303500198, 00703637000144; CLIN SMILE SERVICOS ODONTOLOGICOS LTDA ME, 0782667500161, 28620444000149; CLINAR - CLINICA DE PNEUMOLOGIA E DOENCAS DO SONO LTDA, 0731883800149, 24890675000111; CLINENP - CLINICA DE ENDOCRINOLOGIA E PSICOLOGIA LTDA, 0742075200155, 04350916000122; CLINFONO M O HOME CARE LTDA, 0786722400138, 30890490000100; CLINICA SANTA TEREZINHA LTDA, 0733684400155, 24937302000159; CLINICA ALVES DE NEUROLOGIA E DOPPLER TRANSCRANIANO LTDA, 0741942900113, 04271520000190; CLINICA ANIMED LTDA ME, 0760359800104, 15302349000155; CLINICA ANJOS MEDICINA E

PSICOLOGIA LTDA, 0791915100116, 33770708000180; CLINICA CAPITAL ATENDIMENTO MEDICO E PSICOLOGICO LTDA ME, 0773883600102, 23368065000190; Clinica cardiologica Shalom LTDA, 0775853300166, 24313927000140; CLINICA CARLOS ODONTOLOGIA LTDA, 0752419600121, 03886394000115; CLINICA DE CONTATOLOGIA VIDA LTDA, 0770374900189, 21503827000198; CLINICA DE ESTETICA CLINIQUE LASER LTDA ME, 0760205300136, 15224848000171; CLINICA DE ESTETICA CORPO LEVE LTDA, 0772329800100, 22553962000100; CLINICA DE ESTETICA DOUTOR CRISPIN LTDA, 0770801000136, 21732810000102; CLINICA DE ESTETICA ESTHETIQUE LASER LTDA, 07567655000124, 13317498000162; CLINICA DE ESTETICA PEDRA E REZENDE LTDA, 0814555100120, 46846743000188; CLINICA DE ESTETICA VIVA MAI LTDA ME, 0764185900101, 14261849000123; CLINICA DE EXAMES AUDIOL TERAPIA E CONSULT EM FONO PEDAGOGIA LTDA EPP, 0776845600103, 14017193000106; CLÍNICA DE MEDICINA ALTERNATIVA INTEGRADA LTDA, 0750809400155, 10265617000192; CLINICA DE ODONTOLOGIA BRASILEIRA LTDA EPP, 0778949500195, 26536019000140; CLINICA DE OLHOS CENTRAL 689DF LTDA, 0805084300100, 41704004000138; CLINICA DE OLHOS GLOBAL LTDA, 0747047600145, 05278563000160; CLINICA DE OLHOS JOSE ANCHIETA DANTAS LTDA, 0739036900184, 00671222000136; CLINICA DE OLHOS OLHAR CLINIC LTDA, 0749088500117, 08961418000177; CLINICA DE ONCOLOGIA BALDERRAMAS LTDA, 0786946900118, 31012095000197; CLINICA DE PSICANALISE DE BRASILIA LTDA, 072231400195, 04434370000198; CLINICA DE PSICANALISE VIDA PLENA LTDA, 0800674900163, 39245987000140; CLINICA DE PSICOLOGIA BEM ESTAR LTDA, 0777839100194, 25320879000180; CLINICA DE PSICOLOGIA E SAUDE EQUILIBRIUM LTDA, 0757638900164, 13814809000107; CLINICA DE PSICOLOGIA INTEGRADA AURORA LTDA, 0798546700115, 37461892000138; CLINICA DE PSICOLOGIA MIRIAN ALVES LTDA, 0812762400107, 45919607000108; CLINICA DE PSIQUIATRIA RICARDO AMARAL LTDA, 0768163200126, 20148018000142; CLINICA DE REUMATOLOGIA CHRISTINE GAMELEIRA LTDA, 0772319800174, 22543530000119; CLINICA DE SAUDE ESPORTIVA INTEGRAL LTDA, 0774589700160, 23792357000155; CLINICA DENTARIA DE HOMEOPATIA DOS MAXILARES LTDA, 0767919300176, 00893366000137; CLINICA DERMAFLOR - ESTETICA E BEM ESTAR LTDA EPP, 0781610200187, 28053586000171; CLINICA DERMATOLOGICA DR. GILVAN FERREIRA ALVES LTDA, 0747499800134, 07818332000127; CLINICA DO POVO CONSULTAS E EXAMES LTDA, 0780155400102, 27241214000106; CLINICA ESPACO MAIS VIVER LTDA, 0760985800192, 15665869000122; CLINICA GERAL FERNANDO RIBEIRO DE MORAIS JUNIOR LTDA, 0733253400270, 37161080000258; CLINICA INTERDISCIPLINAR DE ODONTOLOGIA LTDA, 0736398200136, 01297992000123; CLINICA JANE MATOS BELEZA, MODA E ESTETICA LTDA, 0754130900102, 12060045000130; CLINICA JARDIM LTDA, 0737343700119, 01618175000120; CLINICA JB IMPLANTES LTDA ME, 0767237700188, 19752498000177; CLINICA LIRA MEDICINA DO TRABALHO LTDA, 0777014500194, 24931675000112; CLINICA LUCIANO MACHADO ATIVIDADES MEDICAS LTDA, 0794432400136, 35208498000167; CLINICA LVR MEDICINA INTEGRADA LTDA, 0778637400128, 26327343000159; CLINICA MEDICA BOECHAT LTDA ME, 0782983800102, 28797741000164; CLINICA MEDICA FUNCIONAL E ORTOMOLECULAR VIVER BEM LTDA - ME, 0783995400129, 29333871000109; CLINICA MEDICA HENRIQUE ABREU LTDA, 0786942600179, 30996968000180; CLINICA MEDICA MIRIAN SANTOS LTDA, 0776274300138, 24514319000111; CLINICA MEDICA ROBERTO ARAUJO LTDA, 0744086600199, 0543400000113; CLINICA MEDICA SHONO E MAGALHAES SS LTDA., 0779291700143, 26596413000174; CLINICA MEDICA UNIVIDA LTDA, 0756322100119, 13047862000111; CLINICA MEDICA VEGA LTDA, 0740225000184, 03388723000106; CLINICA MEDICAL BRASILIA LTDA, 0768917500109, 20712503000105; CLINICA MELLIORI LTDA ME, 0757042600101, 13477080000112; CLINICA ODONTOLOGICA ABDORAL COUTO DE OLIVEIRA LTDA, 0742135600154, 04383937000144; CLÍNICA ODONTOLÓGICA CLEAR LTDA, 0745399900122, 06193894000160; CLÍNICA ODONTOLÓGICA CONSTRUINDO SORRISOS LTDA, 0754149600198, 12071324000108; CLINICA ODONTOLOGICA DENIS LTDA-ME, 0766231800140, 19152643000189; CLINICA ODONTOLOGICA DENT LIFE LTDA ME, 0762148500131, 16828594000163; CLINICA ODONTOLOGICA DRA ANDREIA RESENDE LTDA, 0811583400155, 04042315000152; CLINICA ODONTOLOGICA DRA PATRICIA LTDA, 0748602500108, 08746027000130; CLINICA ODONTOLOGICA E RADIOLOGIA NIKKEY LTDA, 0775746100120, 24241086000102; CLINICA ODONTOLÓGICA EQUIPE ORTO LTDA EPP, 0762797000164, 17185884000107; CLINICA ODONTOLOGICA LIMA LTDA, 0791792900152, 33718506000190; CLINICA ODONTOLOGICA MAANAIM LTDA, 0751456700179, 05003860000100; CLINICA ODONTOLOGICA MOLARIS LTDA, 0747754200117, 08172393000122; CLINICA ODONTOLOGICA ORTHORIO LTDA, 0762439500120, 16979115000100; CLINICA ODONTOLOGICA PAU BRASIL LTDA, 0808019500137, 43309105000130; CLINICA ODONTOLOGICA SANTOS & SANTANA LTDA, 0757685100179, 13832443000190; CLINICA ODONTOLOGICA SIA LTDA, 0748218800168, 08454568000194; CLINICA ODONTOLOGICA VILELA LTDA, 0740248000199, 03420489000149; CLINICA OFTALMOLOGICA LTDA, 0779102700132, 26646787000157; CLINICA OLIVEIRA DE ODONTOLOGIA LTDA, 0784646600139, 29787530000103; CLINICA ORTOCARE E SAUDE INTEGRADA LTDA EPP, 0781260100103, 08992352000182; CLINICA PAULISTA LTDA, 0812205800100, 45638716000157; CLINICA PEDIATRICA DRA. ILMA BARROS LTDA, 0799791100115, 38146771000164; CLINICA PRODENTE LTDA, 0732198600120, 01033406000133; CLINICA PSICOLOGICA E TERAPEUTICA OESTE LTDA, 0810323200158, 44622000000107; CLINICA RELIQUUM LTDA, 0770092600110, 21333221000151; CLINICA RONEY ARAUJO- NUTRICA O INDIVIDUALIZADA E DESEMPENHO ATLETICO LTDA, 0747211400107, 07685911000149; CLINICA RPMT VETERINARIAS LTDA, 0745626200134, 06314221000110; CLINICA SAN FER LTDA ME, 0778516700147, 26282907000184; CLINICA SAUDE E VIDA LTDA, 0785177600172, 29992624000114; CLINICA TANE HERMUCHE - NUTRICA O E SAUDE INTEGRAL LTDA ME, 0769455600106, 20993645000180; CLINICA VETERINARIA APOLLO LTDA, 0813592700146, 84033174000140; CLINICA VETERINARIA BRITO & SOUTO LTDA, 0772072700132, 22386311000173; CLINICA VETERINARIA E PET-SHOP JARDIM BOTANICO LTDA, 0798925000120, 37667120000157; CLINICA VETERINARIA ESTILO ANIMAL LTDA ME, 0747864300132, 08247654000126; CLÍNICA VETERINÁRIA LAGO OESTE Sociedade Empresária Limitada, 0781600400159, 28039595000108; CLINICA VETERINARIA NEPOMUCENO LTDA, 0745691600184, 06347208000168; CLINICA VETERINARIA NEPOMUCENO LTDA, 0745691600265, 06347208000249; CLINICA VITA ODONTOLOGIA LTDA, 0790680400109, 33113297000150; CLINICA VITTAL LTDA, 0763885700166, 17863220000141; CLINICAS INTEGRADAS SAMLIFE LTDA, 0778472700155, 26255139000170; CLINICAS SHOW MASTER ESPECIALIDADES MEDICAS E ODONTOLOGICAS LTDA, 0782313800188, 28411509000146; CLINIMED CONSULTORIA EM MEDICINA OCUPACIONAL LTDA., 0746416100107, 04005706000105; CLINPRO-CLINICA ODONTOLOGICA LTDA, 0797097900106, 08882327000146; CLIPE RESTAURANTE LTDA, 0800742200109, 39283763000122; CLM-CONSULTORIA ATUARIAL LTDA, 0739509900143, 03091363000178; CLODOALDO DOS SANTOS - ME, 0750627900152, 09911127000137; CLOSET ALE FERNANDES COMERCIO DE CONFECÇÕES LTDA, 0807216600195, 42866733000153; CLOTILDES PEREIRA ALVES 165DF ME, 0782858000155, 28753031000132; CLOUD CORPORATION SERVICOS DE TECNOLOGIA E SISTEMAS LTDA, 0758411100102, 14170285000113; CLOUD GATE QIN STUDIO LTDA, 0816431500107, 02347985000151; CLOUD SOFTWARE GROUP BRASIL LTDA, 0795125000155, 04290800000145; CLOVIS ALFREDO CARVALHO CASEMIRO - ME, 0758580400103, 14259405000153; CLOVIS DE OLIVEIRA LEONICO PINHEIRO JUNIOR, 0776544400164, 24689571000143; CLUB DA CACHACA COMERCIAL E CONVINCENCIA LTDA, 0801792400118, 39879280000195; CLUB DA LINGERIE COMERCIO VAREJISTA DE ARTIGOS DO VESTUARIO E ACESSORIOS LTDA, 0770951600171, 21862705000198; CLUB IMOBILIARIO MARKETING LTDA, 0803809300112, 41009730000130; CLUB LANCHONETE E RESTAURANTE LTDA, 0770071800102, 21298121000131; CLUBE DE COMPRAS IMPORTACAO E EXPORTACAO LTDA, 0800042500185, 26061064000196; CLUBE DE FORMACAO DO DISTRITO FEDERAL LTDA, 0805393700196, 41871991000165; CLUBE DE TIRO E CACA PROGRESSO LTDA, 0802849200196, 40453016000174; CLUBE DOS AMIGOS BAR E DIVERSOES LTDA, 0756507700155, 13171899000157; CLUBE MOV ADMINISTRADORA LTDA, 0817455900197, 48423034000115; CLUBECOAT CHOPERIA PIZZARIA RESTAURANTE LTDA, 0780071500122, 07168277000177; CLUBINN UNDERGROUND MUSIC BAR E RESTAURANTE LTDA ME, 0762891600145, 17258027000181; CLUGOSIL COM DE ESQUADRIAS MAQ FERRAMENTAS E PREST DE SERVIÇOS LTDA, 0751211000166, 10424297000176; CLV FERNANDES TRANSPORTES DE CARGA E LOCACAO DE EQUIPAMENTOS DE CONSTRUCAO LTDA, 0766672100166, 19413887000178; CLV PARTICIPACOES LTDA, 0771181800199, 21971276000197; CM CONSTRUCAO CIVIL, SERVICOS DE TERRAPLANAGEM E PAVIMENTACAO, CONSULTORIA E AS, 0772236800185, 14696156000163; CM DA SILVA MANZI INOX EPP, 0757765300131, 13887144000153; CM DECORACOES LTDA, 0781905500203, 28234009000267; CM DECORAÇÕES LTDA, 0781905500114, 28234009000186; CM FISIOTERAPIA E ESTETICA LTDA, 0771158400180, 21956908000143; CM PANIFICADORA E CONFEITARIA LTDA, 0795974800148, 36024646000156; CM TECNOLOGIA EM CONSTRUCAO LTDA, 0785082900110, 30009493000191; CMA ENGENHARIA E CONSTRUÇÕES LTDA ME, 0752570700113, 11073093000109; CMC CONSTRUCOES E SERVICOS LTDA, 0750986700100, 37058542000125; CMC GRAFOLOGICA LTDA, 0788727400108, 67180539000140; CMD TECNOLOGIA DA INFORMACAO LTDA, 0767395700138, 19834714000123; CMFS COBRANCAS E INFORMACOES CADASTRAIS LTDA ME, 0765644700156, 18856174000116; CMKS ADMINISTRACAO DE BENS IMOVEIS LTDA, 0812540000170, 45806249000127; CMKT CRIACAO E MARKTING LTDA ME, 0746284300120, 07167824000108; CML COMERCIO DE ARTIGOS PARA DECORACAO LTDA ME, 0749083400211, 08977863000206; CMP COMUNICACOES LTDA, 0804303500135, 41285308000108; CMP VIAGENS, TURISMO E EVENTOS LTDA, 0749078900104, 08979564000120; CMPA FABRICACAO DE MASSAS ALIMENTICIAS LTDA, 0795991500114, 10435517000167; CMS AGENCIA INTERNACIONAL DE INVESTIGAÇÃO LTDA, 0770606400120, 21639879000196; CMS COMERCIO E REPRESENTACOES LTDA, 0764440400130, 18211138000103; CMV CONSULTORIA EM GESTAO EMPRESARIAL LTDA, 0751027300187, 04146959000190; CMV TRANSPORTES DE CARGAS LTDA, 0790205400132, 32863422000187; CMZ COMERCIO DE MANUFATURADOS LTDA, 0754736000155, 08862144000169; CN - CLAUDENE NOGUEIRA SERV DE CABELL. EST. E COM.VAR.ROUPAS LTDA ME, 0782337700183, 07847678000153; CN ASSISTENCIA EM INFOMATICA LTDA,

0781442600144, 27956110000188; CN COMERCIO VAREJISTA DE ALIMENTOS LTDA, 0779870200118, 27082423000154; CNB ALEATTO COMERCIO DE CALCADOS E ACESSORIOS LTDA, 0746806500100, 07383810000113; CNC MATERIAIS PARA CONSTRUCAO LTDA, 0787653200170, 31446673000101; CNN - ASSESSORIA EMPRESARIAL LTDA-ME., 0752533500106, 11047413000148; CNN PRODUCOES DE EVENTOS INTELIGENTES LTDA, 0772147300160, 22452393000107; CNO S.A., 0732061700200, 15102288005494; CNO S.A., 0732061700390, 15102288033005; CNS CONSTRUcoes LTDA, 0810031400122, 44465928000117; COALAH HUB DE INOVACOES LTDA, 0793232200151, 13069139000133; COB CLINICA ODONTOLOGICA DO BRASIL LTDA, 0754337400109, 12218421000172; COBCREDE SERVICOS DE COBRANCA EXTRAJUDICIAL ESPECIALIZADA LTDA, 0776758500194, 24785061000170; COBERT COMERCIO E SERVICOS DE TOLDOS E COBERTURAS LTDA, 0790825500125, 33185610000166; COBERT LTDA, 0777385400112, 25110091000149; COBO INDUSTRIA E COMERCIO DE TINTAS LTDA, 0748054800179, 08345575000158; COBRA COMERCIO DE SUPLEMENTOS ALIMENTARES LTDA, 0817451900109, 48420650000112; COBRANCAS E CONSULTORIA LTDA, 081400000125, 46567232000127; COBRO GESTAO FINANCEIRA LTDA, 0794447000180, 35239897000195; COCAL BICICLETAS COMERCIO REPRESENTACAO E IMPORTACAO LTDA, 0797096700146, 36663849000192; COELHO & ARAUJO LTDA - EPP, 0731247600290, 02011740000230; COELHO E PEREIRA COMERCIO DE RAÇõES LTDA EPP, 0757463100156, 10379958000199; COELHOS CAR WASH LAVAGEM AUTOMOTIVA, MECANICA, LUBRIFICANTES E BAR LTDA., 0787178200131, 31130773000116; COEXISTIR COWORKING ESCRITORIOS MEDICOS LTDA, 0791365900174, 33485363000113; COEXP COMERCIO EXPORTACAO E IMPORTACAO DE CEREAIS LTDA, 0806130300187, 26429852000192; COFFEE BEANS COMERCIO DE ALIMENTOS LTDA, 0779778800180, 27021486000109; COFFEE COMERCIO DE ALIMENTOS E CAFETERIA LTDA EPP, 0761961900101, 16725619000101; COGNATI BRASIL SOLUCOES DIGITAIS LTDA, 0794270600143, 35077573000106; COGNIMED - CLÍNICA DE PSICOPEDAGOGIA LTDA ME, 0760835800189, 15574977000190; COGUMELLOS LANCHONETE E PIZZARIA LTDA, 0783059900196, 28866545000102; COIMA HOLDINGS DE INSTITUICOES NAO FINANCEIRAS LTDA, 0731989300174, 00027540000169; COIMBRA - COMERCIO E INDUSTRIA DE BRASÍLIA LTDA, 0779577300104, 01106737000156; COIMBRA & VIEIRA TERRAPLANAGEM LTDA, 0742615000193, 04651778000111; COIMBRA E CARDOSO RESTAURANTE LTDA ME, 0765147400197, 18563042000104; COIMBRA PRESTADORA DE SERVICOS TERCEIRIZADOS LTDA, 0761657600101, 16584647000148; COIN-CENTRO ODONTOLOGICO INTEGRADO NAKA LTDA, 0745275600186, 06123070000113; COKI COLLABORATIVE KITCHENS LTDA., 0805439800201, 41897092000212; COKI COLLABORATIVE KITCHENS LTDA., 0805439800473, 41897092000484; COKI COLLABORATIVE KITCHENS LTDA., 0805439800716, 41897092000727; COKI COLLABORATIVE KITCHENS LTDA., 0805439800805, 41897092000808; COLATINO COMERCIO DE JOIAS LTDA, 0801197300129, 39565789000163; COLCHOES PRO SONO LTDA, 0754086200155, 12005171000192; COLEGIO BIANGULO IV LTDA, 0794131100141, 34995391000143; COLEGIO CEFABS - ENSINO FUNDAMENTAL LTDA, 0747439600104, 07833285000190; COLEGIO CRUZEIRO DO SABER LTDA ME, 0751944400115, 10775318000106; COLEGIO EVOLUTIVO JUNIOR - SERVICOS DE EDUCACAO INFANTIL LTDA, 0759670600118, 14913860000120; COLEGIO PRIME RBI LTDA, 0778712200143, 26411171000105; COLEGIO RODRIGUES DE SOUZA SERVICOS DE EDUCACAO INFANTIL LTDA-ME, 0744222100172, 05496797000183; COLEGIO SEculo XXI LTDA ME, 0736785000165, 37166840000139; COLHEITA DE PRODUTOS AGRICOLAS LTDA, 0792636400138, 34177916000133; COLIBRI - COMERCIO DE JOIAS E SERVICOS LTDA, 0778516600193, 26282454000196; COLIBRI - COMPUTAÇÃO GRAFICA LTDA - ME, 0753371300105, 11486887000196; COLIBRI JOIAS TAGUATINGA LTDA, 0787752800183, 31498271000142; COLIBRI MANUTENCAO DE AERONAVES LTDA, 0793100700106, 26682383000119; COLINHO DE MAE CRECHE E ESCOLA LTDA ME, 0743469900294, 05092805000207; COLLEM CONSTRUTORA MOHALLEM LTDA, 0734206500385, 21442256001605; COLLEM CONSTRUTORA MOHALLEM LTDA, 0742334000130, 21442256000129; COLLINS COMERCIO DE PRODUTOS ELETRONICOS LTDA, 0807952200129, 21102928000157; COLMEIA - LANCHONETE, COMERCIO E SERVICOS DE BELEZA LTDA, 0788502100182, 31893671000152; COLMEIA AGROFLORESTAL, INDUSTRIA & COMERCIO DE MADEIRAS LTDA, 0793951500133, 34893844000120; COLOBE HOLDING LTDA, 0773183500156, 23017527000124; COLOMBO PADARIA COMERCIO LTDA, 0809644000125, 44228240000113; COLONOPAR PARTICIPACOES E INVESTIMENTOS LTDA, 0794991500108, 35418595000184; COLOR.M LTDA, 0767665500101, 19988406000152; COLORADO ENGENHARIA LTDA, 0747018600183, 07592542000140; COLORS PRINT IMPRESSÃO & SINALIZAÇÃO LTDA, 0766556800122, 07204414000181; COLT & BIANCA CONSTRUcoes E ACABAMENTOS LTDA, 0752831000110, 11193734000150; COM JARDIM COMERCIO DE JARDINAGEM E EDUCACAO LTDA, 0806754900126, 42604190000104; COM LIMPEZA LTDA, 0791473600186, 33571195000189; COMACO COMERCIO DE MATERIAIS DE CONSTRUCAO LTDA, 0753939900110, 36769164000125; COMANDO CENTRO AUTOMOTIVO LTDA, 0772497100110, 22662955000147; COMANDO CONSTRUcoes LTDA, 0752714800195, 1145488000161; COMBATE PREVENTIVOS FIXO CONTRA INCENDIO LTDA,

0776292300110, 24535003000198; COMDOMINIOMUSICAL LTDA ME, 0756454600119, 13138050000181; COMEP CLINICA ODONTO MEDICA LTDA, 0809098800161, 43922321000156; COMERCIAL AGORPECUARIA TERRA BOA LTDA ME, 0753986900163, 11953748000125; COMERCIAL AGROMIL LTDA, 0770859900172, 15540434000151; COMERCIAL ALVES DE MAQUINAS E MATERIAIS PARA CONSTRUCAO LTDA, 0736209000118, 01267974000107; COMERCIAL ANDRADE DE BIJUTERIAS LTDA ME, 0738332600108, 02427547000101; COMERCIAL ARAUJO DISTRIBUICAO DE PRODUTOS E EQUIPAMENTOS LTDA, 0757262800134, 13597348000150; COMERCIAL ARTIGOS DE ESCRITORIO E PAPELARIA LTDA, 0772262000174, 22517642000103; COMERCIAL BARRA WORLD 2017 LTDA, 0800268000299, 28685310000459; COMERCIAL BEZERRA DE ALIMENTOS LTDA, 0778159700117, 03103677000143; COMERCIAL BIÒ FRUTAS E VERDURAS LTDA-ME, 0759317600138, 14681014000122; COMERCIAL BMD LTDA, 0802675800193, 40349788000160; COMERCIAL BOM DE TUDO LTDA, 0765645100179, 18864171000124; COMERCIAL BRANDAO COMERCIO DE COSMETICOS E ELETRONICOS LTDA, 0800127900188, 38329433000168; COMERCIAL BRASÍLIA DE PAPEIS E ALIMENTOS LTDA EPP, 0761246900179, 15783354000127; COMERCIAL BRASÍLIA DE PLASTICOS LTDA EPP, 0734863500160, 72613987000120; COMERCIAL C R LTDA, 0750022100122, 09414267000108; COMERCIAL CANDANGA DE MATERIAIS DE CONSTRUCAO LTDA, 0758346400178, 14128522000188; COMERCIAL CARNEIRO DE ALIMENTOS LTDA, 0732132800147, 24910192000131; COMERCIAL CARVALHO & SOUZA LTDA, 0775487500152, 23738807000121; COMERCIAL CARVALHO E SANTOS LTDA, 0779525500145, 26881277000164; Comercial Casa Cheia LTDA, 0780873100118, 27637294000113; COMERCIAL CENTRAL - COMERCIO VAREJISTA DE MOVEIS LTDA, 0784398500172, 29630484000134; COMERCIAL CENTRO OESTE UTILIDADES DO LAR E TEXTIL UNIPESSOAL LTDA, 0800420600184, 09464479000191; COMERCIAL CHINA.COMERCIO IMPORTACAO E EXPORTACAO LTDA ME, 0765378600108, 18702666000157; COMERCIAL CICERO ELETRONICOS LTDA, 0796476900173, 10957221000106; COMERCIAL DJ LTDA ME, 0768658000148, 20496995000130; COMERCIAL DE ADUBOS E TRANSPORTE DE CARGAS ALVES LTDA, 0777325200192, 08884089000108; COMERCIAL DE ALHOS DF & SAO GOTARDO LTDA, 0780276100193, 27315139000180; COMERCIAL DE ALIMENTOS 2FR LTDA, 0769875700138, 21214402000169; COMERCIAL DE ALIMENTOS ABADIA LTDA, 0764642700142, 18312399000101; COMERCIAL DE ALIMENTOS ALVES E SOUZA LTDA, 0757739700128, 13855951000194; COMERCIAL DE ALIMENTOS BARRETO LTDA, 0770313300190, 21479051000118; COMERCIAL DE ALIMENTOS BASTOS LTDA FALIDO, 0731153700194, 37129681000100; COMERCIAL DE ALIMENTOS BC LTDA, 0751947200141, 10775516000161; COMERCIAL DE ALIMENTOS BEZERRA LTDA, 0749653000178, 05364095000146; COMERCIAL DE ALIMENTOS BIANCA LTDA-EPP, 0753637600180, 11707286000166; COMERCIAL DE ALIMENTOS BRW LTDA, 0784268100115, 29581649000125; COMERCIAL DE ALIMENTOS BURITI LTDA, 0754088400151, 04676051000199; COMERCIAL DE ALIMENTOS CAIFE LTDA, 0745006000198, 05934496000194; COMERCIAL DE ALIMENTOS CESTHA LTDA ME, 0751134600176, 10402598000107; COMERCIAL DE ALIMENTOS COIMBRA COMIDA MINEIRA LTDA, 0780922600190, 27642862000174; COMERCIAL DE ALIMENTOS CVE LTDA, 0770857000190, 15604649000199; COMERCIAL DE ALIMENTOS E BEBIDAS ESQUINA P2 LTDA, 0769336300184, 20917802000178; COMERCIAL DE ALIMENTOS E CARNES SO BOI LTDA, 0796115900127, 36112952000144; COMERCIAL DE ALIMENTOS E PANIFICADORA BASAL LTDA, 0771190000140, 02172121000146; COMERCIAL DE ALIMENTOS ELDORADO LTDA., 0752656900153, 11105985000136; COMERCIAL DE ALIMENTOS ESTRELA REAL LTDA ME, 0772150600145, 03452405000159; COMERCIAL DE ALIMENTOS FARTURA LTDA, 0805469700183, 41911620000160; COMERCIAL DE ALIMENTOS FIBRAL LTDA, 0769472200110, 21016668000105; COMERCIAL DE ALIMENTOS FORTI LTDA, 0820586400155, 49997509000140; COMERCIAL DE ALIMENTOS H2A LTDA, 0760159600136, 15216332000185; COMERCIAL DE ALIMENTOS LDL LTDA-ME, 0769574300190, 21054802000154; COMERCIAL DE ALIMENTOS LMP LTDA, 0807834700199, 43204904000141; COMERCIAL DE ALIMENTOS MARISA LTDA, 0747403400113, 07795947000185; COMERCIAL DE ALIMENTOS MATOS DA SILVA, 0784379800107, 29606972000106; COMERCIAL DE ALIMENTOS MENEZES LTDA ME, 0733587600170, 37076429000172; COMERCIAL DE ALIMENTOS MINAS FORTES LTDA, 0754852600104, 12640293000150; COMERCIAL DE ALIMENTOS NOSSA SENHORA DAS GRACAS LTDA, 0789565200107, 32494812000127; COMERCIAL DE ALIMENTOS P SUL LTDA, 0806603900178, 42522199000168; COMERCIAL DE ALIMENTOS PANTANAL LTDA, 0767437700130, 19849571000123; COMERCIAL DE ALIMENTOS PARAISO LTDA, 0828545900183, 54282971000109; COMERCIAL DE ALIMENTOS PONATH LTDA, 0745338300214, 06154040000255; COMERCIAL DE ALIMENTOS PONTO CERTO LTDA, 0799374400133, 37913871000106; COMERCIAL DE ALIMENTOS PONTO FORTE LTDA, 0787188600191, 31147285000111; COMERCIAL DE ALIMENTOS RABELO E MACHADO LTDA ME, 0757930700170, 97526865000128; COMERCIAL DE ALIMENTOS REY LTDA, 0773089700104, 22950910000178; COMERCIAL DE ALIMENTOS ROCHA E MIDORI LTDA, 0761731100103, 16621563000137; COMERCIAL DE ALIMENTOS RODRIGUES 825DF LTDA, 0783452300158, 29079432000111; COMERCIAL DE ALIMENTOS S & R LTDA, 0777804800130, 01827754000182; COMERCIAL DE

ALIMENTOS SALES LTDA, 0794821600179, 35382002000177; COMERCIAL DE ALIMENTOS SALES LTDA, 0794821600250, 35382002000258; COMERCIAL DE ALIMENTOS SANTO ANGELO LTDA EPP, 0784118900140, 29387104000182; COMERCIAL DE ALIMENTOS SAO SEBASTIAO LTDA, 0766014800150, 19062278000111; COMERCIAL DE ALIMENTOS SOL NASCENTE LTDA, 0764979900167, 18459638000150; COMERCIAL DE ALIMENTOS TGL LTDA, 0768918200192, 20709314000175; COMERCIAL DE ALIMENTOS TIGRÃO LTDA, 0738632200164, 02584413000196; COMERCIAL DE ALIMENTOS VICENTE PIRES LTDA, 0752237000129, 10889173000166; COMERCIAL DE ALIMENTOS VR LTDA, 0807934100274, 43261481000282; COMERCIAL DE ALIMENTOS VR LTDA, 0807934100355, 43261481000363; COMERCIAL DE ALIMENTOS ZANCA LTDA, 0735369300103, 37097276000140; COMERCIAL DE BEBIDAS DUTRA LTDA, 0769096200164, 20828304000159; COMERCIAL DE BEBIDAS E MERCEARIA F MARTINS LTDA ME, 0748052600172, 08350310000148; COMERCIAL DE BEBIDAS GOMES LEAL LTDA, 0769238800115, 20890534000148; COMERCIAL DE BEBIDAS M.R LTDA ME, 0772946400190, 22883600000188; COMERCIAL DE BEBIDAS MARA LTDA EPP, 0770311200147, 21472240000169; COMERCIAL DE BEBIDAS MAV LTDA, 0806629300194, 42535015000102; COMERCIAL DE BEBIDAS SAMBEBE LTDA, 0745717600194, 06352870000106; COMERCIAL DE CALCADOS AZABELLA LTDA, 0767528700176, 02179840000199; COMERCIAL DE CEREAIS JS LIMITADA, 0732855900108, 26473280000149; COMERCIAL DE CEREAIS TOCANTINS LTDA, 0800499700105, 38657969000102; COMERCIAL DE COLCHOES, REPRESENTACOES E APOIO ADMINISTRATIVO LTDA, 0766081000135, 74079112000116; COMERCIAL DE COSMETICOS DUCATI LTDA, 0797173100136, 36718627000120; COMERCIAL DE EMBALAGENS ARAUJO & ARAUJO LTDA, 0750657700151, 10145208000152; COMERCIAL DE FRIOS SOBRADINHO LTDA ME, 0753583500108, 01914735000193; COMERCIAL DE FRUTAS BH LTDA, 0793228000186, 02653131000101; COMERCIAL DE FRUTAS E LEGUMES VITORIA LTDA, 0742003600122, 04309329000190; COMERCIAL DE FRUTAS E VERDURAS SAO JORGE LTDA, 0785491500100, 30214009000166; COMERCIAL DE FRUTAS HORTIFRUTMIX LTDA, 0808535700179, 43593931000153; COMERCIAL DE MADEIRAS E MATERIAIS DE CONSTRUCAO LTDA, 0769815100193, 21191609000165; COMERCIAL DE MEDICAMENTOS DROGAZIN LTDA, 0787425200108, 31332552000120; COMERCIAL DE MEDICAMENTOS FARMAMAI LTDA ME, 0781002700140, 27695839000148; COMERCIAL DE MEDICAMENTOS MAIS SAUDE LTDA, 0772460200145, 22617952000191; COMERCIAL DE MEDICAMENTOS MELLO LTDA-ME, 0753333500160, 11467335000130; COMERCIAL DE MEDICAMENTOS VETERINARIOS DUKAO LTDA, 0750954900104, 10326184000138; COMERCIAL DE MOVEIS DFS LTDA, 0761253500156, 15783645000115; COMERCIAL DE MOVEIS E ELETRODOMESTICOS A C LTDA, 0762647900143, 05556240000190; COMERCIAL DE MOVEIS PARA O LAR SARAIVA & COELHO LTDA, 0757615000167, 13778421000190; COMERCIAL DE PAES E REFEICOES EXPRESS LTDA ME, 0756592700151, 01906459000111; COMERCIAL DE PEIXE VM LTDA, 077972400108, 27003396000187; COMERCIAL DE PRODUTOS ALIMENTICIOS LTDA, 0772248400195, 22503240000141; COMERCIAL DE PRODUTOS FARMACEUTICOS AQUI TEM LTDA ME, 0758609200131, 14276960000193; COMERCIAL DE RACAO AGROPECUARIA LTDA, 0774503100178, 23724634000192; COMERCIAL DE RETALHOS E TECIDOS LTDA, 0730840700195, 00595801000147; COMERCIAL DE ROUPAS AGOSTINHO LTDA-ME, 0750679600168, 10188283000109; COMERCIAL DE SAUDE HUMANAS LTDA, 0806273300199, 42346535000169; COMERCIAL DE UNIFORMES CEASA LTDA-ME, 0732003600141, 37137544000100; COMERCIAL DE UTILIDADES D/CASA LTDA, 0766787800136, 19484637000129; COMERCIAL DE UTILIDADES ID LTDA, 0773388700149, 21304498000138; COMERCIAL DE VIDROS DIAMOND LTDA ME, 0753068600173, 11318782000128; COMERCIAL DF LTDA, 0769641800144, 21100716000130; COMERCIAL DF UTILIDADES E UTENSÍLIOS PARA O LAR LTDA, 0761242900190, 15787361000105; COMERCIAL E REPRESENTACOES CG LTDA, 0816206200100, 47759302000101; COMERCIAL ESTRELA DO SUL LTDA ME, 0745832100190, 24900961000110; COMERCIAL F E F LTDA ME, 0770958800109, 21875468000108; COMERCIAL FARMACEUTICA DROGA SENA LTDA, 0784960300150, 29944169000181; COMERCIAL FERNANDES & COMERCIO VAREJISTA UNIPESSOAL LTDA, 0800396800190, 38492792000131; COMERCIAL FRUTAS DO CAMPO LTDA, 0787641400152, 31403408000138; COMERCIAL G.A LTDA, 0765779200143, 18885931000180; COMERCIAL GF LTDA, 0777120700185, 24981944000155; COMERCIAL GLOBAL LTDA, 0751268200172, 10452854000162; COMERCIAL GM PRODUTOS ALIMENTICIOS COMERCIO VAREJISTA DE HORTIFRUTIGRANJEIROS L, 0791891700127, 33755944000128; COMERCIAL HORTIFRUTIGRANJEIRO JUVENTUDES -LTDA ME, 0776760900188, 24783305000185; COMERCIAL J AGRO E TRANSPORTES LTDA., 0794416200136, 349600346000153; COMERCIAL JACS - MATERIAIS PARA CONSTRUCAO LTDA, 0770086000131, 21337148000196; COMERCIAL JF LTDA, 0765988000180, 19026055000107; COMERCIAL KATITO LTDA, 0783206300104, 28939895000143; COMERCIAL MAIA PRODUTOS ALIMENTICIOS LTDA, 0815298000198, 47235366000103; COMERCIAL MARIANNA DE JOIAS LTDA, 07307188000334, 24936056000382; COMERCIAL MARQUES DE ALIMENTOS LTDA, 0769872500197, 21202664000103; COMERCIAL MARTINS E FILHOS LTDA ME, 0767831500161, 20053758000103; COMERCIAL MENDES JUNIOR LTDA, 0822786600154, 51139317000144; COMERCIAL NUTRILAR LTDA, 0769519400153,

21033602000115; COMERCIAL OLIVEIRA - COMERCIO DE ALIMENTOS, BEBIDAS E LOCACOES LTDA, 0798986800126, 37701480000128; COMERCIAL PRIME LTDA ME, 0756728500116, 13305654000175; COMERCIAL QUADRADINOS LTDA, 0765615200116, 18810076000148; COMERCIAL REY COMERCIO DE ALIMENTOS LTDA, 0798538600115, 37457176000187; COMERCIAL RIBEIRO COMERCIO DE PRODUTOS ALIMENTICIOS LTDA, 0774003900175, 23467964000140; COMERCIAL RODRIGUES MERCEARIA E UTILIDADES PARA O LAR LTDA, 0787171100166, 11246245000110; COMERCIAL SOUZA LIMA LTDA, 0779100800105, 26646650000100; COMERCIAL SUL ELETRICA LTDA ME, 0754397800146, 12260781000132; COMERCIAL TEO LTDA, 0762327700186, 16945050000181; COMERCIAL TERRA BRASILIS TEXTIL LTDA, 0800524000167, 38714056000180; COMERCIAL TORRA TORRA CONFECÇÕES LTDA, 0769821300158, 21185423000101; COMERCIAL VAREJISTA LIMA LTDA, 0759598800136, 14895271000167; COMERCIAL VEM KI TEM & COM. DE ARTIGO DE USO DOMESTICO NAO ESPECIFICADO ANTERIOR, 0754063300102, 12018658000100; COMERCIAL VIEIRA LTDA, 0808226600145, 43420917000158; COMERCIO & DISTRIBUIDORA LIMA LTDA, 0791548400111, 10506750000193; COMERCIO & SERVICOS DE CABELEIREIROS ARRAZUS LTDA, 0747366100182, 26999862000163; COMERCIO A REDE DE PESCADOS LTDA, 0773966900154, 23408508000129; COMERCIO ALIMENTICIO RIBEIRO LTDA ME, 0760056700120, 15147081000124; COMERCIO ATACADISTA DURAES MENDES UNIPESSOAL LTDA, 0800678300110, 39247964000174; COMERCIO ATACADISTA SANTA CATARINA LTDA, 0768250500144, 20348468000189; COMERCIO CFS DE MATERIAIS ELETRICOS LTDA, 0807510100129, 43026895000146; COMERCIO DE ALIMENTOS DO LAR LTDA, 0770449100192, 04686855000179; COMERCIO DE ALIMENTOS GARCIA LTDA ME, 0776527400127, 24626156000140; COMERCIO DE ALIMENTOS LR LTDA, 0786309900141, 30587085000117; COMERCIO DE ALIMENTOS MENDONÇA & ALVES LTDA ME, 0773975100106, 10542477000152; COMERCIO DE ALIMENTOS MESTRE DARMAS LTDA, 08101535000172, 44529742000184; COMERCIO DE ALIMENTOS SANTOS LTDA., 0802573800178, 40292029000109; COMERCIO DE ALIMENTOS SAO PAULO LTDA, 0766637000193, 19401347000174; COMERCIO DE ALIMENTOS TEMPERO DO MANGA LTDA, 0754548500103, 12373537000186; COMERCIO DE AUTO PECAS IMPERIO LTDA - EPP, 0753665800105, 11739161000118; COMERCIO DE AUTO PECAS MORAIS RODRIGUES LTDA, 0752282200190, 10915803000120; COMERCIO DE BEBIDA TABERNA 93 LTDA, 0784494900135, 29693375000166; COMERCIO DE BEBIDAS POR DO SOL LTDA, 0799979700195, 38248276000166; COMERCIO DE CALCADOS FULANITAS LTDA, 0809106500109, 43925979000111; COMERCIO DE CARNES E CONVENIENCIA PEGADA FORTE LTDA, 0792165700129, 33915413000155; COMERCIO DE CARNES ESPECIAIS GRILL LTDA, 08077871700170, 32040817000180; COMERCIO DE CELULAR IRMAOS MARQUES LTDA ME, 0744904700107, 05908980000149; COMERCIO DE CONFECÇÕES REAL LTDA, 0775213400100, 23972162000197; COMERCIO DE FERRAGENS DO MARCENEIRO LTDA, 0762855100103, 17214923000149; COMERCIO DE FERRAGENS MARDAN LTDA, 0798096000185, 37219492000110; COMERCIO DE FERRAGENS RECANTO DAS EMAS LTDA, 0743684900104, 05221662000105; COMERCIO DE FRUTAS E VERDURAS CAMPOS VERDES LTDA, 0750390600149, 09558836000180; COMERCIO DE GAS E BEBIDAS ANINHA LTDA, 0807184500174, 42844270000129; COMERCIO DE GAS FREITAS E SILVA LTDA, 0754256900187, 12143022000190; COMERCIO DE GENEROS ALIMENTICIOS MARTINS LTDA, 0798313600169, 04107316000138; COMERCIO DE GENEROS ALIMENTICIOS RODRIGUES LTDA, 0816459200175, 07421897000176; COMERCIO DE HORTALICAS, LEGUMES COISAS DA ROCA LTDA, 0792422600179, 34059266000121; COMERCIO DE JOGOS DE TABULEIROS DIVERTIDOS BSB LTDA, 0792275600137, 33975101000137; COMERCIO DE JOIAS H C LTDA, 0777183000156, 24991162000105; COMERCIO DE JOIAS KLASS LTDA, 0788910800110, 32046956000110; COMERCIO DE MATERIAIS DE CONSTRUÇOES CAVALHEIROS LTDA, 0771007500185, 21875005000138; COMERCIO DE MEDICAMENTO E PERFUMARIA AGWM LTDA, 0796495100160, 36365417000103; COMERCIO DE MEDICAMENTOS CENTRAL FARMA LTDA, 0775506200180, 24110013000181; COMERCIO DE MEDICAMENTOS CRISTO REINA LTDA, 0791085200180, 33343578000108; COMERCIO DE MOVEIS PRESIDENTE LTDA-ME, 0745638600183, 72590136000100; COMERCIO DE PERFUMARIA CONEXAO LTDA, 0781450200176, 27965547000188; COMERCIO DE PLASTICOS E TAPECARIA BIG PUFF LTDA, 0749238900107, 09025078000135; COMERCIO DE PLASTICOS E TERMOPLASTICOS LTDA, 0800397100150, 38493352000107; COMERCIO DE QUEIJOS E CARNES ELIZIANA LTDA ME, 0735599500180, 00830995000118; COMERCIO DE RACOES E ALIMENTOS CARDOSO LTDA, 0795613300123, 92091529000186; COMERCIO DE RECICLAVEIS MARTE LTDA, 0788086800106, 31687586000138; COMERCIO DE ROUPAS E MODA LTDA, 0776323700157, 24565090000126; COMERCIO DE ROUPAS MANOS MODAS UNIPESSOAL LTDA, 0799304000160, 37876895000132; COMERCIO DE ROUPAS USADAS DA TIA COTACA LTDA EPP, 0747586000152, 07808370000179; COMERCIO DE VIDROS GLOBAL LTDA, 0768130700154, 20202957000128; COMERCIO E INDUSTRIA IRMAOS REIS LTDA, 0757643800113, 13812746000141; COMERCIO E MAGAZINE ALVES LTDA, 0785405700168, 25103909000104; COMERCIO E PANIFICACAO MS LTDA, 0777551100110, 25196945000151; COMERCIO E SOLUCOES DE INFORMATICA LTDA, 0787859600114, 14646975000104; COMERCIO E TRANSPORTE DE ALIMENTOS CGA LTDA,



0766484200191, 19298525000183; COMERCIO LAJES & CONSTRUÇÃO LTDA ME, 0784270600162, 29594895000111; COMERCIO MAXIMO DE FERRAGENS LTDA, 0815188500102, 47174825000196; COMERCIO ROMANINI DE SACATAS E RECICLAGEM LTDA, 0787311000142, 31264748000125; COMERCIO SAFARI DE PAPEIS LTDA EPP, 0778938800176, 02751423000179; COMERCIO VAREJISTA DE AGROFILITO SUPER MASSA FILITOMAX LTDA ME, 0765645700109, 18701992000140; COMERCIO VAREJISTA DE ALIMENTO E DISTRIBUIDORA DE BEBIDAS COSTA LIMITADA, 0803289700162, 40704003000120; COMERCIO VAREJISTA DE ARTIGOS DE VESTUARIO MIX LTDA, 0743323100129, 05027282000134; COMERCIO VAREJISTA DE ARTIGOS DO VESTUARIO POINT LTDA, 0753472300186, 11580704000105; COMERCIO VAREJISTA DE BEBIDAS MANHATTAN LTDA, 0774517200145, 23755905000177; COMERCIO VAREJISTA DE BEBIDAS SAO JORGE LTDA, 0786308400129, 30452921000156; COMERCIO VAREJISTA DE COSMETICOS ELEGANCE LTDA, 0781505200148, 27975548000103; COMERCIO VAREJISTA DE PRODUTOS ALIMENTICIOS SUBLIME BRASIL LTDA, 0793204100180, 34485214000117; COMERCIO VAREJISTA DE SUPRIMENTOS E EQUIPAMENTOS DE INFORMATICA LTDA, 0789489500109, 32442765000178; COMERCIO VAREJISTA DE VESTUARIO DARA LTDA, 0798211500190, 37278240000162; COMERCIO VAREJISTA PONTO CERTO LTDA, 0811672200194, 45329104000182; COMERCIO VAREJISTAE ATACADISTA DE BEBIDAS PISTAO SUL LTDA, 0784390300107, 29649173000117; COMETA AUTOMACAO, MOTORES E EQUIPAMENTOS LTDA, 0751762600151, 10675690000132; COMETA ENGENHARIA, COMERCIO E SERVICOS ELETRICOS LTDA EPP, 0759076900198, 14356492000149; COMEXPAR ASSESSORIA CONSULTORIA E DESENVOLVIMENTO DE NEGOCIOS EMPRESARIAIS LTDA, 0744642200102, 05757625000116; COMFORT ADVANCED MANUTENCAO EM ELEVADORES LTDA, 0777651900185, 25251290000177; COMFORT COMERCIO DE ENXOVAIS LTDA, 0778933800143, 26527570000128; COMFORT CONSERVACAO E SERVICOS DE LIMPEZA LTDA, 0763541500140, 02652686000120; COMIDA & ARTE LTDA, 0773460600184, 23186660000104; COMIDA DE VERDADE LTDA, 0787517900165, 31356946000119; COMIDAS REGIONAIS DO BRASIL LTDA, 0743703200117, 05233063000101; COMMANDO ADMINISTRADORA DE FRANQUIAS SA, 0794818900116, 10844103000191; COMMANDO DIGITAL LTDA, 0794820400117, 12240546000107; COMMERCIALLY REPRESENTACAO COMERCIAL LTDA, 0803969100154, 41095404000193; COMP COMERCIO ATACADISTA EM GERAL LTDA, 0807300400100, 40114641000191; COMPANHIA DE LOCACAO DAS AMERICAS, 0754572300631, 10215988007091; COMPANHIA DO ACAI LTDA, 0768989300149, 05703958000162; COMPANHIA DO GARFO RESTAURANTE LTDA, 0754443000178, 12281802000104; COMPANHIA PAINEIS E MIDIA LTDA, 0754503700138, 12341815000113; COMPANHIA PROMOTORA UCL, 0771522100221, 14010548001018; COMPANHIA SINO BRASILEIRA DE COMERCIO TRANSPORTE MINERACAO CONSTRUCAO E EXPLORA, 0793990100116, 34915937000109; COMPANY HERO LTDA, 0808470000267, 20240272001229; COMPEC EMPREENDIMENTOS IMOBILIARIOS LTDA, 0745709700100, 06335844000170; COMPIZZO CONSTRUTORA LTDA, 0760842100103, 10734015000137; COMPLETA ATACADO VAREJISTA DISTRIBUIDORA DE ALIMENTOS LTDA, 0781359400168, 27845192000193; COMPLETO CENTRO AUTOMOTIVO LTDA, 0792232600151, 33953784000121; COMPLEXO GASTRONOMICO PARKSHOPPING LTDA, 0805372000195, 41860565000126; COMPLIANCE BRASILIA SERVICOS E AUDITORIAS LTDA, 0802272600137, 40135745000182; COMPRA PROGRAMADA LTDA, 0810099700172, 44504153000141; COMPUSSHOP ASSISTENCIA & VENDAS DE ELETRONICOS LTDA, 0793700000180, 34752461000132; COMPUTRAINING CENTRO MINAS CURSOS LTDA, 0748957500350, 05254518000337; COMSERVIDOS COMERCIO E SERVICOS DE VIDROS LTDA, 0766686800165, 19434523000174; COMUNICACAO FACIL INFRAESTRUTURA DE PUBLICIDADE LTDA, 0753183900109, 11383192000189; COMUNICACAO QUE FAZ CRESCER LTDA, 0753060800114, 09276597000176; COMUNICACAO VISUAL E WEB LTDA, 0778134500197, 31654083000166; COMUNICACAO VISUAL UNICA LTDA, 0760791800197, 15504588000198; CONATO ARQUITETURA E ENGENHARIA LTDA, 0754099700100, 12033257000129; CONCEBRA - CONCESSIONARIA DAS RODOVIAS CENTRAIS DO BRASIL S.A., 0767926200203, 18572225000420; CONCEICAO & CONCEICAO CONSULTORIA EM GESTAO EMPRESARIAL LTDA, 0781147500134, 27782288000150; CONCEITO COMERCIO DE COSMETICOS LTDA, 0751893500185, 10757668000131; CONCEITO COMERCIO E SERVICOS EM JOIAS IMPORTACAO E EXPORTACAO LTDA, 0755716500177, 12810944000103; CONCEITO CONSTRUCOES E PROJETOS LTDA, 0812046200112, 45551174000180; CONCEITO ILUMINACAO E COMERCIO DE MATERIAIS ELETRICOS LTDA, 0767067800195, 19661076000196; CONCEPCAO E IMPORTACAO HOSPITALAR LTDA, 0774634200109, 23747502000186; CONCEPT FINAN ATIVIDADES DE COBRANCA LTDA, 0813692200102, 46408978000198; CONCEPT SERVICE SERVICOS E SEGURANCA ELETRONICA LTDA, 0771537100109, 10720077000190; CONCEPTUS CERTIFICACAO DIGITAL LTDA, 0801905700146, 31204099000177; CONCEPT DIGITALE GESTAO E CURSOS LTDA, 0810481400115, 44699167000168; CONCREFORT TERRAPLANAGEM E CONSTRUcoes LTDA, 0778946800112, 26536436000193; CONCRETA SERVICOS DE CONSTRUCAO LTDA, 0772401700145, 22565785000182; CONCRETIA I - ESCOLA DA CONSTRUCAO LTDA, 0761654300107, 16578812000159; CONDATA CONTABILIDADE E CONSULTORIA ECONOMICA S/C LTDA, 0730019000193, 03619434000162; CONDE COMERCIO VAREJISTA DE ALIMENTOS LTDA, 0778170700187, 26087144000110; CONDOM TRANSPORTES URBANOS LTDA, 0733220200131, 00647289000135; CONDUX CONSTRUCAO INDUSTRIA E COMERCIO LTDA, 0752484000125, 11017177000117; CONE SUL COMÉRCIO DE DISTRIBUIÇÃO LTDA ME, 0781920500162, 28159859000167; CONECCTA CORRETORA DE SEGUROS LTDA, 0789862200152, 32677450000100; CONECTCEL SERVICOS IMOBILIARIOS, INCORPORACAO, CONSULTORIA EM NEGOCIOS E TELEF, 0799695600145, 11437849000224; CONECT CELL LTDA, 0810395400102, 44660305000103; CONECT COMERCIO VAREJISTA DE EQUIPAMENTOS SUPRIMENTOS DE INFORMATICA LTDA, 0792550300151, 34132066000157; CONECT SERVICOS AUTOMOTIVOS LTDA, 0767244100158, 19762001000100; CONECTA NET 104DF LTDA, 0780926400161, 27644272000180; CONECTA COM. DIST. IMPORT. E EXP. DE PROD DE INFOR. E TELECOM LTDA EPP, 0748137200136, 08405759000166; CONECTA COMUNICACAO ESTRATEGICA LTDA, 0767138300181, 19676350000109; CONECTA CONSULTORIA EMPRESARIAL LTDA, 0790283400137, 32900892000173; CONECTA EDUCACAO CURSOS E TREINAMENTOS LTDA, 0772625000171, 22707083000196; CONECTA ENGENHARIA E SERVICOS LTDA ME, 0749092900108, 08987277000161; CONECTA PARTICIPACOES E EMPREENDIMENTOS IMOBILIARIOS LTDA, 0807671000169, 43115353000140; CONECTA SOLUCOES E SERVICOS LTDA, 0813292800110, 46201750000122; CONECTAR SOLUÇÕES E APOIO ADMINISTRATIVO LTDA - ME, 0750662100132, 10158816000100; CONECTARTE PRODUCAO CULTURAL LTDA, 0769572600161, 09392858000113; CONECTE PERFORMANCE COACHING E TREINAMENTOS LTDA, 0759202400136, 14621430000135; CONECTEL TELECOMUNICACOES LTDA, 0778519300166, 26283057000139; CONECTION REFRIGERACAO LTDA, 0748383900135, 05300925000171; CONECTTA IMOVEIS EMPREENDIMENTOS IMOBILIARIOS LTDA, 0789074000159, 32225150000190; CONETSOFT SOLUCOES INTELIGENTES LTDA, 0749630700149, 02474137000103; CONETY QUAL CONSTRUCOES E SERVICOS LTDA EPP, 0747105800148, 07631059000127; CONEXA TI - TREINAMENTO EM INFORMATICA E CAPACITACAO PROFISSIONAL LTDA, 0761336300138, 15865175000139; CONEXAO DISTRIBUIDORA E CONVENIENCIA LTDA, 0809231300101, 44000778000176; CONEXAO MOVEL LTDA-ME, 0765293900190, 18647371000125; CONEXAO PROMOCOES E EVENTOS LTDA, 0770544800171, 21585671000131; CONFECACAO E COMERCIO DE VESTUARIO E ACESSORIOS - PAMZE LTDA, 0781222300150, 27793146000198; CONFECACAO E COMERCIO DE VESTUARIO PAPOULA LTDA, 0786207300102, 07441076000100; CONFECACOARTE COMERCIO DE CONFECACAO LTDA, 0785621300199, 30307304000167; CONFECACOES E TRANSPORTES CHDASILVA LTDA ME, 0757812200193, 13897748000180; CONFECACOES E MALHARIA SANTA CATARINA LTDA, 0732280600154, 00668798000144; CONFECACOES GREEN HILLS LTDA, 0732171000105, 00706382000173; CONFECACOES MERGULHO LTDA ME, 0745146400180, 38060158000120; CONFECACOES NEIDE LTDA ME, 0746503000100, 33505918000141; CONFETARIA DOCE ENCANTO LTDA, 0774898100109, 23859562000190; CONFETARIA FERREIRA E BORGES LTDA, 0747711500100, 08096780000127; CONFETARIA FRANCESA LTDA, 0731563100103, 00445999000182; CONFETARIA QUITANDAS DE MINAS LTDA ME, 0741049800134, 03829655000165; CONFIANCA.CONSTRUCAO, REFORMA E INCORPORACAO LTDA EPP, 0752183900194, 10869380000159; CONFIANCA SERVICOS DE LOCACAO DE MAO DE OBRA LTDA, 0801903100125, 39933848000109; CONFIMAQ CONSTRUTORA LTDA, 0816224500144, 10745839000102; CONFORT MIX BRASIL PAPELARIA LTDA, 0750815200103, 10266920000100; CONFORT'AIR SERVICOS E COMERCIO DE AR CONDICIONADO LTDA, 0747260600157, 07718337000188; CONFRARIA CAFE LTDA, 0782529600136, 28551520000101; CONFRUTA - COMERCIAL DE FRUTAS FONSECA LTDA ME, 0730813900120, 33517574000190; CONFTECH SOLUCOES EM AR CONDICIONADO LTDA, 0778926600134, 11383425000143; CONGLOMERADO PADILLA SOLUCOES - VELOURS LTDA, 0802888100130, 40476054000142; CONGONHAS AIR SMILE ODONTOLOGIA LTDA, 0788549500160, 07742333000216; CONJUNTO ARTEFATOS DE COURO LTDA ME, 0758511400191, 14240148000108; CONNECT CALL TELEFONIA E MANUTENCAO LTDA ME, 0763685800167, 17735304000108; CONNECT CAR COMERCIO DE PECAS E SERVICOS AUTOMOTIVOS LTDA, 0797494400100, 36858070000122; CONNECT CAR COMERCIO DE PECAS E SERVICOS AUTOMOTIVOS LTDA, 0797494400282, 36858070000203; CONNECT CAR COMERCIO DE PECAS E SERVICOS AUTOMOTIVOS LTDA, 0797494400363, 36858070000394; CONNECT CAR PNEUS E SERVICOS AUTOMOTIVOS LTDA, 0795543200150, 35775742000173; CONNECT COMERCIO DE PRODUTOS COSMETICOS DE PERFUMARIA E DE HIGIENE PESSOAL LTDA, 0794362600123, 35134366000138; CONNECT FAST CONSTRUCOES LTDA, 0798911600138, 09551402000582; CONNECT SERVICOS DE PUBLICIDADE E MARKETING LTDA, 0797889300140, 21414620000147; CONNECTA VEICULOS E SERVICOS LTDA, 0813616900174, 46364250000101; CONNEX AUTO ALARMES E SOM LTDA, 0768776700131, 20598756000191; CONNEXION LOGISTICA INTERNACIONAL, IMPORTACAO E EXPORTACAO LTDA, 0760953900140, 15622774000121; CONNEXO TECNOLOGIA E COMUNICACAO LTDA, 0764234000105, 18066813000140; CONNEX-X - TECNOLOGIA, ENGENHARIA E REPRESENTACOES LTDA, 0766213300190, 01013165000160; CONPECIL CONSTRUCOES PROJETOS COMERCIO E INDUSTRIA LTDA EPP, 0767046700116, 00650002000126; CONPLAVI

ENGENHARIA E SERVICOS LTDA, 0783308900143, 28990342000115; CONQUISTA COMERCIO DE ALIMENTOS LTDA, 0805374900177, 41861470000127; CONRAP COPIADORA E CONVENIENCIA LTDA ME, 0735917800173, 01062799000103; CONSAUDE - CONSULTORIA TECNICA EM SAUDE LTDA, 0779253700190, 26704741000147; CONSEL COMERCIO E SERVICOS TECNICOS LTDA, 0732562700105, 37992054000190; CONSENTEPA CONSTRUCOES & PAISAGISMO LTDA, 0793368500122, 34568962000163; CONSERMAG REFRIGERACAO E AR CONDICIONADO LTDA, 0779369300105, 07112799000157; CONSERV LIMP CONSERVACAO E LIMPEZA LTDA., 0770451000108, 21549703000143; CONSERVADORA REINO DO SINDICO LTDA, 0772721900102, 22749112000182; CONSILIA CONSULTORIA E SERVIÇOS EDUCACIONAIS LTDA, 0751904000159, 10759836000128; CONSOLI MARMORARIA E GRANITO 753DF LTDA, 0775512800169, 24130258000170; CONSOLIDA ADMINISTRADORA E CORRETORA DE SEGUROS LTDA, 0778512800112, 07982337000190; CONSOLITUR AGENCIA DE VIAGENS LTDA, 0735654000163, 00846708000168; CONSONE GELATERIA E CAFETEIRA LTDA - ME, 0783151300124, 28929121000131; CONSTRIL FERRAGENS LTDA ME, 0776293400118, 37123452000170; CONSTROI DMQ CONSTRUCOES E INCORPORACOES LTDA, 0755722300117, 12813215000100; CONSTRU EMPREITEIRA LTDA, 0771496800136, 22111899000152; CONSTRUA COM ARTE MATERIAIS DE CONSTRUCAO LTDA, 0805214700110, 02881861000151; CONSTRUAL - CONSTRUCAO E ENGENHARIA UNIAO LTDA ME, 0769956200160, 02612458000127; CONSTRUALVES LTDA, 0803063000186, 03314287000112; CONSTRUCAL MATERIAIS PARA CONSTRUCAO LTDA, 0761102500106, 15708361000164; CONSTRUCAO DE EDIFICIOS WILLIAM UNIPESSOAL LTDA, 0796398500192, 36273660000193; CONSTRUCAO E COMPANHIA DE INTERMEDIACOES E CONSULTORIAS LTDA, 0799621800116, 38051863000160; CONSTRUCIA - CONSTRUCOES REFORMAS E INCORPORACAO LTDA, 0738724000137, 02637179000118; CONSTRUCIA PRESTACAO DE SERVICOS E REFORMAS LTDA, 0772072100100, 22422345000176; CONSTRUCOES DO BRASIL - SERVICOS PREDIAIS LTDA, 0750276600119, 09521098000105; CONSTRUCOES E REFORMAS OLIVEIRA LTDA, 0799608900110, 38043528000110; CONSTRUCOES E REFORMAS ROCHA LTDA, 0750771100150, 05747960000133; CONSTRUCOES E REFORMAS RODRIGUES LTDA, 0788369300171, 31809273000105; CONSTRUCOES REFORMAS E PINTURAS BRAGA SANTOS LTDA, 0791119500106, 33352503000185; CONSTRUDANTAS LTDA, 0784898300105, 29889431000132; CONSTRUDANTAS MATERIAIS DE CONSTRUCAO LTDA, 0730708300169, 03634946000106; CONSTRUDOURADO MATERIAIS DE CONSTRUCAO LTDA EPP, 0745602300139, 06230366000133; CONSTRUDE CONSTRUCOES LTDA EPP, 0757444800105, 13692698000103; CONSTRUUTURE CONSTRUCOES E REFORMAS LTDA, 0743159500174, 04947674000159; CONSTRUIMOB CONSTRUTORA E IMOBILIARIA LTDA, 0788913700108, 32077258000182; CONSTRUIMOB CONSTRUCOES E EMPREENDIMENTOS LTDA ME, 0765595800105, 05955796000150; CONSTRUIR DO BRASIL LTDA ME, 0750315000156, 09534148000180; CONSTRUIR LM E INCORPORADORA LTDA, 0791269500101, 26908447000157; CONSTRUJK CONSTRUTORA E INCORPORADORA LTDA, 0807388400151, 28324547000161; CONSTRULART REFORMAS LTDA, 0764827400196, 18401768000132; CONSTRULELES CONSTRUCOES E REFORMAS LTDA ME, 0760615100170, 15170278000184; CONSTRU-LIMPO CONSTRUCAO E LIMPEZA LTDA, 0781621600181, 28076897000156; CONSTRULOPES MATERIAIS DE CONSTRUCAO LTDA, 0749581300120, 09209072000118; CONSTRUIMAIS OBRAS E REFORMAS LTDA, 0753144400133, 11233374000173; CONSTRUMAX ENGENHARIA E CONSTRUTORA LTDA ME, 0764432600109, 18199191000128; CONSTRUNORTE CONSTRUTORA LTDA, 0797065000100, 10921950000102; CONSTRUNOVA CONSTRUTORA, INCORPORADORA E ENGENHARIA LTDA, 0793313700120, 34541794000112; CONSTRUSABE SERVICOS E MANUTENCOES ELETRICOS LTDA ME, 0745295200132, 05943347000191; CONSTRUTECH COMERCIO E SERVIÇOS TECNICOS LTDA, 0779107300140, 26650108000113; CONSTRUTECH ENGENHARIA SEGURANCA ELETRONICA E CONSTRUCOES LTDA, 0783789800133, 29207915000154; CONSTRUTECH PROJETOS, REFORMAS E COMERCIO DE MATERIAIS DE CONSTRUCAO LTDA, 0750695000129, 10198803000156; CONSTRUTECA CONSTRUCOES E REFORMAS DE OBRAS E EDIFICIOS LTDA, 0787213300176, 31140388000150; CONSTRUTEK TECNOLOGIA EM CONSTRUCOES LTDA, 0805748800109, 17212080000141; CONSTRUTON SERVICOS EM GERAIS LTDA, 0756847700186, 13209947000159; CONSTRUTOR ANDERSON JESUS LTDA, 0804153900184, 41198832000141; CONSTRUTORA & SERVICOS PUBLICOS E PRIVADOS LTDA, 0787520100140, 31359410000157; CONSTRUTORA A R ENGENHARIA LTDA, 0798824200166, 37611775000103; CONSTRUTORA AAVA LTDA, 0776459500150, 24618153000165; CONSTRUTORA ALBUQUERQUE LTDA, 0766295800140, 00851761000157; CONSTRUTORA AMARAL DE OLIVEIRA LTDA - EPP, 0758076000180, 05869285000115; CONSTRUTORA AMBIENTAL LTDA-ME, 0765542800194, 10198147000191; CONSTRUTORA ANDRADE GUTIERREZ SA, 07458556000254, 17262213010319; CONSTRUTORA ARGUS LTDA, 0735245900150, 00618511000171; CONSTRUTORA BARBOSA ARAUJO LTDA, 0762750000109, 17160876000106; CONSTRUTORA BIBERG E CORRALEIRO LTDA, 0812822000177, 45946632000180; CONSTRUTORA BRICKELL LTDA, 0816846600207, 41738388000290; CONSTRUTORA BYBLOS LTDA, 0781022000136, 27719700000197; 30950578000170; CONSTRUTORA CARVALHO E LIMA LTDA, 0786949900151, 31030165000130; CONSTRUTORA CAVALCANTI E EMPREENDIMENTOS IMOBILIARIOS LTDA, 0799955800190, 38238091000170; CONSTRUTORA CLK LTDA, 0803221900190, 40666674000144; CONSTRUTORA COIMBRA LTDA, 0758567500108, 08975826000188; CONSTRUTORA CORREIA E FARIA LTDA ME, 0786866800109, 12183798000133; CONSTRUTORA DA VINCI LTDA, 0743116800150, 04921311000144; CONSTRUTORA DELTA LTDA, 0751808100164, 10712923000120; CONSTRUTORA DOIS IRMAOS LTDA EPP, 0760229500100, 15261872000180; CONSTRUTORA DOMUM LTDA, 0816105000113, 06934114000195; CONSTRUTORA E EMPREENDIMENTOS METALÚRGICA NUNES LTDA ME, 0734681100175, 33503616000134; CONSTRUTORA E IMPERMEABILIZACAO CANAA LTDA, 0741809200181, 04203432000150; CONSTRUTORA E INCORPORADORA 3AB LTDA, 0800721100210, 29055144000208; CONSTRUTORA E INCORPORADORA ALIANCA LTDA, 0793953500122, 26424887000139; CONSTRUTORA E INCORPORADORA COSTA & SILVA LTDA, 0811598000107, 45289249000105; CONSTRUTORA E INCORPORADORA DOIS IRMAOS LTDA, 0804001600110, 41113478000105; CONSTRUTORA E INCORPORADORA J & E LTDA EPP, 0784560600106, 29685770000105; CONSTRUTORA E INCORPORADORA LUNAR LTDA, 0750918100101, 01618216000188; CONSTRUTORA E INCORPORADORA PACHECO LTDA., 0759270300141, 14670847000198; CONSTRUTORA E INCORPORADORA R.PAC LTDA, 0800382500106, 18197777000153; CONSTRUTORA E MATERIAIS AMS LTDA ME, 0773989200183, 23454656000180; CONSTRUTORA E RENOVADORA INDAIA LTDA EPP, 0811464600100, 00684357000136; CONSTRUTORA EBENEZER LTDA, 0799844500112, 38178258000155; CONSTRUTORA EDIFICACAO ROCHEDO LTDA, 0815607700105, 21236717000107; CONSTRUTORA ELOA LTDA, 0793518900112, 34653254000120; CONSTRUTORA ESTILO LTDA, 0738632400171, 02584437000145; CONSTRUTORA FIRMO LTDA, 0815651500299, 13685361000322; CONSTRUTORA FONSECA E ORNELAS LTDA, 0763356900170, 17534484000151; CONSTRUTORA FOTHON LED COMERCIO DE COMPONENTES ELETRICOS, ELETRONICOS E HIDRAUL, 0767531000104, 19917829000181; CONSTRUTORA FUTURO BRASILIA CENTRO OESTE LTDA, 0811206500170, 05338760000127; CONSTRUTORA GETEL LTDA, 0770941500182, 06535819000130; CONSTRUTORA GUIMARAES ROSA LTDA ME, 0771651000185, 09005461000121; CONSTRUTORA GUIMASAT E VALMAX ASSESSORIA DE COBRANCAS EXTRAJUDICIAIS LTDA, 0809775900103, 07317778000178; CONSTRUTORA HERMOM LTDA, 0767607900194, 19954770000100; CONSTRUTORA IZO LTDA, 0794198000122, 35035002000109; CONSTRUTORA J N ALEXANDRE LTDA, 0782561300150, 28581763000192; CONSTRUTORA JB E SERVICOS LTDA, 0784144600108, 29482644000145; CONSTRUTORA JB LTDA, 0762325400126, 16848788000120; CONSTRUTORA JOSY ABREU LTDA, 0783449100127, 06890316000182; CONSTRUTORA JW LTDA ME, 0746919000129, 33454232000179; CONSTRUTORA KS LTDA, 0769966500166, 21275252000101; CONSTRUTORA LALYS IRMAOS LTDA, 0804345800137, 41306819000169; CONSTRUTORA LEGRAND BRASIL LTDA ME, 0738291700103, 02408780000139; CONSTRUTORA LIDER LTDA, 0738195900245, 17429010000735; CONSTRUTORA LIDER LTDA, 0738195900326, 17429010000816; CONSTRUTORA LIMEIRA LTDA, 0780564000116, 37080488000114; CONSTRUTORA LIVEB LTDA, 0816893800268, 37868391000251; CONSTRUTORA MAGALHAES E BARROS LTDA, 0812616700142, 45846880000150; CONSTRUTORA MANGUEIRAL SPE LTDA, 0804668200107, 41475638000166; CONSTRUTORA MARTINS LTDA ME, 0752099700163, 10837783000116; CONSTRUTORA MI LTDA, 0759258200183, 14651911000193; CONSTRUTORA MLM LTDA, 0748149900146, 08415375000124; CONSTRUTORA NP7 LTDA, 0774188800164, 23537081000169; CONSTRUTORA NVM LTDA, 0811957200125, 45501118000131; CONSTRUTORA PACIFIC LTDA, 0737142800175, 01784427000190; CONSTRUTORA PAIVA E COELHO 168 LTDA, 0776631000105, 24732149000123; CONSTRUTORA PINA & SERVICOS LTDA, 0766793700130, 19498285000160; CONSTRUTORA QUALITA LTDA, 0763605800173, 17686714000106; CONSTRUTORA RAMOS & QUEIROZ LTDA, 0771573700102, 22215788000196; CONSTRUTORA RAMOS E SOUZA LTDA, 0751210800150, 10427065000171; CONSTRUTORA RIBEIRO COMERCIO E SERVICOS DECONSTRUCAO LTDA, 0809273700167, 44024991000118; CONSTRUTORA RIBEIRO E SA COMERCIO E SERVICOS DE CONSTRUCAO E REFORMA LTDA, 0793835900139, 34825374000168; CONSTRUTORA RIBEIRO RODRIGUES LTDA ME, 0752170300193, 10863060000191; CONSTRUTORA RJR EMPREENDIMENTOS IMOBILIARIOS LTDA, 0790000300101, 32755039000105; CONSTRUTORA ROCHA FORTE LTDA, 0795226900119, 35603667000163; CONSTRUTORA SAO JORGE LTDA, 0810580600104, 42613220000130; CONSTRUTORA SILVA GASPAS LTDA, 0752714900149, 11145538000100; CONSTRUTORA SOBRAL LTDA, 0790841600171, 33237200000111; CONSTRUTORA SOLUCOES COM COR LTDA, 0786116800137, 30579622000187; CONSTRUTORA SOUZA BORGES LTDA, 0760827200100, 15566778000130; CONSTRUTORA SURYA LTDA, 0757393600295, 07432765000492; CONSTRUTORA T&T LTDA, 0737839400121, 02109175000167; CONSTRUTORA TRIUNFO S/A, 0745437700210, 77955532000450; CONSTRUTORA TUDO NOVO LTDA, 0784634400105, 29755670000108; CONSTRUTORA URBRASILIA LTDA, 0768251300181, 20348723000193; CONSTRUTORA WP LTDA EPP, 0780105600132, 16828728000146; CONSTRUTRAN SERVICOS INTERNACIONAL DE MAQUINAS E EQUIPAMENTOS LTDA, 0818085400215, 07616163000223; CONSUENED

CONSULTORIA EMPRESARIAL LTDA, 0801954400118, 39973619000118; CONSULE CONSULTORIA EMPRESARIAL LTDA, 0754426500109, 12290172000126; CONSULMEX CONSULTORIA E MERCADO EXTERIOR LTDA, 0817048900180, 10701177000179; CONSULPLAN - CONSULTORIA, PLANEJAMENTO E PARTICIPACOES LTDA, 0732473600105, 02705564000155; CONSULT 4 IT GERENCIAMENTO E TREINAMENTO LTDA, 0757646000118, 13828370000163; CONSULT SOLUCOES EMPRESARIAIS E LOCACAO DE EQUIPAMENTOS LTDA, 0768993700121, 20744632000177; CONSULTA CLINICA MEDICA E CIRURGICA LTDA, 0769793800147, 21162266000100; CONSULTE COMERCIO DE MOVEIS LTDA - ME, 0770955500104, 16518253000191; CONSULTE MENSAN - PROJ., CONSULT. E ASSESSORIA EMPRES. LTDA, 0762229200170, 04214245000172; CONSULTEC NEGOCIOS FINANCEIROS E IMOBILIARIOS LTDA, 0783896700108, 29207154000130; CONSULTORA CORRETORA DE SEGUROS LTDA, 0745461800122, 06225047000130; CONSULTORIA AZEVEDO LTDA, 0788594100109, 31953251000114; CONSULTORIA E TREINAMENTO EMPRESARIAL CUPERTINO LTDA, 0806438200179, 42437892000132; CONSULTORIA EDUCACIONAL ESSENCIAL LTDA, 0776290200177, 24538389000191; CONSULTORIA IMOBILIARIA E ENERGIA SOLAR PECOSUN LTDA, 0790402500105, 32966530000185; CONSULTOR DE PSICOLOGIA E PSICOTERAPIA SILVA E BRITO LTDA, 0789013700177, 32180716000104; CONSULTORIO OFTALVIDA LTDA, 078339400126, 29036734000102; CONSUMED COMERCIO DE PRODUTOS MEDICOS E HOSPITALARES LTDA, 0798724200130, 10813549000159; CONSYSTEM TECNOLOGIA LTDA ME, 0756218200188, 12970609000172; CONTA AI CONTABILIDADE CONSULTA LTDA, 0799457900109, 37959050000100; CONTABILIDADE CARVALHO EIREI ME, 0769237300100, 20893527000108; CONTABILIDADE RIBEIRO E TRUNFO LTDA, 0788632300122, 31972527000101; CONTABILIZE SERVICOS CONTABEIS LTDA, 0750215300190, 09494655000138; CONTACTO PRODUCOES LTDA, 0765612700150, 18820549000198; CONTAGRO LTDA, 0809725100189, 44275582000194; CONTACTEC GAMA PERICIA LTDA, 0758195100197, 14084299000114; CONTALVES ASSESSORIA E CONTABILIDADE LTDA, 0772899100114, 22834260000103; CONTAS CONTABILIDADE E ASSESSORIA EMPRESARIAL LTDA, 0739172600103, 02881048000181; CONTATO'S CONTABILIDADE E ASSESSORIA LTDA, 0751872900184, 10750048000170; CONTATOS QUALITY SERVICOS GERAIS EM CONDOMINIOS LTDA, 0803164000157, 72610140000192; CONTCERT CONTABILIDADE LTDA, 0777764300159, 25332215000130; CONTER TECNOLOGIA E SERVICOS LTDA, 0735817400122, 00622159000148; CONTINENTAL ALIMENTACAO LTDA, 0778312700106, 26156887000103; CONTINENTAL COMERCIO DE VEICULOS LTDA, 0750070100110, 09432007000157; CONTINENTAL CONSERVACAO DE CONDOMINIOS LTDA, 0773695800183, 05777687000190; CONTINENTAL CONSERVACAO E LIMPEZA LTDA, 0763017400115, 17318371000119; CONTINENTAL GRAFICA E BRINDES LTDA, 0770171000108, 21368012000143; CONTINENTAL SOLUCOES PARA CONDOMINIOS LTDA, 0747566700167, 07913921000194; CONTOUR FINE TOOLING DO BRASIL LTDA, 0802389200104, 17390902000184; CONTRATOS PUBLICOS CONSULTORIA LTDA, 0804110000106, 41172091000120; CONTREI SERVICOS E REFORMAS LTDA, 0746844400109, 07467370000182; CONTROL CONTABILIDADE, CONSULTORIA E AUDITORIA LTDA, 0750585000167, 09663101000117; CONTROLAR SOLUCOES SUSTENTAVEIS LTDA, 0780715100168, 27523223000190; CONTROLES CONTABEIS SERVICOS LTDA, 0756984200142, 10534960000438; CONTROLLER SERVICOS LTDA - EPP, 0756672000202, 11889792000202; CONTROLLER TAA ADMINISTRACAO DE IMOVEIS LTDA, 0806389200174, 42181546000136; CONTRUCARLOS CONSTRUCOES E MANUTENCOES LTDA, 0760339400100, 15288320000166; CONTRUTORA TERRA ANDINA LTDA, 0807747000237, 01771010000355; CONVENIARE CONSULTORIA EM GESTAO EMPRESARIAL LTDA, 0751284900140, 10463886000163; CONVENIENCE MEDICAL LTDA, 0802511800247, 25252411000286; CONVENIENCIA DA 06 MERCEARIA E DISTRIBUIDORA LTDA, 0788771900188, 32040044000131; CONVENIENCIA DE BEBIDAS, LATICINIOS E EMBALAGENS ASSIS LTDA, 0772910800121, 22861377000178; CONVENIENCIA E DISTRIBUIDORA GELADA LTDA ME, 0780970200164, 27643473000163; CONVENIENCIA E MERCEARIA SABOIA LTDA, 0794878400160, 35414447000191; CONVENIENCIA GRECCO RESTAURANTE E LANCHONETE LTDA, 0798109500356, 37224415000310; CONVENIENCIA MB DIA E NOITE LTDA, 0783213200144, 28950148000106; CONVENIENCIA UNIVERSITARIA COMERCIO DE ALIMENTOS LTDA, 0759974400178, 15121819000184; CONVERTER EMPREENDIMENTOS EM TELEFONIA LTDA, 0751616700180, 10623184000108; CONVIVANCE ADMINISTRACAO E SERVICOS DE HOTELARIA S/A, 0730415000110, 37177110000133; COOPER MONTE VERDE COOPERATIVA HABITACIONAL, 0749657000156, 08860274000162; COOPERACAO - COOPERATIVA HABITACIONAL DOS ELETRICITARIOS DO DISTRITO FEDERAL, 0757576800137, 04079689000142; COOPERATIVA COOKOPENOTY INDIGENA AGROINDUSTRIAL, 0810102900165, 44505891000103; COOPERATIVA DE COLETA SELETIVA DE MAT REC COM FORM DE ED AMB FENIX, 0772717400176, 10740076000298; COOPERATIVA DE INFRAESTRUTURA SUSTENTAVEL AMBIENTAL CISA, 0806454300115, 42445294000105; COOPERATIVA DE MODA DO DISTRITO FEDERAL - COOPMODA/DF, 0776293600125, 24537720000159; COOPERATIVA DE PROD E COM DE MIDIAS IMPR E ELETRO LTDA - COOPERMEDIA, 0767673400196, 19982801000128; COOPERATIVA DE PRODUCAO ARTESANAL E INDUSTRIAL DO DF SONHO DE LIBERDADE, 0752329000109, 10940124000100; COOPERATIVA DE PRODUCAO EDITORIAL E GRAFICA LTDA COOPERGRAF, 0786942200154, 30985409000175; COOPERATIVA DE RECICLAGEM COMERCIO E INDUSTRIA DE RESIDUOS SOLIDOS DA REGIAO IN, 0781434400190, 27650608000118; COOPERATIVA DE SERVICOS E IDEIAS AMBIENTAIS - ECOOIDEIA, 0741122800178, 03874023000113; COOPERATIVA DE TRAB DE INST E MANUT DE SIST FOTOVOLT E ELET EM GERAL, 0781668100177, 27912148000159; COOPERATIVA DE TRABALHADORES DA SAUDE E AFINS - COOPERSAÚDE, 0794390700102, 35149279000154; COOPERATIVA DE TRABALHO ASSISTENCIAL DE RECICLÁVEIS DO DISTRITO FEDERA, 0794380900176, 35143505000190; COOPERATIVA DE TRABALHO COOPER LAR SAUDE, 0809807500148, 44322088000133; COOPERATIVA DE TRABALHO DE CATADORES DE MATERIAL RECICLAVEL DO DISTRITO FEDERAL, 0804890400109, 41594426000106; COOPERATIVA DE TRANSPORTE COMPLEMENTAR INTERESTADUAL - COOTRANSCOM, 0797523800140, 23485597000450; COOPERATIVA DE TRANSPORTE DO DISTRITO FEDERAL COOTARDE/DF EM RECUPERACAO JUDICI, 0748861300113, 03836982000144; COOPERATIVA DE TRANSPORTE E MOBILIDADE DO MUNICIPIO DE SANTO ANTONIO, 0780922800289, 10807793000290; COOPERATIVA DE TRANSPORTE E MOBILIDADE URBANA, 0794465000161, 10414813000181; COOPERATIVA DE TRANSPORTES ALTERNATIVOS DE SANTA MARIA, 0790258900121, 03836992000180; COOPERATIVA DO VESTUARIO DO DISTRITO FEDERAL, 0736847800178, 01405788000189; COOPERATIVA DOS PRODUTORES DE FLORES E PLANTAS ORNAMENTAIS DO DF MULTIFLOR, 0757273500153, 11111202000127; COOPERATIVA DOS PRODUTORES RURAIS DE PLANALTIMA - DF E REGIAO, 0794911100191, 35431611000179; COOPERATIVA DOS TRANS DE PASS E CARG E DE LOC DE VEIC DO DF, 0779359900100, 26705807000113; COOPERATIVA HABITACIONAL 30 DE MARCO LTDA, 0742616600160, 04663121000174; COOPERATIVA HABITACIONAL ASTRAB LTDA, 0810552800102, 26412742000118; COOPERATIVA HABITACIONAL DE TRABALHADORES EXCLUIDOS DE BRASILA, 0748799300160, 05933020000139; COOPERATIVA HABITACIONAL DO SETOR HABITACIONAL JARDINS DO LAGO NORTE - CHSHJLN, 0791840600141, 33727083000174; COOPERATIVA HABITACIONAL DOS MILITARES DAS FORCAS ARMADAS, 0808428900158, 06199820000130; COOPERATIVA HABITACIONAL DOS SERVIDORES DO GOVERNO DO DISTRITO FEDERAL LTDA - C, 0802857200132, 26412825000107; COOPERATIVA HABITACIONAL FENIX - COOHAFENIX, 0745625800111, 06310555000116; COOPERATIVA LOGISTICA DOS MOTOCICLISTA PROFISSIONAIS DO DF, 0803162000168, 40631398000189; COOPERATIVA NACIONAL DE ELETRIFICACAO SOLAR LTDA, 0781635500152, 28089356000162; COOPERATIVA NACIONAL DE PROJETOS EDUCACIONAIS E DESENVOLVIMENTO PROFIS, 0805868400183, 05791874000128; COOPERATIVA RADIO TAXI MARANATA LTDA, 0787330200186, 00842895000101; COOPERATIVA UNIAO DOS TAXISTAS DO DISTRITO FEDERAL LTDA, 0754847800109, 12623662000105; COOPERCOUSIN COOPERATIVA AGRICOLA PRIMAVERA, 0762971600281, 11081368000229; COOPERFOCO COOPERATIVA DE TRABALHO DE ZELADORES, 0790374700133, 32951526000143; COOPERSAÚDE - COOPERATIVA DE SAUDE DO DISTRITO FEDERAL, 0746739900130, 05834535000181; COOPERSERRANA - COOP DE PR OR E AGR DA REG DA SER MOJI DE SOB DF LTDA, 0800635900166, 37090503000105; COOPERTRANCOOPERATIVA DOS TRANSPORTES PUBLICOS DO DF, 0736001800138, 00402539000177; COOPHAMU/DF COOPERATIVA HABITACIONAL MORADORES UNIDOS DO DF, 0741023500125, 02373016000175; COOPMINAS COOPERATIVA DE MINERACAO DO BRASIL EM LIQUIDACAO, 0802440500130, 40218468000171; COOTRANSP - COOPERATIVA DE TRANSPORTES LTDA, 0733889700100, 24949075000181; COOTRANSP COOPERATIVA DOS TRANSPORTES DE PASSAGEIROS E CARGAS, 0796583200116, 36380584000115; COP SERVICOS ADMINISTRATIVOS LTDA, 0774521400110, 23768790000155; COPELETUR TURISMO E VIAGENS LTDA, 0772466600137, 22618112000143; COPENAL EMPREENDIMENTOS E ASSESSORIA COMERCIAL LTDA, 0817005700197, 01630227000183; COPIADORA E PAPELARIA FUTURA LTDA-ME, 0780366200138, 01604161000157; COPLAGAS COMERCIAL PLANALTO DE GASES LTDA, 0792356600137, 72588825000260; COR DE OURO BOUTIQUE LTDA ME, 0758611800132, 14287642000128; COR DE OURO COMERCIO DE ROUPAS LTDA, 0778065500130, 26009256000153; CORA - PRODUCOES ARTISTICAS E CINEMATOGRAFICAS LTDA - ME, 0783130700204, 07759172000192; CORAFORTIUS FACTORING SOLUCOES FINANCEIRAS LTDA, 0816800200192, 48079899000106; CORDAN COMERCIO E ARTIGOS DE MOBILIDADE SOCIAL LTDA, 0765838000176, 18927974000180; CORDEIRO COMERCIO E INDUSTRIA DE ALIMENTOS LTDA, 0797096000160, 36663254000137; CORDEIRO SILVA CONSERVACAO E LIMPEZA LTDA, 0769959800125, 21268857000167; CORDIS CLINICA CARDIOLOGICA LTDA, 0759137000124, 14591699000116; CORDOBA BARBEARIA, SALAO DE BELEZA, VENDA DE ROUPAS E SERVICOS ESTETICOS LTDA, 0761077400107, 15670610000170; CORE TECNOLOGIA SUPORTE & CONSULTORIA LTDA, 0772717000151, 22724780000155; CORESCRED COBRANCA E ANALISE DE CREDITO LTDA, 0765904600130, 18987968000119; CORINGA SHOPPING COMERCIO ELETRONICO LTDA, 0774789700202, 17888825000359; CORNERSHOP BRASIL TECNOLOGIA LTDA., 0808354400181,

35112983000132; CORONEL MOSTARDA RESTAURANTE LTDA, 0798269700140, 35684346000211; CORPO & VIDA CLINICA DE ESTETICA LTDA, 0770490700190, 21559792000109; CORPO E ALMA - SERVICOS PSICOLOGICOS LTDA, 0768118600196, 20177092000197; CORPO E CIA CENTRO DE ESTÉTICA E BELEZA LTDA ME, 0767835500140, 20062095000185; CORPO E MENTE COMERCIO DE SUPLEMENTOS E ARTIGOS ESPORTIVOS LTDA, 0764177300125, 18037263000130; CORPO E SAUDE ACADEMIAS GESTORA DE PARTICIPACOES LTDA, 0811160200128, 45047480000184; CORPO E SAUDE SUPLEMENTOS ALIMENTARES LTDA ME, 0756787300187, 13342543000139; CORPO MAIS FIT ACADEMIA LTDA, 0795150800178, 35592533000194; CORPO ZEN - INSTITUTO DE MASSAGEM ESTÉTICA LTDA ME, 0759460800137, 14796681000150; CORPORATE SOLUCOES EM TELECOMUNICACOES CORPORATIVAS LTDA, 0774942100180, 23890409000126; CORREA & SILVA COMERCIO DE VIDROS LTDA, 0776207200160, 24496759000175; CORREA PERES TERRAPLANAGEM LTDA, 0771275500105, 22041288000185; CORREA REPRESENTACOES DE MATERIAIS DE CONSTRUCAO LTDA, 0751315100124, 10479011000150; CORREA SERVICOS MEDICOS LTDA, 0806098300130, 42251877000103; CORREA-BRASIL CONSULTORIA EM GESTAO ORGANIZACIONAL LTDA, 0791582800100, 06986793000146; CORREIA PIMENTA LTDA ME, 0758259700181, 14118829000106; CORREPREAFOTOFOTOGRAFIA DE EVENTOS LTDA, 0759913700171, 15077834000172; CORRETOR DE SEGUROS I9 LTDA, 0802494000128, 28487068000166; CORTE ALL PONTO GASTRONOMIA LTDA, 0789095800103, 32246334000136; CORTE BOM COMERCIAL DE ALIMENTOS LTDA, 0791977400431, 06087254000507; CORTE DE JUSTICA ARBITRAL DE BRASILIA, 0785172500196, 10761367000181; CORTE E PODA JARDINS LTDA, 0747275300154, 37077021000115; CORTES COMERCIO E REPRESENTACOES LTDA, 0777067700112, 24941476000195; CORTES E ANDRADE EMPREENDIMENTOS AGROPECUARIOS LTDA, 0778911100106, 26462946000163; CORTESE EMPREENDIMENTOS IMOBILIARIOS LTDA, 0803154500270, 04897390000367; CORTEX COMERCIO ATACADISTA DE MATERIAIS DE CONSTRUCAO LTDA, 0801676200191, 39817944000191; CORTEX SONHO DE CONSTRUCAO LTDA, 0774008500183, 03985310000109; CORTIZO & CORTIZO ADVOGADOS, 0776293200100, 24424105000136; CORTONA COMUNICACAO - ASSESSORIA E CONSULTORIA LTDA, 0776554200192, 24702386000141; CORTRADE LOCACAO DE VEICULOS LTDA, 0775584300138, 24156593000148; CORUJINHA LANCHES LTDA, 0775278600162, 24042987000175; CORUMBA BARRETO ALUGUEL DE MAQUINAS LTDA, 0816375200131, 47848441000101; COSBRAZ - CONSTRUTORA E INCORPORADORA LTDA ME, 0747582500142, 38029617000102; COSER CONSULTORIA E AGRONEGÓCIOS LTDA ME, 0769307900144, 20916068000122; COSIL COMERCIO, REPRESENTACOES E ESTRATEGIAS COMERCIAIS LTDA, 0783219000104, 28950116000100; COSMA MARIA DE ANDRADE COSTA ME, 0765489100146, 18742266000175; COSMETEC TECNOLOGIA EM COSMETICOS LTDA, 0772483600174, 22643172000116; COSMETICOS G R S SOLUCOES LTDA, 0757632000102, 13807877000130; COSMO ALMEIDA PINHEIRO 100987\*\*\*\*, 0757863900109, 13869943000105; COSMO ALVES DOS SANTOS JUNIOR, 0809590600120, 44197512000165; COSMO COMERCIO DE CONFECÇÕES E ROUPAS LTDA, 0802929700110, 10194924000120; COSMO TORQUATO DE LIMA 460471\*\*\*\*, 0755763100104, 12689098000115; COSTA & CAMPOS - ADVOGADOS, 0782803500113, 28624926000177; COSTA & SANTANA TRANSPORTE DE CARGAS LTDA EPP, 0760415900156, 15317943000110; COSTA & SILVA COMERCIAL DE ALIMENTOS LTDA, 0785648900103, 30326699000145; COSTA COMERCIO DE ALIMENTOS LTDA, 0767215500100, 19726621000185; COSTA COMERCIO DE INFORMATICA LTDA, 0770460100152, 21559129000104; COSTA COMERCIO VAREJISTA DE MOVEIS LTDA, 0787186500149, 31148701000104; COSTA CONSULTORIA EMPRESARIAL LTDA, 0788619000102, 31964197000102; COSTA E NETO CONSTRUTORA LTDA, 0759137600156, 14575003000168; COSTA RICA PARTICIPACOES LTDA, 0812087000100, 45574232000191; COSTA ROYAL CORRETORA DE SEGUROS LTDA, 0761526600116, 16435449000112; COSTELARIA BRASIL LTDA, 0807326900118, 42929392000118; COTA TUDO COMERCIO DE CELULARES LTDA, 0749799400138, 09172043000129; COTA TUDO COMERCIO DE CELULARES LTDA, 0749799400723, 09172043000986; COTA TUDO COMERCIO DE CELULARES LTDA EPP, 0749799400561, 09172043000633; COTA TUDO COMERCIO DE CELULARES LTDA EPP, 0749799400642, 09172043000714; COTA TUDO COMERCIO DE CELULARES LTDA ME, 0749799400219, 09172043000200; COTACAO - DISTRIBUIDORA DE TITULOS E VALORES MOBILIARIOS S/A, 0747656200341, 17354911004450; COTACAO CORRETORA DE SEGUROS LTDA., 07757334000112, 02391111000100; COTAS VIP ADMINISTRADORA DE BENS DE LUXO E CONVENIENCIA LTDA, 0789252900134, 32308206000170; COTEX INDUSTRIA DE TINTAS E REVESTIMENTOS LTDA, 0780013900113, 27181125000111; COURT MALAS, BOLSAS E ACESSORIOS PARA VIAGENS LTDA, 0776274500145, 24522659000176; COUTIN ESCRITORIO, DISTRIBUICAO E COMERCIO LTDA, 0818950500104, 05891642000141; COUTINHO CONSTRUCOES LTDA ME, 0812828900137, 07431256000100; COUTO E BRAGA CENTRO ODONTOLOGICO LTDA ME, 0756720600103, 13294071000196; COUTO E COUTO SERVICOS ODONTOLOGICOS LTDA, 0770577500150, 21606267000105; COVALPAR COMERCIO DE PRODUTOS AGRICOLAS LTDA, 0747309400164, 07739688000175; COW COMERCIO DE ALIMENTOS LTDA, 0786442800144, 30749416000178; COWBOY BEBIDAS E CONVENIENCIA LTDA, 0768781300120, 20329832000163; COXINHA DU KOPO LTDA ME, 0768569800130, 20435838000115; COYOTE AGENCIA DE VIAGENS TURISMO REPRESENTACOES LTDA EPP, 0739153700130, 02870867000123; COZINHA ARABE ALIMENTOS LTDA, 0762159200150, 16841780000132; COZINHA BRASIL RESTAURANTE LTDA, 0762200800110, 16846975000175; COZINHA BRASILEIRA INDÚSTRIA, COMÉRCIO DE ALIMENTOS LTDA ME, 0737304500376, 01957175000316; COZINHA DAS MINAS RESTAURANTE LTDA, 0781430900180, 27928660000193; COZINHA POPULAR GRILL LTDA, 0806732500141, 42590749000186; CP CONSTRUTORA E INCORPORADORA DE EMPREENDIMENTOS IMOBILIARIOS LTDA, 0758600900106, 13928453000124; CP CONSTRUTORA PINHEIRO LTDA, 0806399900195, 42418429000143; CP PIZZA E HAMBURGUERIA LTDA, 0812863400188, 45967873000106; CPA COMERCIO DE MERCADORIAS LTDA, 0776527100166, 24617499000149; CPC COMERCIO DE MATERIAIS ELETRICOS E HIDRAULICOS LTDA, 0776397400122, 24606526000188; CPL DISTRIBUIDORA DE MATERIAIS DE CONSTRUCAO LTDA, 0752462900158, 11009307000170; CPRB CONSTRUTORA LTDA, 0793675100199, 24906288000126; CPS TURISMO LTDA, 0770213700188, 21423186000161; CQG - CENTRO DE QUALIFICAÇÃO GARCIA LTDA ME, 0752982200185, 11277534000186; CR & FILHOS MATERIAIS PARA CONSTRUCAO E SERVICOS LTDA, 0757447300170, 13691942000105; CR BAR & RESTAURANTE LTDA, 0775857000183, 24315412000189; CR BUSINESS CONSULTING LTDA, 0806557100178, 42499378000121; CR CAPITAL GASTRONOMIA LTDA, 0771195900166, 21984073000135; CR CONSTRUCOES E REFORMAS LTDA ME, 0738995500160, 02786459000198; CR DE OLIVEIRA ME, 0759093000132, 14534750000158; CR EMPREENDIMENTOS E CONSULTORIA EM GESTAO EMPRESARIAL LTDA., 0794217400135, 35047886000103; CR ILUMINACAO E ELETRICA LTDA, 0771103800194, 21938684000147; CR LANCHONETE E RESTAURANTE LTDA ME, 0761339600132, 15870176000171; CR MARTINS COMERCIO VAREJISTA DE BEBIDAS E ALIMENTOS LTDA, 0772828500136, 22786904000127; CR REFRIGERACAO LTDA, 0776838400196, 24807029000148; CR SANTOS CONSULTORIA LTDA, 0760408000161, 15311450000172; CR2 AGRONEGOCIO LTDA, 0804072100145, 41152862000117; CRAAF POLYVALENTE ASSESSORIA & SERVICOS EMPRESARIAL LTDA, 0765652300188, 10300169000110; CRAU COMERCIO VAREJISTA DE EQUIPAMENTOS DE TELEFONIA LTDA, 0780776800100, 27586776000191; CRAVO MOTOPEÇAS LTDA, 0774122500103, 14286599000186; CRAVOS MASTER VARIEDADES LTDA, 0779174600126, 26661183000180; CRCA CENTRO AUTOMOTIVO LTDA ME, 0750879300230, 10288383000280; CRCA CENTRO AUTOMOTIVO LTDA-ME, 0750879300150, 10288383000107; CREAÇÕES OPCAO LTDA, 0747001100581, 28823805005385; CREAÇÕES OPCAO LTDA, 0747001100662, 28823805007086; CREATIVE IDEIAS E SOLUCOES LTDA, 0757386000180, 05776005000124; CREATIVELIFE DF SERVICOS DE ENGENHARIA E COMERCIO LTDA ME, 0772086400195, 22435586000150; CRE-CANTINA DE RECREACAO E ESPORTES LTDA, 0770594200127, 05203128000176; CRECHE BC GUIMARÃES LTDA ME, 0770161200171, 21387583000125; CRECHE CASA PORTUGUESA LTDA, 0793045500139, 34399068000107; CRECHE CATAVENTO LTDA EPP, 0749845100138, 09331907000108; CRECHE CRIANÇA FELIZ LTDA, 0788415700157, 31846758000179; CRECHE E PRE-ESCOLA CARROSSEL DAS LETRAS LTDA, 0759834700160, 15016012000181; CRECHE ESCOLA VILA DO SOL LTDA, 0766951700151, 19583692000176; CRECHE ESPACO FILOS LTDA, 0775496700150, 24107782000120; CRECHE VIVER FELIZ LTDA ME, 0743832700183, 05299637000144; CREDBRAS ANALISE DE CREDITO LTDA, 0747153000105, 07653236000176; CREDBRAS REPRESENTACAO COMERCIAL E CONSULTORIA LTDA, 0788808300152, 31654186000126; CREDCAR COMERCIO DE VEICULOS USADOS E FINANCIAMENTOS LTDA, 0789091300157, 32243573000132; CREDIBILIDADE CONSTRUCOES E INCORPORACOES IMOBILIARIAS LTDA, 0772462200134, 08310267000197; CREDISSIST ASSESSORIA E CONSULTORIA FINANCEIRA LTDA, 0803457300103, 40801665000119; CREDLINE ADMINISTRADORA DE CARTOES LTDA ME, 0773898300100, 23358052000130; CREMARA LTDA, 0806156000164, 42282695000191; CREPE DE PARIS LTDA, 076233200165, 16958186000126; CREPE MAREN SERVICOS DE BUFFET LTDA, 0778281400122, 26147506000111; CREPE VIP LANCHONETE E RESTAURANTE LTDA, 0770074500185, 21324143000129; CRESCER FACILITIES LTDA, 0810852800183, 44886214000182; CREUZA M. DE ARAUJO - ME, 0747384900101, 0772217000169; CRFB COMERCIO E REPRESENTACOES LTDA, 0746730800175, 36761773000138; CRIA 4 PROPAGANDA LTDA, 0733718100140, 38057774000121; CRIA FORMA PRODUCOES E EVENTOS LTDA, 0778260500160, 26133914000114; CRIADO MARKETING DIRETO LTDA, 0781415900132, 27904863000140; CRIARE SOLUCOES EM TECNOLOGIA DA INFORMACAO LTDA, 0783782000182, 29275145000187; CRIATEC ARQUITETURA DE ENGENHARIA LTDA, 0793417100102, 34597728000164; CRIATIVA CONSULTORIA E PROJETOS LTDA, 0778546800107, 19225471000126; CRIATIVA TREINAMENTO E DESENVOLVIMENTO LTDA, 0793331600158, 34551269000188; CRIATIVOS CAMISETEIROS LTDA, 0800540500128, 38825629000143; CRIS CABELEIREIROS LTDA, 0762510900199, 17025887000175; CRIS COIFFER SALAO DE BELEZA LTDA, 0743092400114, 04908658000157; CRISART PRODUCOES E COMÉRCIO LTDA ME, 0757048800188, 03665934000130; CRISOL CONSULTORIA EMPRESARIAL, ESTRATEGIA E INOVACAO LTDA, 0782924700172, 28787147000192; CRISTAL CENTRO OESTE COMERCIO ATACADISTA DE

MATERIAIS LTDA, 0791443800187, 33557223000103; CRISTAL CHOPERIA E PETISCARIA LTDA, 0764265000166, 18086828000170; CRISTAL COMERCIO DE CARNES E ALIMENTOS LTDA, 0774692200132, 14539904000102; CRISTAL COMERCIO DE INFORMATICA E GAMES LTDA, 0773184100186, 23017644000198; CRISTAL DISTRIBUIDORA DE ELETRONICOS & ARTIGOS PESSOAL UNIPESSOAL LTDA, 0797233300128, 11110035000108; CRISTAL FRUTAS E VERDURAS LTDA, 0806225000130, 42320890000169; CRISTAL PLAN ENGENHARIA LTDA ME, 0782835600172, 00711036000183; CRISTAL TABACARIA DISTRIBUICAO E LOGISTICA LTDA, 0765635100133, 18840830000192; CRISTEC TECNOLOGIA DA INFORMACAO LTDA, 0808106200123, 43356180000151; CRISTIANE C. MARDINE PROMOCAO E EVENTOS EPP, 0776306400159, 24554459000103; CRISTIANE CONFECcoes 726DF LTDA, 0779060100108, 26571108000128; CRISTIANE FERREIRA DOS SANTOS FERNANDES 015836\*\*\*\*, 0808267300170, 43444046000102; CRISTIANE GOMES ESTETICA FACIAL LTDA ME, 0776461300111, 24618184000116; CRISTIANE GULLO DA CONCEIÇÃO SANTOS, 0785876700176, 03724799000157; CRISTIANE MENDES DA COSTA, 0759250000100, 14646686000105; CRISTIANE MONTE DE SOUSA CARDOSO, 0776963700167, 24887429000100; CRISTIANE RODRIGUES CHINCHILLA, 0766100300194, 19085033000100; CRISTIANE S. PIMENTA BRAZ, 0768153100137, 20232309000114; CRISTIANE SILVA DE ARAUJO ME, 0752743600140, 11160301000107; CRISTIANO A. MUNIZ MORELLI - SERV. E REPRES. DE ARTIGOS MÉDICOS ME, 0769300700115, 20900218000100; CRISTIANO FERREIRA ATAIDE, COMERCIO DE ARTIGOS DE TAPECARIA, CORTINAS E PERSIAN, 0780984500149, 27654109000107; CRISTIANO JOSE DE SOUZA RIBEIRO, 0758421200192, 12361404000190; CRISTIANO LOPES DA SILVA 602451\*\*\*\*, 0760121300100, 15137278000182; CRISTIANO VICENTE DANTAS DA SILVA 023976\*\*\*\*, 0793170000170, 34465889000102; CRISTIELE PEREIRA PASSOS ME, 0758438100197, 14192992000100; CRISTIENE PINTO TRAVASSOS SERVICOS DE LIMPEZA, 0792099100165, 33874981000155; CRISTINA & NATALIA NOIVAS LOCAAO DE ROUPAS E ACESSORIOS LTDA ME, 0751239600125, 10448201000100; CRISTINA APARECIDA GUEDES MAGALHAES 725842\*\*\*\*, 0766959600164, 19568673000170; CRISTINA DA CUNHA OLIVEIRA 149DF, 0779261100105, 26713466000128; CRISTINA DA SILVA TEODORO, 0790455500126, 29641804000151; CRISTINA DE BAIRROS LTDA, 0778646600126, 26346137000196; CRISTINA MODA INTIMA LTDA, 0783781300107, 29207253000112; CRISTINA PRATES NOIVAS LTDA, 0756415600111, 13110012000110; CRISTINAS RESTAURANTES LTDA, 0748696300108, 01080454000182; CRISTINAS RESTAURANTES LTDA, 0748696300280, 01080454000344; CRISTINAS RESTAURANTES LTDA, 0748696300361, 01080454000506; CRIVANO & MACEDO ADVOGADOS ASSOCIADOS, 0754268400133, 12078965000186; CRL - CONSTRUTORA E INCORPORADORA LTDA, 0750887100199, 10299463000150; CRN CORRETORA DE SEGUROS LTDA, 0785552600184, 15055927000791; CROISSANT ASA NORTE COMERCIO DE ALIMENTOS LTDA EPP, 0783611400178, 29154891000112; CROISSANT BRASILIA COMERCIO DE ALIMENTOS LTDA, 0770312200191, 21467409000192; CROMOS TINTAS GRAFICAS LTDA, 0748514000200, 33037243001206; CRONOMETER CURSOS LTDA, 0784263900121, 29587483000154; CRONOS GEORREFERENCIAMENTO E REGULARIZACOES LTDA, 0807639400106, 43097568000185; CROWE MACRO GRC E TECNOLOGIA LTDA, 0801077500139, 17651981000130; CRSV CENTRO CLINICO ODONTOLOGICO E ASSISTENCIA MEDICA LTDA, 0792251700131, 33962918000170; CRU BALCAO CRIATIVO COMERCIO DE ALIMENTOS LTDA, 0748290900149, 08515891000120; CRUZ & LIMA SERVICOS DE BANHO E TOSA LTDA ME, 0746230700180, 07134137000188; CRUZ & RODRIGUES ADVOCACIA E CONSULTORIA, 0791518800120, 33595624000158; CRUZ MIRANDA CONSERVACAO E LIMPEZA LTDA, 0770553800162, 2164096000177; CRUZA COMERCIO E AGRONEGOCIOS LTDA, 077387800126, 25117513000108; CRUZEIRO DO SUL AGRO LTDA, 0811188900140, 45061577000141; CRUZEIRO E SANTOS EMPREENDIMENTOS IMOBILIARIOS LTDA, 0813352800103, 46229079000128; CRUZEIRO MERCHANDISING LTDA, 0792921000134, 34335694000130; CRUZEIRO PRESTACAO DE SERVICOS GRAFICOS LTDA ME, 0758928900203, 14452137000272; CRUZEIRO REFRIGERACAO E SERVICOS LTDA, 0784193100172, 29536952000106; CRUZEIROCENTER MATERIAIS DE CONSTRUCAO LTDA, 0748962800162, 08938611000197; CRV SUPERMERCADOS LTDA, 0786948500192, 30933828000163; CRX CONSULTORIA E SERVICOS DE INFORMATICA LTDA, 0748053500163, 08357218000100; CRYSTAL EMPREENDIMENTOS DE CONSTRUCAO CIVIL LTDA, 0798946300106, 37679571000104; CS ALMEIDA COMERCIO E REPRESENTACAO LTDA, 0762809700136, 17205552000139; CS ARGUMENTO RELACOES INSTITUCIONAIS E GOVERNAMENTAIS LTDA, 0791535200135, 33602091000194; CS COMERCIO DE SAPATOS E ACESSORIOS LTDA, 0751116300123, 10379399000117; CS CONSTRUCOES E SERVICOS LTDA, 0752683700119, 38020806000114; CS FESTAS E BUFFET INFANTIS LTDA, 0761548700130, 16513216000190; CS NORTE SERVICOS AUTOMOTIVOS LTDA ME, 0768274300196, 20395262000100; CS OPTICAL COMERCIO DE PRODUTOS OTICOS LTDA EPP, 0753027400170, 11303584000190; CS SHOW COMERCIO DE CHOCOLATES LTDA, 0772468300165, 22623259000121; CSAZEVEDO LTDA, 0814877900109, 47013368000158; CSG - COMERCIO E SERVICOS DE GESSO LTDA ME, 0758356700174, 14143175000162; CSIL CONSULTORIA E SERVICOS DE INFORMATICA LTDA, 0779264500163, 07686971000186; CSM CONSTRUCAO E REFORMAS LTDA, 0767391200181, 19827314000190; CSN SERVICOS ADMINISTRATIVOS LTDA ME, 0765830500188, 01830131000169; CSS COMERCIO DE ALIMENTOS LTDA, 0764420100106, 18183415000103; CT - PARTICIPACOES SOCIETARIAS LTDA, 0794261300191, 35072938000100; CT CAC BRASIL CLUBE DE TIRO, CACADOR, ATIRADOR E COLECIONADOR LTDA, 0810824300198, 44870529000131; CT&E COMERCIAL IMPORTADORA E EXPORTADORA LTDA EPP, 0756449500152, 05119134000140; CTA ADMINISTRAÇÃO PATRIMONIAL LTDA, 0771680000147, 21866627000108; CTAC CENTRO DE TREINAMENTO AVIACAO E COMERCIO LTDA ME, 0762809000150, 17200142000103; CTAS SERVICOS ADMINISTRATIVOS LTDA ME, 0749251700159, 03325319000185; CTAT CENTRO DE TREINAMENTO E APERFEIÇOAMENTO TATICO LTDA, 0807544900152, 43045022000180; CTAX COMPLIANCE E CONSULTORIA TRIBUTARIA LTDA, 0798213500189, 37280044000122; CTEC ACO INOX LTDA, 0772724800192, 22751948000111; C-TECH CELULAR LTDA, 0774189200187, 23537043000106; CTS MARK LTDA, 0820072900178, 49730758000174; CTS TRANSPORTES E SERVICOS LTDA, 0757572700103, 13770422000198; CUIDAR - SERVICOS DE ENFERMAGEM DOMICILIAR LTDA, 0775144000110, 23915120000114; CUIDAR EM CASA HOME CARE LTDA, 0781041800100, 27736003000144; CUIDE - PROGRAMA INTEGRADO DE PESQUISA E APOIO A CRIANCAS E ADOLESCENT, 0777018700180, 24923634000184; CULINARIA BRASILIA SERVICOS DE MARKETING E TREINAMENTOS LTDA, 0786210900140, 30610682000115; CUNHA & VASCONCELOS CLINICA MEDICA LTDA, 0774124200131, 23443762000168; CUNHA BORGES REPRESENTACOES LTDA, 0778421300109, 26238653000105; CUNHA CONSERTOS DE UNIFORMES LTDA, 0792153500197, 33908602000109; CUNHA LIMA LTDA, 0816634700100, 47997494000194; CUNHA REPRESENTAÇÃO COMERCIAL LTDA, 0744203200108, 26411959000103; CUNHA SOUTO CABELEIREIROS LTDA, 0799626000100, 38055590000122; CUPOM - COMERCIO E SERVICOS DE EQUIPAMENTOS E SISTEMAS LTDA - ME, 0755954800224, 00894615000290; CUPOM AUTOMACAO COMERCIAL LTDA, 0743788000126, 05234480000179; CURADO, BORGES & RIBEIRO ADVOGADOS ASSOCIADOS, 0800939700116, 39404905000162; CURSO BASICO PREPARATORIO PARA CONCURSOS LTDA, 0772401000160, 01222918000148; CURSO DE CABELEIREIRO CONCEPT BEAUTY EXPRESS LTDA, 0781122600194, 27742184000111; CURSO DE IDIOMAS AGUAS CLARAS LTDA, 0751450200123, 10538984000112; CURSO DIFERENCIAL LTDA, 0783299300169, 28996085000129; CURSO META SERVICOS EDUCACIONAIS LTDA, 0753283500110, 11434620000155; CURSO SELETO LTDA, 0779723400155, 27006346000153; CURSOS A DISTANCIA PROFISSAO LTDA, 0784498900113, 29639102000133; CURSOS BRASILIA EAD LTDA, 0766618900150, 19393188000103; CURSOS EDUCACIONAIS E PREPARATORIO ALBERT EINSTEIN LTDA, 0786658200188, 30859344000111; CURSOS HERON LTDA, 0774294900100, 23623005000176; CURSOS RICHARD THUIN LTDA, 0807921500139, 43254452000102; CURVA BEER DEPOSITO LTDA, 0812670100166, 45874924000155; CURY E RIBEIRO RESTAURANTE E LANCHONETE LTDA, 0751882200134, 10754170000115; CUSCUIOCA LANCHONETE E RESTAURANTE LTDA, 0751142800120, 10399601000172; CUSTODIO RODRIGUES ALVES 114016\*\*\*\*, 0791352900103, 33480221000163; CV PIZZARIA E LANCHONETE LTDA, 0812781100172, 45083822000111; CVA EXERCICIOS FISICOS ESPECIALIZADOS LTDA, 07849224000151, 29917823000168; CVB COMERCIO DE BEBIDAS E ALIMENTOS LTDA ME, 0779209700180, 26687767000124; CVC CONSTRUCAO E INSTALACAO LTDA, 0754242200188, 12132875000126; CVS - PRODUTOS DE CONVENIENCIA LTDA, 0765910600197, 18987720000158; CWD DOS SANTOS REPRESENTACOES COMERCIAIS, 0743551200152, 05131249000150; CWC MULTI SOLUCOES LTDA, 0765618300103, 18818069000192; CWF - INSTALACOES ELETRICAS LTDA, 0751641600100, 10632953000126; CWJ TRANSPORTES LTDA, 079559200104, 33856740000264; CWJ VULCANIZACAO INDUSTRIAL LTDA, 0776852600105, 24837334000182; CWS UTILIDADES E MERCEARIA LTDA, 0775843500138, 24292248000131; CWT INSIDER CONSULTORIA E SERVICOS LTDA, 0811544700119, 45260928000143; CY&K CONSULTORIA EMPRESARIAL LTDA, 0765995000181, 19007917000146; CYBERCELL COMERCIO E SERVICOS DE PRODUTOS CELULARES LTDA, 0742968900186, 04831424000159; CYBERSEG LTDA, 0789004400115, 32166362000143; CYBERSTORE COMERCIO E SERVICOS DE TELECOMUNICACOES LTDA, 07819248000101, 28255573000185; CYBERWAVE INFORMATICA LTDA - ME, 0775857600105, 24314109000161; CYBORG CONSTRUCOES E COMUNICACAO LTDA, 0774299800170, 03656966000170; CYNTHIA DO VALE ALMEIDA ARTIGOS PARA LIMPEZA, 0777399400136, 25127715000130; CYOS MARKETING PESSOAL LTDA, 0810240400176, 44576052000186; CYPRIUM SOLUCOES EM NEGOCIOS EMPRESARIAIS LTDA, 0772080000101, 22427052000181; CYRELA DF 01 EMPREENDIMENTOS IMOBILIARIOS LTDA, 0758977500221, 10970513000260; CYRELA DF 01 EMPREENDIMENTOS IMOBILIARIOS LTDA, 0758977500302, 10970513000340; CYRO CESAR VIEIRA DUARTE, 0810092800104, 44500747000184; CZAR SOLUCOES EM TECNOLOGIA DA INFORMACAO LTDA, 0752449700191, 11015572000160; CZERNY & ROS EVENTOS LTDA, 0774130800110, 22767882000158; D & C CONTABILIDADE LTDA, 0730057600178, 37054806000172; D & D MOURA CONSULTORIA EM TECNOLOGIA LTDA, 0799353700189, 37904498000127; D & D SERVICOS DE APOIO ADMINISTRATIVOS LTDA, 0756865400105, 13377989000107; D & D SERVICOS DE MECANICA LTDA ME, 0767248200190, 01691493000116; D & D SERVICOS EM INTERMEDIACAO DE

NEGOCIOS LTDA, 0799387000198, 3791969000197; D & E PROVIDER TELECOM LTDA, 0790496900137, 33015408000196; D & E SERVICOS DE DIVULGAÇOES E EVENTOS LTDA, 0754372000103, 12253724000126; D & F LANCHONETE LTDA ME, 0751155400184, 10414057000190; D & L - COMERCIO E DISTRIBUICAO DE ALIMENTOS LTDA, 0754366400170, 12240471000156; D & M CONSERVACAO E LIMPEZA LTDA, 0760052100110, 15142577000105; D & N COMERCIO E REPRESENTACOES LTDA, 0770949300131, 08597382000194; D & N ENERGY COMPANY ASSESSORIA E CONSULTORIA EMPRESARIAL LTDA, 0805638400114, 16369154000195; D & P ALIMENTACAO LTDA, 0770938700176, 21844198000160; D & P COMERCIO DE CONFECÇOES LTDA, 0751966500139, 07707328000140; D & P GRANJA REIS SALGADO LTDA, 0769656300134, 21100808000110; D & P LOCADORA DE VEICULOS LTDA, 0756906900123, 13390510000164; D & V CARRETAS E ENGATES LTDA, 0796782700100, 36447638000112; D A S CONSTRUCAO E COMERCIO LTDA, 0812532100187, 19796708000129; D ARCHET TREINAMENTOS E CONSULTORIA LTDA, 0803416300109, 40777680000179; D B INSTALACOES DE ESQUADRIAS LTDA ME, 0773135400104, 22976644000152; D B SUPERMERCADO OPCAO LTDA, 0780302200137, 27339237000158; D BAYANA RESTAURANTE E LANCHONETE LTDA - ME, 0748406700132, 03270023000104; D BRASIL BARRETO, 0775586300127, 24136916000131; D C ARTIGOS PARA PRESENTES E FESTIVIDADES COMERCIAL LTDA ME, 0769887100130, 21237954000192; D C COLCHOES E COMPLEMENTOS LTDA ME, 0768782200110, 20616897000190; D C O DE SOUSA ME, 0767982300102, 20115252000173; D C S COMERCIO DE ALIMENTOS LTDA, 0782429700163, 28428113000101; D C TELES SERVICOS LTDA, 0778319600174, 26172427000160; D CARVALHO COMERCIO VAREJISTA DE PRODUTOS DO VESTUARIO LTDA, 0769956700138, 14595824000166; D COPS SERVICE SEGURANCA E CONSERVACAO LTDA, 0794924900108, 02054088000150; D DE C BRITO ME, 0757768600136, 13887493000175; D DE O MOREIRA SERVICOS ME, 0771613700108, 22198716000188; D E M ASSISTENCIA DE SAUDE ORAL LTDA, 0744525900124, 02508089000127; D F ARAGÃO METALURGICA LTDA ME, 0770447100101, 21532579000103; D F M INFORMATICA LTDA ME, 0778849300151, 14511735000194; D' FELIX NEGOCIOS E INVESTIMENTOS IMOBILIARIOS LTDA, 0772323300164, 22546957000170; D FINE MOVEIS PLANEJADOS LTDA, 0761366800112, 16366077000110; D G N CONSULTORIA ADMINISTRATIVA E FINANCEIRA LTDA, 0786734200155, 30916937000172; D I- COMERCIO DE ROUPAS E ACESSORIOS LTDA ME, 0749100800154, 08987754000199; D' INVESTING CONSULTORIA FINANCEIRA LTDA, 0800516700104, 38709235000120; D J DE O NEVES INSTALACOES, 0782689400178, 28656290000145; D K COMERCIO DE ARTIGOS DO VESTUARIO E ACESSORIOS LTDA, 0768865200100, 20638606000164; D KAR VEICULOS LTDA, 0804788600110, 41537765000142; D L DE ARAUJO CONFECÇOES LTDA, 0765832800138, 18933460000138; D LINDA MODAS E CONFECÇOES LTDA ME, 0766315800183, 19242735000150; D M G DROGARIA LTDA EPP, 0735950400189, 01026890000173; D M R CONFECÇOES LTDA ME, 0786032100118, 03348128000139; D M T DE LIMA, 0769120600180, 20805831000148; D' MARIA CONSULTORIA HABITACIONAL LTDA, 0769870000120, 21216490000138; D N MONTEIRO MATERIAIS DE CONSTRUCAO LTDA, 0790312700121, 32915943000130; D NONATO LOPES TUCENA COMERCIO DE DESCARTAVEIS E ALIMENTACAO LTDA, 0782562400159, 28581562000195; D OR DISTRITO FEDERAL CONSULTORIA EM CORRETAGEM DE SEGUROS E BENEFICIOS LTDA., 0807956200107, 43273871000191; D P DA SILVA AÇO NORTE ME, 0774517300107, 23755886000189; D PEREIRA SERVICOS E FERRAGENS LTDA, 0764824500106, 72623192000101; D PRESENTE MAGAZINE E CONFECÇÃO LTDA ME, 0750935100149, 10309926000117; D PROMOCOES E EVENTOS LTDA, 0773090700139, 22950282000120; D R DE SOUSA CAMPOS ME, 0759152200180, 14599172000138; D R LOBO ACESSORIOS ME, 0756146400186, 12933076000159; D RODRIGUES DE SOUZA LTDA, 0793887000112, 34853662000126; D STYLLUS SERVICOS GERAIS LTDA, 0751657600112, 10636906000150; D TUDO ELETRONICA E INFORMATICA LTDA EPP, 0752811600170, 11182400000181; D TUDO MINI MERCADO E LANCHONETE LTDA EPP, 0784400600167, 29652589000194; D&A COMERCIO DE LIVROS Sociedade Empresária Limitada, 0782551600186, 28576659000100; D&C CALCADOS LTDA, 0765620700105, 18825310000100; D&D COMERCIO DE PNEUS LTDA, 0785276700108, 30091189000136; D&F DROGARIA E PERFUMARIA LTDA, 0768918800114, 20712118000150; D&G MINERIOS ASSESSORIA E CONSULTORIA LTDA, 0778880600153, 26457306000165; D&G ROSAS DO DESERTO BRASILIA LTDA, 0787080400191, 28435200000196; D&L DISTRIBUICAO, UTILIDADES E FESTA LTDA ME, 0770504900183, 13264663000165; D&L MARKETING DIRETO LTDA, 0773891600140, 23386079000136; D&M CANIL DOG SHOW LTDA, 0778475600135, 26259330000190; D. A. P. INDUSTRIA E COMERCIO DE MOVEIS LTDA ME, 0754604500100, 12419171000139; D. ALVES GONCALVES - AR CONDICIONADO, 0769315100151, 20930182000107; D. C. BITENCOURT ME, 0775314600198, 24022355000140; D. COSTA PET SHOP LTDA, 0781667400193, 28120267000131; D. DA S. MATIAS LTDA, 0793062500176, 34408031000106; D. DA S. SOUSA AGUIAR LTDA, 0806620100176, 42530326000170; D. DUARTE FRANCO SERVICOS ME, 0777222900108, 25003149000155; D. E. G. NOGUEIRA LTDA, 0819632600103, 49288963000121; D. FRANCO CONSULTING SERVICOS DE INFORMATICA LTDA, 0746875100190, 07515601000186; D. GELATTO GELATERIA LTDA, 0793448700195, 34615455000133; D. M. CARDOSO SOARES 108DF - ME, 0777922300170, 25451368000105; D. MARQUES DISTRIBUIDORA DE LATICINIOS E FRIOS, 0761788600180, 16628932000113; D. S O PELELLA, 0784377500157, 29513461000140; D. S. TAVARES LTDA, 0810867800141, 44895394000169; D. SANTANA DA SILVA MODAS, 0764708600140, 18350340000108; D. SILVA COMERCIO DE VEICULOS, 0790853600104, 23498770000101; D. SOUSA SANTOS LTDA, 0806603800114, 42522183000155; D. V. S ALONSO - CONSULTORIO ODONTOLOGICO - ME, 0782293000106, 28411773000180; D. Z. DE SOUZA ME, 0770942800198, 02015783000102; D.A SERVICOS CADASTRAIS LTDA, 0771674500168, 22258886000100; D.A SILVA PIZZARIA LA DIVINA LTDA, 0790860400190, 33264106000151; D.A SOUZA PEREIRA DISTRIBUIDORA DE BEBIDAS, 0777924500177, 04615782000124; D.A. INVESTIMENTOS, PARTICIPACAO E ADMINISTRACAO S/A, 0749634600173, 33419334000153; D.A.S OLIVEIRA - COMERCIO VAREJISTA DE PRODUTOS PARA PET SHOP ME, 0770310700170, 21427202000194; D.B. MENESES GESTAO DE DOCUMENTOS LTDA, 0764440300186, 18211119000179; D.B.O RESTAURANTE LTDA, 0806819000140, 42638406000144; D.C. MENDES, 0789237900196, 32302389000116; D.C.R.ROMERO COMERCIO MATERIAIS ELETRICOS, 0801966100181, 39979698000174; D.D.C. CONFECÇOES LTDA, 0767427000110, 19843393000123; D.DIC-IP LTDA, 0777726700110, 25278768000152; D.E. COMERCIO DE CONFECÇOES E ACESSORIOS LTDA, 0766766300142, 19467187000166; D.E.A. ASSESSORIA EMPRESARIAL LTDA ME, 0757472100147, 13719552000104; D.F DA COSTA SILVA, 0781717800157, 28065261000190; D.G CONSTRUTORA E REFORMAS LTDA, 0808322600193, 30897399000116; D.G. CREDI SOLUCOES EM CREDITO E FINANCIAMENTOS LTDA, 0793146000131, 34454485000105; D.G.C. GONZALEZ CONFECÇOES ME, 0761662500152, 0483985000136; D.J CONFECÇOES MODAS MASCULINAS LTDA, 0807584600133, 43066738000164; D.J DE OLIVEIRA COMÉRCIO DE CEREAIS ME, 0741877300102, 04233090000111; D.L. DE P. VEIGA ME, 0770580100150, 21565724000152; D.M. DA COSTA - EVENTOS E BUFFET ME, 0758056400124, 13964014000177; D.M. GUIMARAES SERVICOS AERONAUTICOS, 0799099100197, 37765479000167; D.Q. SIMPLICIO SACOLAO CANAA, 0789893900199, 32694114000175; D.S RIBEIRO LAVA JATO LTDA, 0770673400145, 21685305000154; D.S. BORGES EDITORA ME, 0759070500104, 14534432000148; D.S. DE ABREU - ME, 0742851300170, 04773540000182; D.S. OLIVEIRA - CONSTRUTORA ME, 0754352200140, 12225373000140; D.S.B TRANSPORTE LTDA, 0786632700108, 30870233000106; D.V. DA SILVA LTDA, 0821176300175, 50289704000102; D.V.L DA SILVA PROVIDORES DE INTERNET, 0809734200123, 44280230000127; D2M ENERGIA E TECNOLOGIA DA INFORMACAO LTDA, 0779603700119, 26739006000179; D2V DESENVOLVIMENTO DE SISTEMAS LTDA, 0805593100117, 41975415000168; D3 SERVICO DE COMUNICACAO E MARKETING LTDA, 0804603100108, 41441853000146; D7 BORRACHARIA E REFORMAS MECANICA LTDA, 0770796100115, 21743876000106; DA FAZENDA ALIMENTOS LTDA, 0801491600100, 39700674000134; DA MATA CONSULTORIA E ASSESSORIA LTDA, 0761345800105, 15913581000120; DA SILVA COMERCIO DE PECAS DE INFORMATICA LTDA, 0794462300199, 35273441000141; DA SILVA FURTADO REPRESENTAÇÕES COMERCIAIS LTDA, 0795713600110, 14662178000102; DA TERRA COSMETICOS - SERVICOS DE ESTETICAS LTDA, 0780999700114, 13604819000102; DABAC CONSULTORIA E ASSESSORIA LTDA, 0778655400100, 00370047000147; DACOPAR - DA COSTA TURISMO LTDA, 0777830100183, 00543079000105; DADINO DE OLIVEIRA FILHO ME, 0779863300170, 72604614000193; DADIVA CORRETORA DE SEGUROS E PREVIDENCIA LTDA, 0754831800198, 12621505000152; DAFLOM & RESENDE COMERCIO LTDA - ME, 0781877100110, 17910026000250; DAGA APOIO ADMINISTRATIVO LTDA, 0764164800124, 17853270000148; DAGMA RAMOS DE SOUZA 851636\*\*\*\*, 0782832600139, 28669644000196; DAGOBERTO R DE BRITO, 0798258600107, 1713454000800; DAHORA FRANQUIA LTDA, 0759318800190, 14688263000140; DAIANE DIAS BRITO 027251\*\*\*\*, 0792675100174, 34197728000177; DAIANE MODAS ATACADO E VAREJO LTDA, 0810015400130, 44456822000157; DAIANE PEREIRA DE SOUZA ME, 0761329800104, 15833351000150; DAIANE ROSA DA SILVA ACESSORIOS E CONFECÇOES EM GERAL ME, 07515163000210, 10566078000202; DAISE MICHELLE BEZERRA DE JESUS, 0754384400152, 12189212000148; DAJ SERVICOS DE CONSTRUCAO E REFORMA LTDA., 0761961000119, 16724537000134; DAL BOSCO ADVOGADOS, 0782615200205, 04043278001098; DALCY ALVES DA SILVA ME, 0763688800109, 01605151000136; DALIA DA CONCEICAO BALDEZ RIBEIRO 000525\*\*\*\*, 0766411700178, 19193439000106; DALILA COIMBRA NASCIMENTO, 0758809100130, 14394163000100; DALILA RODRIGUES LOPES ME, 0760286200110, 15245070000187; DALISE DE DEUS PEREIRA GOMES ME, 0759399000199, 14750157000149; DALLAS EQUIPAMENTOS MEDICO HOSPITALARES LTDA, 0743275900108, 05003384000110; DALUCA PATRIMONIAL LTDA, 0816999300102, 48191131000120; DALUZ - COMERCIO DE ARTIGOS DO VESTUARIO LTDA, 0770788800154, 21746077000185; DALVA BATISTA DA SILVA ME, 0739924800143, 03289490000186; DAMA DE FERRO ACADEMIA PARA MULHERES LTDA, 0752935400149, 11243464000145; DAMACENA & CARVALHO ADVOCACIA, 0774520500120, 23741186000135; DAMAGH CONSULTORIA E ADMINISTRACAO DE NEGOCIOS E IMOBILIARIO LTDA, 0792639800196, 34180011000112; DAMARIS BRUNET DE OLIVEIRA GALVAO, 0817427300148, 48408396000137; DAMASCENO DROGARIA E PERFUMARIA LTDA, 0777282100191, 25046096000150; DAMASCO MATERIAIS PARA ACABAMENTO LTDA ME,

0736206700160, 00771281000186; DAMASIO EDUCACIONAL LTDA., 0754420800364, 07912676003892; DAMEXA CONSTRUCAO E PAVIMENTACAO LTDA, 0805277700177, 41808385000103; DAMIANA FERREIRA BADU ME, 0760984500187, 15670890000116; DAMIANA PEREIRA DOS SANTOS ME, 0773469400188, 23191011000100; DAMIANY COMERCIO DE JOIAS LTDA, 0760586700178, 15419186000195; DAMIAO CARLOS DE SOUSA 164134\*\*\*\*, 0781712400100, 28074202000105; DAMIAO CLEITON DOS SANTOS ME, 0767871300104, 20044112000151; DAMOVO DO BRASIL S/A, 0732160500284, 56795362000332; DAMPE VIAGENS E TURISMO LTDA, 0771974100122, 22337833000185; DAMYLLER COMERCIO DE CONFECCOES LTDA, 0742298500779, 83729004009199; DAN - COMERCIO DE ALIMENTOS LTDA, 0741287500189, 03957687000146; DAN PAGAMENTOS LTDA, 0794102900119, 34980279000139; DANIEL & JHESSICA MARKETING LTDA, 0779967400138, 27147645000108; DANIEL ALEXANDRE LOPES SANTOS MARQUES, 0761115100152, 15691357000130; DANIEL ALVES CRUZ DA FROTA ME, 0758347500176, 14133743000144; DANIEL ALVES DA SILVA TECNOLOGIA E CONSULTORIA, 0816255900110, 47784010000129; DANIEL ALVES DE LIMA 051318\*\*\*\*, 0786971600130, 31017309000118; DANIEL ANTONIO FERNANDES DE ARAUJO, 0805165500109, 41748945000173; DANIEL ARAUJO SIQUEIRA ME, 0780583900103, 27501580000157; DANIEL ATILA P. RODRIGUES ARTORIA TATTOO, 0766586100153, 19360877000111; DANIEL AUGUSTO VERSIANI CARNEIRO ME, 0772488100129, 22658880000120; DANIEL CABRAL BARBOZA 026878\*\*\*\*, 0764064900151, 17952178000135; DANIEL CARLOS PEREIRA DE LIMA 862682\*\*\*\*, 0772429400111, 22589356000145; DANIEL CARMELO INOUE PINTO 012500\*\*\*\*, 0777900000140, 25338210000115; DANIEL COMERCIO E REPRESENTACAO DE ALIMENTOS LTDA, 0795439600180, 35720976000113; DANIEL DA ROCHA FIUZA, 0814946600113, 47050633000178; DANIEL DA SILVA MOREIRA - ME, 0759325200160, 14698066000101; DANIEL DE FREITAS CAUHI-ME, 0752342400182, 33927989000132; DANIEL DE QUEIROZ ME, 0752394200141, 01248107000116; DANIEL DORIS ENGENHARIA LTDA, 0815796600162, 37625978000159; DANIEL ELIAS GARCIA, 0816839900276, 27874310000434; DANIEL FEITOSA DE DEUS ME, 0757194900167, 13553830000198; DANIEL FERREIRA BASTO ARTIGOS DE PAPELARIA E DECORAÇÕES LTDA, 0779427500108, 26786888000123; DANIEL FRANCO RAMOS -ME, 0747102100129, 07634906000107; DANIEL GOMES DE OLIVEIRA, 0760302700143, 15293374000110; DANIEL HENRIQUE LEMOS FARIAS G7 INVESTIMENTOS, 0786347000101, 30693275000119; DANIEL LIMA EMPREENDIMENTOS IMOBILIARIOS LTDA, 0784269800145, 29593385000120; DANIEL MARION ALIMENTOS LTDA ME, 0759851100176, 15029532000129; DANIEL NOBRE MENDONCA TECNOLOGIA E AUTOMACAO, 0790968200176, 33283223000162; DANIEL PENHA DE OLIVEIRA E MARCELO RODRIGUES XAVIER ADVOGADOS ASSOCIAD, 0797645500175, 08946038000163; DANIEL PEREIRA DE ARAUJO ME, 0757709900129, 13852425000170; DANIEL PEREIRA FIGUEIREDO, 0766593200109, 19376829000111; DANIEL R. DE SOUZA - ME, 0763901800174, 17877410000118; DANIEL ROCHA TAVARES ME, 0761341300140, 15864285000186; DANIEL RODRIGUES DA SILVA DISTRIBUIDORA DE BEBIDAS, 0776710600130, 24737292000108; DANIEL RODRIGUES DA SILVA LIMA, 0803144500154, 40621378000127; DANIEL SANTANA DA SILVA, 0810142900107, 44524881000115; DANIEL SILVA DUQUE 818527\*\*\*\*, 0757660100175, 13815314000194; DANIEL SILVERIO CAMPETTI NIETO 074549\*\*\*\*, 0774157200181, 23506258000160; DANIEL TELLES DA CUNHA FERREIRA LTDA, 0756434000116, 12987195000194; DANIEL TENORIO BRITTO FILHO 038005\*\*\*\*, 0763656700141, 17702403000185; DANIELA BRUMANA ALVES, 0789064300184, 32218204000190; DANIELA COSTA RIBEIRO 002051\*\*\*\*, 0773521200199, 23158450000102; DANIELA DE JESUS GOMES MENDONCA ME, 0762384600101, 16905472000123; DANIELA FARIAS PINTO, 0752212400140, 10878590000103; DANIELA G DA SILVA AUTO CENTER ME, 0761592500132, 16541647000160; DANIELA GONCALVES LISBOA 025733\*\*\*\*, 0775569800168, 24098023000149; DANIELA MOREIRA COUTRIM 886200\*\*\*\*, 0780742100130, 27514103000126; DANIELA PERES DA SILVA 306262\*\*\*\*, 0784279000141, 22260807000104; DANIELA RODRIGUES DADALT 316265\*\*\*\*, 0792746900178, 34236241000156; DANIELA UTILIDADES DO LAR LTDA ME, 0757702000114, 13852598000199; DANIELLA DA S. F. ZAGO CORRETAGEM NA COMPRA E VENDA E AVALIACAO DE IMOVEIS, 0792756400135, 34243128000106; DANIELLA R BARBOSA-CABELELEIRO & MODAS MILLENIUM, 0747594900191, 07863162000100; DANIELLE ARAUJO DE SOUZA ME, 0759684200117, 14891305000145; DANIELLE CRISTINA SANTOS FERREIRA, 0781139600141, 20938310000169; DANIELLE DA SILVA PEIXOTO 022842\*\*\*\*, 0797113900152, 36673997000198; DANIELLE DO S. M. MACIEL HOTEL, 0800127800124, 38329415000186; DANIELLE FERREIRA DOS SANTOS 016654\*\*\*\*, 0777097300104, 24924174000109; DANILA MOTA DE ALMEIDA 007924\*\*\*\*, 0778441000119, 26229960000111; DANILLO E ILDA EMBALAGENS LTDA ME, 0763635700207, 17723939000268; DANILLO BOMFIM SOCIEDADE INDIVIDUAL DE ADVOCACIA, 0779993700127, 26881673000191; DANILLO DE A NASCIMENTO, 0775674300129, 24184455000172; DANILLO GOMES E FONTES, 0789588600136, 32511001000197; DANILLO NASCIMENTO DOS SANTOS 704555\*\*\*\*, 0790834200155, 33189529000154; DANILLO PINTO DE CASTRO 719215\*\*\*\*, 0787152900179, 31060543000128; DANILLO ROBLEDO NICACIO PEREIRA LTDA, 0788592700133, 31931711000103; DANILLO RODRIGUES DOS SANTOS 039392\*\*\*\*, 0795847700195, 35960044000148; DANLU COMERCIO E ALUGUEL DE JOIAS LTDA, 0778557500126, 26300546000151; DANNY COMERCIO DE COSMETICOS LTDA, 0778910000108, 26482365000193; DANNY LANCHES E SALGADOS LTDA, 0805129000177, 41727392000172; DANTAS BUFFET COMERCIO DE SALGADOS 105DF LTDA, 0777198700108, 25008188000145; DANTAS COMERCIO E SERVICOS LTDA, 0778470100134, 26255410000177; DANTAS COMPUTADORES COMERCIO DE PECAS E ACESSORIOS LTDA, 0752067000182, 00847307000122; DANTAS GUIMARAES DESENVOLVIMENTO DE SISTEMAS DE INFORMATICA LTDA, 0749074800164, 08961913000186; DANTAS SORVETE E CAFE LTDA, 0761342500100, 15913028000197; DANTE ANTONIO VINCENZO LIMONGI ARMAZA LTDA, 0791997600177, 37102696000177; DANTO ENGENHARIA LTDA ME, 0765636100188, 18847290000179; DANYELLA MARQUES FIGUEIREDO 587728\*\*\*\*, 0792427000170, 34061607000101; DAPRILE PARTICIPACOES LTDA, 0791303000170, 33457700000169; DARA ELOIZA GOMES NOGUEIRA, 0819374200140, 49397542000139; D'ARCH DE AQUINO CONSTRUCAO E IMOVEIS LTDA, 0800609600177, 39145808000100; DARCI ALVES BORGES MERCADO ME, 0747747100161, 03384806000119; DARCI JOSE DE FARIA ME, 0737223100190, 01784413000177; DARD CONSULTORIA DE IMOVEIS LTDA., 0757253000104, 13591977000172; DARE PRESENTES E UTILIDADES LTDA, 0801627600173, 39793483000164; DARIO FIGUEIREDO AGUIAR NETO, 0789278000190, 32316165000163; DARK DARK TRANSPORTES LTDA, 0794065000156, 16499743000198; DARLAN GUEDES DURAES 717755\*\*\*\*, 0771574400188, 22224753000113; DARLEI B FERREIRA MIRANDA CONSTRUTORA ME, 0765230900134, 18617060000178; DARLINGTON RIBEIRO BEZERRA 824331\*\*\*\*, 0802080100152, 40039721000120; DARNIS MOMBELLI, 0797126300108, 05742587000209; DARWIM DF PAPELARIA LTDA, 0787545100143, 01962456000103; DASH CAR MULTIMARCAS LTDA, 0749213800150, 72634413000139; DATA IMOBILIARIA LTDA, 0789407400164, 32392241000110; DATA LUMINI TECNOLOGIA DA INFORMACAO Sociedade Empresária Limitada, 0781934000108, 28277928000137; DATA MOVEL SOLUCOES EM TECNOLOGIA DA INFORMACAO LTDA, 0766077100120, 19091155000109; DATALEGIS GESTÃO PÚBLICA S/A, 0741912600146, 04257307000123; DATO MARKETING & CONSULTORIA LTDA, 0807473400110, 43006305000113; DAUDIER BERTELI MARIO 155773\*\*\*\*, 0765423900195, 18690782000101; DAVI CONSULTORIA E GESTAO EMPRESARIAL LTDA, 0749691500107, 09260198000117; DAVI FREIRE MOTA DA SILVA, 0788062200117, 31560818000192; DAVI GOMES DE CARVALHO 727561\*\*\*\*, 0766998900122, 19625352000160; DAVI LUIZ SZNAJDER EPP, 0759779700109, 06646932000192; DAVI MAIA DE FARIAS, 0797385900152, 36832118000123; DAVI SABINO CARDOZO, 0757263200157, 0377788000103; DAVI SANTOS COMERCIO DE COLCHOES LTDA, 0767070500148, 19653525000154; DAVI SILVA DANTAS ME, 0779490800105, 22485795000108; DAVID ALVES SERVICOS DE ELABORACAO DE CONTEUDO ELETRONICOS LTDA, 0771502100170, 22128774000135; DAVID BARBOSA MACEDO, 0783603100160, 29121012000156; DAVID BERNARDES SANTANA, 0802210300164, 40104137000100; DAVID CARLOS SOUZA AGUIAR 058038\*\*\*\*, 0761780600114, 16610293000169; DAVID DE ARAUJO SOARES 170897\*\*\*\*, 0772967600113, 22873112000190; DAVID DE MACEDO SOARES 030742\*\*\*\*, 0779638700158, 26911629000187; DAVID DE SOUSA LIMA 015137\*\*\*\*, 0779859400198, 37093504000103; DAVID ERIK CURSINO PEDROZA RESTAURANTE 108DF, 0780807900187, 27613139000167; DAVID FRANKLIN SERAFIM DA MOTA 901589\*\*\*\*, 0722173600150, 22452145000166; DAVID GUERRA SOUZA - SOCIEDADE INDIVIDUAL DE ADVOCACIA, 0781787300137, 27914785000164; DAVID MARKETING E PUBLICIDADE LTDA, 0795325900109, 35660807000135; DAVID RODRIGUES CAETANO 045160\*\*\*\*, 0803195300179, 40651552000184; DAVID TELES BERTUNES ME, 0772055700103, 22399682000190; DAVID TIECHER SANTA BARBARA ME, 0757001100139, 13467609000117; DAVILA ARAUJO COMERCIO DE VEICULOS LTDA, 0777355800102, 25178782000184; DAY & CARE RECREACAO INFANTIL LTDA, 0774522900133, 23739160000152; DAYA CLÍNICA DE PSICOLOGIA INTEGRAL LTDA, 0748166500169, 04550332000109; DAYANA DE SOUSA RAMOS COMEDIO 035300\*\*\*\*, 0786505100187, 30740157000114; DAYANE CARVALHO DIAS AMANCIO 381DF EI, 0775507300188, 24111978000199; DAYANE DE SOUZA CALDAS BARBEARIA, 0814221800132, 46683671000103; DAYANE RODRIGUES DE FREITAS IMOVEIS EI, 0779844600104, 27071665000142; DAYARA ALMEIDA GUIMARAES ME, 0770306500103, 21442117000103; DAYSE GOMES MOREIRA 271004\*\*\*\*, 0807822600100, 43197418000143; DAYSON DE REZENDE DOS SANTOS - ME, 0779307500100, 26737501000149; DB & C COMERCIO DE BEBIDAS LTDA, 0764313500194, 18114481000121; DB COMÉRCIO VAREJISTA DE ROUPAS E CALÇADOS LTDA ME, 0794965100284, 09150072000270; DB RODRIGUES SERVICOS E EVENTOS LTDA, 0753331600124, 11406986000110; DB S/A COMERCIO DE MOVEIS E ELETRODOMESTICOS, 0788962600189, 09313141008466; DBARROS ELETRICA E HIDRAULICA LTDA, 0773438300173, 23119403000150; DBF SERVICOS EMPRESARIAIS E APOIO ADMINISTRATIVO LTDA, 0814528400119, 46833235000165; DBM CONSULTORIA E PROMOCOES DE EVENTOS LTDA, 0749884400104, 02454287000155; D'BRITO COLCHOARIA LTDA, 0809887400188, 44369066000129; DBS - SOLUCOES CORPORATIVAS LTDA, 0770308900109, 09499085000179; DBS CONSULTORIA EMPRESARIAL E GERENCIAMENTO PREDIAL LTDA, 0777071300166, 24962563000129; DBWARE INFORMATICA



LTDA, 0735446400189, 7262400000173; DC COMERCIAL DE ALIMENTOS LTDA, 0792920600111, 3433565900010; DC COMERCIO DE ARTIGOS DE PAPELARIA - LTDA, 0793450400101, 34616381000150; DC CONSULTORIA EM GESTAO EMPRESARIAL LTDA, 0766627700133, 19413663000166; DC INDUSTRIA DE ARTEFATOS DE MATERIAL PLASTICO LTDA, 0793450500157, 34616412000172; DC PANIFICADORA E COMERCIO DE ALIMENTOS LTDA, 0790250200180, 32885277000135; D'CARAMELO DOCEIRA LTDA, 0809352300153, 44067777000149; D'CASTRO & PAULA COMUNICACAO INTERATIVA LTDA, 0758713200126, 14342035000113; DCC CONSULTORIA DE TI LTDA, 0774444400107, 11496010000186; DCF COMERCIO VAREJISTA LTDA, 0804751700146, 41518474000107; DCG SERVICOS DE EVENTOS E PROMOCOES LTDA ME, 0782136300161, 19452034000145; DCIM TECNOLOGIA LTDA, 0802199700157, 21976685000186; DCM COMERCIAL DE SERVICOS LTDA ME, 0749413300134, 09122794000130; DCOM CONSTRUTORA LTDA, 0790537500170, 03091873000145; D'CRED PROMOTORA DE VENDAS LTDA, 0784376900127, 14239528000122; D'CRIS SALAO DE BELEZA LTDA ME, 0752120500113, 10843887000133; DCS - NTERMEDIACAO E AGENCIAMENTO LTDA, 0761333600165, 15865091000130; DCS 061 CONVENIENCIA LTDA, 0758060000178, 13971159000103; DCS SERVICOS GRAFICOS E COMUNICACAO LTDA, 0793104100154, 34431364000148; DCV FUNERARIA LTDA, 0749374400129, 08909667000113; DD COMERCIO DE ALIMENTOS LTDA, 0781873200196, 28172951000167; DD&W CONSTRUCAO E REFORMAS LTDA - ME, 0766006700150, 19055901000109; DDB BRASIL PUBLICIDADE LTDA, 0793397700282, 60741303000359; DDF ASSET MANAGEMENT LTDA, 0787454900147, 31346112000122; DDIEIX INFORMATICA E PAPELARIA LTDA, 0760606000157, 15434071000170; DDM ACESSORIOS E APARELHOS CELULARES LTDA, 0764761500198, 18360169000118; DDPLUS COMERCIO DE EQUIPAMENTOS E MATERIAIS LTDA ME, 0761180200131, 02528682000135; DDS SOARES REPRESENTAÇÕES COMERCIAIS ME, 0773892900156, 23390954000153; DDS TELCOM SERVICOS DE TELECOMUNICACOES LTDA ME, 0761163800126, 15714619000135; DE AQUINO COMERCIO E REPRESENTACAO DE CONFECÇÕES LTDA, 0801177000197, 39555205000179; DE ASSIS COMERCIAL DE ALIMENTOS E PANIFICADORA LTDA, 0769492300145, 21026601000143; DE CARVALHO OTICA LTDA, 0758137600131, 14026339000171; DE CRIANCA COMERCIO DE CONFECÇÕES LTDA ME, 0753208000181, 11400492000129; DE FARO CARACIOLO SOCIEDADE DE ADVOGADOS, 0810476600110, 44697253000131; DE PAULA COMERCIO DE MATERIAIS ELÉTRICOS LTDA, 0809955900187, 44414004000191; DE PAULA SORVETERIA E CAFETERIA LTDA ME, 0735041300197, 72616774000152; DEANGELISMED CLINICA MEDICA GERAL LTDA, 0810483600111, 44699501000183; DEBIE MUNIZ DE MENEZES 705394\*\*\*\*, 0754437700104, 12248511000106; DEBORA COMERCIO ATACADISTA DE ALIMENTOS LTDA, 0754269200170, 12112161000156; DEBORA DE CASTRO LACERDA E SILVA ME, 0745239100144, 06104457000122; DEBORA DIAS RIBEIRO CAMPOS LOJA DO DECORADOR, 0796475500104, 30581555000216; DEBORA E CARVALHO DROGARIA E PERFUMARIA LTDA ME, 0750348700181, 09546574000134; DEBORA PEREIRA RAMOS 051689\*\*\*\*, 0788516100104, 31900648000148; DEBORA VIEIRA TAVARES ME, 0759504900182, 14820357000120; DEBORAH DART EVENTOS LTDA ME, 0808106500194, 23273759000143; DEBORAH GOMES TEIXEIRA DE CARVALHO 121703\*\*\*\*, 0798319300175, 37329536000165; DEBORAH LOUISE ALVES FADANELLI 040766\*\*\*\*, 0794743700166, 34761061000193; DEBORAH LUCILA GUIMARÃES MARTINS LIVRARIA ME, 0774941600104, 17049906000101; DEBORAH RAQUEL RODRIGUES DE SOUSA 019752\*\*\*\*, 0778217800166, 26078375000168; DEC SERVICIO E CONSULTORIA EM TECNOLOGIA LTDA, 0791409200180, 08365357000185; DECISAO CONSULTORIA E NEGOCIOS LTDA, 07849751000101, 29969423000104; DECOL DISTRIBUIDORA DE EQUIPAMENTOS CENTRO OESTE LTDA, 0755960700147, 12819890000147; DECOR COMERCIO DE ROUPAS LTDA, 0750642900109, 10143688000112; DECORAKANTO MOVEIS E OBJETOS DE DECORAÇÃO LTDA EPP, 0769612900136, 21092513000140; DECORAR DECORAÇÕES E SERVIÇOS LTDA ME, 0745439800263, 00382457000299; DECORE INTERIORES MOVEIS PLANEJADOS LTDA, 0756309800145, 13048158000183; DECORO COMERCIO DE GAS LTDA, 0785308400104, 30144416000144; DECORVIDRO COMERCIAL DE VIDROS LTDA EPP, 07310987000213, 00609842000226; DECRETO ASSESSORIA LTDA, 0773362400130, 23105228000141; DEDETIZADORA CPU LTDA, 0754148000111, 11807813000104; DEDETIZADORA INVERTEC LTDA, 0777952700100, 25683942000142; DEEP SOLUTION BRASIL S/A, 0785408800155, 15072055000265; DEFCON SERVICOS EM TECNOLOGIA DA INFORMACAO LTDA, 0766737200127, 03622235000103; DEF FRANCO SERVICOS DE CONSERVACAO E LIMPEZA LTDA, 0763962100156, 17901649000186; DEGO VEICULOS LTDA, 0770151900111, 21356300000188; DEGUST FIT RESTAURANTE E BUFFET LTDA, 0784647500120, 29788542000152; DEGUSTE COMERCIO DE ALIMENTOS LTDA, 07744709000103, 23721940000175; DEGUSTE INDUSTRIA E COMERCIO DE ALIMENTOS LTDA, 0775492600119, 24084453000101; DEJACI GOMES DE LIMA ME, 0777471400125, 08656212000133; DEISSON GUERRA COIFFEUR LTDA, 0766023800140, 19077877000109; DEIVID LIMA BATISTA 725834\*\*\*\*, 0768178000187, 20190306000165; DEIVISSON PAULINO DOS SANTOS 049206\*\*\*\*, 0772271500133, 22480052000145; DEIVISSON RUDNEI JACOBINA BUENO, 0809912800148, 44385088000182; DEL BEL CONSTRUCAO, ENGENHARIA E SERVICOS LTDA, 0768603400152, 20421508000170; DEL' GADO COMERCIO DE ALIMENTOS LTDA, 0791319800111, 33415659000168; DEL GRANDE INFORMÁTICA E TELECOMUNICAÇÕES, INDÚSTRIA E COMÉRCIO LTDA, 0788480700182, 81785545000152; DELALIBERA PNEUS E RODAS LTDA, 0765903200170, 18987288000103; DELALIBERA PNEUS E RODAS LTDA EPP, 0765903200251, 18987288000286; DELCAR AUTOCENTRO LTDA, 0764556800193, 18252969000115; DELE AUTO PECAS LTDA, 0776050500133, 24416154000127; DELEALPE COMERCIO E SERVICOS DE MOVEIS E INTERIORES LTDA ME, 0759071800101, 14530762000104; DELFOS EMPREENDIMENTOS E PARTICIPACOES LTDA, 0751464700115, 10538396000189; DELI NUNES DE SOUZA ME, 0763132100129, 17395159000155; DELIA GUIMARAES DE ARAUJO ORMOND, 0753745800160, 11743488000163; DELICATELY COMERCIO DE FRIOS LTDA, 0800543500161, 38860510000101; DELICATO BUFFET INFANTIL LTDA, 0784264100137, 29587434000111; DELICE CREPE LANCHONETE LTDA, 0792224700140, 33957923000195; DELICIA DE ESPETOS LTDA, 0763228200140, 17460915000182; DELICIAS DO TRIGO COMERCIO DE PAES LTDA ME, 0759260300106, 14653974000189; DELICIOSA BAR E RESTAURANTE LTDA ME, 0750112300120, 09450013000137; DELIO UNIFORMES LTDA, 0780872600141, 27637268000195; DELIVE LAVANDERIA LTDA, 0787524800103, 07836434000175; DELIVERY EXPRESS ALIMENTOS LTDA, 0786044000199, 30545819000103; Delivery Sapatos LTDA, 0779096800177, 26645607000112; DELIVERY SILVA PASSOS ALIMENTOS LTDA ME, 0781631900188, 28090699000147; DELL ASSESSORIA IMOBILIARIA LTDA, 0787524800103, 07836434000175; DELL GROUP PRODUCOES EVENTOS SP LTDA, 0792921700110, 34336428000121; DELLA RADIO FM LTDA, 0795892500132, 35963649000192; DELMARE MARMORES & GRANITOS LTDA, 0811249300148, 45096215000196; DELMINA DOS SANTOS FERRAZ LTDA, 0760787100143, 15499527000180; DELMIRO R. DA MATA - MANUTENCAO DE EQUIPAMENTOS HOSPITALARES, 0771260300121, 21982836000109; DELPHOS ASSESSORIA EM SEGURANCA LTDA, 0749411200191, 09116795000172; DELTA CERTIFICACAO DIGITAL E NEGOCIOS LTDA, 0807297500170, 42912785000119; DELTA CONSIG LTDA, 0809317600103, 44051087000100; DELTA CONSTRUÇÕES LTDA, 0766980900120, 19625197000182; DELTACRED - PROMOTORA DE CREDITOS LTDA, 0747754000100, 08179292000183; DELTAPLASTIC INDUSTRIA E COMERCIO DE PLASTICOS LTDA EPP, 0756548200173, 13184367000154; DELVAIR APARECIDO DE JESUS PEREIRA 135503\*\*\*\*, 0792588600195, 34154208000187; DEMERVAL ALVES JUNIOR, 0769963400179, 21277656000126; DEMERVAL ALVES JUNIOR ME, 0769963400250, 21277656000207; DEMETRIUS FERNANDES DE LIMA MARTINS LTDA, 0762789200125, 17157062000104; DENILSON REFORMAS E MANUTENCOES DE CONTRUCOES LTDA, 0787307400107, 31264251000107; DENIS BENTO DA SILVA, 0787070900124, 31101245000139; DENIS FRANKLIN BREVES OLIVEIRA, 0766216900155, 19156109000140; DENISE ALVES DE VASCONCELOS REFORMAS E ACABAMENTOS PARA CONSTRUÇÃO ME, 0773895300168, 23390456000100; DENISE MENDES, 0751380400110, 10519410000105; DENISE SERVICOS TECNICOS LTDA, 0804897300177, 41598583000181; DENISON EVANGELISTA ROSAS COMERCIO VAREJISTA DE PRODUTOS ALIMENTICIOS, 0797416000182, 36848142000150; DENIZE FAGUNDES DE OLIVEIRA, 0758159100123, 14049630000165; DENSIQUALITY CLÍNICA MÉDICA E DIAGNÓSTICO LTDA, 0735329600122, 02758847000183; DENTAL ART CLINICA ODONTOLOGICA LTDA ME, 0773263800172, 23028917000108; DENTAL HOME LTDA, 0780183900106, 27271007000102; DENTAL M&A COMERCIO DE PRODUTOS ODONTOLOGICOS LTDA, 0760433400160, 15335646000105; DENTAL PRIME LABORATORIO DE PROTESE DENTARIA LTDA, 0806217400108, 27252157000160; DENTAL SELECT COMERCIO DE PRODUTOS MEDICOS E ODONTOLOGICOS LTDA, 0776889900196, 24842754000157; DENTAL SOBERANA LTDA, 0800415800260, 38503948000213; DENTALCLEAN CLINICA ODONTOLOGICA LTDA., 0742847400166, 04768240000191; DENTE CLINICA CENTRAL LTDA ME, 0734389500177, 72599186000158; DENTE DI LEONE INVESTIMENTOS LTDA, 0812284000110, 43074818000161; DENTISTAS SORRIDENTE ODONTOLOGIA LTDA, 0781547000171, 27994057000100; DENTS MED COMERCIO E ASSISTENCIA TECNICA LTDA, 0780272100105, 03838823000189; DENTS NEWS CENTRO ODONTOLOGICO LTDA, 0792009000182, 33828202000185; DENYA JULIENE TAVARES MOREIRA 026284\*\*\*\*, 0788609300138, 31955995000178; DENYS FEITOSA SIMPLICIO ME, 0763012300139, 07738525000178; DEOCLECIO DA SILVA LIMA 014969\*\*\*\*, 0783830300101, 29304198000189; DEODATO D RODRIGUES EI, 0779675700166, 26952306000131; DEONILIA ALVES DOS SANTOS SILVA 973051\*\*\*\*, 0772024900115, 22359549000100; DEP MINIMERCADO E LANCHONETE LTDA, 0793849600191, 34833168000108; DEPC CONSULTORIA E ASSESSORIA EM ENGENHARIA LTDA, 0765847600199, 18960889000114; DEPIL CORPO COIFFEUR LTDA, 0777021500196, 24931781000104; DEPOSITO DE BEBIDAS E COMERCIO DO CEARA LTDA, 0814609600126, 46875237000117; DEPOSITO DE BEBIDAS III IRMAOS LTDA, 0779169100145, 26660547000107; DEPOSITO DE BEBIDAS JR LTDA, 0768554300102, 20423187000143; DEPOSITO DE BEBIDAS TERESINA LTDA, 0794304900160, 35097700000120; DEPOSITO DE BEBIDAS TORRES LTDA, 0766212100138, 19137938000186; DEPOSITO DE MATERIAIS DE CONSTRUCAO VILA DIMAS LTDA ME, 0731670800117, 01026087000139; DERA ESTUDIOS E PRODUTORA MUSICAL LTDA, 0786273200110, 30619293000150; DERIVAL MOREIRA LOPES MECANICA ME, 0744571100194, 05700165000190; DERLY C.

DA SILVA ME, 0753415800175, 11457792000144; DERMATOLASER CLINICA DE DERMATOLOGIA LTDA, 0780699700135, 27523205000108; DESCON CONTABILIDADE E ASSESSORIA LTDA, 0747271400120, 07728418000169; DESENTUPIDORA EXPRESS LTDA, 0809338300150, 44060513000163; DESENVOLVIMENTO DE PROJETOS LTDA ME, 0752708200106, 11137944000121; DESERET COMERCIO E SERVIÇOS LTDA EPP, 0771063200159, 08765566000116; DESIGN HAIR ISTEFA NE SALAO DE BELEZA LTDA, 07997586000163, 38128662000114; DESIGN THINKING BRANDING SOLUTIONS - CONSULTORIA EMPRESARIAL LTDA, 0773351700110, 23089835000165; DESIGN ZEN DECORACOES LTDA, 0814133700187, 46638330000108; DESIGNER CONSTRUÇÕES E SERVIÇOS DE ACABAMENTOS EM GESSOS LTDA, 0759896400101, 15054474000193; DESIGNIOS COMERCIO E SERVIÇOS LTDA ME, 07499718300146, 09268813000131; DESKONTAO COMERCIO ATACADISTA DE ALIMENTOS E BEBIDAS LTDA, 0802952400224, 34949287000201; DESPACHANTE SALVE JORGE LTDA, 0735555600103, 00712409000130; DESTAK BRASIL EDITORA S.A, 0754734500304, 11216913000328; DESTAK SERVIÇOS DE MANUTENÇÃO DA CONSTRUÇÃO LTDA ME, 0753043000148, 11310584000118; DESTAK TRANSPORTADORA LTDA, 0775205800188, 04672303000101; DESTAKE CABELEIREIROS LTDA, 0735178900173, 24920381000195; DESTAQUE SERVIÇOS DE INSTALAÇÃO DE PAINÉIS PUBLICITÁRIOS LTDA, 0795909800112, 35986491000176; DESTRAVA CREDITO LTDA, 0794900500126, 35427182000166; DETOX JUICE LTDA, 0772246900174, 22504253000135; DETROIT DIESEL LTDA, 0781806000164, 28151601000114; DETTOX COMERCIO VAREJISTA DE COSMÉTICOS LTDA, 0791422200130, 33545556000112; DEU MATCH DISTRIBUIDORA DE BEBIDAS LTDA, 0784013000107, 29333503000160; DEUS CONOSCO ASSESSORIA E CONSULTORIA LTDA, 0776397300179, 24605758000111; DEUSA ACESSÓRIOS PARA CELULAR LTDA, 0773814400183, 23342175000182; DEUSA DECORACOES E ARTIGOS PARA FESTAS LTDA ME, 0749291000115, 09074247000127; DEUSARPI AUTO CENTER LTDA, 0804147500102, 16505936000104; DEUSDELIA LUCIANA FERREIRA 059290\*\*\*\*, 0797077000134, 36401611000199; DEUSDETE GOMES DE SOUSA 751782\*\*\*\*, 0758328200189, 14095633000135; DEUSDETE MARTINS DA SILVA, 0793408300129, 34592880000154; DEUZITA DA DORES DE REZENDE FERREIRA, 0747203700121, 07673493000170; DEVANIR M TRINDADE, 0760673400164, 07481911000127; DEVASSA SERVIÇOS ADMINISTRATIVOS LTDA, 0786455700160, 30778949000188; DEVOCOSTALUC DESENVOLVIMENTO DE APLICATIVOS LTDA, 08038506000150, 41031955000193; DEVINE PNEUS E RODAS LTDA, 0770949700156, 21867345000117; DEXB SERVIÇOS DIGITAIS S.A., 0789470500154, 31036279000278; DEYSE GERALDA GOMES CONCALVES, 0750791000177, 10248898000175; DEYSE M. A. LEANDRO, 0778533500177, 26288784000199; DEYSE M. A. LEANDRO ME, 0778533500258, 26288784000270; DEYSE STEIN CÍLIOS LTDA, 0814048500101, 46593151000100; DEYVISON ANTONIO DE OLIVEIRA, 0794124900189, 34992695000157; DEYVISON DE SOUZA SILVA 047933\*\*\*\*, 0801513100155, 39724050000157; DEYVIT DE SOUZA GURJAO 015257\*\*\*\*, 0777214000179, 25020816000108; DEZ MIL TRANSPORTES LTDA, 0783204200153, 28939876000117; DF - IMOVEIS LTDA, 0810985100174, 44956632000107; DF 001 COMERCIAL DE MATERIAIS PARA CONSTRUÇÕES E LOCACOES LTDA, 0767447400105, 19870934000102; DF ADMINISTRAÇÃO DE BENS LTDA, 0794985500142, 35290194000191; DF ADMINISTRAÇÃO DE CONSORCIOS LTDA, 0769217300121, 20864734000126; DF AGRO COMERCIO PRODUTOS DE GENEROS ALIMENTOS LTDA, 0827432900163, 53647651000134; DF ATELIE PROTESE DENTARIA LTDA-EPP., 0776399200104, 2460551000147; DF BEBIDAS E ALIMENTOS LTDA, 0793902300193, 34862908000126; DF CLINICAS - CLINICA MEDICA E LABORATORIO LTDA, 0798040900113, 37190884000102; DF COMERCIO DE ALIMENTO, MATERIAS DE LIMPEZA E SERVIÇOS DE LOGISTICA LTDA, 0797595200165, 36949362000170; DF COMERCIO DE ARTIGOS DE OTICA LTDA, 0784392700102, 29617596000155; DF COMERCIO DE PRODUTOS AGROPECUARIOS LTDA, 0754726000110, 12528955000103; DF COMERCIO FORRO PVC LTDA, 0755968400142, 12904877000196; DF COMERCIO VAREJISTA DE ARTIGOS DO VESTUARIO, CAMA MESA E BANHO, PAPELARIA, EL, 0796772500150, 36445086000103; DF CONSULTING ASSESSORIA CONTABIL E TRIBUTARIO LTDA, 0802415500157, 38058934000157; DF DIGITAL TECNOLOGIA E INFORMATICA LTDA, 0765674900170, 1888368000102; DF DISTRIBUIDORA DE GAS LTDA, 0781424600162, 27926416000191; DF DISTRIBUIDORA DE PRODUTOS DE LIMPEZA SERVIÇOS E DESCARTÁVEIS LTDA, 0770498100125, 10660500000103; DF EMPREENDIMENTOS HOSPITALARES E PARTICIPAÇÕES LTDA, 0736120900144, 01066494000170; DF FERREIRA DO COUTO DISTRIBUIDORA E TRANSPORTE DE BEBIDAS LTDA, 0751542100150, 10581011000166; DF FITNESS ACADEMIA LTDA, 0766021100176, 19072846000165; DF GRILL CONJUNTO NACIONAL RESTAURANTE LTDA, 0792198800122, 33936102000172; DF HOLDING EMPRESARIAL LTDA, 0751311800121, 10476686000145; DF IMOB CONSTRUTORA E EMPREENDIMENTOS LTDA EPP, 0770800400106, 15522694000102; DF LOCACAO DE VEICULOS LTDA, 0749472300102, 01328642000187; DF MAIS INFORMATICA E COMUNICACOES LTDA, 0754805600152, 12598956000116; DF MANUTENCAO DE MAQUINAS E FERRAMENTAS LTDA, 0785063100154, 29844538000164; DF MED DISTRIBUIDORA DE MEDICAMENTOS DO DISTRITO FEDERAL LTDA, 0752993700133, 06555701000173; DF NATURAL COMERCIO E DISTRIBUIDORA

DE PRODUTOS NATURAIS LTDA, 07740233000114, 10434471000161; DF PARTICIPAÇÕES ASSESSORIA E CONSULTORIA LTDA, 0801358100177, 37171592000114; DF PNEUS LTDA, 0764111000174, 18007783000109; DF REPRESENTACOES COMERCIAIS DE BEBIDAS LTDA, 0794678200109, 35251063000103; DF REPRESENTACOES COMERCIAIS LTDA, 0768181900193, 20277706000102; DF SOLUCOES E ACESSIBILIDADE LTDA ME, 0766452200196, 19271841000161; DF TERRAS REMOÇÕES E ALUGUEIS LTDA, 0754858100103, 12638941000134; DF TOTAL SOLUCOES PRATICAS LTDA, 0776635300146, 24726678000114; DFC EMPREENDIMENTOS E PARTICIPAÇÕES LTDA, 0747945800100, 08293195000117; DFC EMPREENDIMENTOS E PARTICIPAÇÕES LTDA, 0747945800291, 08293195000206; DFLEANDROS COMERCIO E SERVIÇOS DE ALIMENTOS LTDA ME, 0764333000197, 18128375000105; DFLF COMERCIO E REPRESENTACOES LTDA, 0777656900108, 2525810000143; DFLORES FLORICULTURA LTDA, 0785197600143, 30068634000147; DFS MADEIRAS LTDA, 0779677400194, 26952131000162; DG ADMINISTRADORA E CORRETORA DE SEGUROS DE VIDA LTDA, 0740477100167, 03534627000110; DG ATACADO DISTRIBUICAO LTDA, 0775473700146, 12482539000103; DG CARNES S.A.M LTDA, 0786946600157, 30922450000100; DG CONSTRUÇOS LTDA, 0774583100161, 23781505000136; DG MANUTENCAO E SUPRIMENTOS EM INFORMATICA LTDA, 0800218400145, 38382866000187; DG MATERIAIS PARA CONSTRUCAO LTDA, 0777535700159, 25179032000127; DG ORGANIZACAO E REPRESENTACAO LTDA, 0793954600120, 34895344000128; DG10 DATA GLOBAL TECNOLOGIA E INFORMACOES LTDA, 0735395800290, 00658293000360; DGA CONVENIENCIA E MERCEARIA LTDA, 0765914300104, 19000352000175; DGC - DOMINIUM CIMENTOS LTDA, 0782564300275, 08116776001236; DGL - EMPREENDIMENTOS IMOBILIARIOS LTDA - FALILDO, 0750995500186, 10345638000118; DGL EMPREENDIMENTOS IMOBILIARIOS LTDA, 0750995500267, 10345638000207; DGM VENDAS INSTALACOES E SERV EM EQUIP A GAS LTDA, 0731313000110, 32921728000142; DH AUTOKAR VEICULOS LTDA EPP, 0771650900123, 08771890000147; DH COMERCIO VAREJISTA DE FILTROS E SERVIÇOS LTDA, 0767219000110, 19730527000108; DH CONSTRUTORA E NEGOCIOS IMOBILIARIOS LTDA, 0808380700170, 43509084000104; DH DROGARIA E PERFUMARIA LTDA, 0786480900150, 30816055000135; DH PET SHOP LTDA, 0795503600122, 35755325000169; DHARMA CONTABILIDADE LTDA ME, 0749902600157, 09362525000141; DHE SERVIÇOS DE TECNOLOGIA LTDA EPP, 0751515000204, 10561104000200; DHJ COMERCIO DE ALIMENTOS, BEBIDAS E SERVIÇOS DE ENTREGA RAPIDA LTDA, 0805640200186, 42002631000190; DHOBY - CONSULTORIA ELETROTECNICA LTDA, 0745937100140, 06990990000139; DHOMARCOS CASTRO MATEUS MARKETING LTDA, 0783035900137, 28824122000111; DHR COMERCIO DE PRODUTOS COSMÉTICOS LTDA, 0795889000140, 35955098000115; DI CAMARGO SOLUCOES HOSPITALARES LTDA, 0745905500169, 01579523000105; DI ITALIA MASSAS E GRELHADOS LTDA ME, 0764657100189, 18326480000140; DI PAULA SOLUCOES EM LAVANDERIA LTDA, 0761190400184, 15734562000136; DI PAULA SOLUCOES EM LAVANDERIA LTDA, 0761190400265, 15734562000217; DI PAULA SOLUCOES EM LAVANDERIA LTDA, 0761190400346, 15734562000306; DI PAULA SOLUÇÕES EM LAVANDERIA LTDA - EPP, 0761190400427, 15734562000489; DI PRATA SOLUÇÕES LTDA, 0766843800132, 13857004000132; DI PROPOSITO ENTRETENIMENTO LTDA-ME., 0773774700130, 23320722000129; DIAB COMERCIO IMPORTACAO E EXPORTACAO LTDA, 0805856600166, 42114321000167; DIAGNOSE CENTER CLINICA MEDICA LTDA, 0742597700125, 04622021000108; DIAGNOSTICO DA AMERICA S/A, 0747735109355, 61486650098302; DIAGNOSTICOS DA AMERICA S/A, 0747735108464, 61486650078530; DIAGNOSTICOS MEDICO LABORATORIAL LTDA, 0768199900195, 20282896000156; DIAGONAL COMERCIO DE MOVEIS LTDA EPP, 0752854600156, 11200080000145; DIAMANTE - CONSERVACAO, LIMPEZA E SERVIÇOS LTDA ME, 0759407900190, 14759994000139; DIAMANTE COMERCIO DE CARNES BOVINOS, AVES E SUINOS LTDA ME, 0764165300109, 17852873000125; DIAMANTE LICITACOES LTDA, 0819987900163, 49689071000132; DIAMANTE MARKETING E EVENTOS LTDA, 0773114400199, 22968593000117; DIAMEDIS PRODUTO HOSPITALAR LTDA, 0770731500194, 10699237000166; DIAMOND GESTAO DE FRANQUIAS LTDA EPP, 0769058800133, 20765518000123; DIAMOND QUIMICA, CONSTRUCAO COMERCIO E SERV. GERAIS LTDA ME, 0764183100175, 18044010000194; DIANA MOURA NOIVAS LTDA ME, 0763761800134, 17785087000152; DIANA MOURA NOIVAS LTDA ME, 0763761800215, 17785087000233; DIANA P. DA SILVA LTDA, 0793710200123, 23664996000135; DIANA PEREIRA LIMA 071852\*\*\*\*, 0770810100180, 21757210000107; DIÁRIO DOS MUNICÍPIOS DO BRASIL LTDA, 0788440800194, 04616020000142; DIARIO OFICIAL ASSINATURA LEITURA & PUBLICACOES DOALP LTDA EPP, 0745616300233, 01745128000570; DIARIO POPULAR DE SAO PAULO DIGITAL IPTV LTDA, 0806072900202, 37814695000236; DIARIX TECNOLOGIA LTDA, 0784960600111, 29944190000187; DIAS & CLARO LTDA-ME., 0771975700107, 22350035000193; DIAS AUTO CENTER LTDA, 0750502200147, 09618957000170; DIAS COMERCIO ATACADISTA DE PRODUTOS PARA SAUDE E CORRELATOS LTDA, 0793094600125, 34426476000100; DIAS COMERCIO DE PRODUTOS INFANTIS LTDA, 0777293200125, 25065394000197; DIAS COMERCIO DE VEICULOS LTDA, 0814199200107, 46671216000100; DIAS E RODRIGUES SERVIÇOS DE COMUNICACOES LTDA-ME, 0757858500173, 13872578000180; DIAS LIMA SAUDE LTDA, 0813921100127, 46529370000111;

DIAS RANGEL PLANEJAMENTO,CONSULTORIA E EVENTOS LTDA ME, 0750387900196, 09550710000160; DIAS RUCHELLI ENGENHARIA INTELIGENTE LTDA, 0785932500165, 30511536000132; DICAL MULTISERVICOS LTDA, 0816447800253, 44919795000292; DIDA CABELEIREIROS LTDA, 0814265000123, 07889095000195; DIDATICA EDUCACAO INSTITUTO DE ENSINO PROFISSIONALIZANTE LTDA, 0778068000104, 26009240000140; DIEGO BORGES GOMES LTDA, 0779209500173, 26687789000194; DIEGO CAMARGOS FERREIRA DA SILVA, 0777634700130, 25235229000136; DIEGO DE SOUSA DANTAS ME, 0760831900154, 15583485000160; DIEGO DE SOUZA MAGALHAES, 0793342600138, 30121082000193; DIEGO DIAS RODRIGUES ME, 0764410600130, 18171518000153; DIEGO ESCOSTEGUY ZERO LTDA, 0794364200106, 35134896000186; DIEGO FERREIRA DAMASCENO 029801\*\*\*\*, 0768454300178, 20324704000127; DIEGO GASPAR ROCHA GONSALVES LTDA, 0769076800115, 20792017000136; DIEGO MANOEL ALVES TEIXEIRA, 0779870100164, 27082026000182; DIEGO MARTINS DA SILVA, 0790855400188, 33269447000110; DIEGO MARTINS DOS SANTOS NUNES - ME, 0763440000109, 17583704000137; DIEGO MOURA BRITO 011410\*\*\*\*, 0784819300158, 29811707000160; DIEGO OLIVEIRA DE SOUSA 011148\*\*\*\*, 0776962400151, 24855425000140; DIEGO PROCOPIO DE SOUSA SANTOS, 0794379600180, 35142958000100; DIEGO RIBEIRO DOS SANTOS COMERCIO DE ROUPAS ME, 0781298300185, 27871089000118; DIEGO ROBERTO GONCALVES CABRAL 013138\*\*\*\*, 0784040900164, 29333164000112; DIEGO RODRIGUES DA SILVA 038007\*\*\*\*, 0788935600106, 32107076000107; DIEGO RODRIGUES DE OLIVEIRA E SILVA 017143\*\*\*\*, 0779393900176, 26736062000150; DIEGO RODRIGUES REZENDE 052859\*\*\*\*, 0775612900149, 24148451000139; DIEGO SERGIO DE ALMEIDA E CIA LTDA, 0778638300119, 26333956000107; DIEGO SOARES CORRETORA DE SEGUROS LTDA, 0802166600153, 40082452000184; DIEGO VICTOR RAMALHO SANTOS ME, 0767430500101, 19468098000134; DIFUSAO DA ARTE LTDA, 0810227800131, 44570111000109; DIGESTO - CONSULTORIA E ASSESSORIA LTDA ME, 0783283500163, 28984034000187; DIGIDATA CONSULTORIA E SERVIÇOS DE PROCESSAMENTO DE DADOS LTDA, 0787745000142, 79193363000140; DIGIMAPS COMERCIO E SERVICOS LTDA ME, 0759266700106, 14665187000157; DIGITA - SERVICOS DE CONSULTORIA LTDA ME, 0754760100148, 37068582000158; DIGITAL CONSTRUTORA E INCORPORADORA LTDA, 0779767600192, 27021472000187; DIGITAL DISTRIBUIDORA COMERCIO E SERVICOS LTDA, 0763465100158, 03452072000168; DIGITAL EMPREENDIMENTOS EDUCACIONAIS LTDA, 0793827800210, 34821484000232; DIGITAL MASTERS LTDA, 0753169200120, 11367824000110; DIGITAL PAPER LTDA., 0786832600107, 26201167000104; DIGITAL PARTICIPACOES LTDA, 0784275600195, 29563405000110; DIGITAL PLOTTER GRAFICA LTDA, 0759028800146, 14514241000163; DIGITAL PRESS LTDA, 0804192700174, 41221237000180; DIGITAL PRIME ASSESSORIA DE SEGUROS E CORRESPONDENTES LTDA, 0787653500130, 31447082000140; DIGITAL STRATEGY TECNOLOGIA DA INFORMACAO LTDA, 0804156300196, 26208565000152; DIGITAL TELECOMUNICACOES LTDA, 0787956200192, 31568333000145; DIGITAL VIRGO DO BRASIL SERVICOS DE CONTEUDO DE INFORMACAO LTDA, 0808614100158, 11925998000151; DIGITAL.COM COMERCIO DE ELETRONICOS LTDA ME, 0753774100147, 11818075000109; DIGITALE SYSTEMS TECNOLOGIA LTDA, 0809242200138, 30066218000100; DIGITEL COMERCIO E PRESTAÇÃO DE SERVIÇOS LTDA, 0786440800155, 04003376000109; DIGITOWER EMPREENDIMENTOS E INVESTIMENTOS LTDA ME, 0758157900173, 26675256000192; DIGITRAN SERVICOS LTDA, 0743347200131, 05037954000192; DIJALMA VAZ ROSA JUNIOR, 0759210700143, 14637259000152; DIL SERVICOS DE PESQUISAS LTDA, 0784524500199, 29717629000139; DILANE COMERCIO DE ALIMENTOS E UTILIDADES DO LAR LTDA EPP, 0751284400172, 10460935000104; DILERMANDO JOSE S JUNIOR, 0789745500150, 40890832000145; DILIGENCIA CONTABILIDADE GERENCIAL LTDA, 0751085100101, 10338223000117; DILL RESTAURANTE LTDA, 0801050800107, 39466962000176; DILMAR RODRIGUES DOS SANTOS QUEIROZ MECANICA LTDA, 0804459200155, 41364636000108; DILSO NOLETA FEITOSA ME, 0756663000130, 38046116000134; DIMAIO INDUSTRIA DE ALIMENTOS LTDA, 0785908700133, 30363616000198; DIMANAR COMERCIO DE PRODUTOS DESCARTAVEIS LTDA ME, 0754399200103, 33442872000169; DIMAS A WINKELMANN CENTRO AUTOMOTIVO, 0800486000142, 38649647000111; DIMAS TRANSPORTES E TURISMO LTDA, 0763634700181, 17709094000175; DIMATTEU VEICULOS LTDA, 0777910800114, 25420865000138; DIMENSOES CONSULTORIA E ASSESSORIA - LTDA, 0773983000107, 23438715000126; DIMITRY PARTICIPACOES E EMPREENDIMENTOS LTDA, 0813680600194, 13316669000139; DINA MARIA JO - ME, 0751554500107, 01264522000163; DINALVA RODRIGUES DE CARVALHO, 0730443500378, 26990762000338; DINAMICA ADMINISTRACAO, SERVICOS E OBRAS LTDA, 0771515200100, 00332833000150; DINAMICA ENGENHARIA LTDA, 0734537300227, 00229427000247; DINAMICA HOLDING E ADMINISTRACAO DE BENS LTDA, 0803941500131, 41080187000168; DINASTIA MARINHO HOLDING LTDA, 0804371500102, 41320308000100; DINIZ & VIEIRA LTDA ME, 0735811200148, 00982022000102; DINIZ COMERCIO DE PRODUTOS FARMACEUTICOS E HOSPITALARES LTDA, 0764614600171, 18269007000179; DINIZ COMERCIO E SERVICOS DE ESCAPAMENTO LTDA, 0758518700174, 14234583000120; DINIZ GESSO ARTE EM DECORAÇÕES LTDA ME, 0757647200170, 13828869000170;

DINIZ INDUSTRIA E COMERCIO DE CONFECÇOES LTDA, 0734033400180, 00731745000120; DINOS BAR COMERCIO E DISTRIBUIDORA DE BEBIDAS LTDA, 0785298400107, 30128115000127; DIOBER CONFECÇOES LTDA ME, 0764637500122, 18309036000117; DIOGO ARTHUR RAMALHO DA SILVA 071564\*\*\*\*, 0795220900141, 35598214000196; DIOGO BENICIO FERAZ 031404\*\*\*\*, 0773185100120, 17932180000142; DIOGO DE OLIVEIRA MELO - TREINAMENTO E DESENVOLVIMENTO PROFISSIONAL ME, 0766669300150, 19420220000100; DIOGO GOMES DA COSTA, 0779930300156, 27044384000109; DIOGO PEREIRA MACIEL 001906\*\*\*\*, 0786639300105, 30783587000113; DIOGO PHILIPPE ALVES RIBEIRO 007377\*\*\*\*, 0779948100140, 27045738000121; DIOLANDA DA SILVA LIMA ME, 0752143100103, 10843146000152; DIOMACI FRANCISCO DE SOUZA 620353\*\*\*\*, 0776184100130, 24440594000110; DION ROBERT COSTA SILVA ME, 0754033600159, 11986097000170; DIONE DE CARVALHO, 0816610900150, 04978448000135; DIONE DO S DA SILVA GOMES, 0794373200199, 12298388000138; DIONE F. PAIVA LTDA, 0786472400136, 30820582000113; DIONE FERREIRA MUNIZ, 0796434100101, 36293597000157; DIONES & REGIS MANUTENCAO AUTOMOTIVA LTDA ME, 0769465400126, 01443428000171; DIONICE CRUZ SILVA ME, 0748983200156, 08912618000130; DIORGILA SOARES XISTO BARROS, 0799754500121, 38126401000165; DIOXIL - INDUSTRIA DE MANUFATURA REVERSA LTDA, 0752348900128, 10944848000122; DIPLOMATA COMERCIO VAREJISTA DE MATERIAL ELETRICO LTDA, 0793085600134, 34422040000143; DIPLOMATA CONFECÇOES E ALUGUEL DE ROUPAS LTDA, 0744182200112, 05482950000113; DIPLOMATA EMPREENDIMENTOS IMOBILIARIOS LTDA, 0777003900129, 33447145000194; DIPLUS FACILITIES PRESTACAO DE SERVICOS DE CONSULTORIA E ASSESSORIA LT, 0784579300191, 29733437000116; DIRECAO CONSTRUTORA E INCORPORADORA LTDA, 0796266200108, 36239230000155; DIRECAO SOCIEDADE EDUCACIONAL LTDA, 0731270100126, 26413617000122; DIRECAO SOCIEDADE EDUCACIONAL LTDA, 0731270100398, 26413617000203; DIRECIONAL CONSTRUÇOES, SERVICOS, REFORMAS, LOCACOES, TRANSPORTES E TURISMO LTDA, 0768106700115, 20165366000128; DIRETA ASSESSORIA ECONOMICA & INFORMATICA LTDA, 0801230900142, 00175318000103; DIRETA CORRESPONDENTE DE NEGOCIOS IMOBILIARIOS LTDA, 0764167200136, 17555165000122; DISBRACOMP INFORMATICA LTDA, 0771702800108, 22309438000199; DISBRAVE ADMINISTRADORA DE CONSORCIOS LTDA, 0731985200132, 01659838000154; DISBRAVE COMBUSTIVEIS LTDA, 0735162700234, 00543213000240; DISBRAVE COMBUSTIVEIS LTDA, 0735162700404, 00543213000402; DISBRAVE COMBUSTIVEIS LTDA, 0735162700668, 00543213000674; DISBRAVE COMERCIO DE AUTOMOVEIS LTDA, 0764764000153, 18376959000191; DISBRAVE COMERCIO DE AUTOMOVEIS LTDA, 0764764000234, 18376959000272; DISBRAVE COMERCIO DE AUTOMOVEIS LTDA, 0764764000315, 18376959000353; DISBRAVE CONVENIENCIA ESTRUTURAL LTDA, 0749673400163, 09252884000146; DISCALBRAS REPRESENTACAO COMERCIAL DE CALCADOS LTDA, 0769932600125, 04446568000191; DISCOUNT CARD - EMPRESA DE ASSIS. E PREST.DE SERV.MEDICO-ODONT.LTDA ME, 0771169300106, 02104436000156; DISFREIO DISTRIBUIDORA DE FREIOS LTDA ME, 0754935900156, 38009924000121; DISK BOMBA LANCHONETE E RESTAURANTE LTDA ME, 0753437500174, 11544618000139; DISK ENTREGA DISTRIBUIDORA DE BEBIDAS LTDA, 0774156900112, 23507235000170; DISK ENTULHO PONTUAL COMERCIO DE MATERIAIS PARA CONSTRUÇÃO LTDA, 0769740500165, 05282943000178; DISK ENTULHO SANTA LUZIA LTDA, 0764103700103, 18009907000187; DISNEY FREIRE SILVA, 0764108200168, 18010741000119; DISOUZAZ COMERCIO DE ALIMENTOS LTDA ME, 0763312800196, 17487242000154; DISPARA MIDIA NEGOCIOS DIGITAIS LTDA, 0796152200150, 36130210000141; DISPATCH BRASIL COMERCIO DE PRODUTOS DE BELEZA E SERVICOS LTDA, 0772958500179, 22875646000155; DISTAK AUTO PE,AS LTDA, 0744209800107, 33504689000140; DISTAK LOGISTICA LTDA, 0772831500150, 13225739000143; DISTRAL VIDROS PROJETOS, INSTALACOES E ALUGUEL DE MAQUINAS LTDA, 0806995100136, 42734415000139; DISTRIBUIDOR MIL ALIMENTOS LTDA, 0778710600179, 26411286000191; DISTRIBUIDORA AGUAS CLARAS LTDA, 0772405600170, 22590054000197; DISTRIBUIDORA AJS LTDA, 0771384200153, 22060878000155; DISTRIBUIDORA ATACAGELA LTDA, 0781449700110, 27965450000175; DISTRIBUIDORA BRASIL DE ALIMENTOS LTDA, 0759546000120, 14862413000190; DISTRIBUIDORA BRASILEIRA DE VEICULOS S/A, 0733284500365, 00001388000307; DISTRIBUIDORA CAVALCANTE LTDA, 0769077900113, 20793770000146; DISTRIBUIDORA COLD BEER LTDA, 0792697700166, 34209922000188; DISTRIBUIDORA DE AGUA E POLPAS ALADIM LTDA, 0750674300174, 10173124000122; DISTRIBUIDORA DE ALIMENTOS E TRANSPORTADORA AGUIA LTDA, 0782068000170, 28318867000109; DISTRIBUIDORA DE ALIMENTOS RLR LTDA ME, 0768982200173, 20730150000168; DISTRIBUIDORA DE BEBIDA ELITE LTDA, 0771984900105, 22360935000111; DISTRIBUIDORA DE BEBIDA JJJ LTDA, 0792500200110, 04398836000147; DISTRIBUIDORA DE BEBIDA PODER DA AGUIA LTDA ME, 0773779100131, 23093286000100; DISTRIBUIDORA DE BEBIDAS ALMEIDA LTDA, 0805487000180, 41920641000141; DISTRIBUIDORA DE BEBIDAS AMIGOS DE BAR II LTDA, 0791531100101, 33601088000156; DISTRIBUIDORA DE BEBIDAS ARAUJO LTDA, 0759471000188, 14797728000109; DISTRIBUIDORA DE BEBIDAS BELAMAR LTDA, 07806571000172;

27463289000131; DISTRIBUIDORA DE BEBIDAS BOTELHO LTDA - ME, 0751426000187, 10533021000126; DISTRIBUIDORA DE BEBIDAS BRASIL LTDA, 0764694200140, 18270907000136; DISTRIBUIDORA DE BEBIDAS CANABRAVA LTDA, 0775509400120, 24122562000176; DISTRIBUIDORA DE BEBIDAS CAPITAL DF LTDA, 0760697300160, 15511873000136; DISTRIBUIDORA DE BEBIDAS CARREIRO LTD, 0747230300180, 07689429000187; DISTRIBUIDORA DE BEBIDAS COLOMBO ROCHA & COSTA LTDA ME, 0771693500194, 22288392000179; DISTRIBUIDORA DE BEBIDAS E ALIMENTOS CANADA LTDA, 0778478600179, 26263531000160; DISTRIBUIDORA DE BEBIDAS E CONVENIENCIA PARAISO LTDA, 0806397600135, 42416320000177; DISTRIBUIDORA DE BEBIDAS E DOCES CENTRAL LTDA ME, 0779505500174, 26840386000133; DISTRIBUIDORA DE BEBIDAS EF BRASILIA LTDA, 0790427200148, 32980057000190; DISTRIBUIDORA DE BEBIDAS F CHAVES LTDA, 0773455800189, 23169982000145; DISTRIBUIDORA DE BEBIDAS GELO NA HORA LTDA ME, 0768711500189, 20539600000130; DISTRIBUIDORA DE BEBIDAS KRAN LTDA, 0763457600180, 17590037000110; DISTRIBUIDORA DE BEBIDAS LOPES LTDA ME, 0760445800109, 15354074000101; DISTRIBUIDORA DE BEBIDAS MARANHENSE LTDA - ME, 0753787700148, 11822395000124; DISTRIBUIDORA DE BEBIDAS PACHECO LTDA, 0782889700191, 28771510000181; DISTRIBUIDORA DE BEBIDAS PISTAO SUL LTDA, 0785522800185, 30264994000114; DISTRIBUIDORA DE BEBIDAS POINT DA PINGA LTDA, 0806484800108, 42460049000177; DISTRIBUIDORA DE BEBIDAS PREMIUM BEER LTDA, 0786345900105, 30680196000173; DISTRIBUIDORA DE BEBIDAS RESENHA LTDA, 0802968700117, 40521336000114; DISTRIBUIDORA DE BEBIDAS ROGER'S LTDA, 0779723500109, 27004588000108; DISTRIBUIDORA DE BEBIDAS ROTA 69 LTDA ME, 0770676900157, 17204583000175; DISTRIBUIDORA DE BEBIDAS SANTANA 01 LTDA, 0782994500113, 28836030000151; DISTRIBUIDORA DE BEBIDAS SATÉLITE LTDA, 0784706500160, 00021212000155; DISTRIBUIDORA DE BEBIDAS TLL LTDA, 0774190500172, 23548331000166; DISTRIBUIDORA DE BEBIDAS TOP LTDA, 0782226200107, 28385619000180; DISTRIBUIDORA DE BEBIDAS VEREDAS LTDA, 0779845300198, 27070647000146; DISTRIBUIDORA DE BEBIDAS VIRA LATAS, 0784728800190, 29834303000191; DISTRIBUIDORA DE BEBIDAS WILLIAM E MATHEUS LTDA ME, 0765353000182, 18609006000126; DISTRIBUIDORA DE CARNES E BEBIDAS CRUZEIRO LTDA, 0781803800160, 28152507000180; DISTRIBUIDORA DE CARNES E BEBIDAS MATAZUL LTDA, 0779603400158, 26925390000102; DISTRIBUIDORA DE COSMETICOS SAO PAULO LTDA, 0793847100124, 34831960000115; DISTRIBUIDORA DE DOCES BRASIL LTDA - ME, 0759475900159, 14797389000152; DISTRIBUIDORA DE FRIOS DA CAPITAL LTDA, 0766969200185, 10527250000138; DISTRIBUIDORA DE FRUTAS E VERDURAS PEPPER LTDA, 0764430100133, 18197691000120; DISTRIBUIDORA DE FRUTAS MAIS SABOR LTDA, 0782437300195, 28487350000143; DISTRIBUIDORA DE FRUTAS P & N LTDA, 0800628700157, 39154635000189; DISTRIBUIDORA DE FRUTAS RIO CLARO LTDA, 0780681800197, 27544138000108; DISTRIBUIDORA DE FRUTOS DO MAR VALENCA LTDA, 0807250500106, 42886967000162; DISTRIBUIDORA DE GAS IPE LTDA, 0752406500280, 08367196000320; DISTRIBUIDORA DE GAS MJM LTDA, 0753911000190, 11900135000120; DISTRIBUIDORA DE LATICINIOS MARIANO LTDA, 0731112900105, 37146701000143; DISTRIBUIDORA DESCONTOA LTDA, 0765852000170, 18947582000183; DISTRIBUIDORA E CERVEJARIA MARTINS LTDA, 0777781200132, 25303227000137; DISTRIBUIDORA E COMERCIAL DE BEBIDAS MUNDO DAS AGUAS LTDA, 0784646300178, 29787072000102; DISTRIBUIDORA E COMERCIO DE BEBIDAS LTDA, 0813283300151, 46199114000103; DISTRIBUIDORA E CONVENIENCIA DE BEBIDAS TEM DE TUDO LTDA, 0770146800155, 02072279000144; DISTRIBUIDORA E MERCADO DELTA LTDA ME, 0764407700170, 11283261000182; DISTRIBUIDORA E MERCEARIA MENEZES LTDA, 0784416400162, 29525215000108; DISTRIBUIDORA E RESTAURANTE O NORDESTINO LTDA, 0778065600194, 26009313000102; DISTRIBUIDORA FDA TWO DE LATICINIOS E ALIMENTOS LTDA, 0762955500154, 17286707000109; DISTRIBUIDORA GISELLI DF DE CERAMICAS E ACABAMENTOS LTDA ME, 0760122900179, 15182692000103; DISTRIBUIDORA INDUSTRIA E COMERCIO AMAZONAS LTDA, 0751311700178, 10476360000118; DISTRIBUIDORA MARTINS DE PRODUTOS NATURAIS LTDA, 0770069300165, 21295468000120; DISTRIBUIDORA MARTINS MELO LTDA ME, 0761959200157, 16724318000155; DISTRIBUIDORA MONTE AZUL LTDA, 0795530200180, 02468454000117; DISTRIBUIDORA NANDO LTDA, 0773472600109, 23196463000176; DISTRIBUIDORA NEW POINT - COMERCIO DE BEBIDAS LTDA, 0799558700164, 38014376000128; DISTRIBUIDORA OPTICAL AMERICAN LTDA, 0805407600118, 41879718000187; DISTRIBUIDORA ORIENTE LTDA, 0742150500149, 04394079000133; DISTRIBUIDORA PAIXAO LTDA, 0777558900170, 25207941000121; DISTRIBUIDORA PINGUIM COMERCIO DE BEBIDAS LTDA, 0766203600115, 19141474000181; DISTRIBUIDORA PULSO COMERCIO DE ALIMENTOS LTDA, 0766228400101, 19161229000136; DISTRIBUIDORA QUEIROZ COMERCIO DE BEBIDAS LTDA, 0772530500126, 22621906000166; DISTRIBUIDORA TARSO COMERCIO, IMPORTACAO E EXPORTACAO DE MATERIAIS ELETRICOS LT, 0797433000110, 04609950000330; DISTRIBUIDORA ZUMBI DOS PALMARES LTDA ME, 0765608500266, 18816300000290; DISTRIBUIDORES BARUC LTDA, 0785068300194, 29866499000104; DISTRICOL DISTRIBUIDORA DE COSMETICOS LTDA, 0807442400169, 02731263000104; DISTRICT SHOES LTDA, 0775634700100, 24153170000174; DISTRIFARMA DROGARIA LTDA, 0772638200158, 22703494000103; DISTRIPAN COMERCIO ATACADISTA DE PRODUTOS ALIMENTICIOS LTDA, 0752662100171, 11110978000122; DISTRITAL INFORMACOES CADASTRAIS LTDA ME, 0757185100218, 72607880000331; DISTRITAL INFORMACOES CADASTRAIS LTDA ME, 0757185100307, 72607880000412; DISTRITAL INFORMACOES CADASTRAIS LTDA ME, 0757185100480, 72607880000501; DISTRITAL MODAS COMERCIO DE ROUPAS LTDA, 0811641700101, 45315954000121; DISTRITAL TERCEIRIZADORA E CONSTRUTORA LTDA, 0804132700151, 41184713000130; DISTRITO CAR MULTIMARCAS LTDA, 0761671300136, 16577211000121; DISTRITO FEDERAL PECAS LTDA ME, 0744011500154, 05376498000105; DISTRITO PATRIMONIAL SEGURANCA VIGILANCIA E CONSERVACAO LTDA, 0785407400196, 30175521000140; DISVECO LTDA, 0752686700748, 02971360001804; DIVA ACOUGUE LTDA, 0784015800127, 29427346000152; DIVA RAMOS DA ROCHA - ELETROTEEK REFRIGERACAO, 0748770200124, 08829195000199; DIVAL ENGENHARIA LTDA, 0742501200150, 01417904000180; DIVANCHY LINGERIE LTDA - ME, 0752729100178, 38054995000146; DIVAS COMERCIO DE CONFECcoes LTDA, 0794098400110, 10366330000159; DIVAS E MUSAS SALAO DE BELEZA LTDA, 0808194200163, 43404497000116; DIVINA PARME PARMEGIANA E GRELHADOS LTDA, 0805267200163, 41802285000161; DIVINO NICOLITCH LUIS, 0780577900156, 27397593000128; DIVISORA DE AGUAS ENGENHARIA E SERVICOS LTDA, 0759365800133, 01605179000173; DIVIWALL COMERCIO DE DIVISORIAS E GESSO LTDA, 0767832400152, 20053839000103; DIVOCO SALAO E BOUTIQUE LTDA ME, 0760239800107, 01071548000195; DIVULGA NEWS COMERCIO DE APOSTILAS PARA CONCURSOS LTDA ME, 0765379200138, 18701880000199; DIVUS ID ALIMENTACAO LTDA, 0782284500193, 28413971000182; DIWAL SERVIÇOS COMERCIAIS LTDA, 0779806900112, 11035816000177; DIX ESCOLA DE IDIOMAS LTDA, 0774923800130, 23879478000139; DIX ESCOLA DE IDIOMAS LTDA, 0774923800210, 23879478000210; DIZUS PIZZARIA LTDA, 0809046200163, 43893380000143; DJ ACABAMENTOS E REPAROS 334DF LTDA, 0777607600104, 25217453000103; DJ CREDITOS LTDA, 0788082200198, 31654467000189; DJ EDITORA E GRAFICA LTDA, 0736025800197, 01194296000191; DJ LOGISTICA E TRANSPORTES LTDA, 0754454600180, 12302419000187; DJ MATERIAL DE CONSTRUCAO E REFORMAS LTDA ME, 0771420900164, 22081917000109; DJ TRANSPORTE E LOGISTICA LTDA ME, 0780326200196, 27314135000188; DJALMA COMERCIO DISTRIBUICAO E LOGISTICA LTDA, 0780935100191, 16367822000145; DJALMA COSTA FERREIRA ME, 0742569300193, 00026286000184; DJANE GOMES DA S FREIRE, 0792113000177, 33883811000137; DJC COMERCIO VAREJISTA DE PECAS NOVAS E USADAS PARA AUTOMOVEIS LTDA, 0765448500174, 18736151000178; DJCS ASSESSORIA E CONSULTORIA CONTABIL LTDA, 0782086500120, 28248543000141; DJENANE PATRICIA DE SIQUEIRA 898804\*\*\*\*, 0790895700190, 33215036000141; DJM COMERCIAL DE CALCADOS LTDA, 0753397800121, 11505515000160; DJR GASTRO, SALA & BAR LTDA, 0787299800105, 31252342000122; DJS COMERCIO DE ARTIGOS DO VESTUARIO LTDA, 0769083800117, 20795460000160; DJW COMERCIO DE PRODUTOS DE LIMPEZA LTDA - ME, 0764564300161, 07441567000142; DK COMERCIO DE EMBALAGENS LTDA ME, 0754122400198, 12052959000150; DK GESSO COMERCIO E SERVICOS LTDA, 0770882600104, 21837847000103; DKF PRODUTOS AGROPECUARIOS LTDA, 0808886800133, 2980263000130; DKM SERVICOS E APOIO ADMINISTRATIVO LTDA, 0786632300193, 21840611000118; DL CELULAR LTDA EPP, 0765624900192, 18833914000107; DL CLINICA MEDICA LTDA, 0793240900183, 34515638000187; DL GAMA SERVICOS DE BUFFET LTDA, 0813579700197, 46346564000181; DL GESSO E REFORMAS LTDA, 0813331400165, 3033778000100; DL MULTIMARCAS LTDA, 0759391600154, 14744897000172; DL ROSENFIELD ASSESSORIA E INCORPORADORA LTDA, 0801829500161, 05361057000210; DL SANTOS COMERCIO E REPRESENTACOES LTDA, 07724117000180, 01675741000135; DLA - AGROPECUARIA LTDA, 0794748500181, 35351590000181; DLA COMERCIO VAREJISTA DE ELETRONICOS LTDA, 0763893900110, 17874091000197; DLASOUZA COMERCIO E INFORMATICA LTDA, 0803402400149, 40768447000120; DLEON MINERADORA LTDA, 0774835400113, 70997689000156; DLL CORRETORA EMPREENDIMENTOS IMOBILIARIOS LTDA, 0773975800191, 23435397000140; DLLUCAS MODAS VESTUARIO LTDA, 0772455700100, 22609659000182; DLURDES RESTAURANTE, PIZZARIA E COMERCIO DE ALIMENTOS LTDA, 0794335400143, 35117653000130; DLW ACADEMIA LTDA ME, 0766420500151, 19274425000117; DM - VIDRACARIA LTDA, 0768203800161, 20291586000106; DM COMERCIO DE MOLAS LTDA, 0762695300100, 00571901000133; DM ENTRETERIMENTOS, CHOPPERIA E EVENTOS LTDA EPP, 0770144700102, 21347609000101; DM M SERVICOS ADMINISTRATIVOS LTDA, 0801134800140, 39523693000132; DM OPTICA LTDA ME, 0778287700160, 20876179000152; DM TRANSPORTES LTDA, 0774925300150, 23881101000144; DM UNIFORMES COMERCIO DE ROUPAS LTDA, 0789012100109, 72628522000143; DMC CONSULTORIA E ASSESSORIA EMPRESARIAL LTDA, 0756561300186, 13211327000154; DMC CULINARIA JAPONESA LTDA, 0777738400184, 25288681000166; DMILTON ESQUADRIAS E FERRAGENS LTDA, 0770600300108, 21632599000156; DMM SERVICO E INTERMEDIACAO DE NEGOCIOS LTDA, 0804037500140, 41132357000100; DMORAES COMERCIO DE CALCADOS LTDA, 0753370200107, 11490286000157;

DMR ODONTOLOGIA LTDA ME, 0758133500108, 14019180000168; DMSS TECNOLOGIA E MARKETING LTDA, 0794472900156, 35289619000142; DMVA REPRESENTACAO COMERCIAL LTDA, 0811856100109, 45436547000172; DN CONSULTORIA LTDA - EPP, 0764840700106, 05806819000164; DN LANCHONETE, BAR E DISTRIBUIDORA LTDA, 0776213800149, 24504390000103; DN3 SOLUCOES CORPORATIVAS EM TECNOLOGIA LTDA, 0766219100150, 02341627000131; DNOM SERVICO E INTERMEDIACAO DE NEGOCIOS LTDA, 0804037400197, 41132322000171; DNP LOTERIA LTDA, 0779149800150, 26645285000101; DO REINO RESTAURANTE E LANCHONETE LTDA, 0780564800123, 02709937000166; DO VALE MULTIMARCAS COMERCIO DE CALCADOS, CONFECOES E IMPORTACAO LTDA, 0777920700104, 25453211000100; DOC BAR RESTAURANTE E LANCHONETE LTDA, 0771162500100, 21920500000111; DOCE MINAS ALIMENTOS LTDA ME, 0744800100170, 00665109000148; DOCE PRESENTE - CAFÉ E NOVIDADES LTDA-ME, 0745766100159, 06865310000155; DOCE TRAVESSURA FESTAS LTDA ME, 0763125300134, 17401898000102; DOCE VINGANÇA FESTAS E FANTASIAS LTDA-ME, 0750647600162, 10143579000103; DOCHA & EPISTEME PROJETO E PESQUISA LTDA, 0745302600110, 06139779000107; DOGCAT - ASSISTENCIA A SAUDE VETERINARIA LTDA, 0799665300178, 38075740000160; DOGUA IMPORTADORA E COMERCIALIZADORA DE BEBIDAS LTDA, 0819153500133, 49307542000109; DOIS AMIGOS COMERCIO E TRANSPORTES DE ALIMENTOS LTDA, 0798475400190, 37419636000182; DOIS IRMAOS BMM GESTAO DE AGRONEGOCIO E ADMINISTRACAO PATRIMONIAL LTDA, 0811704700120, 45348234000162; DOIS IRMAOS LENTES DE CONTATO LTDA ME, 0775685800187, 24218524000111; DOIS IRMAOS TRANSPORTE E TURISMO LTDA, 0762804200135, 09600811000106; DOIS MODULOS CONSTRUTORA LTDA, 0756761700153, 13313130000126; DOISVE NEGOCIOS EM MINERACAO LTDA, 0763479100171, 17612294000105; DOLAR FURADO AGUAS CLARAS RESTAURANTE LTDA, 0795887000151, 35950752000106; DOLCE BELEZZA SERVICOS DE TRATAMENTO DE BELEZA LTDA ME, 0747948300176, 08303860000106; DOLCE FAR NIENTE AGUAS CLARAS RESTAURANTE LTDA, 0795887100105, 35950835000197; DOLCE GELATTO GELATERIA LTDA ME, 0765509900118, 18752567000180; D'OLIVEIRA CONSTRUCAO LTDA, 0808404100160, 43521643000193; DOLL MAKERS - PRODUCAO EM 3 DIMENSAO LTDA, 0815458700184, 47324103000170; DOLLA'S CONVENIENCIA E BAR LTDA, 0813510800117, 46312041000114; DOLO LOCADORA DE VEICULOS ESPECIAIS LTDA, 0801907900142, 39936311000100; DOLORES MARTINS SANTOS SIMAO 007573\*\*\*\*, 0799457000108, 37958885000146; DOM ASSESSORIA E CONSULTORIA EMPRESARIAL LTDA, 0789183700151, 31611462000179; DOM BOSCO COMERCIO DE EQUIPAMENTOS DE SEGURANCA LTDA, 0731619300137, 37068566000165; DOM BOSCO CONVENIENCIA LTDA - ME, 0748548900298, 08487849000224; DOM BOSCO MATERIAL DE CONSTRUCAO LTDA, 0776115300133, 24438192000180; DOM CASEIROS LTDA, 0776027300131, 24377804000172; DOM CONSTRUÇÃO E INCORPORAÇÃO LTDA ME, 0752089300103, 08281945000130; DOM EMPREENDIMENTOS E REPRESENTACOES COMERCIAIS LTDA, 0775064000164, 23112396000164; DOM FELIPE ALIMENTOS LTDA, 0753867500196, 11868948000180; DOM GABRIEL ECCO MATERIAIS DE ACABAMENTO E CONSTRUCAO LTDA, 0751348300181, 10494481000192; DOM GOURMET BAR, RESTAURANTE E LANCHONETE LTDA, 0778270500104, 26153839000153; DOM POMODORO DELIVERY PIZZARIA LTDA, 0781508900167, 27984159000144; DOM QUIXOTE COMERCIO DE BEBIDAS LTDA, 0802814700125, 40434886000104; DOM QUIXOTE EDITORA LTDA, 0736510300192, 00658468000178; DOMAIN SERVICES - IMPORTACAO E EXPORTACAO COMERCIO E SERVICOS ESPECIALIZADOS LT, 0764234500183, 18041082000188; DOMAINE SERVICOS ADMINISTRATIVOS LTDA, 0780432800100, 27397189000154; DOMANNI GALETERIA E PIZZARIA LTDA, 0752416100110, 10982715000140; DOME HOLDING EMPREENDIMENTOS LTDA, 0800238300162, 64765241000104; DOMENICO PASCHOALI CONSTRUCAO E INCORPORACAO LTDA, 0754536600124, 12367867000169; DOMICIA ALVES DE ARAUJO DOS SANTOS 099198\*\*\*\*, 0751442400194, 10530250000197; DOMINANDO SOLUCOES EM TECNOLOGIA LTDA, 0763125500141, 06696577000166; DOMINGOS AUGUSTO DA SILVA, 0756050500171, 12819185000140; DOMINGOS DA MOTA EMPREENDIMENTOS LTDA, 0773475500199, 32931339000106; DOMINGOS DE JESUS LIMA LTDA, 0806469200120, 42452126000147; DOMINGOS FERREIRA DOS SANTOS ME, 0738580100172, 01941782000126; DOMINGOS PEREIRA LIRA LAVA JATO LTDA, 0769140800168, 20785160000109; DOMINGOS RAMOS DE MAGALHÃES ME, 0753399300142, 11506887000100; DOMINGOS SANTOS COSTA ME, 0756435400185, 13120778000186; DOMINGOS SAVIO FERREIRA LESSA 022218\*\*\*\*, 0790724800115, 33137645000120; DOMINGOS SAVIO PEREIRA ESMERALDO 327138\*\*\*\*, 0783489400130, 29076739000169; DOMINGOS TARQUINIO BERTTI ME, 0760942300139, 15580049000138; DOMINI & OLIVEIRA COMERCIO DE COLCHOES LTDA ME, 0767222800173, 19737614000189; DOMINIO COMERCIAL ATACADISTA LTDA, 0807755800131, 24332069000180; DOMINIQUE BABY KIDS LTDA, 0787215800133, 31196656000155; DOMINIQUE COMERCIO DE ROUPAS LTDA, 0783789400119, 29207231000152; DOMINIUS CONTABILIDADE LTDA, 0788267500163, 15789493000168; DOMINU'S SERVICOS DE MONTAGEM ASSIST TEC EM MOVEIS PLANEJADOS LTDA EPP, 0730958500106, 00607366000123; DOMNA CONSULTORIA EMPRESARIAL E

CONTABIL S/S, 0750500700126, 09160541000151; DOMYNY SOPHIA NOIVOS E FESTAS LTDA, 0793291100176, 34529144000151; DON ALBERTUS ALIMENTOS E PREPARADOS LTDA, 0809486700199, 44139420000129; DON BISTRO RESTAURANTE LTDA, 0787057200190, 31074075000140; DON DUDU RESTAURANTE LTDA, 0792082100108, 33864847000173; DON FONDUE COMERCIO DE ALIMENTOS LTDA, 0770950100159, 218619450000178; DON NERES COMERCIO DE ALIMENTOS E BEBIDAS LTDA, 07912955300181, 24365391000106; DON PIATO SOUSA PIZZARIA LTDA, 0785048100106, 29910138000100; DON SEBASTIAN LTDA ME, 0811260200154, 22539795000143; DONA ALDA RESTAURANTE 204DF LTDA, 0781873100132, 28173040000154; DONA ANGELICA REPRESENTACOES COMERCIAIS LTDA, 0791298700180, 33452828000130; DONA BATATA COMERCIO DE ALIMENTOS LTDA ME, 0748759000157, 08833906000107; DONA BETA CONFEITARIA LTDA EPP, 0753303300146, 32928020000113; DONA EMILIA PIZZARIA E RESTAURANTE LTDA, 0766025700186, 19077946000184; DONA LINDA COMERCIO DE ROUPAS LTDA, 0769212800177, 20839111000101; DONA MENINA COMERCIO DE BOLOS LTDA, 0782082700159, 28323216000107; DONA PEROLA RESTAURANTE E LOUNGE LTDA ME, 0761996900140, 16760363000165; DONA SINHA RESTAURANTE LTDA, 0756618000186, 03581899000171; DONA SOL TECNOLOGIA E SOLUCOES EM INFORMATICA LTDA, 0748225600152, 08471099000111; DONA TEREZA SORVETES E ACAI LTDA, 0767595500183, 19944985000131; DONABLANCA COMERCIO DE VESTUARIO LTDA, 0778463100132, 26243248000177; DONATO ENGENHARIA LTDA, 0804115200227, 19085814000285; DONELA COMERCIO DE ALIMENTOS LTDA, 0756552500100, 13197855000104; DONNA COMERCIO HORTIFRUTI DE ALIMENTOS LTDA, 0811537900124, 45257592000160; DONNA MARMITAS COMÉRCIO VAREJISTA DE ALIMENTOS LTDA, 0782338800181, 28440268000163; DONNA STORE COMERCIO DE ROUPAS E ACESSORIOS LTDA, 0799476300103, 37970195000102; DONNY SILVA COMUNICACAO LTDA, 0758607800174, 24916025000106; DOOR SECURITY MONITORAMENTO 24H LTDA, 0763118800100, 17390100000174; D'OR ANDDIN COMERCIAL DE CALCADOS E VESTUARIOS LTDA, 0787078900190, 24764008000192; DORACIR BORGES PEREIRA ME, 0748310100142, 08532481000198; DORD INVESTIMENTOS E PARTICIPACOES LTDA, 0808657700165, 43662966000105; DOREA COMERCIO DE ALIMENTOS LTDA, 0785061000101, 29982019000162; DOREA CONSULTORIA EM GESTAO EMPRESARIAL LTDA., 0798518300183, 37310266000140; DORIEL GUIMARAES BEZERRA LTDA, 0759781200100, 14937044000157; DORINE DO CARMO CAMPELO ME, 0736852600173, 01605536000101; DORIVAL LEITE DOS SANTOS 627794\*\*\*\*, 0780914600144, 27606344000103; DORNELLES COMERCIAL DE ALIMENTOS LTDA, 0789585100124, 32503122000197; DOROT CONSULTORIA TRIBUTARIA E PRESTADORA DE SERVICOS LTDA, 0789960800111, 07508779000108; DOSATECH CONSULTORIA E ENGENHARIA DE CONCRETO LTDA, 0775846700189, 24284014000142; DOSE DOURADA LTDA, 0803244100166, 40678883000108; DOT PAPER PAPELARIA PERSONALIZADA LTDA EPP, 0749356200130, 09108667000187; DOTTS AUTOMOVEIS LTDA, 0784918700154, 29903851000126; DOUGLAS DA SILVA RODRIGUES FERNANDES E CIA LTDA, 0796723900131, 36495713000110; DOUGLAS HENRIQUE FIGUEIRO TAVARES 026686\*\*\*\*, 0792759200161, 34244461000121; DOUGLAS NOVAIS PEREIRA, 0786947100123, 04954807000114; DOUGLAS VARGAS DISTRIBUIDORA DE BEBIDAS ME, 0766565300145, 19367462000170; DOURADO MULTIFEIRAS LTDA, 0781259000117, 27857247000185; DOURADO MULTIFEIRAS SIA LTDA, 0806763100188, 42608896000136; DOURADO PANIFICADORA CONFEITARIA LTDA, 0772723700194, 22739515000140; DOUTOR CONSTRUCAO CONSULTORIA LTDA ME, 0754209200158, 12093874000110; DOUTOR SONNO COMERCIO DE COLCHOES LTDA - ME, 0766282200140, 19188118000113; DOUTOR SONNO COMERCIO DE COLCHOES LTDA - ME, 0766282200220, 19188118000202; DOUX BRIGADERIA LTDA ME, 0765172800276, 18542810000216; DOX GESTAO DA INFORMACAO LTDA FALIDO, 0760809800150, 15545434000144; DOXLIFE CONSULTORIA DE ENGENHARIA DE SEGUR DE SAUDE DO TRABALHO LTDA, 0765640600114, 18853058000143; DOZE SOLUCOES EM TI LTDA, 0770605300122, 21638901000183; DP DE SOUZA ALIMENTACAO PARA EVENTOS LTDA, 0760833900143, 15575591000100; DPK DISTRIBUIDORA DE AUTOPECAS LTDA., 0792077900215, 32269709000507; DPM HOLDING DE PARTICIPACOES LTDA, 0796980200198, 36604810000102; DPN PROMOCAO DE VENDAS LTDA, 0771530600165, 22159209000135; DPRL NEGOCIOS IMOBILIARIOS LTDA, 0766567500141, 19372954000153; DPV - CONSTRUTORA E REFORMA LTDA ME, 0764770700196, 18374138000116; DPV CONSULTORIA E NEGOCIOS LTDA, 0776381100159, 07179397000170; DPZ TRADING S.A., 0795629200182, 35826126000102; DR CONSERVACAO E LIMPEZA LTDA ME, 0781427300135, 27926544000135; DR ENGENHARIA LTDA, 0784394500194, 29636077000134; DR PATOLOGIA SERVICOS EM OBRAS LTDA, 0811265400194, 45105554000191; DR SONO COLCHOES DF LTDA, 0785849100171, 30379744000120; DR SOURCE TECNOLOGIA DA INFORMACAO LTDA, 0769455900169, 20991076000133; DR. VICTOR HUGO ARAUJO FACCHINI CLINICA MEDICA LTDA, 0787757800106, 31275443000119; DRA INGRID LOPES MEDICINA E SAUDE LTDA, 0809412600107, 44096780000190; DRA SOLUCOES EM INFORMATICA LTDA, 0752048100100, 10817113000138; DRA. KAREN - SERVICOS MEDICOS LTDA, 0810380100183, 44652940000130; DRAP - SERVICOS

DE LAVANDERIA LTDA, 0759360500140, 14719174000113; DRAP - SERVIÇOS DE LAVANDERIA LTDA-ME, 0759360500220, 14719174000202; DRASMILE LTDA, 0772744200131, 22780666000142; DREW SOLUCOES EM TI LTDA, 0804038600149, 41132708000183; DREAM FACTORY COMUNICACAO E EVENTOS LTDA, 0795447600207, 04458217000362; DREAM FACTORY CURSOS LTDA, 0757092700215, 13523746000202; DRESS E SHOES MULTIMARCAS LTDA, 0768266400101, 20386703000107; DRIVE COMERCIO DE VEICULOS LTDA, 0789255700160, 32308485000171; DRL COMERCIO E DISTRIBUICAO DE ALIMENTOS LTDA, 0763169900196, 17430407000151; DRMM METODOLOGIAS LTDA, 0786479600165, 30818053000185; DRO SERVICOS ADMINISTRATIVOS LTDA, 0808305000124, 43465741000150; DROGA - SENA LTDA, 0763826900103, 17822977000197; DROGA DALVA LTDA ME, 0743663500174, 33438110000199; DROGABELLA COMERCIO LTDA ME, 0752353700123, 10946502000163; DROGACENTER COMERCIO DE MEDICAMENTOS LTDA, 0763352500177, 17539330000152; DROGACENTER COMERCIO DE MEDICAMENTOS LTDA ME, 0763352500258, 17539330000233; DROGARIA THAINARA LTDA ME, 0749720900147, 09272373000196; DROGARIA 304 SUDOESTE LTDA, 0758820300100, 21020388000162; DROGARIA A DROGAFARMA LTDA, 0771652600151, 22215080000135; DROGARIA AJ CHAVES LTDA ME, 0781296200132, 27871015000181; DROGARIA ALMEIDA JUNIO LTDA, 0769659700192, 21104288000114; DROGARIA ANHANGUERA LTDA, 0758820300108, 14410670000190; DROGARIA ASSIS LTDA, 0732234300194, 00853663000159; DROGARIA ASSIS LTDA EPP, 0732234300275, 00853663000230; DROGARIA ATHOS PHARMA LTDA, 0753538500145, 11635427000182; DROGARIA AVENIDA SHOPPING LTDA ME, 0744031100100, 05404196000101; DROGARIA AZEVEDO XIMENES LTDA, 0745077600112, 06017832000105; DROGARIA BARUK LTDA, 0767214200103, 19727917000110; DROGARIA BELLAFARMA LTDA, 0779808600140, 27050849000126; DROGARIA BOAVENTURA LTDA, 0754435900114, 12292889000107; DROGARIA BOM PRECO LTDA, 0752215500137, 10883962000190; DROGARIA BRENDA E NIKOLAS LTDA EPP, 0746449300164, 07262000000109; DROGARIA BRITO E SILVA LTDA, 0760443700166, 15344862000109; DROGARIA CAETANO LTDA ME, 0770496600104, 05022097000157; DROGARIA CONEXAO LTDA, 0755992100110, 12927658000122; DROGARIA CRUZEIRO POPULAR LTDA EPP, 0761517700189, 16366436000139; DROGARIA DALVA LTDA, 0783869600181, 01364658000145; DROGARIA DEDICAR LTDA - ME, 0776119600697, 24440225000631; DROGARIA DEUS E GRANDE LTDA, 0743721900184, 05241937000172; DROGARIA DEUS ESTA AQUI LTDA, 0774521200103, 23768719000172; DROGARIA DEUS ESTA NO CONTROLE LTDA, 0774901400155, 23873312000105; DROGARIA DISKFARMA DF LTDA ME, 0776303000109, 24554440000159; DROGARIA DO CLOVIS LTDA, 0748308600141, 08541388000140; DROGARIA DROGA PORTO LTDA, 0794427000109, 35194015000112; DROGARIA DROGA VITA LTDA, 0786746100126, 30941657000114; DROGARIA DROGAFARMA SHOPPING LTDA, 0761342900117, 15915745000158; DROGARIA DROGAZUL LTDA-ME, 0779354900179, 13783007000179; DROGARIA DROPFARMA LTDA, 0768918900178, 20712088000181; DROGARIA E COSMETICOS MEGAFARMA LTDA ME, 0774524100193, 23741818000160; DROGARIA E FARMACIA VIDA E SAUDE LTDA EPP, 0766425700272, 19283652000290; DROGARIA E PERFUMARIA ADONAI LTDA ME, 0749647200128, 09241995000157; DROGARIA E PERFUMARIA AGAPE LTDA, 07800944000183, 27218500000150; DROGARIA E PERFUMARIA CORDEIRO LTDA ME, 0749328200112, 09080386000163; DROGARIA E PERFUMARIA CS LTDA, 0774700700119, 23855682000110; DROGARIA E PERFUMARIA DA VILA LTDA, 0785280200106, 30096137000152; DROGARIA E PERFUMARIA ESPIRITO SANTO LTDA, 0776634800170, 24735302000176; DROGARIA E PERFUMARIA FERNANDES LTDA, 0746937800140, 00805807000100; DROGARIA E PERFUMARIA G & S LTDA ME, 0760532600159, 15390703000140; DROGARIA E PERFUMARIA GONCALVES LTDA ME, 0771200600170, 22007605000147; DROGARIA E PERFUMARIA LM LTDA ME, 0776836900175, 24806539000109; DROGARIA E PERFUMARIA MAXWELL LTDA, 0801658000100, 39808956000150; DROGARIA E PERFUMARIA MIX LTDA, 0743539900123, 05118072000151; DROGARIA E PERFUMARIA NOSSA FARMA LTDA, 0786312000172, 30641897000101; DROGARIA E PERFUMARIA O SENHOR MEUS DEUS LTDA ME, 0750730400124, 10217829000102; DROGARIA E PERFUMARIA PRECO BOM LTDA, 0786042700185, 30545072000185; DROGARIA E PERFUMARIA REIS LTDA, 0784382200107, 29637813000179; DROGARIA E PERFUMARIA SANTA MARIA LTDA, 0769871900167, 21177185000184; DROGARIA E PERFUMARIA SARAIVA LTDA, 0768983000100, 20730579000155; DROGARIA E PERFUMARIA VIVER MAIS LTDA-ME, 0754383500161, 12252667000160; DROGARIA ESPIRITO DE DEUS LTDA, 0779440900181, 26282089000193; DROGARIA ESPIRITO SANTO DF LTDA, 07751958000180, 23947370000136; DROGARIA ESTACAO 210 LTDA, 0768282000171, 20395783000167; DROGARIA ESTACAO- PHARMA LTDA EPP, 0772156600112, 22455857000139; DROGARIA FARMA CENTER LTDA, 0797295000179, 36784120000174; DROGARIA FARMALIDER LTDA ME, 0730367800108, 00853770000187; DROGARIA FARMAPRECO LTDA, 0744623700154, 05747375000133; DROGARIA FARMAVIDA COMERCIO DE COSMETICOS LTDA, 0802430500103, 40213301000118; DROGARIA FERNANDO ARAUJO LTDA, 0782731600168, 26416594000100; DROGARIA FERNANDO LTDA, 0749537800198, 09178821000197; DROGARIA FONTINELES & MENEZES LTDA, 0749508000197, 09172152000146; DROGARIA FRANCILDO 390DF LTDA, 07780855000101, 26033018000183; DROGARIA GABI LTDA, 0756612300170, 13232289000116; DROGARIA GALVAO PHARMA LTDA, 0778786000172, 26435950000132; DROGARIA GENERICA DO POVO LTDA, 0746469200424, 07280961000499; DROGARIA GENERICA DO POVO LTDA, 0746469200858, 07280961000812; DROGARIA GENERICA DO POVO LTDA, 0746469201234, 07280961001207; DROGARIA GENERICA DO POVO LTDA, 0746469201404, 07280961001622; DROGARIA GENERICA DO POVO LTDA, 0746469201820, 07280961001541; DROGARIA GUIMARAES RIACHO FUNDO II LTDA, 0812854500140, 45963122000111; DROGARIA HFFARMA LTDA ME, 0757703200176, 13852528000130; DROGARIA HORIZONTE LTDA EPP, 0730657000104, 00469254000153; DROGARIA HOSPITALAR MP LTDA, 0794102500102, 34980230000186; DROGARIA ISAFARMA LTDA, 0784565600139, 29708753000138; DROGARIA JESUS ESTA COMIGO LTDA, 0774901700116, 23873484000159; DROGARIA JESUS PROVERA NESTE LOCAL LTDA - ME, 0783797000140, 29295216000103; DROGARIA JESUS VIVE NESSE LOCAL LTDA, 0785409500139, 30178937000112; DROGARIA JG LTDA, 0746604900174, 07367404000167; DROGARIA JMV LTDA, 0766672600134, 19416170000180; DROGARIA KELLEN LTDA ME, 0772906000124, 22853605000168; DROGARIA L E R LTDA EPP, 0759135000135, 14583944000143; DROGARIA LEAL COM DE PROD FARMACEUTICOS COSMETICOS E PERFUMARIA LTDA, 0781245800132, 27830601000188; DROGARIA LEMA LTDA ME, 0757053900144, 13486562000139; DROGARIA LHV LTDA, 0780780300109, 27568884000131; DROGARIA LIMA E ALVES LTDA, 0766420100137, 19274290000190; DROGARIA LIMA E OLIVEIRA LTDA, 0758489200172, 14209906000125; DROGARIA LIS E LIS LTDA, 0768166500120, 20251646000159; DROGARIA LUCENA LTDA, 0781601600100, 07812513000146; DROGARIA LUDMILA LTDA, 0749942100120, 09378887000120; DROGARIA MADEIRA LTDA, 0751717300136, 10668850000116; DROGARIA MAG LTDA, 0785510300182, 30245453000149; DROGARIA MARIA EDUARDA LTDA, 0780815800170, 27614937000103; DROGARIA MATHIAS LTDA ME, 0780565700114, 03944900000185; DROGARIA MAXIMO LTDA, 0785799600109, 08383312000133; DROGARIA MEGAFARMA FEIRA LTDA, 0782083900100, 28321509000155; DROGARIA MEGAFARMA RIACHO II LTDA, 0791619600133, 33644458000132; DROGARIA MELHOR POPULAR LTDA, 0792894900192, 34321623000188; DROGARIA MELHOR PRECO LTDA, 0756387400125, 13104197000150; DROGARIA METROPOLE LTDA, 0790410700169, 32970834000116; DROGARIA METROPOLE SAMAMBAIA LTDA, 0793388000125, 34580938000140; DROGARIA MINAS FARMA LTDA ME, 0773970800169, 23416305000184; DROGARIA MONTEIRO LTDA, 0772057500187, 22356617000187; DROGARIA NA HORA LTDA, 0749477900248, 09162995000242; DROGARIA NACIONAL 314 SAMAMBAIA LTDA, 0809191300106, 43975406000100; DROGARIA NAS MAOS DE DEUS LTDA ME, 0779723600162, 27006983000120; DROGARIA NC FARMA LTDA, 0788976900163, 32143964000185; DROGARIA NILOPOLIS LTDA, 0776908000191, 24876053000139; DROGARIA NOSSA SENHORA AUXILIADORA LTDA ME, 0748216200147, 08415599000136; DROGARIA NOVA FORMULA LTDA ME, 0745596300209, 06298078000382; DROGARIA NOVA FORMULA LTDA ME, 0745596300462, 06298078000463; DROGARIA NUCLEO POPULAR LTDA, 0788149100130, 20219484000171; DROGARIA NUCLEOFARMA LTDA, 07470974000115, 07632899000104; DROGARIA O SENHOR E MEU PASTOR LTDA, 0772836200111, 22822042000140; DROGARIA OLHAR SAUDE LTDA, 07492251900166, 09048926000121; DROGARIA OLIVEIRA E SILVA LTDA ME, 0773083900144, 22940623000187; DROGARIA POPULAR SAMAMBAIA LTDA EPP, 0763224700130, 17464222000168; DROGARIA POPULAR SUDOESTE LTDA, 0798270400104, 19156594000152; DROGARIA PORTO SEGURO LTDA, 0772340400155, 22571993000194; DROGARIA POTIGUAR LTDA ME, 0756724000160, 13299195000164; DROGARIA PRESENTE DE DEUS LTDA, 0771670900102, 22243233000158; DROGARIA R & D LTDA EPP, 0747486500102, 07842680000130; DROGARIA RABELO 1031 SN LTDA, 0807146400168, 42821134000113; DROGARIA RENASCIDOS LTDA, 0767521700154, 19897173000182; DROGARIA RENATA LTDA, 0731779600147, 00446575000132; DROGARIA RIBEIRO E AQUINO LTDA ME, 0775851000106, 24293790000109; DROGARIA RINA LTDA EPP, 0740638200176, 03612425000140; DROGARIA RIO CENTRO LTDA EPP, 0738020300125, 02284726000129; DROGARIA ROSARIO S.A, 0732084201218, 00447821001223; DROGARIA ROSARIO S.A, 0732084202966, 00447821003196; DROGARIA ROSARIO S.A, 0732084203423, 00447821003943; DROGARIA ROSARIO S.A, 0732084210390, 00447821016336; DROGARIA ROSARIO S.A., 0732084200912, 00447821000928; DROGARIA ROSARIO S.A., 0732084203776, 00447821004400; DROGARIA ROSÁRIO S.A., 0732084210128, 00447821016093; DROGARIA ROSARIO S/A, 0732084202109, 00447821002386; DROGARIA ROSARIO S/A, 0732084204233, 00447821006101; DROGARIA ROSARIO S/A, 0732084207925, 00447821009801; DROGARIA ROSARIO S/A, 0732084208573, 00447821010486; DROGARIA ROSARIO S/A, 0732084208654, 00447821010567; DROGARIA ROSARIO S/A, 0732084209464, 00447821013078; DROGARIA RYAN E VYTOR LTDA, 0766151200162, 19134198000124; DROGARIA SAMED LTDA, 0793766800100, 34786927000110; DROGARIA SAMUCA LTDA, 0771529700194, 22163057000144; DROGARIA SANTA IZABEL LTDA, 0730136500125, 00522557000192; DROGARIA SANTAFARMA LTDA ME, 0766327600109, 03970352000168; DROGARIA SANTANA LTDA, 0773349000166, 23087079000135; DROGARIA SANTOS E XAVIER LTDA, 0773726600199,

23303723000165; DROGARIA SAO GABRIEL LTDA, 0783204400160, 28939919000164; DROGARIA SAO PAULO S.A., 0765644301618, 61412110064803; DROGARIA SAO VICENTE LTDA ME, 0730561700121, 37103660000108; DROGARIA SATELES LTDA, 0770594600141, 00696096000174; DROGARIA SAUDE POPULAR LTDA, 0773989000176, 23454726000108; DROGARIA SAYUMI LTDA, 0787403600154, 18101789000132; DROGARIA SETOR O LTDA- ME, 0745828800108, 06926263000102; DROGARIA SHAMAH LTDA, 0764092000186, 17985480000190; DROGARIA SILVA LTDA, 0778786800101, 26428931000189; DROGARIA SM LTDA, 0764756100160, 18343181000114; DROGARIA SOARES FONTENELE LTDA ME, 0771572500142, 22214596000165; DROGARIA SUELEN LTDA, 0739615000134, 03142691000156; DROGARIA SULAMERICANAS LTDA, 0805346300209, 41846287000233; DROGARIA SULAMERICANAS LTDA, 0805346300390, 41846287000314; DROGARIA SYMFARMA LTDA ME, 0738520900199, 01550778000137; DROGARIA TAGUATINGA D' JOAO LTDA, 0763163800165, 17408714000136; DROGARIA TEIXEIRA LTDA, 0762908300101, 17267935000131; DROGARIA TIANGUA LTDA - ME, 0733138000108, 00573667000183; DROGARIA TOP LTDA, 0766422300133, 19281255000106; DROGARIA TRADICIONAL VSG LTDA-ME., 0773089000129, 22957623000180; DROGARIA ULTRAMED COMERCIO DE PRODUTOS FARMACEUTICOS E COSM. LTDA, 0774283000129, 23605144000177; DROGARIA VENEZA LTDA, 0767919900106, 20088041000199; DROGARIA VIA CAPITAL LTDA, 0772841500195, 13414702000163; DROGARIA VIANA LTDA, 0738886300136, 02724520000172; DROGARIA VILA DIMAS LTDA ME, 0776760000195, 24783756000112; DROGARIA WILSONFARMA LTDA, 0747571500162, 07916759000168; DROGARIA WR LTDA, 0758054400135, 13963845000124; DROGARIA XIMENES LTDA EPP, 0730739500127, 00743500000113; DROGARIA YUKIO LTDA, 0775395300165, 23997179000107; DROPS PRODUTORA DE EVENTOS LTDA, 0797181900111, 36722591000158; DRR COMERCIO DE ACESSORIOS DE MODA LTDA, 0776635500153, 24726679000169; DRS PARTICIPACOES LTDA, 0769960300181, 21270667000184; DRS TV SISTEMAS DE COMUNICACAO LTDA, 0769557100145, 21060060000170; DRUGSTORE BRASIL MEDICAMENTOS E COSMETICOS LTDA, 0785184900135, 30056266000117; DRYWALL SERVICOS DE GESSO E REFORMAS LTDA, 0764184800103, 13845796000125; DS - PRESTADORA DE SERVICOS DE INFORMACOES CADASTRAIS LTDA, 0749721500177, 09277014000121; DS ARTIGOS ESPORTIVOS LTDA EPP, 0745895600115, 06254050000181; DS CONSTRUTORA E INCORPORADORA LTDA, 0755928400109, 12846521000143; DS CONSULTORIA FINANCEIRA LTDA, 0806175200106, 36572427000101; DS INTERMEDIACAO E ATIVIDADES DE CONSULTORIA EM GESTAO EMPRESARIAL LTDA, 0800863600175, 39360551000100; DS RESTAURANTE LTDA, 0798272000189, 37308588000155; DS SERVICOS ESPECIALIZADOS DE APOIO ADMINISTRATIVO, 0798246600182, 03470262000108; DS SERVICOS FOTOGRAFICOS LTDA, 0776197100109, 24475997000102; DS9 TECNOLOGIA DA INFORMACAO, COMERCIO DE INFORMATICA E SERVICOS LTDA, 0798089000117, 32226479000175; D'SCARTH - COMERCIO E CONFECCOES DE MATERIAIS DESCARTAVEIS LTDA ME, 0766219200103, 02637422000106; DSENA CONSTRUcoes E SERVICOS LTDA, 0778926900103, 26491586000128; DSG SERVICOS DE CONSTRUCAO LTDA, 0756901200115, 13390326000114; D'SIGN INDUSTRIA E COMERCIO DE ESTOFADOS LTDA, 0788916500126, 32080510000102; DSL COMERCIO DE PNEUS LTDA ME, 0760429400100, 02283149000150; DSLP CLINICA VETERINARIA LTDA, 0772080400118, 22415702000179; DSP COMERCIO DE BEBIDAS LTDA, 0789541800180, 32475258000130; DSP PRESTACAO DE SERVICOS DE APOIO ADMINISTRATIVO E COMERCIAL VAREJISTA DE ALIM, 0808024800100, 43311469000154; DSRC CONSTRUTORA - CONSTRUCAO E REFORMA LTDA ME, 0769309500119, 20921487000152; DSS COMERCIO DE MATERIAIS ELETRICOS E HIDRAULICOS LTDA, 0810296400120, 44608702000128; DSS MATERIAIS PARA CONSTRUCAO LTDA, 0800248800176, 38403944000182; DSS MONITORAMENTO DE SISTEMAS DE SEGURANCA LTDA ME, 0759832200101, 15021524000136; DT BRITO SERVICOS DE AUTOMACAO COMERCIAL E MONITORAMENTO-ME, 0752052400139, 10816814000152; DT ENGENHARIA E SISTEMAS ELETRONICOS LTDA, 08005235000271, 00552467000225; DT SERVICOS E COMERCIO DE CHURRASQUEIRAS LTDA ME, 0758824100189, 14421281000160; DTCC CONSULTORES ASSOCIADOS LTDA, 0801076000116, 06200568000132; DTOMAZ SERVICOS DE REPRESENTACAO COMERCIAL E TECNOLOGIA LTDA, 0815261300120, 47216332000171; DTP ADMINISTRACAO DE OBRAS LTDA ME, 0764554100119, 10729046000108; DTS COMERCIO DE ELETRONICOS LTDA, 0794886100146, 35419309000103; DTS CONSULTORIA ASSESSORIA CONTÁBIL, 0760695400124, 15505996000164; DU BALO MARKETING PLACE LTDA, 0785608400193, 30149949000119; DU CÉU E PAULO CONFECÇÕES LTDA ME, 0743959400131, 05359012000120; DU JOAO COMERCIAL DE BEBIDAS E ALIMENTOS LTDA, 0785615400195, 30315286000165; DUAGRO AGRONEGOCIOS E TRANSPORTES LTDA, 0804070300244, 22504314000326; DUARTE & TODESCATO ADVOGADOS ASSOCIADOS, 0745474600194, 05778346000139; DUARTE FRANCA CORRETORA DE SEGUROS LTDA, 0745176000172, 06070705000161; DUARTE TRANSPORTES RODOVIARIOS LTDA, 0772009300181, 22335737000106; DUAS RODAS EMBALAGENS INDUSTRIA E COMERCIO LTDA, 0778995400130, 10987875000182; DUBAI EMPREENDIMENTOS IMOBILIARIOS LTDA, 0751032200136, 03432856000124; DUBAI GRAFICA E COMERCIO LTDA ME, 0773780700198, 10242912000123; DUBAI VEICULOS LTDA ME, 0779916900184, 27099821000183; DUBEM CONSULTORIA MARKETING E REPRESENTACOES LTDA, 0808758900224, 42532940000252; DUBOM ATACADISTA DE ALIMENTOS LTDA, 0788795700120, 00627349000158; DUBOM CONSERVACAO DEDET. DESRAT. CONSTRUCAO CIVIL E REFORMAS LTDA EPP, 0758201500120, 04045103000129; DUBS PICHANHAS COMERCIO VAREJISTA DE ALIMENTOS LTDA, 0786308000104, 30647181000103; DUCA ADMINISTRACAO PATRIMONIAL E PARTICIPACOES LTDA., 0803712500117, 40950945000199; DUCATI TELEVENDA DE PECAS LTDA, 0791250700172, 32986675000148; DUCI INFORMACOES CADASTRAIS LTDA, 0759095300192, 14552821000145; DUCINEIA BRANDAO DE MATOS 006690\*\*\*\*, 0775805700192, 24219612000138; DUDA AUTO PECAS E MECANICA LTDA, 0740296100130, 03443930000108; DUDA JANOT CONFECCOES LTDA, 0762599100154, 17075606000199; DUDALINA S/A, 0768647600270, 85120939008127; DUDALINA S/A, 0768647600513, 85120939008470; DUDALINDA COMERCIO DE VESTUARIO LTDA, 0765297100130, 18644673000140; DUODO PRODUTOS PARA CACHORROS LTDA ME, 0776299100124, 24545772000177; DUDU EMBALAGENS LTDA, 0770304600160, 21449042000184; DUDU GAMES COMÉRCIO DE ELETRÔNICOS LTDA - ME, 0758356400103, 14143513000166; DULCE COFFEE E RESTAURANTE LTDA, 0795583000194, 35802474000131; DUMAS GESTAO E SERVICOS ADMINISTRATIVOS LTDA, 0815152300103, 47156983000113; DUMONCEL & BITTENCOURT ADVOCACIA, 0774936300130, 23876044000185; DUNAS CONFECCOES LTDA, 0753244600177, 05007873000140; DUNORDESTE DISTRIBUIDORA DE ALIMENTOS LTDA, 0796408200129, 36279209000183; DUO ARQUITETURA, REFORMA E PLANEJADOS LTDA, 084571900157, 29650581000199; DUOMO COZINHAS E ARMARIOS LTDA, 0748395800225, 02615912000284; DUOS RESTAURANTE & EVENTOS LTDA, 0787288300157, 31226866000149; DUPAO PAES E CONVENIENCIAS LTDA ME, 0784398400119, 07211937000236; DUPET ESTETICA ANIMAL LTDA, 0802771700188, 40408123000180; DUPLIGRAFICA EDITORA LTDA, 07401166200151, 03386199000126; DUPLO CLIQUE INTERMEDIACAO DE SERVICOS VIA INTERNET LTDA ME, 0760359400181, 15302811000114; DURAES SOFTWARES E SUPRIMENTOS DE INFORMATICA LTDA, 0799918400167, 38218842000197; DURCENELIA NASCIMENTO DE SOUZA LTDA, 0760994800183, 15680687000120; DURIGUTTI COMERCIO E SERVICOS DE EQUIPAMENTOS E BEBIDAS LTDA, 0776474100183, 10682808000150; DURVALINO BARBOSA DE SOUZA SERVICOS ELETRICOS - ME, 0765150300157, 18564242000173; DUTRA BARRETO EMPREENDIMENTOS IMOBILIARIOS LTDA, 0803371500180, 02684634000136; DUTRA INTERIORES MÓVEIS E DIVISÓRIAS LTDA, 0775311400147, 24046472000143; DUVINI CONSTRUCAO, CONSULTORIA E GESTAO LTDA, 0765845600108, 18958551000128; DUX ENERGIA E MINA LTDA., 0810989100152, 44959204000120; DUX ODONTOLOGIA LTDA, 0776201100139, 24485653000176; DUX REFORMAS E SERVICOS LTDA, 0769457200172, 20993855000178; DUYALLISON SILVA SOARES, 0789401200180, 166466422000197; DV FOMENTO MERCANTIL LTDA, 0798689700127, 37540151000142; D'VIDA AGUS MINERAIIS LTDA, 0742918100240, 02217005000368; DVNS PRODUTOS ALIMENTICIOS LTDA, 0769100800116, 20835896000136; DVS AGUAS CLARAS COMÉRCIO DE ALIMENTOS E BEBIDAS LTDA, 0762800600171, 17190152000105; DW COMERCIO DE MOVEIS LTDA, 0793731800170, 34653785000113; DWD SERVICIO E INTERMEDIACAO DE NEGOCIOS LTDA, 0804037300133, 41132263000131; DWELL CONSTRUTORA LTDA EPP, 0766636500117, 19397682000146; DX INFORMATICA LTDA, 0767309400126, 19778515000145; DY CARD ANALISE DE CREDITO LTDA, 0815052200123, 47104936000126; DYAD SISTEMA DE INFORMATICA LTDA, 0806483100170, 08667764000147; DYANNA GUEDES 696612\*\*\*\*, 0761303900110, 15791596000162; DYNABYTE INFORMATICA LTDA, 0739935100148, 03292780000189; DYNACON ENGENHARIA LTDA EPP, 0756218300131, 13005264000180; DYOVANNA NOGUEIRA PIMENTEL 584546\*\*\*\*, 0786300100100, 30628962000150; DZ12 COMUNICACAO ESTRATEGICA LTDA, 0744521300114, 38012050000161; E & C PANIFICADORA LTDA, 0749706800190, 09263754000109; E & E - COMERCIO DE FERRAGENS LTDA, 0789935300160, 32621723000102; E & E COMERCIAL VAREJO BEER LTDA, 0788459000100, 31868584000145; E & F SERVICOS DE ALIMENTACAO E BEBIDAS LTDA, 0770878100160, 21834266000100; E & L COMERCIO DE FRANGOS VIVOS LTDA ME, 0773987700162, 23443957000108; E & M CONSULTORIA, PLANEJAMENTO, ENGENHARIA E GERENCIAMENTO LTDA, 0760424700130, 15331760000159; E & N SERVICOS MEDICOS LTDA, 0796443000130, 36298117000140; E A DA SILVA ARTIGOS RELIGIOSOS E CONFECCOES LTDA, 0771505600181, 22135450000124; E B A S GABRIEL ME, 0751411300180, 10519227000100; E B DA SILVA OBRAS E REFORMAS ME, 0768110800137, 20137073000137; E B N COMERCIO DE MOVEIS LTDA, 0789094800169, 32195382000142; E B REZENDE COMERCIAL DE ALIMENTOS ARAPONGAS, 0762676200120, 17080324000180; E B S FERREIRA REPRESENTAÇÕES ME, 0770499000116, 21570808000184; E C DE CASTRO ELEUTERIO ME, 0772578900159, 22673989000137; E C L MOVEIS PLANEJADOS LTDA, 0751039100102, 10358556000108; E C ORNELAS MATERIAIS PARA CONSTRUCAO, 0757999700101, 13951575000131; E C R MATHEUS PRODUCOES E BUFFET ME, 0770370800228, 21482162000264; E C SOARES GESTAO DE TI LTDA, 0771069200126, 21893364000118; E DE CHICLETE STORE COMERCIO DE ROUPAS E ACESSORIOS LTDA, 0779310000156, 10979864000150; E DE OLIVEIRA



SALMIM SERVICOS, 0784904300116, 29848722000182; E DIONIZIO DE OLIVEIRA ME, 0767474900156, 19866009000108; E E PANIFICADORA E CONFEITARIA LTDA -ME, 0736687100181, 72594047000131; E E PEREIRA RESTAURANTE, LANCHONETE E DISTRIBUIDORA DE BEBIDAS LTDA, 0779506000140, 26840441000195; E F BRITO CONFECCOES ME, 0766148100195, 19114368000109; E F DE CARVALHO PROMOÇÃO DE VENDAS ME, 0762512800124, 17026399000182; E F DE OLIVEIRA JUNIOR ME, 0779689400119, 04305510000137; E F DE OLIVEIRA ME, 0758204400100, 14032800000107; E F DIAS COMERCIO VAREJISTA DE FERRAMENTAS, 0792949100125, 34350226000134; E F TRANSPORTE ESCOLAR LTDA, 0753822400168, 11826193000150; E G D CARVALHO LTDA, 0775851400120, 24284777000193; E G DA SILVA PAES ME, 0765219200199, 18597632000140; E G TABACARIA E CAFE LTDA, 0785931400167, 30050963000186; E GOMES DE SOUSA DESIGN ME, 0762722600105, 17151355000184; E L A M LABORATORIO DE PROTESE DENTARIA LTDA, 0778075500176, 26022807000119; E L AGROMAK BRASILIA LTDA, 0808335000130, 30265356000118; E LUZ SERVICOS ELETRICOS LTDA, 0756855700122, 13351644000176; E M ALVES VELHO COMERCIO DE PRODUTOS VETERINARIOS - ME, 0743101100106, 04911837000143; E M BAENA COMERCIO VAREJISTA DE PRODUTOS ALIMENTICIOS LTDA, 0794403900142, 35156661000195; E M BARBOSA MANUTENCAO E MONTAGEM INDUSTRIAL LTDA, 0769873800100, 21202412000184; E M DOS SANTOS CONSTRUTORA LTDA, 0796982300130, 10172202000174; E M FARIA BAR E RESTAURANTE, 0786677700182, 08482285000156; E M MENESES LANCHONETE ME, 0754497600165, 12248959000120; E M MONTAGENS LTDA, 0767713600107, 20020346000169; E M R MOVEIS UNIFORMES E SERVICOS LTDA, 0760584400118, 12939791000107; E N GOTLIB COMERCIO DE GAS, 0785878500158, 30349995000161; E N S M CHAVES & CIA LTDA, 0808993900115, 42935254000141; E P B BORRACHARIA PARAIBA LTDA, 0769945500140, 21253583000132; E P BONORINO CONSULTORA DE VENDAS LTDA, 0773185200184, 23004493000133; E P FERREIRA REFORMAS E ACABAMENTOS ME, 0757898200154, 13913146000170; E PRAXEDES DA SILVA LTDA, 0773544500164, 23196410000155; E R B MEDICAMENTOS LTDA, 0769385700131, 10909195000140; E R DA S CONFECCOES LTDA, 07552374000105, 11061202000160; E R FREITAS MERCEARIA, 0795923500155, 35993996000168; E RODRIGUES DA SILVA ME, 0750504900111, 09618689000197; E S ANDRADE ALVES E ACESSORIOS ME, 0763024400117, 17320032000177; E S B DA SILVA ESCRITORIO ADMINISTRATIVO, 0814338500155, 46738681000190; E S DA SILVA RESTAURANTE BAR & TABACARIA, 0790743200110, 33146860000197; E S FLORES COMERCIO DE BICICLETAS PEÇAS E SERVIÇOS LTDA ME, 0767233100178, 19748957000149; E S IMOVEIS ASSESSORIA IMOBILIARIA LTDA, 0796825500132, 36518928000100; E S LAURENTINO ME, 0757179700101, 13524461000105; E S LAVA JATO E LANCHONETE LTDA, 0781285100107, 27868094000171; E S S DIAS RESTAURANTE EI, 0780874700194, 27637314000156; E SILVA DE ALMEIDA ME, 0772627200178, 22705427000128; E V DE LIMA Empresário (Individual), 0782540200181, 28568980000142; E V DE OLIVEIRA INDUSTRIA E COMERCIO DE SALGADOS EI, 0770451800147, 21550056000190; E V INCORPORADORA LTDA-ME, 0754899400152, 12674659000102; E V P DE SOUZA, 0776662100101, 24755403000109; E W TRANSPORTE ESCOLAR LTDA, 0780040400118, 27189327000100; E&F ECOMMERCE LTDA, 0819648100148, 49523355000154; E&G ASSESSORIA LTDA, 0815923400116, 47602936000156; E A CARVALHO- DISTRIBUIDORA DE VIDROS, FERRAGENS E ACESSORIOS ME, 0771062100150, 21903267000169; E A DA SILVA PIZZARIA, 0764766900135, 18378452000177; E. A. L. COMERCIO DE ALIMENTOS LTDA, 0773641400101, 23253386000149; E. ANDRADE DE PAULA - ME, 0760043300136, 15130914000144; E. C. M. F. LUCAS CONSULTORIA, 0754675500102, 12482429000141; E. C. S. LTDA, 0810453900176, 44688705000119; E. DE J. DURAES ME, 0771528400189, 22177801000160; E. DE SOUZA MOREIRA, 0755174600196, 11176820000155; E. E. T. S. BEZERRA ASSESSORIA EMPRESARIAL Empresário (Individual), 0781643200127, 28108380000100; E. F DOS SANTOS COLOCACAO DE GESSO ME, 0784146300136, 20512355000177; E. F. COMERCIO DE CALCADOS LTDA, 0771199400176, 22009428000138; E. F. DA CRUZ LTDA, 0819052800123, 49231242000185; E. F. RIBEIRO COMERCIO DE BILHAR E LAZER, 0756245400168, 13005589000162; E. FERREIRA BELTRÃO TRANSPORTE ESCOLAR ME, 0773435500147, 23130903000192; E. G. MACHADO, 0811957300189, 45501468000106; E. G. MACHADO LTDA, 0812886500146, 45980818000156; E. GONCALVES DE SOUZA, 0755008800105, 10977028000137; E. H DA SILVA CONSTRUCOES E REFORMA, 0787175500169, 31171268000110; E. M. DOS SANTOS & CIA LTDA, 0810568800107, 44761235000171; E. M. DOS SANTOS -ME, 0753261900175, 11089780000104; E. M. PEREIRA CRIACAO E COMUNICACAO, 0802455200138, 03372773000197; E. MY MOBILY INTERMEDIACAO E SERVICOS LTDA, 0808533900197, 44593050000132; E. P. SOARES - ME, 07523705000153, 10955750000170; E. P. DOS SANTOS SILVA - ME, 0786226000160, 07326965000118; E. P. RIBEIRO, 0816111700156, 47707510000167; E. PAVLAK - COMERCIO DE ALIMENTOS, 0784395800108, 29639322000167; E. S. DE JESUS, 078735500185, 31473868000132; E. S. SOUSA LTDA, 077355300152, 25035021000173; E.A DUTRA SERVIÇOS VETERINÁRIOS, 0739504200135, 03087629000109; E.A.B ALIMENTOS LTDA ME, 0749176800180, 08995834000196; E.A.N. ASSESSORIA DE NEGOCIOS LTDA, 0745515000110, 37075223000128; E.C. INDUSTRIA DE ALIMENTOS LTDA, 0783727800121, 29207969000110; E.C.E. COMPUTADORES LTDA, 0748653600185,

08775011000155; E.D. LAVA JATO E DISTRIBUIDORA DE BEBIDAS LTDA, 0766682000148, 19435198000164; E.D. VEICULOS LTDA, 0771199200169, 22009340000116; E.F AGENCIAMENTO DE SERVICOS DE TRANSPORTE LTDA, 0795144600103, 35587301000148; E.F CURSOS E CONCURSOS LTDA, 0779434600163, 26803226000114; E.F DA SILVA COMERCIO DE PRODUTOS ALIMENTICIOS LTDA, 0788910900173, 32053585000102; E.F. SINDICOS PROFISSIONAIS LTDA, 0788063800193, 31548374000170; E.G LEITE PERFUMARIA E COSMETICOS, 0795988900115, 14712759000101; E.G.S. REIS COMERCIO DE ALIMENTOS LTDA, 0752093600132, 10836199000146; E.G.S.G. GESTÃO E PROPRIEDADES IMOBILIÁRIAS LTDA, 0816557000103, 26842541000150; E.J COMERCIO DE BEBIDAS LTDA, 0767665300196, 19982550000181; E.J DE SOUZA RESTAURANTE, 0755443900185, 12297309000174; E.J. ALVES ME, 0759765700195, 14985661000128; E.J. PRESTACAO DE SERVICOS DE TELEMARKETING E TRANSPORTE DE CARGAS LTDA, 0752523700170, 11038051000129; E.J.S MAGALHAES SERVICOS ESPECIALIZADOS LTDA, 0762070400100, 16763874000130; E.L. DOS SANTOS CARNES Empresário (Individual), 0782530900121, 28550138000183; E.L.AGUIAR, 0749971500107, 09393084000145; E.P DOS S SOUSA SERVICOS ESTETICOS, 0764168200180, 11844531000187; E.R. DE SOUZA TORRES CONSULTORIA ME, 0772316500170, 22538638000113; E.R.S VIANA LOPES DOCE & FESTA LTDA, 0780922100112, 27643062000178; E.S LUSTOSA SANTOS TECNOBRASILIA INFORMATICA ME, 0753515700148, 11479982000162; E.S SOUZA COMERCIO DE ARTIGOS DO VESTUARIO LTDA, 0785650200105, 30322487000190; E.S. DA SILVA - MARED MERCADO DE ALIMENTOS E BEBIDAS - ME, 0765763800162, 18904603000183; E.T DA SILVA VASCONCELOS BAR E LANCHONETE ME, 0749450500150, 09147771000180; E.T.A - TREINAMENTO EM SEGURANCA DO TRABALHO ME LTDA, 0772148300105, 22453654000103; E.V DO NASCIMENTO COMERCIO DE ALIMENTOS 200DF LTDA, 0782366200177, 28466104000105; E2M TECNOLOGIA LTDA, 0779698400100, 26990041000166; E2M TECNOLOGIA LTDA ME, 0765208000100, 06289804000139; E2R REPRESENTACOES COMERCIAIS LTDA, 0754604900116, 12409304000196; E54 - INVESTIMENTOS E PARTICIPACOES SOCIETARIAS LTDA, 0797839200100, 37082692000174; EA DISTRIBUIDORA DE VINHOS LTDA, 0781298000114, 27871087000129; EA4 BICICLETAS COMERCIAL PECAS E ACESSORIOS LTDA, 0761786400184, 16633868000169; EAA PSICOLOGIA, SAUDE E DESENVOLVIMENTO E EDUCACIONAL LTDA, 0791530100159, 33600343000146; EAC COMERCIO DE BEBIDAS E CONVENIENCIAS LTDA, 0786440900109, 30747210000109; EAG REFORMAS E CONSTRUCOES LTDA ME, 0743869200133, 05319455000198; EAGLE EXPRESS IDIOMAS LTDA, 0769565100191, 21051322000130; EAGLE SERVICOS DE APOIO E MANUTENCAO A EDIFICIOS CONDOMINIAIS LTDA, 0779877300193, 27075165000189; EAS COMERCIO DE PRODUTOS FARMACEUTICOS LTDA., 0798559600130, 37469853000187; EASY CARE HOLDING LTDA, 0803258100180, 40688389000124; EASY FUNDX TECNOLOGIA DA INFORMATICA LTDA, 0797939000129, 37173311000162; EB - COMERCIO DE PECAS LTDA ME, 0750344800157, 09539615000165; EB SANTOS PIZZARIA ME, 0764248600150, 18079216000150; EBA COMERCIO DE ALIMENTOS LTDA, 0770162000109, 21388260000156; EBAC- EMPRESA BRASILENSE DE AUTOMACAO COMERCIAL LTDA ME, 0749417100105, 02833888000179; EBENEZER COLCHOES LTDA, 0787283200170, 31202725000196; EBG DE LIMA COMERCIO VAREJISTA DE PRODUTOS ALIMENTICIOS EM GERAL LTDA, 0798309200186, 37324627000108; E-BIT HOLDING S/A - INVESTIMENTOS, NEGOCIOS E PARTICIPACOES, 0794138100163, 31207193000260; EBLA COMERCIO DE UTILIDADES DO LAR LTDA, 0794449700154, 35254373000173; EBOM PRODUTOS ALIMENTICIOS LTDA, 0766748300160, 19453196000106; EC COMERCIO DE COSMETICOS E PERFUMARIA LTDA ME, 0759288100136, 14669178000134; EC COMERCIO DE COSMÉTICOS E PERFUMARIA LTDA ME, 0759288100217, 14669178000215; EC CONSERVACAO E LIMPEZA LTDA, 0772161000101, 22468335000171; EC FATURAMENTO MEDICO-HOSPITALAR LTDA, 0770605400186, 21584426000100; EC TELECOMUNICACOES LTDA, 0776843200191, 24815800000129; ECAPP SERVICOS DE CONSULTORIA BRASIL LTDA, 0795126400114, 35555314000135; ECARI EMPRESA DE CADASTRAMENTO, AVALIACOES, E REGULARIZACOES IMOBILIARIAS LTDA, 0742974000140, 04837877000192; ECB LIMA, 0751276200107, 10869483000119; ECETATO PRODUTOS LTDA, 08035159000112, 40837012000190; ECG VENDAS E SERVICOS DE EQUIPAMENTOS ELETRONICOS LTDA, 0772380200190, 22542009000167; ECLIPSE TELECOM LTDA ME, 0758308900193, 14114238000152; ECMAX TRANSPORTES DE CARGAS LTDA, 0769243000199, 20828187000123; ECO - COMERCIO DE INSUMOS AGROPECUARIO LTDA, 0798887300176, 37645996000100; ECO CLIMA ASSISTENCIA TECNICA EM AR CONDICIONADO LTDA, 0790053900146, 32785084000102; ECO ENERG EGENIAS RENOVAVEIS E TECNOLOGIA SUSTENTAVEL LTDA, 0771156600106, 21956815000119; ECO LIMP CONSERVACAO E LIMPEZA LTDA EPP, 0751674100181, 10648504000176; ECO MUNDI CONSULTORIA E GESTAO EMPRESARIAL LTDA, 0809281500287, 07970394000230; ECO PUBLICACOES LTDA, 0762916000189, 17278611000107; ECO.EXPERT SERVICOS AMBIENTAIS LTDA, 0767148800195, 19694829000160; ECOBIO EDUCACAO PARA SUSTENTABILIDADE LTDA ME, 0771167700131, 16827827000103; ECOBRAS DISTRIBUICAO MATERIAIS DE CONSTRUCAO LTDA, 0762307600151, 13844051000141; ECOFIV SOFTWARE E MARKETING LTDA, 0762951200105, 17279111000181; ECOFOSSA COMERCIO E SERVICOS

TRATAMENTO ECOLOGICO DE ESGOTO LTDA ME, 0751698300148, 1065978000130; ECOFOXJR CONSULTORIA ASSESSORIA E SERVICOS DE APOIO ADMINISTRATIVO LTDA, 0794427500187, 06241168000175; ECOLAV EXPRESS LAVAGEM ECOLOGICA LTDA, 0785692100184, 30343136000165; ECOLIMA -CONSULTORIA AMBIENTAL E TRIBUTARIA 568DF LTDA, 0782200600175, 28370487000113; ECOLIVRE TURISMO E PRESTACAO DE SERVICOS LTDA ME, 0745295700100, 06092130000188; ECOMAT COMERCIO VAREJISTA DE ELETRONICOS LTDA EPP, 0737558600186, 02045619000148; ECOMEK - CONSULTORIA EMPRESARIAL LTDA, 0744274900188, 05083691000158; ECON ENGENHARIA CONSTRUCOES E REFORMAS LTDA, 0778935400118, 26527591000143; ECONOFARMA DROGARIA E PERFUMARIA LTDA, 0781758800143, 28085890000109; ECONOMIZE VENDAS ONLINE DE UTILIDADES LTDA, 0786845300115, 30983181000184; ECOTAP CONTABILIDADE COMERCIO E SERVICOS LTDA, 0760425700184, 15328747000140; ECOTEC CONSTRUTORA E INCORPORADORA LTDA, 0789308100111, 32336925000102; ECOVILLE EMPREENDIMENTOS SUSTENTAVEIS LTDA, 0813781700119, 46449531000167; ECOVISOAO CONSULTORIA PARA O DESENVOLVIMENTO SUSTENTAVEL LTDA, 0762571800100, 17050065000144; ECOVOLTAICA COMERCIAL LTDA, 0797160800142, 22900703000290; ECOVOLTS SOLUCAO EM ENERGIA LTDA, 0741313400115, 03968501000154; ECPCONTA EMPRESARIAL, CULTURAL E FISCAL LTDA, 0753075500111, 11323907000108; ED COMERCIO DE COLCHOES LTDA, 0756664800114, 13266803000134; ED CONSTRUCOES E SERVIÇOS ESPECIALIZADOS LTDA, 0757626000147, 02223504000104; ED EVENTOS LTDA, 0763120500119, 06059696000108; ED SOLUCOES EM EVENTOS E SONORIZACAO LTDA, 0749223600188, 09040367000103; ED. MAXX COMERCIAL E PRESTACAO DE SERVICOS LTDA, 0776195800103, 24474781000114; EDC EDUCACAO E AULAS LTDA, 0779637900110, 26919882000187; EDCLEIA FRANCISCO DA SILVA ALARCAO, 0768284800108, 20316413000197; EDEBALDO FONTES MORAIS ME, 0770833300100, 21768405000144; EDELIN OLIVEIRA INTERMEDIACAO IMOBILIARIA LTDA, 0790635300109, 33089894000197; EDELSION LUIZ HIRTH 858194\*\*\*\*\*, 0757225100140, 13559095000120; EDEN LINO CASTRO DE CARVALHO, 0805717500189, 42043564000151; EDEN LINO CASTRO LTDA, 0771521400167, 22155693000124; EDERSON FREIRE RODRIGUES TEIXEIRA, 0808726700130, 17087707000180; EDETEC EDICAO DE DESENHO LTDA ME, 0740698100135, 03642159000106; EDEUVA PEREIRA DO NASCIMENTO ME, 0740648000102, 03617063000180; EDEVAL BOLDT DEPOSITO DE BEBIDAS, 0753041100102, 11299663000175; EDGAR VIEIRA 008138\*\*\*\*\*, 0757721800180, 13839260000105; EDGARD CONCEICAO FERREIRA LTDA, 0764077900120, 17979529000100; EDI & ELI CONFECÇOES LTDA, 0770882000174, 21837804000110; EDIANARY ARRUDA DE ALMEIDA 666513\*\*\*\*\*, 0774222600193, 23550695000180; EDIANE ALVES DOS SANTOS 136002\*\*\*\*\*, 0793146600163, 32538155000172; EDIBRAZ INDUSTRIA DE LUMINARIAS LTDA, 0769871700150, 21201230000199; EDIENE MARIA DA COSTA, 0806458800171, 22533409000106; EDIFICA SERVICOS TECNICOS LTDA, 0774634300162, 23747175000162; EDIFIKAR CONSTRUCAO E REFORMAS LTDA, 0767819200196, 20032517000107; EDIGLER FERNANDES ME, 0758033900198, 97528883000149; EDILANE APARECIDA BORGES ROTTA ME, 0766433800191, 19288415000130; EDILENE CESARIO DA SILVA 901964\*\*\*\*\*, 0764084700115, 17935175000193; EDILENE DE MOURA SOUSA 187DF LTDA, 0778633300196, 26327326000111; EDILENE LOBO SOCIEDADE DE ADVOGADAS E ADVOGADOS, 0805276100109, 06888716000153; EDILEUSA BARBOSA DA SILVA - ME, 0772554200114, 20607063000118; EDILMA DOS SANTOS ANDRADE 021419\*\*\*\*\*, 0756145900100, 12934031000107; EDILMA PAULINO FERNANDES ME, 0768493800143, 20374225000115; EDILMA TAVARES DA SILVA 040527\*\*\*\*\*, 078409000141, 29454437000187; EDILSO ABREU DE JESUS - ME, 0765279400119, 18621843000170; EDILSON BARBOSA DAS NEVES ME, 0762822300170, 17181746000141; EDILSON BATISTA DA GUARDA LTDA, 0768123000177, 10877748000120; EDILSON CORREIA VIANA E CIA LTDA ME, 0763533700100, 17634681000142; EDILSON DIAS DE OLIVEIRA ME, 0773331400189, 23050417000164; EDILSON JOAQUIM DE OLIVEIRA 620833\*\*\*\*\*, 0760400500173, 15327451000105; EDILSON LIMA DE ARAUJO -ME, 0764878300164, 18404059000100; EDIMA LIMA CONSULTORIA IMOBILIARIA LTDA, 0762095100134, 16800939000170; EDIMAR DA SILVA FREIRE, 0797602300182, 32928517000131; EDIMAR DE SOUSA OLIVEIRA 059691\*\*\*\*\*, 0785313900195, 30118849000125; EDIMAR DOS SANTOS BARBOSA ME, 0750745400192, 10228564000130; EDIMIRSON LANTERNAGEM E PINTURA LTDA ME, 0795991300146, 14876615000190; EDINA F. SILVA SEGURANCA ME, 0769944600150, 14393522000105; EDINA PEREIRA DOS SANTOS SILVA LTDA, 0765353100136, 18671301000102; EDINALDO ALVES ATAIDE, 0756223200190, 12991224000191; EDINALDO SOUSA LIMA 009341\*\*\*\*\*, 0795273000170, 35631419000126; EDINALVA NUNES CORREIA DEFESA DE DIREITOS SOCIAIS LTDA, 0800546800166, 38946361000106; EDINEIA DE SOUZA BASILIO 007430\*\*\*\*\*, 0803443500199, 40792193000185; EDINEUSA MARIA ARAUJO DE ALCANTARA-ME, 0749305800130, 03610425000100; EDINEUSA SOARES DA SILVA ME, 0794034900198, 10501459000122; EDINEY DOURADO VIANA PROMOCAO DE EVENTOS E ESPORTES LTDA, 0805625200138, 33353697000133; EDIRLAN VALOIS DOS SANTOS, 0783847900182, 29313834000139; EDIRLEI COSTA BRITO ME, 0772470100127, 22623363000116; EDIRLEI DA SILVA

OTICA ME, 0767307600144, 19775397000111; EDISON MACHADO SIMOES, 0791949600189, 33794756000109; EDITORA DARIN LTDA, 0812885900116, 45980124000119; EDITORA GLOBO S/A, 0787776700189, 04067191001131; EDITORA JORNAL E REVISTA ILLUSTRADA LTDA, 0794127900112, 34993984000170; EDITORA QUATRO COMERCIO E DISTRIBUICAO DE LIVROS LTDA, 0790686900154, 04051233000174; EDITORA REGIONAL LTDA, 0738257200152, 02391115000180; EDITORA SAUDE TOTAL LTDA, 0767682100116, 19999950000108; EDITORA VIVER SAUDAVEL COMERCIO E PUBLICACOES LTDA EPP, 0758061000112, 13967217000117; EDITORA, GRAFICA E PAPELARIA FENIX LTDA - ME, 0733238700101, 00709006000132; EDIVALDO ARANTES DE PAULO 119173\*\*\*\*\*, 0795886200114, 35977193000110; EDIVALDO COIMBRA COSTA 057980\*\*\*\*\*, 0781576300102, 27914255000116; EDIVALDO LOPES PEREIRA COMERCIO DE VEICULOS E LAVA JATO LTDA - ME, 0744226800136, 05494300000198; EDIVALDO OLIVEIRA DOS SANTOS LTDA, 0748799500177, 08856622000128; EDIVALDO PEREIRA DA SILVA, 0738844500102, 01718233000197; EDIVALDO SANTOS SILVA ME, 0762567500173, 17051379000161; EDIVALDO SIQUEIRA SALES 439483\*\*\*\*\*, 0764878200100, 18404124000106; EDIVAN MENDES DE SOUZA ME, 0766611100107, 19381913000123; EDIVAN OLIVEIRA ALVES 443015\*\*\*\*\*, 0755818000114, 12735345000172; EDIVAN VALDIVINO DOS SANTOS ME, 0773591200147, 23222597000114; EDIVANEI PEREIRA MOREIRA DA SILVA 006295\*\*\*\*\*, 0763403700178, 17558210000100; EDIVANIA RESTAURANTE E LANCHONETE LTDA, 0786329800169, 30713563000198; EDIVANIA RODRIGUES DA SILVA BARROS IMOVEIS, 0791303300130, 33460877000114; EDJAILSON ASSIS DO NASCIMENTO ME, 0752962200104, 10500984000123; EDM INTERMEDIACAO DE NEGOCIOS EMPRESARIAIS LTDA, 0750899500138, 10299471000104; EDM RIBEIRO ASSESSORIA CONTABIL LTDA, 0767327800122, 19800071000105; EDMAIS ARMARINHO E UTILIDADES Sociedade Empresária Limitada, 0782448100168, 28508085000132; EDMAR ANTONIO DIAS, 0751097100128, 10385883000159; EDMER JOSE RIBEIRO 00728524104 - ME, 0774051400195, 23463883000171; EDMILSON BATISTA DO NASCIMENTO ME, 0768129600176, 20290034000137; EDMILSON DE SOUZA GOUVEIA 839391\*\*\*\*\*, 0795893500187, 35579045000134; EDMILSON PEREIRA DO NASCIMENTO ME, 0762646600138, 17090239000100; EDMILSON PIRES SILVA ME, 0749401300100, 37021193000177; EDMILSON TOMAS DOS SANTOS ME, 0778843300184, 26431402000134; EDMUNDO RODRIGUES SERVICOS & VENDAS DE IMOVEIS LTDA, 0785932600119, 30505099000144; EDNA L. P. DE QUEIROZ ESTETICA, 0770240900168, 21414754000168; EDNA M RIOS ME, 0756366000195, 13070006000187; EDNA MARIA DA SILVA DE ALMEIDA LTDA, 0767522900106, 19896078000164; EDNA PAULINO DA SILVA LTDA, 0768213900150, 20315225000144; EDNA ROSA DA ROCHA DE OLIVEIRA ME, 0767165600115, 15406921000126; EDNALVA MARIA DE AQUINO ME, 0771640200102, 22193985000151; EDNAR BORRACHARIA LTDA, 0815244500109, 47207242000114; EDNEY COMERCIO DE MOVEIS PARA ESCRITÓRIOS LTDA, 0792682200120, 34199733000119; EDNEY FERREIRA BRANDAO LANCHONETE LTDA, 0752434300109, 11002509000190; EDNEY LIMA VIANA LTDA, 0810405400100, 44664926000157; EDPO EUGENIO SOUSA DOS SANTOS GOMES LTDA, 0772813600121, 22756532000196; EDPRESS TRANSPORTES E LOGISTICA LTDA, 0752845700119, 00852665000123; EDRAI - CONCEITO DE BELEZA LTDA ME, 0750936200147, 10316238000184; EDREY RAFAEL FERREIRA DE SOUZA, 0812718200190, 45897795000110; EDRIANO MARQUES SERVICOS ADMINISTRATIVOS E APOIO EMPRESARIAL LTDA, 0766979400128, 06003072000179; E-DRIVING SOLUCOES DE EDUCACAO LTDA., 0810111800100, 44510866000118; EDRO - SERVIÇOS DE DECORAÇÃO, REFORMAS E CONSTRUÇÃO LTDA ME, 0757465900184, 13713620000110; EDSON BAR LTDA, 0764980900191, 18459692000104; EDSON CARLOS OLIVEIRA PEREIRA ME, 0767170500174, 19721606000144; EDSON CLEITON DIAS PASCHOAL ME, 0761434600136, 15987652000139; EDSON DA CUNHA OLIVEIRA 032437\*\*\*\*\*, 0794259300112, 35072425000190; EDSON DE AZEVEDO KIMURA ME, 0763271900191, 17476473000162; EDSON DE PAULA MEDEIROS 482646\*\*\*\*\*, 0784540000103, 29684697000149; EDSON DE SA RANGEL JUNIOR, 0772849800112, 22802163000120; EDSON DUARTE PLANTAS E FLORES ORNAMENTAIS LTDA, 0745350500155, 26420935000110; EDSON FERREIRA COSTA 462538\*\*\*\*\*, 0798152200199, 37246193000175; EDSON FIGUEREDO LIMA, 0753301500164, 11374892000107; EDSON FRANCISCO LEANDRO SANTOS 049456\*\*\*\*\*, 0796924700121, 36572589000140; EDSON LUIZ GARCIA DE SOUZA 343657\*\*\*\*\*, 0774094300117, 23423012000124; EDSON OLIVEIRA DE ALMEIDA LTDA, 0763749800120, 12803999000196; EDSON OLIVEIRA DE SOUSA 345557\*\*\*\*\*, 0770933000168, 21829750000140; EDSON ONOFRE DE VASCONCELOS, 0749423400123, 09137307000103; EDSON PAULIS, 0775542500104, 24122364000102; EDSON PORFIRIO JUNIOR - ME, 0766783300180, 06233974000100; EDSON SALES MESQUITA ME, 0754266800169, 12153067000145; EDSON SILVA BARRETO ME, 0761722400183, 16603179000101; EDSON XAVIER DE SOUZA JUNIOR 052485\*\*\*\*\*, 0772108100156, 22367300000146; EDU LAVA JATO LTDA, 0780153200106, 03129851000127; EDU MULTIMARCAS COMERCIO DE AUTOMOVEIS LTDA, 0798360500159, 37351672000151; EDUARDA ABLEIM DE HOLANDA JORGE, 0816998000105, 48190349000160; EDUARDO ALVES DE ALMEIDA 117221\*\*\*\*\*, 0762924100189, 17262735000196; EDUARDO DA CRUZ DA SILVA COMERCIO DE EQUIPAMENTOS E SUPRIMENTOS DE

INFORMATICA, 0794201500186, 35036068000105; EDUARDO DIEHL MARKETING LTDA, 0781225800161, 27798178000186; EDUARDO FELGAR APRA, 0797165900129, 36713005000109; EDUARDO G FREITAS EMPRESARIO, 0783462000122, 29079033000150; EDUARDO GOMES, 0779286200162, 26727066000171; EDUARDO GONCALVES DE SOUZA, 0749876200142, 09353001000194; EDUARDO GONCALVES MACHADO - ME, 0776726800150, 24755383000176; EDUARDO GUIMARAES DE ARAUJO LTDA, 0788615600156, 01518442000197; EDUARDO MAGNO DE CARVALHO REBELO 037164\*\*\*\*, 0786722600145, 30636193000132; EDUARDO MARQUES DE SOUZA 039120\*\*\*\*, 0782381400122, 28415286000195; EDUARDO MARTINS FERREIRA, 0794561500188, 26713133000107; EDUARDO PARAISO SILVA ME, 0767387500265, 16465267000275; EDUARDO PENNA TELES ME, 0779283600143, 26725718000139; EDUARDO REZENDE ROCHA 071371\*\*\*\*, 0797604700196, 36954036000151; EDUARDO SO GAY, 0788479700158, 31882968000112; EDUARDO VIEIRA DIAS LIMA, 0759412500188, 14738317000134; EDUC- CONSULTORIA E CAPACITACAO PROFISSIONAL LTDA, 0766299200105, 19209256000131; EDUCACAO CRIATIVA LTDA, 0785556300100, 30285224000158; EDUCACAO E TECNOLOGIA IPE EDUKANDO LTDA, 0810705900167, 44799975000105; EDUCACAO INFANTIL CRECHE VILA LTDA, 0769968200194, 21294516000166; EDUCACIONAL COMERCIO DE MOVEIS ESCOLARES LTDA ME, 0757752000100, 13868491000139; EDUCANDARIO DE MARIA IDEALIZAR LTDA ME, 0742245900268, 04445781000260; EDUPC TRANSPORTES LTDA, 0812102600133, 45583210000198; EDVALDO BENICIO GOMES, 0796939100168, 36580145000156; EDVALDO J DA SILVA LTDA, 0761016500195, 15640353000123; EDVANILDO DIAS PARNAIBA CONTRUCAO E SERVICOS DE PISOS, 0804742000170, 41513319000106; EDVS EXCELLENCE - CONSULTORIA E SUPORTE LTDA, 0775742000171, 24241046000160; EDY PAULLA MODAS LTDA, 0778711700177, 26411078000192; EF ARAUJO LANCHONETE LTDA, 0781535600179, 27994005000133; EF DIAS RADIADORES ME, 0753974700121, 11935077000170; EFA COMERCIO VAREJISTA DE HORTIFRUTIGRANJEIROS LTDA-ME., 0790565800159, 33054053000144; EFAF COMERCIO DE CALCADOS LTDA, 0784709400220, 29048695000244; EFCTI TECNOLOGIA EM INFORMACAO LTDA ME, 0756296200182, 07554278000150; EFEITO SAUDE E NUTRICAO LTDA, 0771267900175, 22017856000102; EFENSE CONSULTORIA AGRICOLA LTDA, 0806371800102, 42402051000190; EFFORT ENGENHARIA LTDA, 0769222700159, 20871564000107; EFIGENIA DA COSTA PINHEIRO ME, 0772250200157, 22507897000187; EFL SERVICOS DE CONSULTORIA E APOIO ADMINISTRATIVO LTDA, 0787630900140, 31429337000142; EFRAIM SUPERMERCADO LTDA, 0798259900112, 37301242000125; EFS JOIAS E BIJUTERIAS LTDA, 0772823200151, 22802119000110; EG DEPOSITO DE GAS LTDA, 0772698000163, 22508148000174; EGF SERVICOS, MANUTENCOES E SOLUCOES LTDA, 0756191800155, 12986064000192; EGIS ENGENHARIA E CONSULTORIA LTDA, 0782680800262, 44239135000937; EGNALDO MERCEDES DE SOUZA, 0748814300170, 26471912000135; EGON H. R. GOMES ALIMENTOS DE PANIFICACAO, 0814563600145, 46852069000144; E-GOURMET BUFFET E EVENTOS LTDA, 0762792800170, 11582094000170; E-GRAFF SERVICOS GRAFICOS E COMERCIO LTDA ME, 0748343300108, 379886056000177; EGV ADMINISTRACAO E PARTICIPACOES LTDA, 0795009100190, 35487962000100; EHC INTERNACIONAL CONSULTORIA LTDA, 0801893700150, 39930341000100; EHMS ADVOCACIA, 0794862500101, 35403356000150; EIFFEL COMERCIO DE BIJUTERIAS E PERFUMARIA LTDA ME, 0746878800100, 07517459000106; EIKO COMÉRCIO DE ALIMENTOS LTDA EPP, 0750551200180, 09645130000156; EILSON DA SILVA CIA LTDA, 0784710100103, 29808898000100; EINECK MELO COR VIDA COM REP DE ASSIST MED ODONT LTDA, 0745277200150, 00921334000106; EITI - EMPREENDIMENTOS INOVADORES EM TECNOLOGIA DA INFORMACAO LTDA ME, 0752198900152, 10861746000143; EIXO COMERCIO DE MATERIAS DE CONSTRUCAO LTDA, 0789759800134, 32617769000140; EIXO ROUPAS E ACESSORIOS MASCULINOS LTDA, 0772070700143, 22415252000114; EIZERRAU NASCIMENTO TORRES COMERCIO VAREJISTA DE ARTIGOS DE PAPELARIA, 0802704200195, 02040349000182; EJ TRAVEL ASSESSORIA INTERNACIONAL LTDA ME, 0761706100120, 16560142000143; EJB CONFECÇÕES E ACESSORIOS LTDA, 0771744800149, 22309503000186; EJS COMERCIO DE EQUIPAMENTOS DE TELEFONIA LTDA, 0786336200139, 30669900000197; EJSF - MODAS, BRINDES & PRESENTES 191DF LTDA, 0778267500182, 26134970000173; EKO COMERCIO E SERVICOS AUTOMOTIVOS LTDA, 0793206500194, 34486869000100; EKOS ENGENHARIA E CONSULTORIA LTDA, 0749104500171, 08972164000192; EL ACADEMIA BAR E RESTAURANTE LTDA, 0767450800143, 19879110000110; EL COCHE TRANSPORTE EXECUTIVO LTDA, 0761888400108, 16690298000149; EL DA SILVA MARQUES ME, 0742591800101, 04645085000116; EL ELION SERVICOS FINANCEIROS LTDA, 0760232800187, 15267135000195; EL FOGON RESTAURANTE LTDA ME, 0772154100155, 22453010000115; EL POINT PERUANO COMERCIO DE ALIMENTOS LTDA, 0781939300100, 28288505000112; EL SHADAI - PAES E CONVENIENCIA LTDA, 0771488100104, 22150233000103; EL SHADAI COMERCIO DE ALIMENTOS LTDA, 0806492100160, 42463199000134; EL SHADAI REPRESENTACOES E COMERCIO LTDA ME, 07838350300174, 25465518000121; EL TORO LOCO RESTAURANTE & ENTRETENIMENTO LTDA, 0800517200172, 38709588000120; EL TSEBAYOTH TOLDOS LTDA, 0771005000118, 21887130000168; ELA DISTRIBUIDORA LTDA, 0742348600348, 04495604000379; ELA EVENTOS LTDA, 0765525300189, 18770229000170; ELAINE BAR E LANCHONETE LTDA, 0774003800111, 23458267000122; ELAINE CARMEN LIMA ALVES 598888\*\*\*\*, 0764290200157, 18072572000141; ELAINE DA SILVA FERREIRA LTDA, 0769239900113, 20890074000158; ELAINE SILVA AMANCIO 041783\*\*\*\*, 0781403100179, 27879764000155; ELAN PEREIRA TRINDADE ME, 0762308600104, 16921099000102; ELAN ROMANA CONCEICAO 036811\*\*\*\*, 0755672500185, 12227132000130; ELANE MARIA DA CONCEICAO SOUZA PISCINAS, 0766338400173, 19236373000194; ELANY ALMEIDA & MARA SILVA ADVOCACIA, 0801505600187, 39716076000153; ELAS DISTRIBUIDORAS DE BEBIDAS LTDA, 0788092500194, 31677061000111; ELAS STUDIO DE BELEZA LTDA, 0800722600152, 39273197000178; ELBSON PIRES AMERICO CONFECÇÕES ME, 0752359900108, 10949958000187; ELCILENE DO SOCORRO LIMA DA SILVA - ME, 0776268000110, 05322319000157; ELDA PEREIRA DOS REIS DE OLIVEIRA ALVES Empresário (Individual), 0783539800101, 29139381000176; ELDER OLIVEIRA DE SOUSA LTDA, 0762425900120, 16967901000197; ELDORADO ADMINISTRACAO DE BENS LTDA, 0790931700116, 33239233000109; ELDORADO BAR E RESTAURANTE LTDA, 0780389400150, 27381437000179; ELDORADO WATER PARK LTDA, 0805665300133, 07329036000324; ELECTRON ENGENHARIA CONSTRUÇÕES E EMPREENDIMENTOS LTDA, 0732624000101, 00470625000117; ELEGANCE CURVES LTDA, 0799633000101, 38057582000115; ELEGANCE ENXOVAIS LTDA ME, 0759293500163, 14659186000108; ELEGANTE COMERCIO DE COSMETICOS LTDA, 0808014900129, 3397110000198; ELEMENTO SUSTENTAVEL LTDA, 0769960800150, 21270834000197; ELEN CRISTINA LEMES DE SANT ANNA TREINAMENTO E MARKETING, 0773696600110, 23287715000172; ELENAURO BATISTA DOS SANTOS LTDA, 0779142400113, 26592041000108; ELENICE AGUIAR SOUSA 865138\*\*\*\*, 0797800500153, 37063670000167; ELENICE DA CONCEIÇÃO FERNANDES ME, 0784030600168, 08654356000150; ELENICE MONTEIRO LTDA., 0809984700131, 44440464000194; ELENY DIAS RODRIGUES ME, 0744490900123, 05651361000111; ELEPE GALERIA DE ARTE LTDA ME, 0774514600126, 23739252000132; ELETRICA BARRETO LTDA ME, 0738892300193, 02727524000104; ELETRICA BRILHANTE LTDA ME, 0731958300113, 32922148000170; ELETRICA CARNEIRO LTDA, 0813300700175, 46204973000143; ELETRICA E HIDRAULICA ARAUJO LTDA, 0782127400205, 28329623000202; ELETRICA E HIDRAULICA CONTINENTAL LTDA, 0758601000168, 14261326000187; ELETRICA E HIDRAULICA LUIZA LTDA ME, 0763384600126, 17566014000170; ELETRICA E HIDRAULICA MENOR PRECO LTDA, 0781903800196, 28228769000180; ELETRICA E HIDRAULICA TAGUASUL COMERCIO DE MATERIAS DE CONSTRUCAO LTDA, 0732311300106, 37148178000194; ELETRICA E HIDRAULICAS BURITIS LTDA, 0786631300149, 30868671000130; ELETRICA JORDANIA LTDA, 0777729300130, 25276632000103; ELETRICA MALTA LTDA, 0747853200107, 08240859000180; ELETRICA NKA LTDA, 0740150600163, 03379808000110; ELETRICA SILVEIRA LTDA ME, 0733729100120, 38034005000108; ELETRICA TRES PODERES LTDA, 0778640200134, 26335894000164; ELETRO IVO - BOMBAS, MOTORES E FERRAMENTAS LTDA ME, 0752515700123, 11042318000151; ELETRO MAIS MOVEIS E ELETRONICOS LTDA, 0770792900176, 21762413000183; ELETROBOMBAS BOMBAS ELETRICAS LTDA, 0752908400176, 11224430000103; ELETROLIDER MATERIAS ELETRICAS LTDA, 0740591900126, 03587973000167; ELETRONICA PRAC E VIDEO LTDA, 0765669600104, 18848829000104; ELETRONS CADASTRAMENTO LTDA, 0816220200103, 11000936000139; ELETROPOLUO METROPOLITANA ELETRICIDADE DE SAO PAULO S.A., 0784264600296, 6169527002480; ELETROTUDO EQUIPAMENTOS DE ILUMINACAO LTDA, 0745518300115, 06214300000150; ELETROVAL ASSISTENCIA DE ALTA TENSÃO LTDA, 0816116800132, 17967156000149; ELEUZA TRINDADE DOS SANTOS ME, 0744171800164, 05481111000180; ELEVA IN-HAUS MANUTENCAO INDUSTRIAL LTDA, 0805417300192, 02693750000111; ELEVADORES BRASIL MANUTENCAO & CONSERVACAO LTDA, 0751219000122, 10438668000179; ELEVATOR CURSOS E CONSULTORIA LTDA, 0791674500120, 33504876000124; ELEVE ADMINISTRADORA DE BENEFICIOS LIMITADA, 0809169000197, 42802123000196; ELGINA SANDRA RIBEIRO MOREIRA LTDA, 0765848400126, 18960108000191; ELI PEREIRA CARDOSO ME, 0752661400198, 11107532000149; ELIA SPA ATIVIDADES DE ESTETICA BRASIL 21 LTDA, 0791444200108, 33557353000146; ELIANA ALVES DE OLIVEIRA 006495\*\*\*\*, 0800734400170, 39279307000109; ELIANA DELALIBERA PNEUS E RODAS LTDA, 0773896300102, 23390298000199; ELIANA GONCALVES DOS SANTOS - BAR 20 V E BB, 0750822800129, 10268283000100; ELIANE CLARINDA SILVEIRA LANA, 0777439700100, 25094678000101; ELIANE DA SILVA RAMOS 119419\*\*\*\*, 0783319700116, 28972415000146; ELIANE DE ARAUJO RIBEIRO, 0761299000105, 15804952000135; ELIANE LUIZA LOCACOES DE ROUPAS PARA NOIVAS, NOIVOS E EVENTOS EM GERAL LTDA, 0774202800120, 23557347000135; ELIANE MONTEIRO CESÁRIO - SOCIEDADE INDIVIDUAL DE ADVOCACIA, 0776623500129, 24445250000101; ELIANE PEREIRA SANTIAGO 38983427191 - ME, 0808522600146, 15036737000131; ELIANE PORTO DE OLIVEIRA ME, 0766607000187, 02491901000159; ELIANE SARAIVA SILVA AMORIM LTDA, 0780485000183, 15300307000185; ELIANI NERI CABELEIREIROS LTDA, 0750246200198, 09504967000185; ELIARDO GOMES DE SOUSA, 0779191500100, 26680368000131; ELIAS A NUNES EPP, 0746374400175, 07213133000195; ELIAS DE BARROS 621164\*\*\*\*, 0761409800160, 15831819000178; ELIAS E GARDENIA COMERCIO VAR DE ART DO VEST E ACESSORIOS LTDA ME,

ANTUNIS DOS REIS 565043\*\*\*\*, 0780840100178, 27563247000172; ELAINE BAR E LANCHONETE LTDA, 0774003800111, 23458267000122; ELAINE CARMEN LIMA ALVES 598888\*\*\*\*, 0764290200157, 18072572000141; ELAINE DA SILVA FERREIRA LTDA, 0769239900113, 20890074000158; ELAINE SILVA AMANCIO 041783\*\*\*\*, 0781403100179, 27879764000155; ELAN PEREIRA TRINDADE ME, 0762308600104, 16921099000102; ELAN ROMANA CONCEICAO 036811\*\*\*\*, 0755672500185, 12227132000130; ELANE MARIA DA CONCEICAO SOUZA PISCINAS, 0766338400173, 19236373000194; ELANY ALMEIDA & MARA SILVA ADVOCACIA, 0801505600187, 39716076000153; ELAS DISTRIBUIDORAS DE BEBIDAS LTDA, 0788092500194, 31677061000111; ELAS STUDIO DE BELEZA LTDA, 0800722600152, 39273197000178; ELBSON PIRES AMERICO CONFECÇÕES ME, 0752359900108, 10949958000187; ELCILENE DO SOCORRO LIMA DA SILVA - ME, 0776268000110, 05322319000157; ELDA PEREIRA DOS REIS DE OLIVEIRA ALVES Empresário (Individual), 0783539800101, 29139381000176; ELDER OLIVEIRA DE SOUSA LTDA, 0762425900120, 16967901000197; ELDORADO ADMINISTRACAO DE BENS LTDA, 0790931700116, 33239233000109; ELDORADO BAR E RESTAURANTE LTDA, 0780389400150, 27381437000179; ELDORADO WATER PARK LTDA, 0805665300133, 07329036000324; ELECTRON ENGENHARIA CONSTRUÇÕES E EMPREENDIMENTOS LTDA, 0732624000101, 00470625000117; ELEGANCE CURVES LTDA, 0799633000101, 38057582000115; ELEGANCE ENXOVAIS LTDA ME, 0759293500163, 14659186000108; ELEGANTE COMERCIO DE COSMETICOS LTDA, 0808014900129, 3397110000198; ELEMENTO SUSTENTAVEL LTDA, 0769960800150, 21270834000197; ELEN CRISTINA LEMES DE SANT ANNA TREINAMENTO E MARKETING, 0773696600110, 23287715000172; ELENAURO BATISTA DOS SANTOS LTDA, 0779142400113, 26592041000108; ELENICE AGUIAR SOUSA 865138\*\*\*\*, 0797800500153, 37063670000167; ELENICE DA CONCEIÇÃO FERNANDES ME, 0784030600168, 08654356000150; ELENICE MONTEIRO LTDA., 0809984700131, 44440464000194; ELENY DIAS RODRIGUES ME, 0744490900123, 05651361000111; ELEPE GALERIA DE ARTE LTDA ME, 0774514600126, 23739252000132; ELETRICA BARRETO LTDA ME, 0738892300193, 02727524000104; ELETRICA BRILHANTE LTDA ME, 0731958300113, 32922148000170; ELETRICA CARNEIRO LTDA, 0813300700175, 46204973000143; ELETRICA E HIDRAULICA ARAUJO LTDA, 0782127400205, 28329623000202; ELETRICA E HIDRAULICA CONTINENTAL LTDA, 0758601000168, 14261326000187; ELETRICA E HIDRAULICA LUIZA LTDA ME, 0763384600126, 17566014000170; ELETRICA E HIDRAULICA MENOR PRECO LTDA, 0781903800196, 28228769000180; ELETRICA E HIDRAULICA TAGUASUL COMERCIO DE MATERIAS DE CONSTRUCAO LTDA, 0732311300106, 37148178000194; ELETRICA E HIDRAULICAS BURITIS LTDA, 0786631300149, 30868671000130; ELETRICA JORDANIA LTDA, 0777729300130, 25276632000103; ELETRICA MALTA LTDA, 0747853200107, 08240859000180; ELETRICA NKA LTDA, 0740150600163, 03379808000110; ELETRICA SILVEIRA LTDA ME, 0733729100120, 38034005000108; ELETRICA TRES PODERES LTDA, 0778640200134, 26335894000164; ELETRO IVO - BOMBAS, MOTORES E FERRAMENTAS LTDA ME, 0752515700123, 11042318000151; ELETRO MAIS MOVEIS E ELETRONICOS LTDA, 0770792900176, 21762413000183; ELETROBOMBAS BOMBAS ELETRICAS LTDA, 0752908400176, 11224430000103; ELETROLIDER MATERIAS ELETRICAS LTDA, 0740591900126, 03587973000167; ELETRONICA PRAC E VIDEO LTDA, 0765669600104, 18848829000104; ELETRONS CADASTRAMENTO LTDA, 0816220200103, 11000936000139; ELETROPOLUO METROPOLITANA ELETRICIDADE DE SAO PAULO S.A., 0784264600296, 6169527002480; ELETROTUDO EQUIPAMENTOS DE ILUMINACAO LTDA, 0745518300115, 06214300000150; ELETROVAL ASSISTENCIA DE ALTA TENSÃO LTDA, 0816116800132, 17967156000149; ELEUZA TRINDADE DOS SANTOS ME, 0744171800164, 05481111000180; ELEVA IN-HAUS MANUTENCAO INDUSTRIAL LTDA, 0805417300192, 02693750000111; ELEVADORES BRASIL MANUTENCAO & CONSERVACAO LTDA, 0751219000122, 10438668000179; ELEVATOR CURSOS E CONSULTORIA LTDA, 0791674500120, 33504876000124; ELEVE ADMINISTRADORA DE BENEFICIOS LIMITADA, 0809169000197, 42802123000196; ELGINA SANDRA RIBEIRO MOREIRA LTDA, 0765848400126, 18960108000191; ELI PEREIRA CARDOSO ME, 0752661400198, 11107532000149; ELIA SPA ATIVIDADES DE ESTETICA BRASIL 21 LTDA, 0791444200108, 33557353000146; ELIANA ALVES DE OLIVEIRA 006495\*\*\*\*, 0800734400170, 39279307000109; ELIANA DELALIBERA PNEUS E RODAS LTDA, 0773896300102, 23390298000199; ELIANA GONCALVES DOS SANTOS - BAR 20 V E BB, 0750822800129, 10268283000100; ELIANE CLARINDA SILVEIRA LANA, 0777439700100, 25094678000101; ELIANE DA SILVA RAMOS 119419\*\*\*\*, 0783319700116, 28972415000146; ELIANE DE ARAUJO RIBEIRO, 0761299000105, 15804952000135; ELIANE LUIZA LOCACOES DE ROUPAS PARA NOIVAS, NOIVOS E EVENTOS EM GERAL LTDA, 0774202800120, 23557347000135; ELIANE MONTEIRO CESÁRIO - SOCIEDADE INDIVIDUAL DE ADVOCACIA, 0776623500129, 24445250000101; ELIANE PEREIRA SANTIAGO 38983427191 - ME, 0808522600146, 15036737000131; ELIANE PORTO DE OLIVEIRA ME, 0766607000187, 02491901000159; ELIANE SARAIVA SILVA AMORIM LTDA, 0780485000183, 15300307000185; ELIANI NERI CABELEIREIROS LTDA, 0750246200198, 09504967000185; ELIARDO GOMES DE SOUSA, 0779191500100, 26680368000131; ELIAS A NUNES EPP, 0746374400175, 07213133000195; ELIAS DE BARROS 621164\*\*\*\*, 0761409800160, 15831819000178; ELIAS E GARDENIA COMERCIO VAR DE ART DO VEST E ACESSORIOS LTDA ME,

0763547000149, 01703955000178; ELIAS FERREIRA SILVEIRA ME, 0760614400196, 15443424000106; ELIAS GUIMARAES EMPREENDIMENTOS LTDA, 07676792000156, 20003156000133; ELIAS LIMA LUCENA, 07556024000173, 11774926000150; ELIAS MARCELO SILVA JUNIOR, 0764258800101, 18092126000107; ELIAS SANTOS BORGES 869105\*\*\*\*, 0792218900119, 33946967000110; ELICA BARROS FIGUEIREDO 001924\*\*\*\*, 0784425700114, 29632710000116; ELIEDE DE JESUS LIMA 732737\*\*\*\*, 0787041300130, 31037623000162; ELIENAR DE MENEZES FRADE, 0756155900145, 12967049000105; ELIENE APARECIDA OLIVEIRA ALVES ME, 0783856100134, 29181588000109; ELIENE DE SOUSA COSTA RODRIGUES, 0778199400106, 26064208000168; ELIENE DIAS GAIA ME, 0749488000154, 09166831000159; ELIENE DOS SANTOS MENDONCA AÇOGUE E MERCEARIA - ME, 0778247500101, 26116128000109; ELIENE PEREIRA NUNES, 0750142100120, 09461329000124; ELIENE RIBEIRO GUALBERTO DORNELA - ME, 0746355400149, 07189761000182; ELIESIO SILVA MARCIEL LTDA, 0773901300187, 23390221000119; ELIETE OLIVEIRA SILVA ME, 0747287400132, 07722438000122; ELIEZER FERREIRA DOS SANTOS, 0765686700197, 18807848000192; ELIEZIO DE SOUZA E SILVA COMERCIO DE PECAS E SERVICOS PARA MOTOS LTDA, 0812379100198, 45727271000181; ELIMAR REZENDE DE SANTANA GONTIJO-ME, 0749879900161, 09353016000152; ELIMAURA GARCES DE VASCONCELOS 989794\*\*\*\*, 0762265800166, 16892538000198; ELINEIDE OLIVEIRA DOS SANTOS, 0774270500128, 23584067000116; ELIOMAR BARBOSA QUINTAL ME, 0764297900154, 18059494000145; ELIOMAR DANTAS DE LIMA ME, 0752488000103, 11020909000128; ELIS NICE OLIVEIRA DE ARAUJO, 0806344400107, 42385606000132; ELIS REGINA MARTINS MACHADO ME, 0743691100177, 05230124000187; ELISA VAZ DA ROCHA, 0765595200183, 18800736000100; ELISABETE SILVERIO 019725\*\*\*\*, 0798277000101, 37310073000190; ELISABETH VASCONCELOS DE GOIAZ Empresário (Individual), 0782137400160, 28340290000131; ELISANGELA AMORIM BARROS 007754\*\*\*\*, 0776589000114, 24686728000187; ELISANGELA APARECIDA MIRANDA 071043\*\*\*\*, 0793241700110, 34515811000147; ELISANGELA BANDEIRA SERRA ME, 07555347000103, 11947604000166; ELISANGELA BRITO DE OLIVEIRA 008272\*\*\*\*, 0760188000176, 15206164000147; ELISANGELA PEREIRA DE CARVALHO - ME, 0753632600158, 04121226000100; ELISANGELA S. LELIS LTDA, 0814230600116, 46687974000196; ELISANGELA SALGUEIRO ROCHA LTDA, 0775660200151, 24207519000103; ELISANGELA SOUZA ARANTES 552296\*\*\*\*, 07786166000110, 26318928000102; ELISDE DE SOUSA GUIMARAES TOPOGRAFIA ME, 0770260400160, 21442898000128; ELISEU MILAN, 0786831800170, 30958154000151; ELISEU RODRIGUES DE OLIVEIRA- ME, 0746534400186, 05205131000129; ELISIARIO VIEIRA BRANDAO ME, 0764046000187, 17964984000123; ELISSANDRO DE SOUSA FERREIRA, 0763294700199, 17506688000189; ELISSON VAGNER ROCHA DE LIMA ME, 0753878000289, 11879017000268; ELISVALDO JOSE ALTINO, 0751825600170, 10689254000112; ELITE AUTO CENTER LTDA, 080780400106, 42782590000100; ELITE CAR SERVICOS E PECAS AUTOMOTIVAS LTDA, 0785309300103, 22743473000111; ELITE CAR SERVICOS MECANICOS LTDA, 0781309100110, 27868078000189; ELITE COM. DE VEICULOS LTDA, 0770523800156, 21583551000103; ELITE CORPUS NUTRICO ESPORTIVA LTDA, 0765689000145, 18874542000159; ELITE MARKETING LTDA, 0778666400190, 26381006000140; ELITE PARTICIPACAO EMPRESARIAL SPE LTDA, 0803269400120, 40694024000102; ELITE PECAS E ACESSORIOS LTDA, 0810467600129, 44692738000132; ELITE PRODUCOES LTDA ME, 0766491600108, 1931650700187; ELITE PROMOTORA LTDA, 0770452200160, 21545434000147; ELITE- SERVICOS DE EM EXPOSICOES E EVENTOS LTDA, 0750037700112, 09418996000124; ELITE SOLUTIONS LTDA, 0784007100103, 29334345000163; ELITE TECNOLOGIA E SOLUCOES FINANCEIRAS LTDA, 0770060900186, 21297316000167; ELITE TOLDOS DF LTDA., 0752720400128, 11145825000110; ELITE, VENDA E ADMINISTRACAO IMOBILIARIA DF LTDA, 0751209600119, 10434476000194; ELITENET MARKETING E SERVICOS LTDA, 0776547000183, 24691905000113; ELIVANE RODRIGUES BRAGA PONTES 997062\*\*\*\*, 0762761000180, 17167652000118; ELIZA BRASIL AROMATIZANTES E DECORACOES LTDA, 0763169600125, 17427104000180; ELIZABETE CASSIANO DA SILVA ALVES CONFECÇÕES, 0751344700118, 10490185000113; ELIZABETE LEITE DE OLIVEIRA XAVIER, 0793232500112, 24568116000190; ELIZABETE MENDES FIGUEIREDO 857413\*\*\*\*, 0761029500164, 15630604000150; ELIZABETH DIAS OLIVEIRA ME, 0778632600293, 26325710000266; ELIZABETH MARQUES COMERCIO DE PRODUTOS VETERINARIOS LTDA, 0792448300156, 34072320000179; ELIZANGELA MARIA VILA NOVA 007026\*\*\*\*, 0776191000188, 24446522000180; ELIZANGELA PAULA MOREIRA LTDA, 0761994600190, 16732818000139; ELIZETE DOS SANTOS MARTINS ME, 0759095600153, 14561561000174; ELIZETE GOMES DA LUZ 013656\*\*\*\*, 0761045200196, 15613349000162; ELIZETE LIMA COUTINHO, 0765505200154, 18731377000186; ELLEGANCE COMERCIO DE CALCADOS LTDA, 0762670300106, 17094511000112; ELLEN ALVES FERNANDES, 0758657200120, 14278856000138; ELLITE PANIFICADORA PAES E CONVENIENCIA LTDA, 0762452700196, 17005650000122; ELLO ALIMENTOS DO DF LTDA, 0769228800180, 20876278000134; ELLO EVENTOS FESTIVOS E TREINAMENTO LTDA ME, 0745419800101, 04832793000166; ELLO FINANCEIRA E SEGUROS LTDA, 0781298800153, 27868080000158; ELLO HEALTH SERVICOS DE SAUDE MULTIPROFISSIONAL E RESIDENCIAL LTDA, 0790678600147, 33112267000120;

ELLO REFRIGERACAO LTDA, 0762956600152, 17285822000169; ELLO SUPERMERCADO LTDA, 0774256400170, 23576462000157; ELLOS SERVICOS ESPECIALIZADOS LTDA, 0771615000111, 22188780000188; ELMA MOTTA FERNANDES ME, 0762241000178, 16886687000144; ELMA SERVICOS GERAIS E REPRESENTACAO LTDA, 0753801000209, 59058487000882; ELO CONSTRUÇOES, MANUTENCAO DE INSTALACOES E DE EDIFICIOS LTDA, 0789470900179, 12669265000166; ELO FORTE SERVICOS DE LAVANDERIA LTDA, 0731816200100, 00506246000130; ELO FORTE SERVICOS DE LAVANDERIA LTDA, 0731816200445, 00506246001454; ELO PLASTIC COMERCIO LTDA, 0757638200189, 13814287000135; ELOAH BIJU COMERCIO DE COSMETICOS LTDA., 0805649700165, 42007074000108; ELOHIN TRANSPORTADORA LTDA, 0780819700102, 27614334000101; ELOISA DE SOUSA SANTOS ME, 0781738500101, 28080462000185; ELOSOL ENERGIA LIMPA LTDA ME, 0761795200168, 16370554000110; ELPIDIO R.FARIAS FILHO COMERCIO DE ALIMENTOS, 0792396000157, 34046455000160; ELSON BORGES GOMES ME, 0763000800182, 17301142000191; ELSON EUDES LOPES GAMA, 0756868600148, 13384422000150; ELTON ALVES MENDES ME, 0757052500185, 13483633000140; ELTON C. GONÇALVES PROTESE DENTARIA ME, 075180000144, 10723494000196; ELTON DA SILVA AGUIAR 424710\*\*\*\*, 0800022900129, 38271764000194; ELTON LOPES A GOMES TECNOLOGIA ME, 0762961000133, 17276938000131; ELV TAXI AEREO TRANSPORTES AEROS E CARGAS AEREAS LTDA, 0805686000198, 42023067000191; ELVIS D S ARAUJO ALIMENTOS E BEBIDAS, 0800974900142, 39423870000109; ELVIS GERALDO DE MELO EI, 0779200100148, 26685353000166; ELVIS LEMOS DE SOUSA 987863\*\*\*\*, 0757858300166, 13872695000143; ELVYS QUINTINO DE AZEVEDO JUNIOR ME, 0770880400108, 21831173000121; ELY ARAUJO DE SOUZA ME, 0753435500185, 11526107000194; ELY COMERCIO DE CONFECÇÕES LTDA, 0769486700102, 21027326000182; ELYS REGINA FERREIRA LEITE - ME, 0766547600124, 05703924000178; ELZA APARECIDA DE SOUZA BERNARDO REPRESENTAÇÕES, 0748062800115, 08361910000101; ELZA BARROS DE AZEVEDO ME, 0749591600126, 09214877000150; EM CENA SERVICOS DE EVENTOS LTDA ME, 0759831700127, 15016719000198; EM MINUTO MIDIA E COMUNICACAO LTDA-ME., 0774635700121, 23811430000199; EMI SOLUCOES EM TECNOLOGIA DA INFORMACAO LTDA, 0808382700240, 08746177000224; EMA - CURSO PREPARATORIO PARA COLEGIOS E CARREIRAS MILITARES ME, 0766845900185, 19516167000138; EMA ENGENHARIA DE PROJETOS LTDA, 0751689600118, 38021044000170; EMAC TRANSPORTES LTDA, 0736822400150, 01623668000158; EMAIS TELECOMUNICACOES CELULAR E INTERNET DF LTDA, 0761656700102, 16594516000141; EMANOEL LEITE MOURA 795597\*\*\*\*, 0761232300123, 15726349000182; EMANUEL BATISTA DA SILVA, 0788222500199, 21456877000161; EMANUEL DIAS PACHECO E SILVA 043051\*\*\*\*, 0804006200129, 41115150000128; EMANUEL E. DA C. MOURA SERVICOS TECNOLOGICOS E SEGURANCA ELETRONICA, 0759000700155, 14477971000131; EMANUELE REGO CARVALHO, 0763594600114, 17664826000158; EMATEC ESCOLA DE MASSOTERAPIA E TECNICAS ORIENTAIS LTDA ME, 0758193500112, 14084484000109; EMBONECADAS & EMBONECADOS LTDA, 0765649600125, 12375332000130; EMBRACI CONSTRUTORA E INCORPORADORA DE IMOVELS LTDA, 0773367600170, 23111811000165; EMBRACOM INCORPORACAO E VENDA DE IMOVELS LTDA, 0791370000194, 14150878000118; EMBRAE - EMPRESA BRASILEIRA DE ASSESSORIA E EMPREENDIMENTOS LTDA, 0802567400104, 15089973000116; EMBRAF EMPRESA BRASILEIRA DE FUNDACOES LTDA, 0816229000107, 02614915000112; EMBRAGEM - EMPRESA BRASILEIRA DE PARTICIPACOES, NEGOCIOS E ENERGIAS RENOVAVEIS, 0793837100199, 34825672000158; EMBRAMIX COMERCIO E SERVICOS LTDA, 0767331300112, 19806752000172; EMBRASIL-EU LOCACAO E VEICULACAO DE PUBLICIDADE LTDA, 0806819900214, 34540736000255; EMBRATLEX LIMPEZA E CONSERVACAO LTDA, 0757496600174, 13721818000145; EMBRY-RIDDLE BRASIL EDUCACAO AERONAUTICA LTDA, 0793193500153, 23528971000104; EMC COMERCIO DE ROUPAS E ACESSORIOS LTDA-ME, 0781604400137, 28039231000128; EMC ENGENHARIA E REPRESENTACAO LTDA EPP, 0752015600138, 10799386000105; EMERICK TURISMO LTDA, 0785401900197, 30169241000120; EMERSON CRUZ COMERCIO DE MOVEIS LTDA, 07487651000168, 08826577000169; EMERSON CRUZ COMERCIO DE MOVEIS LTDA - ME, 0748765100249, 08826577000240; EMERSON DA SILVA BOAVENTURA, 0802886600119, 40474763000199; EMERSON DE SOUZA LTDA, 0761097400170, 15691300000131; EMERSON HIGINO DE MATOS COMERCIO DE ARTIGOS ESPORTIVOS LTDA, 0794778800159, 35383695000112; EMERSON MOREIRA DA SILVA 035914\*\*\*\*, 0764338000110, 18130325000154; EMERSON RODRIGUES DE SOUSA 917328\*\*\*\*, 0754889700188, 12355264000147; EMERSON SILVA ALMEIDA-ME, 0761973000143, 08423601000119; EMERSON SODRE DE CARVALHO, 0756822500175, 13352841000100; EMG ALUGUEL DE EQUIPAMENTOS HOSPITALARES LTDA, 0788906300183, 32042972000135; EMIDIO RIBEIRO SANTANA NETO, 0759777900127, 15000834000174; EMILIANO DE MELO AZEVEDO FILHO LTDA, 0779253300176, 26703839000180; EMISSAO S/A, 0790060600268, 39110879001565; EMIVALDO ABADIO PINTO ME, 0754809600130, 12600720000177; EMM CONSTRUÇOES E REFORMAS LTDA, 0774473800185, 23725515000154; EMMANUEL OLIVEIRA GUIMARAES LTDA, 0777558400100, 25207863000165; EMMANUEL SOCRATES DE CARVALHO TEIXEIRA EDUIO ME

DANCA, 0772160700134, 22469040000110; EMOLI SURGICAL INSTRUMENTAL COMERCIO DE MATERIAIS MEDICO HOSPITALAR LTDA, 0760122300147, 15183115000136; MORENO MA DESENVOLVIMENTO E CONSULTORIA EM TECNOLOGIA LTDA, 0798405100170, 37378063000196; EMP ADMINISTRACAO DE ESTACIONAMENTOS E GUARDA PATRIMONIAL LTDA, 0786326100140, 30621613000107; EMPADA CAPITAL DE MINAS LTDA, 0777254600142, 25035359000125; EMPARTY DECORACAO E EVENTOS LTDA, 0773893700193, 23390809000172; EMPERFILL COLOCACAO DE PEDRAS LTDA, 0747343200121, 07702311000141; EMPIONE CONSULTORIA LTDA, 0809055000147, 43897807000181; EMPIRE PATRIMONIAL SERVICOS DE PORTARIA LTDA, 0789647700120, 32546938000106; EMPLAEX - EMPRESA DE PLANEJAMENTO DE COMERCIO EXTERIOR LTDA, 0750119800110, 09453080000105; EMPLANTECCA EMPRESA TECNICA DE CONTABILIDADE LTDA, 0733188100130, 00493296000120; EMPORIO 11 COMERCIO DE ALIMENTOS E BEBIDAS LTDA, 0779686400185, 26968838000167; EMPORIO AZ DISTRIBUIDORA DE ALIMENTOS LTDA, 0765684000112, 18829538000179; EMPORIO BALACOBACO DISTRIBUIDORA DE BEBIDAS LTDA-ME, 0762514500152, 17040018000110; EMPORIO BEER COMERCIO DE BEBIDAS E ALIMENTOS LTDA, 0792860700190, 34300744000143; EMPORIO BEER LTDA, 0784264000183, 29587525000157; EMPORIO CAPITAL COMERCIO VAREJISTA DE QUEIJOS ARTESANAIS LTDA, 0792543100142, 34127628000174; EMPORIO CARDOSO EXPRESS LTDA, 0780535300193, 27466212000115; EMPORIO CHURRASQUEIRAS LTDA, 076360100132, 17682778000120; EMPORIO COMERCIAL DE ALIMENTOS ALMEIDA ROSA LTDA, 0770381400102, 13562592000187; EMPORIO COMERCIO DE ALIMENTOS SABOR DO BRASIL LTDA, 0770259900104, 21442945000133; EMPORIO COMERCIO DE FRIOS LTDA, 0771087700186, 21937314000195; EMPORIO DA BEBIDA LTDA, 0810994600133, 44961794000125; EMPORIO DA PRACA COMERCIO DE ALIMENTOS E BEBIDAS LTDA, 0773981100163, 23439956000190; EMPORIO DE MINAS COMERCIO DE ALIMENTOS LTDA, 0760140200175, 15196903000167; EMPORIO DISTRIBUIDORA DE ALIMENTOS E BEBIDAS LTDA, 0787498200191, 31322957000188; EMPORIO DOS PAES LTDA, 0783004600115, 28802065000170; EMPORIO GLAKA COMERCIO DE ROUPAS E ACESSORIOS LTDA, 0789585000170, 32502971000126; EMPORIO GOIANO RESTAURANTE LTDA EPP, 0783730500184, 29148955000172; EMPORIO HOOKAH LTDA, 0780820100105, 27615050000130; EMPORIO MARIA COMERCIO DE ALIMENTOS LTDA, 0741910900118, 04256625000170; EMPORIO NARGUILESS HOOKAH LOUNGE BAR LTDA, 0773024600105, 22922613000119; EMPORIO PANIFICADORA E CONFEITARIA LTDA, 0809984800195, 08450974000189; EMPORIO PRESENTES LTDA ME, 0743620900103, 05200063000105; EMPORIO SANTA CEIA COMERCIO DE ALIMENTOS LTDA, 0778167400100, 26074656000142; EMPORIO SAO JORGE SOLUCOES LTDA, 0761886100140, 16673179000188; EMPORIO SPECIALE COMERCIO DE CARNES E BEBIDAS LTDA, 0766004200192, 19055636000169; EMPORIO VIEIRA COMERCIO DE ROUPAS LTDA EPP, 0747387000144, 07802885000191; EMPORIO VILLE EXPRESS LTDA, 0775700800197, 05511345000123; EMPORIUM ASA SUL PNEUS E RODAS 105DF LTDA, 0778637500181, 26333967000189; EMPORIUM CARLA CASTRO CONFECACAO LTDA ME, 0765747800170, 18869957000134; EMPORIUM COMERCIO E VARIEDADES LTDA, 0791761000109, 19197234000107; EMPORIUM DAS CARNES LTDA, 0785308100143, 30144178000177; EMPORIUM GOURMET ALIMENTOS E CAFETERIA LTDA, 0802883800192, 40473387000118; EMPORWMENT CORRETORA DE SEGUROS DE VIDA E CONSORCIO LTDA, 0745077000190, 06018910000188; EMPORIUM PRODUCAO DE SHOWS E EVENTOS LTDA, 0805280400120, 06069802000134; EMPRED-ENGENHARIA E MANUTENCAO PREDIAL LTDA, 0746688800192, 07413175000170; EMPREENDEDORISMO MISSIONAL EM GESTAO E ADMINISTRACAO LTDA, 0788414600159, 31832086000142; EMPREENDEMENTOS DUPLO L CULTIVO E COLHEITA LTDA, 0799830800160, 06533515000214; EMPREENDEMENTOS IMOBILIÁRIOS EMA LTDA, 0805284000193, 30256751000134; EMPREENDEMENTOS PAGUE MENOS S/A, 0749689500987, 06626253057854; EMPREENDEMENTOS PAGUE MENOS S/A, 0749689501100, 06626253062262; EMPREENDEMENTOS PAGUE MENOS S/A, 0749689501363, 06626253064044; EMPREENDEMENTOS PAGUE MENOS S/A, 0749689501878, 06626253105255; EMPREENDEMENTOS RESIDENCIAL LAGUNA ALI SPE LTDA, 0810453100137, 38202262000101; EMPREITEC CONSTRUTORA E INCORPORADORA LTDA, 0806631800131, 42536505000115; EMPREITEC SERVICOS DE CONSTRUCAO E REFORMAS LTDA, 0760057900181, 15146070000120; EMPRESA BRASIL METAL COMERCIO E INDUSTRIA DE FERRAGENS E FERRAMENTAS LTDA, 0748262200146, 24893919000110; EMPRESA BRASILEIRA DE ESTACIONAMENTOS LTDA, 0734216000180, 02212820000504; EMPRESA BRASILEIRA DE ESTACIONAMENTOS LTDA, 0734216000776, 02212820001900; EMPRESA BRASILEIRA DE ESTACIONAMENTOS LTDA, 0734216001071, 02212820002701; EMPRESA BRASILEIRA DE JOGOS DE ENTRETENIMENTO LTDA, 0799438200199, 35756722000155; EMPRESA BRASILEIRA DE JOGOS DE ENTRETENIMENTO LTDA, 0799438200270, 35756722000236; EMPRESA BRASILEIRA DE JOGOS DE ENTRETENIMENTO LTDA, 0799438200350, 35756722000317; EMPRESA BRASILEIRA DE SERVICOS AUXILIARES DE TRANSPORTE AEREO LTDA ME, 0757643700160, 13815968000118; EMPRESA DE SERVICOS EDUCACIONAIS LINKA COC LTDA, 0765448600128, 18732309000131; EMPRESA DE TRANSPORTES VERA CRUZ LTDA, 0794751100180,

11746636000101; EMPRESA DO GRUPO NOSSO CAMPO MARKETING LTDA, 08152235000185, 47194728000165; EMPRESA FOLHA DA MANHÃ S.A., 0774930500251, 60579703000571; EMPRESARIAL ENGENHARIA E CONSTRUÇÕES LTDA, 0788010900126, 31561577000104; EMPRESTA FACIL CORRESPONDENTE BANCARIO LTDA, 0765211300186, 1858579000167; EMPRESTA SOLUCOES E NEGOCIOS LTDA, 0809651900209, 08474087005703; EMR RESTAURANTE LTDA, 0742457700157, 04566866000115; EMS CONSULTORIA EMPRESARIAL LTDA EPP, 0750277400156, 09520591000100; EMS MERCEARIA E DISTRIBUIDORA LTDA, 0783465100110, 29088304000134; EMSA COMERCIO VAREJISTA DE MOVEIS LTDA, 0768988400158, 20743718000185; EMSA EMPRESA SUL AMERICANA DE MONTAGENS S/A, 0733382000405, 17393547002302; EMSE MANUTENCAO DE SISTEMAS ELETRICOS LTDA, 0786725700132, 30899840000107; ENAG REPRESENTACOES DE COMERCIO EM TELECOMUNICACOES LTDA, 0792665500153, 34191919000121; ENCADERNADORA MACHADO LTDA ME, 0730181800140, 00525147000103; ENCANTO DIGITAL COMERCIO E SERVICOS BRINDES E ELETROS LTDA, 0760364400194, 04646250000154; ENCANTO KID'S LTDA ME, 0768710600198, 20548187000170; ENCORE EVENTOS LTDA, 0801772000122, 28429143000132; ENDOCOMPLEX CLINICA DE ORTOPEDIA E TRAUMATOLOGIA LTDA, 0777844400168, 11112944000177; ENDRES CONSTRUTORA LTDA ME, 0780371400158, 15153667000100; ENE3 BRASIL - IMPORTACAO, EXPORTACAO E SERVICO DE INTERMEDIACAO DE NEGOCIOS EMP, 0778932800107, 06220142000140; ENEPLAN - ENGENHARIA E EMPREENDIMENTOS IMOBILIARIOS LTDA, 0730349400101, 00594259000108; ENERGIA COMPARTILHADA BRASIL LTDA, 0808664300142, 43666275000171; ENERGIA DO CERRADO LTDA, 0748826200140, 04031706000117; ENERGIA SUCOS LTDA, 0756652700136, 13222465000139; ENERGIROSOL ENERGIA SOLAR E CONSTRUCAO LTDA, 0779493300170, 05306963000131; ENERGISA S/A, 0792408600175, 00864214001269; ENERGY GREEN BRASIL COMERCIO E SERVICOS LTDA, 0811787400277, 03054110000205; ENERGY NUTRICA O ESPORTIVA LTDA, 0754964600157, 12750344000105; ENERGY PAPER COMERCIO ATACADISTA DE PAPEIS E PAPELARIA LTDA, 0784973300120, 29207108000131; ENERTEC ENGENHARIA E CONSULTORIA ENERGETICA LTDA, 0791802800104, 33465618000186; ENERY ELEY DE SOUZA SILVA REPRESENTACOES LTDA, 0776750400174, 24781972000129; ENFOCO TREINAMENTO E MARKETING LTDA ME, 0767089200123, 19679350000154; ENGAJA BUSINESS - ASSESSORIA DE MARKETING E INTELIGENCIA DE NEGOCIOS DIGITAIS L, 0794652200152, 35301889000121; ENGAJA SISTEMAS DE INFORMACOES LTDA, 0808758700136, 43720361000115; ENGEAGRO - EMPRESA DE ENGENHARIA E AGROPECUARIA LTDA., 0814274500192, 36567799000140; ENGECAM CONSTRUOES E INCORPORACOES LTDA, 0762994100137, 17308903000137; ENGECAM ENGENHARIA E MANUTENCAO LTDA, 0763123600106, 26841817000186; ENGECAP PISOS INDUSTRIAIS LTDA, 0754322800165, 12192681000116; ENGECON ENGENHARIA E EMPREENDIMENTOS LTDA, 0745842900165, 00511675000103; ENGFAFS ENGENHARIA LTDA., 0758957600123, 14481449000123; ENGEFISA CONSTRUCAO E REFORMAS LTDA, 0748246200153, 02593598000103; ENGEFRIO COMERCIO DE REFRIGERACAO LTDA, 0768605000127, 20454050000156; ENGEMAN MANUTENÇÃO INSTALAÇÃO E TELECOMUNICAÇÕES LTDA, 0808188800138, 01731483000167; ENGEMAP ENGENHARIA E AEROLEVANTAMENTO LTDA., 0808258900292, 01020691000409; ENGEMARC ENGENHARIA LTDA, 0803645700148, 40921226000140; ENGEMARCO REPRESENTACOES LTDA, 0784377800118, 29581094000111; ENGEMAXI ENGENHARIA LTDA, 0732470400164, 00737320000129; ENGEMETA CONSTRUOES, REFORMAS E APOIO LTDA, 0766970100156, 00513294000155; ENGEMONT CONSTRUTORA E INCORPORADORA, 0784569800124, 29655314000104; ENGEMOVE PRODUTOS METALURGICOS LTDA ME, 0760237600100, 15268862000177; ENGENET ACCESS SERVICOS DE TELECOMUNICACOES LTDA, 0765845500146, 08669162000129; ENGENHAR CONSTRUÇÕES LTDA ME, 0754529400115, 12368123000169; ENGENHARIA FG LTDA, 0805411400179, 41881268000167; ENGENHO CONSULTORIA, PROJETOS E ENGENHARIA LTDA, 0753079400146, 11327950000141; ENGENHO CRIATIVO EDITORACAO ELETRONICA LTDA, 0752545800193, 11056089000124; ENGERISK CORRETORA DE SEGUROS LTDA, 0770791700114, 03668850000150; ENGE-SOFT CONSTRUOES E COMERCIO LTDA EPP, 0752862800100, 72607096000161; ENGESOL-ENGENHARIA E CONSTRUCAO CIVIL LTDA, 0742498800105, 04594956000110; ENGTECH COMERCIO E SERVICOS ELETRICOS LTDA, 0789809400169, 11198814000280; ENGETRON MANUTENÇÃO E SERVICOS DE REFORMA LTDA ME, 0747157600107, 07660866000178; ENGEVIR CONSTRUTORA LTDA, 0754679600136, 00600667000125; ENGEVIX ENGENHARIA S/A, 0734776500294, 00103582000565; ENGLISH IN COMMON LTDA, 0806547100132, 42494059000123; ENGLAN FABRICACAO DE ESQUADRIAS LTDA, 0786842200128, 30980223000123; ENGTEC SOLUÇÕES EM CONSTRUÇÕES LTDA, 0785521100155, 38011045000134; ENGVIDROS COMERCIO E SERVICOS LTDA, 0747268400106, 07722904000170; ENLSON CANUTO AZEVEDO, 0755666600181, 12251593000148; ENJO GOMES DE LIMA SERVICOS DE CONSTRUOES, 0801352200153, 39654095000100; ENJOY COMERCIO DE ALIMENTOS E REPRESENTACOES LTDA, 0776458800176, 24624768000102; ENJOY RB COMERCIO DE ALIMENTOS E BEBIDAS Sociedade Empresária Limitada, 0781602300194, 28039606000150;

ENOCH P DA SILVA ME, 0764553800150, 18235194000170; ENOM MATERIAIS PARA CONSTRUCOES LTDA-ME, 0472769400108, 04732721000147; ENOQUE LOPES DOS PASSOS, 0744069000120, 05422646000180; ENSELME - ENGENHARIA DE SERVICOS ELETROMECANICOS LTDA, 0811052700123, 0037490000107; ENSINA SOCIEDADE EDUCACIONAL S/S LTDA EPP, 0766016100163, 1886098000168; ENTAO COMERCIAL DE ALIMENTOS LTDA ME, 0763364900116, 72574031000167; ENTER CONSULTORIA EMPRESARIAL LTDA, 0777470700141, 25157073000112; ENTERPRISING CONSTRUCOES E SERVICOS LTDA, 0775641700101, 72649650000173; ENTRE NEGOCIOS E PARTICIPACOES EMPRESARIAIS LTDA, 0784916800119, 29866710000180; ENTRECOTE RESTAURANTE LTDA, 0743776200109, 05276272000132; ENXOVAIS & CIA LTDA ME, 0755910700160, 12824182000102; ENXOVAIS & UTILIDADES SANTO ANTONIO LTDA, 0752550700142, 11056460000158; ENXOVAIS QUATRO ESTACOS LTDA, 0800399000195, 38494052000134; ENZO ALMEIDA DA SILVA, 0799222700100, 37830909000187; ENZO ATHAYDE CARDOSO COSTA 138709\*\*\*\*, 0791797600114, 33707732000175; ENZO PANIFICAÇÃO INDÚSTRIA E COMÉRCIO DE ALIMENTOS LTDA, 0785508500110, 30243254000100; ENZO SUPERMERCADOS LTDA, 0773903100169, 23407872000174; ENZO TRANSPORTES DE CARGAS LTDA, 0789203200116, 32195560000135; EP ATACADO E VAREJO COMERCIO DE ALIMENTOS BEBIDAS, UTILIDADES DOMESTICA E MATER, 0807234700120, 42877200000177; EP BRAGA AUTO PECAS SERVICOS E REPRESENTACAO COMERCIAL LTDA, 0765143900187, 05566402000171; EP CEREALISTA COMERCIAL LTDA, 0806282900292, 09619349000342; EP CEREALISTA E COMERCIO E DEFENSIVOS LTDA, 0812295200108, 45685736000189; EP COMERCIO DE ALIMENTOS LTDA, 078830600100, 04683037000112; EP COMERCIO DE MOVEIS E COLCHOES LTDA, 0752318400143, 10925729000122; EP SERVICIO DE NUTRICAO LTDA, 0781723900168, 28128904000116; EP VAZ INSTITUTO DE BELEZA & BARBEARIA E COSMETICOS, 0788501400107, 12995864000170; EPEL ESTUDOS E PROJETOS DE ENGENHARIA ELETRICA LTDA, 0815830000177, 36429641000103; EPF SERVICOS DE LIMPEZA LTDA, 0765981900150, 19031654000100; EPIFANIO HENRIQUE SALES DE OLIVEIRA -EPP, 0754871400115, 12646862000175; EPIG INVESTIGACOES PARTICULARES LTDA, 0807356300100, 42946085000145; EPITACIO MAGALHAES GOMES, 0810363800121, 11822845000189; EPOCA FESTAS EMBALAGENS E BOMBONERIA LTDA, 0767147300172, 19695837000120; EPP COMERCIO VAREJISTA DO VESTUARIO LTDA, 0769480400174, 21018611000137; EPR - EMPREENDIMENTOS & PARTICIPACOES LTDA, 0776398900145, 24606371000180; EPS DISTRIBUIDORA E TRANSPORTADORA DE ALIMENTOS LTDA, 0787308900111, 31265383000153; EPS MERCEARIA E CONVENIENCIA LTDA, 0783536200138, 29138259000185; EQ COMERCIO VAREJISTA DE VESTUARIOS E CALCADOS LTDA, 0747302100181, 07740639000152; EQS COMERCIO VAREJISTA DE VESTUARIO E CALCADOS LTDA ME, 0747130200108, 07646762000109; EQS ENGENHARIA S.A., 0788148600164, 80464753000197; EQUIAS LACERDA DA SILVA 372DF, 0777739800143, 25288652000102; EQUILATERO EMPREENDIMENTOS E PARTICIPACOES LTDA, 0815098600167, 47128604000181; EQUILIBREI COMERCIO E EMPREENDIMENTOS LTDA, 0800654800139, 37698221000195; EQUILIBRIO FISIOTERAPIA E ESTETICA LTDA, 0786304600158, 30665220000103; EQUILIBRIOM CENTRO DE ESTETICA E RELAXAMENTO LTDA, 0751264200194, 10457402000173; EQUIPE CAR COMERCIO DE SOM E ACESSORIOS LTDA, 0780816700160, 27614274000127; EQUIPE HOLOS ACADEMIA LTDA, 0774424800142, 23677410000177; EQUIPE TRANSPORTES LTDA ME, 0770200000123, 21396693000153; ER - SOCIEDADE DE PARTICIPACAO E ADMINISTRACAO LTDA S/S, 0785922700137, 30491678000185; ER COMERCIO DE ALIMENTOS LTDA EPP, 0776626000194, 24720471000132; ER DISTRIBUIÇÃO DE ÁGUA LTDA - ME, 0766772300108, 19453965000168; ER PARTICIPACOES SOCIETARIAS LTDA, 0800345400144, 38460129000155; ERALDO CARDOSO PRODUTOS ALIMENTÍCIOS ME, 0771530100197, 22161005000139; ERALDO MANUEL DA SILVA 465DF-ME., 0776210200183, 24497979000113; ERASMO DOS SANTOS SOUZA 002336\*\*\*\*, 0776597100114, 24682975000105; ERBET LIMA DE OLIVEIRA -ME, 0770679400112, 21690470000102; ERCILIA ROUPAS INFANTIS LTDA, 0782995400104, 28808049000194; ERCILIO FERREIRA LIMA, 0764164100149, 18017054000125; ERENALDO ALVES DOS SANTOS, 0770878300177, 21832367000141; ERENICE S OLIVEIRA LTDA, 0803401900172, 40768336000113; ERGUE - CONSTRUCOES, SERVICOS E COMERCIO LTDA EPP, 0744258600124, 04572001000161; ERIC DAMASCENO RODRIGUES, 0769370500166, 20915244000101; ERIC DE CARVALHO NOVAES, 0759924900169, 15052559000132; ERIC ROBERTO PESSOA ME, 07664363000238, 10699369000430; ERIC RODRIGUES PEREIRA, 0755117400108, 11350214000104; ERICA DA SILVA CAVALCANTI BATISTA, 0752865400129, 11207828000131; ERICA RAVANNA FRANCISCA DE SOUSA LTDA, 0787746700172, 31488515000106; ERICK BRINDES LTDA, 0810328600103, 44624242000121; ERICK MORENO MARQUES ALMEIDA 049754\*\*\*\*, 0786496100124, 30742302000104; ERICO ESTEVES MARTINS 863079\*\*\*\*, 0786142000126, 30508589000102; ERIK CARDOSO COPRIVA CONSULTORIA EM PUBLICIDADE, 0805326700171, 35381484000140; ERIK DAVID BAJAK WITT 708131\*\*\*\*, 0774093000101, 23434867000150; ERIK MARTINS DE OLIVEIRA REIS 047812\*\*\*\*, 0769644000149, 21038266000101; Erik Menezes Barreto Neves Clinica Medica EI, 0780623500100, 27510685000172; ERIKA LINS FREITAS - ESTETICA FACIAL E CORPORAL, 0758726000198, 14326779000144; ERIKA PRISCILA ALVES BORGES 026209\*\*\*\*, 0813187900135, 31482418000106; ERIKSON CUNHA DE OLIVEIRA COSTA, 0791694700108, 30417834000168; ERIQUE BAR RESTAURANTE PIZZARIA E CHOPERIA LTDA, 0789090900134, 32216700000104; ERISCSTEL CONSTRUCOES LTDA, 0793229600152, 02698412000172; ERISVALDO DE OLIVEIRA LIMA 518940\*\*\*\*, 0779793200104, 18697152000150; ERIVALDO GOUVEIA DA SILVA ME, 0755948900140, 70598297000114; ERIVALDO LACERDA LTDA, 0781885200110, 28193748000177; ERIVALDO PEREIRA LOPES 072265\*\*\*\*, 0787950200115, 31543827000175; ERIVALDO TENORIO DE ARAUJO LTDA, 0780265300110, 27296583000104; ERIVAN DE SOUZA 446744\*\*\*\*, 0789416300100, 32394137000164; ERIVANDO ROQUE DE ARAUJO ME, 0765216800187, 18590368000112; ERIVELTON M. DE FREITAS BRASFORTE LANTERNAGEM & PINTURA, 0772917500182, 22868854000127; ERMESON BARBOSA DA SILVA 910914\*\*\*\*, 0788489700193, 31885784000106; ERNANDES DA SILVA SANTANA - ME, 0765134300164, 18543831000175; ERNANDES DUTRA FERNANDES ME, 0757451400192, 13693366000135; ERNESTO TZIRULNIK ADVOCACIA, 0811430900267, 53781415000378; ERON ASSESSORIA DE NEGOCIOS LTDA, 0779535300173, 11429195000106; ERO'S 3R JEAN WEAR COMERCIO DE CONFECOES LTDA, 0744696900153, 05781227000135; EROS SHOP LOCADORA E COMERCIO DE PRODUTOS EROTICOS LTDA ME, 0751113100182, 10397035000160; EROTIDES ALVES DE MOURA FILHO, 0811623500112, 33447574000161; ERRE & E MANUTENCAO E SERVICOS LTDA, 0776394800103, 24606351000109; ERS ENGENHARIA CONSULTORIA E REFORMA LTDA, 0805426000112, 41889000000171; ERVA DOCE HAIR STUDIO SALAO DE BELEZA LTDA, 0791336200127, 33472301000177; ES ESQUADRIAS DE ALUMINIO LTDA, 0778921100131, 13676961000162; ES FASHION MODA LTDA, 0814973500132, 45363456000154; ES SERVICOS ADMINISTRATIVOS E FINANCEIROS LTDA, 0814452400121, 46793020000168; ES. COMERCIO ELETRONICO LTDA, 0791269600165, 08779581000113; ESAD TREINAMENTO APERFEICOAMENTO E ESPECIALIZACAO LTDA, 0736903100199, 01662587000167; ESAENGE CONSTRUCOES E MONTAGENS LTDA, 0745650100110, 06330266000189; ESC - COMERCIO DE BEBIDAS E ALIMENTOS LTDA, 0790094700125, 32806020000140; ESC SERVICOS EMPRESARIAIS LTDA, 0783462900115, 29094373000150; ESCAROLA E PARMA ALIMENTOS LTDA, 0760064700176, 15159367000120; ESCOBAR PIZZARIA LTDA, 0803706700177, 40961846000102; ESCOLA AQUARELA NOVO HORIZONTE LTDA, 0739223700150, 02910841000161; ESCOLA CASTELO RA TI BUM EDUCACAO INFANTIL LTDA-ME, 0737964200124, 02088688000139; ESCOLA COELHINHO FELIZ LTDA ME, 0746086300167, 03857111000107; ESCOLA CONCILIAREM CENTRO DE ENSINO MEDIACOES E CONCILIAOES LTDA, 0814994200278, 36142733000370; ESCOLA CRECHE CRIANDO E RECREANDO LTDA ME, 0767269500176, 19764262000150; ESCOLA DE EDUCACAO INFANTIL EDU ART LTDA, 0785410400100, 30180052000158; ESCOLA DE EDUCACAO INFANTIL GENESIS LTDA, 0749694200171, 09263186000146; ESCOLA DE IDIOMAS PERESSIN PERESSIN LTDA - ME, 0761559100198, 16524889000146; ESCOLA DE IDIOMAS POLIGLOTAS LTDA, 0773360100180, 23043495000131; ESCOLA DE MUSICA APASCENTRAL LTDA ME, 0757246200110, 13584641000182; ESCOLA DE MUSICA EM MOVIMENTO LTDA, 0740816600183, 03701651000105; ESCOLA DE MUSICA LOUVOR & ARTE LTDA ME, 0756458200182, 13144659000163; ESCOLA DE MUSICA SOM DE TAMBORES LTDA, 0758672000160, 08709239000147; ESCOLA E ESPACO DE DESENVOLVIMENTO PEQUENINOS LTDA, 0764031100172, 17957346000185; ESCOLA E ESPACO RECREATIVO PEQUENINOS LTDA, 0781867200139, 28162054000172; ESCOLA EDUC'ARTE LTDA-ME, 0743079900133, 04900290000180; ESCOLA GOLFINHO DOURADO LTDA EPP, 0730711100175, 00357277000176; ESCOLA INFANTIL IDEAL JUNIOR LTDA, 0781645100162, 01448870000190; ESCOLA MANANCIAL LTDA ME, 0746491400139, 07290790000136; ESCOLA META LTDA ME, 0738393300104, 02456865000192; ESCOLA MUSICAL SOM & TOM LTDA ME, 0753352300189, 11475591000170; ESCOLA NACIONAL DE PREVIDENCIA COMPLEMENTAR E SAUDE LTDA, 0769254200186, 20888073000179; ESCOLA OFICINA DO SABER LTDA, 0769548400115, 21040144000141; ESCOLA PARAISO INFANTIL LTDA, 0812377200152, 45726089000106; ESCOLA POLITECNICA E PROFISSIONALIZANTE DE BRASILIA LTDA, 0763951900105, 17888368000130; ESCOLA TECNICA RESIDENCIA EDUCACAO LTDA, 0794433000166, 35210737000113; ESCOLAR COMERCIO DE ARTIGOS ESPORTIVOS LTDA-ME., 0755976600104, 12911430000144; ESCOLINHA KEMUEL LTDA, 0779312500113, 26741064000137; ESCOLINHAS DE ESPORTES AG7 LTDA, 0745652600187, 06330273000180; ESCONDIDINHO MANIA RESTAURANTE LTDA, 0769954600195, 21260905000170; ESCONDIDINHO RESTAURANTE E PIZZARIA LTDA, 0796736600140, 36503703000180; ESCORT REPRESENTACOES LTDA, 0736667000157, 01542095000138; ESCRITORIO ADMINISTRATIVO ST ANTONIO LTDA, 0730567800152, 32930935000163; ESCRITORIO DE ADVOCACIA RIBEIRO SANTOS E ASSOCIADOS, 0772842100204, 35963552000180; ESCRITORIO SENA ALVES LTDA, 0812506500173, 45790181000135; ESCUDO CONSULTORIA E SERVICOS LTDA, 0796741300191, 36431888000164; ESEM CONSTRUCAO E REFORMA LTDA, 0785612200144, 30297563000154; ESEQUIEL ANTONIO BRITO - ME, 0750092000127, 09441044000121; ESFERA COMUNICACAO E PUBLICIDADE LTDA ME, 0748017700107, 08343322000145; ESHUB CRIACAO E TECNOLOGIA LTDA, 0796846700165, 36530081000189; ESKINAO DISTRIBUIDORA DE BEBIDAS

LTDA, 0812804300156, 45938118000101; ESKINAO RESTAURANTE E BAR LTDA, 0791999800173, 33803270000190; ESMALTERIA ARANTES & ARANTES LTDA, 0777383300170, 25117683000192; ESMALTERIA BRASIL LTDA ME, 0765442700104, 18721220000170; ESMERALDA BRANCA DA COSTA KOLLER 108005\*\*\*\*\*, 0779980400197, 27088381000169; ESMERINDO C. SANTANA CONSTRUCOES ME, 0776504800137, 24628672000104; ESN COMERCIO DE COSMETICOS LTDA, 0776786700119, 24761248000133; ESPACO 2 COMUNICACAO INTEGRADA LTDA, 0760831000161, 07686292000107; ESPAÇO ABSOLUTO FESTAS LTDA ME, 0773084500174, 22940363000140; ESPACO ALLU COMERCIO DE CALCADOS LTDA, 0764100900187, 17999370000187; ESPACO AMAIS.COM RESTAURANTE E ENTRETENIMENTO LTDA, 0794893400109, 35371741000163; ESPAÇO BIANCA PAZZINI CENTRO DE ESTÉTICA LTDA ME, 0770489900173, 21559611000144; ESPACO BRASILIA COWORKING LTDA, 0784920200155, 29915065000149; ESPACO BRENDA VIEIRA LTDA, 0806266700292, 42342800000211; ESPACO CICLOS DE PSICOLOGIA LTDA, 0804891800178, 41594850000142; ESPACO DA LIMPEZA EM GERAL LTDA ME, 0765434200190, 18709512000197; ESPACO DELLARTE MICROPIGMENTACAO LTDA, 0801003900117, 39441123000101; ESPACO DO BEM ESTAR CAMA MESA E BANHO LTDA, 0749390700182, 09117255000103; ESPAÇO DO BEM ESTAR CAMA MESA E BANHO LTDA LTDA ME, 0749390700344, 09117255000375; ESPACO DO MARCENEIRO COMERCIO DE MADEIRAS E MATERIAIS PARA CONSTRUCAO LTDA, 0758263400189, 14124149000197; ESPACO DO MEGA HAIR CABELEIREIRO LTDA, 0762170900104, 16860089000104; ESPAÇO DOS PES LTDA ME, 0786211800130, 30444395000182; ESPACO EXPRESS ACADEMIA DE GINASTICA LTDA, 0748798500122, 08857171000143; ESPACO FEMININO FARIA E MARTINS LTDA, 0777561200109, 25210605000138; ESPACO FEMININO MADALENA LTDA, 0771831700142, 22236435000172; ESPACO FITNESS MAIK MONTALVAO LTDA, 0797494800116, 36890997000140; ESPACO HOME DECORACOES E MULTICOISAS LTDA, 0802382500145, 40191080000124; ESPACO JABJ PARANOIA COMERCIO VAREJISTA DE ARTIGOS DO VESTUARIO E ACESSORIOS LTDA, 0794084700168, 34971919000144; ESPACO LA VIE DANCA E BELEZA LTDA, 0783010600172, 28803445000129; ESPACO MAGNIFIQUE CONCEPT BEAUTY LTDA, 0795010800108, 35489408000153; ESPACO MENTAL CLINICA DE PSICOTERAPIA S/S LTDA, 0745491100153, 06162637000160; ESPACO MISTICO FLOR DE LOTUS LTDA, 0801808000259, 39885869000287; ESPAÇO PRÁTICO COMERCIO DE MOVEIS PLANEJADOS LTDA, 0746843100276, 07454706000253; ESPACO SERVICO DE LOCACAO DE MAO DE OBRA LTDA, 0801904300187, 39934214000170; ESPACO TERAPEUTICO IMERSAO LTDA, 0795873200145, 35917587000182; ESPAÇO VIP CABELEIREIROS LTDA ME, 0770088400145, 21324241000166; ESPACOFISIO - CLINICA DE REABILITACAO FISICA LTDA, 0751203600141, 10437277000130; ESPACO-SATELITE PRODUCOES ARTISTICAS LTDA ME, 0757203400141, 13564560000110; ESPARTANA DE COMUNICACAO, PLANEJAMENTO E ASSESSORIA DE MULTIMÍDIAS LTDA, 0797864000186, 37096276000125; ESPELHA CAR LANTERNAGEM, PINTURA E AUTO REPASSES LTDA, 0793443400100, 34612777000129; ESPELHO COMERCIO DE MATERIAL ELETRICO LTDA, 0798587100180, 37485881000198; ESPERANCA CONSTRUCAO E CONSERVACAO LTDA, 0778515200124, 10614591000140; ESPETARIA LA ESPANHOLA LTDA ME, 0780003100149, 27169784000132; ESPETOS POLO LTDA, 0778470800110, 26249335000131; ESPINHACO COMERCIO DE CALCADOS LTDA, 0788984000117, 32160902000181; ESPIRAL PUBLICIDADE E MARKETING LTDA, 0793913800141, 34788584000123; ESPLANADA FACTORING FOMENTO MERCANTIL LTDA, 0746307500104, 07179442000196; ESPLANADA SERVICOS E CORRETORA DE SEGUROS LTDA, 0763878300140, 17851645000130; ESPLENDOR EMPREENDIMENTOS IMOBILIARIOS S/A, 0750744800162, 10226909000116; ESPORTISTA - ESCOLINHA DE ESPORTES LTDA ME, 0752588700115, 11076892000120; ESPRESI ESCRITORIO DE PRESTACAO DE SERVICOS DE INFORMACAO LTDA ME, 0748370800140, 08584741000179; ESQUILO EMPREENDIMENTOS LTDA, 0758159900162, 03056812000147; ESQUINA 104, BAR, RESTAURANTE & LANCHONETE LTDA, 0779442900170, 26820889000147; ESQUINA 23 MERCEARIA E CONVENIENCIA LTDA, 0801847200182, 39906247000107; ESQUINA 56 RESTAURANTE LTDA ME, 0778172500169, 06900761000186; ESQUINA 7 COMERCIO E DISTRIBUIDORA DE BEBIDAS LTDA, 0772397700115, 05280104000110; ESQUINA DA CONSTRUCAO LTDA, 0758430400191, 14192243000183; ESQUINA GRILL RESTAURANTE E PETISCARIA LTDA EPP, 0731419000113, 37098126000150; ESQUINA PAULISTA GOURMET COMERCIO DE ALIMENTOS LTDA, 0789531600137, 32468045000181; ESRON JULIAO DA SILVA ME, 0792572200168, 06537702000195; ESRON MARTINS BRITO FILHO TECIDOS, 0786458000118, 30776125000179; ESSENCE COMERCIO DE ALIMENTOS LTDA ME, 0771625500125, 22204162000184; ESSENCE TECNOLOGIA E CONSTRUCAO LTDA, 0778046700111, 25983485000101; ESSENCE SAUDE LTDA, 0784158000108, 29516447000108; ESSENCIA TRANSPORTE DE CARGAS E MADEIRAS LTDA, 0762213400175, 16864272000170; ESSENCIAL - LIMPEZA E CONSERVACAO LTDA, 0769159100129, 20839369000108; ESSENCIAL COM. DE ART. DE DECORACAO E SERVICOS DE FATURAMENTO LTDA, 0748885000101, 08899271000132; ESSENCIAL CONSULTORES E ASSOCIADOS LTDA ME, 0764609500105, 11082121000146; ESSENCIAL CONSULTORIA CONTABIL LTDA, 0759903000150, 15053434000127; ESSENCIAL DROGARIA E MANIPULACAO DE FORMULAS LTDA, 0744354900303, 05571947000338; ESSENCIAL ODONTOMED LTDA, 0771375000155, 22086651000189; ESSENCIAL PRESTACAO DE SERVICOS E COMERCIO DE ROUPAS LTDA ME, 0757385100190, 03930857000107; ESTACAO COMERCIO DE VEICULOS LTDA, 0788346200103, 31800376000104; ESTACAO DA CARNE COLORADO LTDA, 0773442800100, 23131100000152; ESTACAO DA CRIANCA LTDA ME, 0737994600155, 02273505000155; ESTACAO DA LIMPEZA COMERCIO DE MATERIAIS PARA LIMPEZA LTDA ME, 0755994200163, 12927789000100; ESTACAO DA MODA COMERCIO DE ROUPAS LTDA ME, 0748631100147, 08754481000132; ESTACAO DE COMBUSTIVEIS WEST LTDA, 0748880200196, 08901079000133; ESTACAO DO BARAO COMERCIO DE ALIMENTOS LTDA, 0777183300117, 24996038000124; ESTACAO FRIOS COMÉRCIO DE ALIMENTOS LTDA ME, 0769962900100, 21275004000152; ESTACAO GRAFICA LTDA, 0735940900111, 01121234000150; ESTACAO JARDIM GARDEN CENTER LTDA, 0787769500170, 06151813000169; ESTACIO COMERCIO MATERIAL ELETRICO LTDA, 0784497700161, 29474858000170; ESTACIONAMENTO ROTATIVO E LAVA JATO JK LTDA, 0773357200110, 23095525000153; ESTACIONARIAS COMERCIO DE PECAS E ACESSORIOS LTDA, 0797239900127, 36756683000159; ESTAMPA DIGITAL PROPAGANDA LTDA, 0732824300117, 00353102000190; ESTAMPAS E CORES LTDA, 0770823700181, 21752735000141; ESTANCIA FORTALEZA COMERCIO DE PRODUTOS AGROPECUARIOS LTDA ME, 0753235600186, 33503624000180; ESTECTA ESCRITORIO TECNICO DE ARQUITETURA S/S LTDA, 0733209100118, 00445650000140; ESTEFANNE MODA MORENA CONFECCOES LTDA, 0778651200114, 26360793000143; ESTER NOGUEIRA MARINHO LANCHONETE ME, 0768442700168, 20334377000194; ESTETIC CONSULTORIO E LABORATORIO DE PROTESE DENTARIA LTDA, 0811323200172, 11915810000194; ESTETICA & ACESSORIOS AUTOMOTIVO PRIME CAR LTDA, 0797971900105, 37151183000156; ESTETICA & MASSOTERAPIA SAUDE CORPORAL LTDA, 0764548800147, 18241144000103; ESTETICA AUTOMOTIVA AUTO CLEAN LTDA ME, 0778141100193, 26010952000180; ESTETICA AUTOMOTIVA MENEGAZ LTDA, 0804245500140, 41248447000161; ESTETICA DA DAY LTDA, 0816765000102, 48062539000100; ESTETICA E BEM ESTAR LTDA, 0784508500104, 29657011000120; ESTETICA ELIS REGINA LTDA ME, 0765543100153, 18717021000198; ESTETICA INTEGRADA ODONTOLOGIA LTDA, 0768563900117, 04017394000141; ESTETICA MARTINS LTDA, 0778613800193, 26293532000158; ESTETICA MORAIS LTDA ME, 0770665400107, 21672643000151; ESTETICA TORRES LTDA, 0769944700103, 21160490000163; ESTETICAR CENTRO AUTOMOTIVO LANTERNAGEM E PINTURA LTDA, 0775748800103, 24259515000179; ESTETLIFE CENTRO DE ESTETICA E BELEZA LTDA, 0773983800138, 23440693000139; ESTEVAO AUTO PECAS LTDA ME, 0740707600166, 03646506000160; ESTEVAO HAROLDO WALKER 903215\*\*\*\*, 0760377100100, 15314294000101; ESTHER COMERCIAL DE FRIOS E CARNES LTDA, 0770083700183, 21322374000101; ESTHETIC CENTER LTDA, 0806006700136, 02248618000109; ESTILLO SERVICOS DE CONSTRUCAO E MARCENARIA LTDA, 0786831000130, 30956951000108; ESTILLUS MASCULINO E FEMININO LTDA, 0751792200143, 10693130000100; ESTILO ANIMAL COMERCIO DE PRODUTOS PARA PET SHOP LTDA ME, 0746719300137, 07313492000114; ESTILO BAIRES COMÉRCIO DE VARIEDADES LTDA - ME, 0764445000148, 18211689000169; ESTILO CASA MOVEIS LTDA, 0761244200102, 15782752000129; ESTILO CLINICA DE ESTETICA AVANÇADA LTDA, 0811272400196, 45109187000102; ESTILO COMERCIO DE CAMA MESA E BANHO LTDA, 0749657900149, 09243603000199; ESTILO CONSTRUTORA E INCORPORADORA LTDA - ME, 0757530200196, 13761964000102; ESTILO FEMININO BOUTIQUE MULTIMARCAS COMERCIO DE ROUPAS LTDA ME, 0780481800134, 11976892000187; ESTILO FEMININO MULTIMARCAS LTDA ME, 0781258000172, 09309208000161; ESTILO MAGDA COMERCIO DE EQUIPAMENTOS HOSPITALARES E SERVICOS LTDA, 0767304300140, 19775564000124; ESTILO MUSICAL COMERCIO E DISTRIBUICAO LTDA, 0773687800137, 23267510000125; ESTILO REPRESENTACAO DE RECICLAGEM LTDA, 0787762000180, 31511111000196; ESTILO UNICO COMERCIO DE ROUPAS E CALCADOS LTDA, 0808919800145, 00523330000161; ESTILODUB CONSULTORIA E PUBLICIDADE LTDA, 0794303200130, 35096675000160; ESTOQUECAR COMPARTILHAMENTO DE VEICULOS LTDA, 0807810400179, 43191988000126; ESTORIL PARK HOTEL LTDA, 0734411800140, 72574890000156; ESTRATEGIA - ENGENHARIA E CONSULTORIA LTDA, 0812604100196, 45840304000103; ESTRATEGIA EVENTOS E ASSESSORIA EMPRESARIAL LTDA, 0793252000115, 34498537000145; ESTRATEGICA SOLUCOES INTELIGENTES-CONSULTORIA EM GESTAO DE PROJETOS LTDA, 0753617600100, 11695804000179; ESTRELA CABELEIREIROS LTDA- ME, 0742267700130, 04458180000100; ESTRELA COMERCIO DE CEREIS LTDA, 0804388900176, 41331508000150; ESTRELA COMERCIO DE MATERIAIS PARA CONSTRUCAO LTDA, 0775683600180, 24221914000140; ESTRELA COMERCIO VAREJISTA DE MATERIAIS DE CONSTRUCAO LTDA, 0765525800157, 18769089000110; ESTRELA CONSULTORIA E ASSESSORIA EMPRESARIAL LTDA, 0774293900157, 23615627000152; ESTRELA D'AMANHA COM. REP. E DISTRIB. DE METAIS E DESIGNER LTDA, 0756539600105, 01652643000182; ESTRELA DE BRASILIA COMERCIO DE ELETRONICOS LTDA, 0790316900117, 32917991000168; ESTRELA DO ORIENTE PRODUTOS ALIMENTICIOS LTDA ME, 0774589100139, 23791703000180; ESTRELA SERVICOS, COMERCIO E REPRESENTACAO LTDA, 0777562600178, 25213341000176; ESTRUTURA SOLUCOES EM CONSTRUCAO



CIVIL LTDA, 0793864600130, 3484022000163; ESTRUTURAL MATERIAL DE CONSTRUCAO LTDA, 0798235200188, 37288922000156; ESV MOVEIS RUSTICOS LTDA, 0787527200115, 18129048000160; ETC COMERCIO DE COLCHOES LTDA, 0800697200192, 39258120000129; ETC EMPREENDIMENTOS TRANSPORTES COMERCIO LTDA, 0791975300146, 33647462000154; ETD COMERCIO DE BEBIDAS LTDA, 0771292100110, 22071188000100; ETECH SISTEMAS ELETRICOS LTDA, 0786493300106, 30839198000162; E-TECH SOLUTION LTDA, 0764232300187, 18061767000196; ETELGE BRASILIA EMPREENDIMENTOS E ENGENHARIA LTDA-EPP, 0752047600133, 10817084000104; ETEMA SOLDAS E MANUTENCAO LTDA, 0778664800115, 26387138000189; ETHOS ODONTOLOGIA LTDA, 0779312800184, 26741084000108; ETIAGUE JEREMIAS FERREIRA EPP, 0781222000270, 21344404000253; ETIBRAS BJK INDUSTRIA DE ETIQUETAS E SUPRIMENTOS, 0775043200156, 00583948000117; ETICA SOLUCOES EM VIDEO MONITORAMENTO LTDA, 0767822600124, 20044413000185; ETIKA CONSULTORIA PROJETOS E EVENTOS LTDA, 0786216700100, 09249853000136; ETL CONSTRUcoes EDIFICACOES & AGRONEGOCIOS LTDA, 0756348900104, 05517546000138; ETL IMOBILIARIA E CONSULTORIA LTDA, 0794008100120, 02227900000282; ETM NEGOCIOS E PARTICIPACOES LTDA, 0761958100159, 16725464000103; ETNA COMERCIO DE MOVEIS E ARTIGOS PARA DECORACAO LTDA., 0758873100200, 13477066002081; ETNI DE AZEVEDO SOUZA DA SILVA 715190\*\*\*\*, 0771900200140, 22309759000193; ETRC ACQUA RECUPERACAO AMBIENTAL LTDA - EPP, 0748603900169, 08753425000183; EU AMO PASTEL AGUAS CLARAS LTDA, 0804688500130, 41485519000194; EU IMPRESSÃO DIGITAL LTDA ME, 0778927300118, 26216660000106; EU RESOLVO CONSTRUcoes E REFORMAS LTDA, 0778163900192, 26074638000160; EUCLIDES P. DOS SANTOS SILVA - ME, 0749902200132, 09357325000109; EUCONECTO SERVICOS DE TELECOMUNICACOES E INFORMATICA LTDA ME, 0767790800174, 20002445000118; EUDEKA CELULARES E INFORMATICA LTDA, 0759584400106, 14871334000145; EUDES ACABAMENTOS PINTURA E MAUTENCAO DE CONDOMINIOS LTDA, 0774422100178, 23673638000199; EUDIMARCIO RODRIGUES SOARES ME, 0760862800151, 15531463000157; EUDINA MARIA SILVA ME, 0745693600173, 04900035000138; EUGENIO & MARQUES LTDA, 0815937500193, 01600153000132; EULER DE MOURA CASTRO LTDA, 0807546300110, 43045845000106; EUNICE DA SILVA EPP LTDA, 0764038000130, 17976280000170; EUNICE DE MAGALHAES FERREIRA, 0758117700114, 13994274000195; EUODOO SEGUROS DE SAUDE LTDA, 0792518800144, 34114613000171; EUPHORIA PERFUMES LTDA, 0772326200144, 22548246000135; EUPHORIA SERVICOS DE PRODUCOES E EVENTOS ATACAREJO LTDA, 0813640400135, 29203984000190; EURASIA BRASIL CONSULTORIA E PARTICIPACOES LTDA., 0810149800256, 2724096000210; EURICO RODRIGUES VIEIRA - ME, 0774320200106, 02468453000172; EURIJAN PIMENTA CONSULTORIA E IMOBILIARIA LTDA, 0746495200100, 37122496000186; EURIPEDES DE OLIVEIRA, 07762919000105, 24534853000171; EURO CASSIO TAVARES DE LIMA JUNIOR, 0780494200181, 27435021000196; EUROCAR CENTRO AUTOMOTIVO LTDA ME, 0788387200108, 11073676000121; EUROCOM COMERCIO DE FORROS PVC LTDA, 0764608500160, 18267093000180; EURODIESEL DE BRASILIA LTDA, 0770597300114, 21623005000140; EURORACE IMPORTACAO E EXPORTACAO LTDA, 0735926600157, 01126688000113; EUVALDO DA COSTA COELHO ME, 0755992900150, 12926910000189; EUVANDO GOMES DE ANDRADE, 0747664600140, 07993370000116; EV ASSESSORIA EM GESTAO DE PROCESSOS LTDA, 0780151100163, 27229045000199; EV INFORMATICA LTDA, 0752926000133, 11238621000124; EVA DA SILVA BRITO, 0800430900180, 38541253000145; EVA DE SOUSA LIMA - ME, 0751215100106, 10439860000180; EVA DE SOUZA CID DA FONSECA LTDA, 0776485700195, 24649037000103; EVA LIMA DE CARVALHO 012191\*\*\*\*, 0806117700142, 42261894000113; EVA M.B. PEREIRA ME, 0757656700139, 13820583000149; EVA MARIANO DE OLIVEIRA SOUSA, 0785812400104, 30398353000152; EVA RESTAURANTE LTDA, 0778068300167, 26009235000138; EVA VERONICA MARIA SARMENTO, 0747306500184, 07747599000170; EVANDO CARLOS BRAGANCA ME, 0770750700128, 21719932000169; EVANDRO F S COMERCIO DE RELOGIOS E JOALHERIA LTDA, 0791644900138, 33525371000146; EVANDRO GOMES DA CONCEICAO 189064\*\*\*\*, 0771116200131, 21938647000139; EVANDRO GOMES DA SILVA, 0784961000134, 29945939000100; EVANDRO'S BAR LTDA ME, 0757567700192, 01173856000121; EVANGEL SERVICOS E CONSTRUcoes LTDA, 0777151200168, 24991065000104; EVANGELISTA AVANCE INTERMEDIACAO E COMERCIO DE VEICULOS LTDA, 0810354000100, 44637111000189; EVANGELISTA COMERCIO E SERVICOS LTDA, 0769726800122, 2112800000141; EVANGELISTA SERVICOS E EVENTOS LTDA, 0794418700101, 35173440000125; EVANIA RAMOS, 0784913600178, 29896342000113; EVANILDE BARRETO DOS SANTOS DA SILVA 248462\*\*\*\*, 0791164400107, 33388123000109; EVANIR DE OLIVEIRA LIMA ME, 0748349600138, 08568910000187; EVANIR DE PAULA RODRIGUES ME, 0741438000120, 04025184000103; EVARISTO ARAUJO, 0811478300162, 33458167000150; EVC COMERCIAL DE ALIMENTOS LTDA ME, 0758611200100, 14286137000169; EVEH ENERGIA LTDA, 0807913900107, 43250526000132; EVELIN DE MELO M NEPOMUCENO EPP, 0758368600145, 14151454000178; EVENTOS .COM LTDA, 0767134700118, 19685764000196; EVENTOS DISTRIBUIDORA DE BEBIDAS E PIZZARIA LTDA, 0792666100183, 34192142000110; EVENTOS MULTILOGIOS FANTASTICOS LTDA, 0786830700171, 30956818000143; EVER TECHNOLOGIES DO BRASIL LTDA, 0809280300144, 44029241000139; EVERALDO FRANCISCO ME, 0784195200115, 02717599000104; EVEREST PARTICIPACOES E INVESTIMENTOS IMOBILIARIOS S/A, 0753552600100, 11639966000190; EVERSON GOMES DE CARVALHO, 0815023700130, 47089283000153; EVERSON M. MARCOMINI, 0762971200186, 17298976000195; EVERT RIBEIRO MOVEIS LTDA, 0773448200155, 23161376000183; EVERTON BISERRA DE SOUZA, 0766282500100, 19188180000105; EVERTON GLEISON PERES DA SILVA LTDA, 0808201600141, 43408465000199; EVERTON MAGALHAES LANTERNAGEM E PINTURA ME, 0753955600141, 11926100000160; EVERTON RIOS DE JESUS ARAGÃO ME, 0770327700128, 21483167000120; EVERTON PROMOCAO DE VENDAS LTDA ME, 0771421900109, 22103935000136; EVILASIO P. DOS SANTOS COMERCIO E DISTRIBUIDORA DE BEBIDAS LTDA, 0811798500120, 45404030000100; EVOKE DF CERAIS E TRANSPORTES LTDA, 078245700169, 28507295000106; EVOLU TREINAMENTO E DESENVOLVIMENTO LTDA ME, 0762241700153, 16890115000139; EVOLUA SERVICOS EDUCACIONAIS LTDA, 0803934700228, 41077078000353; EVOLUCAO SERVICOS EDUCACIONAIS LTDA, 0803934700309, 41077078000604; EVOLUCAO COMERCIO DE ELETRONICOS UNIPESOAAL LTDA, 0800828400149, 39340904000100; EVOLUCAO CRED ASSESSORIA FINANCEIRA LTDA, 0805289500194, 41813597000170; EVOLUCAO TELECOMUNICACAO E TECNOLOGIA LTDA, 0767064800151, 19668218000147; EVOLUI SINALIZACAO ARQUITETONICA E MODULAR LTDA ME, 0761110100120, 15714197000106; EVOLUSAT TELECOMUNICACOES LTDA, 0762320600100, 03684927000186; EVOLUTION CONSTRUTORA E GESTAO EMPRESARIAL LTDA, 0791383400188, 33494821000180; EVS - ENGENHARIA, TREINAMENTOS, CONSULTORIA E REPRESENTACOES LTDA, 0776484700140, 24649061000142; EVS COMERCIO DE ALIMENTOS LTDA, 0808914100137, 43810077000130; EWEC CONSTRUcoes LTDA, 0736262400133, 36885580000199; EX BANK E INVESTIMENTOS LTDA, 0776829500159, 01686178000109; EX COMERCIAL DE PAPEIS E INSUMOS LTDA, 0796487000160, 36351483000116; EX COMERCIO DE EQUIPAMENTOS MEDICOS TRADING LTDA ME, 0758496700142, 14222499000196; EXAMINA SERVICOS MEDICOS E HOSPITALARES LTDA ME, 0766313400170, 09075073000117; EXATA ASSESSORIA ADMINISTRATIVA E COMERCIAL LTDA, 0749196600143, 09025557000151; EXATA ASSESSORIA E CONSULTORIA LTDA, 0781767700180, 28010881000140; EXATA CONSULTORIA E SERVICOS LTDA, 0794910200109, 25086783000280; EXATA DISTRIBUIDORA DE LIVROS LTDA ME, 0752084500198, 10830769000190; EXATA MANUTENCAO DE MAQUINAS LTDA, 0743719800151, 05245207000140; EXATA PRÓTESES DENTÁRIAS LTDA ME, 0763163200133, 17409945000164; EXATA SERVICOS CONTABEIS S/C LTDA, 0730365500140, 02704872000166; EXCALIBUR COMERCIO DE FERRAGENS LTDA, 0769153700183, 20775562000114; EXCALIBUR TURISMO EVENTOS E PROPAGANDAS LTDA, 0778075700183, 26022809000108; EXCELENCIA - AGROPECUARIA LTDA, 0751091200104, 10385054000176; EXCELENCIA ASSESSORIA, CONSULTORIA E PROJETOS LTDA ME, 0754542500128, 12369830000170; EXCELENCIA COMERCIO E SERVICOS LTDA, 0752202100143, 10878804000141; EXCELENCIA CONSULTORIA & COMERCIO VAREJISTA DE ALIMENTOS LTDA, 0796224500120, 36176669000186; EXCELENCIA ELGUS ENGENHARIAS LTDA, 0816581200222, 38236813000239; EXCELENCIA RESTAURANTE & SERVICOS ADMINISTRATIVOS LTDA, 0796250900172, 36203395000177; EXCELENCIA SERVICOS DE LIMPEZA E CONSERVACAO LTDA, 0756436600137, 13122847000190; EXCELSIOR GESTAO E PARTICIPACOES EMPRESARIAIS LTDA, 0816217400199, 47765389000120; EXCLUSIVA MODAS FASHION LTDA, 0787535800193, 31382669000119; EXCLUSIVE IMOVEIS GESTAO, ADMINISTRACAO, REFORMAS E CONSTRUcoes LTDA, 0803670100108, 40932248000105; EXCLUSIVO TRANSPORTE ESCOLAR E TURISMO LTDA - ME, 0739747500134, 03218896000178; EXECUTIVO DO CHEF LTDA, 0762652300124, 17098585000127; EXECUTIVOS SERVICOS CONTABEIS LTDA, 0738125200120, 02327951000103; EXITO CONSTRUcoes LTDA, 0775692100101, 24221989000121; EXITO FOMENTO MERCANTIL LTDA, 0786568300140, 30845593000158; EXITU'S REFORMAS E SERVICOS LTDA EPP, 0756444300112, 38048302000102; EXMERUM CONSULTORIA LTDA, 0805381100130, 41864842000179; EXN COMERCIO DE ELETRONICOS E COSMETICOS LTDA, 07983608000110, 37352245000198; EXON GESTAO DE MARCAS LTDA, 0804820300105, 29802202000139; EXP BRASIL CONSULTORIA IMOBILIARIA LTDA., 0806506500241, 40812440001482; EXP MIDIAS E PUBLICIDADE LTDA, 0800737400103, 39281185000195; EXPANSAO CONSULTORIA EM EDUCACAO CORPORATIVA LTDA, 0795153300133, 00254493000196; EXPEDCAR LOCADORA DE VEICULOS E INTERMEDIACAO LTDA, 0764411900146, 37131984000150; EXPERIENCE LONGEVITY COMUNICACAO LTDA, 0799838500165, 38174862000103; EXPERTISE APOIO EDUCACIONAL LTDA, 0794996500122, 35478286000108; EXPERTISE ASSESSORIA E CONSULTORIA CONTABIL TRIBUTARIA LTDA, 0800343000130, 32783050000189; EXPERTISE'S CONSULTORIA EMPRESARIAL LTDA, 0797850600194, 37088600000163; EXPERTIZE COMERCIO DE TECNOLOGIA LTDA, 0792949900164, 10674205000106; EXPO PAINES LTDA EPP, 0779689000102, 37150257000130; EXPOR BRASIL LTDA, 0779916600113, 27099799000171; EXPRESS AGRICOLA E IMOVEIS LTDA, 0762957700150, 00910769000147; EXPRESSO BAHIA SERVICOS DE ENTREGA DE JORNAIS DE ASSINATURA LTDA, 0781902600134, 28228602000110; EXPRESSO BRASILIA LTDA, 0733445700166, 01614361000190; EXPRESSO COMERCIO VAREJISTA DE

MATERIAIS PARA CONSTRUCAO LTDA, 0797256300132, 36763591000104; EXPRESSO DISTRIBUIDORA E CONVENIENCIA LTDA, 0800846200113, 39344274000133; EXPRESSO ESPIRITO SANTO LTDA-EPP, 0768981800150, 20736909000110; EXPRESSO PAPALEGUAS LTDA ME, 0753556700215, 01338347000292; EXPRESSO PRINCESA DOS CAMPOS S/A, 0750821100360, 80227796005703; EXPRESSO SILVANIA LTDA ME, 0785303700223, 02350910000200; EXPRESSO VILA RICA LTDA ME, 0751408100310, 05373334000396; EXTRELA SALAO DE BELEZA UNISSEX LTDA, 0753965900148, 11941116000141; EXTRELA SALAO DE BELEZA UNISSEX LTDA ME, 0753965900229, 11941116000222; EXTREMA DISTRIBUIDORA DE ALIMENTOS LTDA, 0779222000154, 13562837000176; EXTREME DIGITAL SERVICES SOCIEDADE LIMITADA, 0806380800195, 35727768000146; EXTREME INTERNET VIA RADIO LTDA, 0750164800175, 09469603000101; EXTREMO NORTE CASA DE CARNES LTDA, 0781903500125, 28228784000129; EXTRUME LTDA, 0775943500164, 24356257000149; EXXON INVEST CONSULTORIA EMPRESARIAL LTDA, 0749691600152, 09266185000155; EZEQUIAS ALVES BARBOSA FILHO, 0803099300120, 05212387000163; EZEQUIEL ESTEVAO DE OLIVEIRA BASTOS 075596\*\*\*\*, 0782290400197, 28379678000146; EZEQUIEL MIZRAIM MESEQUE BARBOSA PEREIRA 067143\*\*\*\*, 0785749300152, 30377153000113; F & G COMERCIO DE BEBIDAS LTDA, 0818310600140, 23310671000154; F & A CONSTRUTORA LTDA, 0767835600101, 20062118000151; F & A PADARIA E LANCHONETE LTDA, 0773441900119, 23132436000130; F & C PANIFICADORA E MERCEARIA LTDA ME, 0750721900101, 10213279000145; F & F - LOCACAO, TURISMO, CARGA E MOTOBOY LTDA - ME, 0752497500172, 11023255000196; F & F TRANSPORTES DE CARGAS E ENCOMENDAS LTDA, 0804766000129, 10835762000161; F & G IDIOMAS LTDA, 0769585600130, 21080998000151; F & J BORRACHARIA DA AMIZADE LTDA ME, 0772339500265, 22564320000298; F & K REPRESENTACAO LTDA, 0777385300169, 25109344000164; F & M COMERCIO DE CALCADOS LTDA, 0769477400150, 21015874000192; F & N COMERCIO DE BEBIDAS LTDA ME, 0764092700161, 17986968000131; F & N PAMONHARIA E RESTAURANTE LTDA, 0785919500106, 30486553000167; F & R COMERCIO & SERVICOS LTDA, 0753621600178, 08444254000100; F & S BORGES SERVICOS E INTERMEDIACAO DE NEGOCIOS LTDA, 0799349600167, 37902245000114; F & S COMERCIO DE ALIMENTOS LTDA, 0779351800181, 26752970000137; F & V INDUSTRIA E COMERCIO DE ALIMENTOS LTDA, 0769155300158, 20847345000192; F & V SERVICOS DE PUBLICIDADE, SONORIZACAO E LOCACAO LTDA, 0799771500169, 38135997000160; F A M QUEIROZ TRANSPORTES, 0787828400156, 31478764000110; F A MATERIAIS DE CONSTRUCAO LTDA, 0806210400196, 4231396000151; F B CONSTRUTORA E EMPREENDIMENTOS IMOBILIÁRIOS LTDA ME, 0771540400193, 22210726000191; F B REPRESENTAÇÃO COMERCIAL LTDA, 0774428800120, 23680852000172; F C A AGUIAR PEÇAS E SERVIÇOS ME, 0773879400129, 23361343000187; F C GAMES COMERCIO E ACESSORIOS ELETRONICOS LTDA, 0786489300130, 06185465000140; F C M NETO DEDETIZADORA, 0797399900176, 36839502000158; F C PINHEIRO COMERCIO DE PRODUTOS ALIMENTICIOS LTDA, 0807214700150, 42865619000109; F CRISLAYNE COMERCIO DE MOVEIS E EQUIPAMENTOS DE REFRIGERACAO LTDA ME, 0777383200116, 25117677000135; F DA C COELHO LAVA-JATO ME, 0757073000122, 13505184000193; F DA SILVA FARIAS COMERCIO DE BEBIDAS, 0800144000122, 38339694000169; F DA SILVA RIBEIRO SOUSA LTDA, 0796816800102, 36515007000193; F DAS C DA SILVA - COMERCIO DE CALCADOS - ME, 0776202800169, 24487882000120; F DAS CHAGAS DOS SANTOS SOUSA - ME, 0760926600107, 15596035000102; F DE CASTRO MATERIAIS DE CONSTRUCAO LTDA, 0771973800163, 22338256000146; F E ROSELLA COMERCIO E MONTAGEM DE MOVEIS LTDA, 0782997100132, 28800839000123; F E B DA SILVA COMERCIO DE COSMETICOS LTDA, 0799547800138, 38007772000128; F E OLIVEIRA MATERIAIS PARA CONSTRUCAO LTDA, 075960600160, 14899904000197; F F - COMERCIO DE VEICULOS LTDA ME, 0754476700101, 05078485000150; F F BUENO PRODUCOES DE EVENTOS LTDA, 0783010000140, 28841126000108; F F IMOBILIARIA LTDA, 0780389300104, 27381382000105; F G J CARRIAO EI, 0779964400102, 27139766000108; F G MECANICA INDUSTRIAL LTDA ME, 0752582300123, 11050866000123; F G R DOS SANTOS RESTAURANTE, 0786073800190, 30522877000103; F J DOS SANTOS FERREIRA, 0799246300136, 37845524000193; F J PISCINAS LTDA, 0764545600104, 18235816000160; F L COMERCIO E REPRESENTACOES LTDA, 0748251400173, 08455738000155; F LOPES RODRIGUES ME, 0763940800171, 17858426000183; F LUCAS DE JESUS, 0754481700106, 12321066000162; F M ASSEGURE LTDA, 0778309200114, 26998336000189; F M D RIBEIRO BELLACASA TINTAS ME, 0771686800153, 22276798000131; F M DOS SANTOS ARMAZEM NORDESTINO LTDA, 0776035000117, 24405989000181; F MOTA SANTOS SERVICOS CONTABEIS LTDA, 0768289400108, 20410168000182; F O DE MATOS - A M ENXOVAIS LTDA, 0776206400122, 24498001000176; F OLIVEIRA NUNES CONSTRUTORA ME, 0767829500192, 20055087000101; F P COMERCIO DE ALIMENTOS E DISTRIBUICAO LTDA, 0790231400160, 32876720000101; F P DA SILVA PUBLICIDADE, 0762445300170, 16964902000188; F P REFORMAS E PINTURAS EM GERAIS LTDA, 0782571100189, 10841788000112; F P. DE SOUZA SERVICOS DE CONSTRUCOES, 0763963900130, 17901239000135; F PEIXOTO PEDROSA ME, 0757501600149, 13723435000106; F R BENTO FILHO REPRESENTACAO

COMERCIAL ME, 0754688400110, 12487489000157; F R COMERCIO DE TINTAS LTDA EPP, 0749315800175, 09056439000100; F R DE JESUS RESTAURANTE E LANCHONETE EI, 0779599000103, 26924148000106; F R PANIFICADORA LTDA, 0792270300143, 33972341000188; F R VALE ME, 0744272400110, 05495079000192; F TEC TELEFONIA E INFORMATICA LTDA, 0776542500129, 24683675000140; F V B CONSULTORIA VEICULAR LTDA, 0806503200166, 42468987000113; F V BARBOSA SOLUCOES CORPORATIVAS LTDA, 0765377600163, 18702732000199; F V COUTINHO LTDA, 0794779100118, 35364577000167; F V EDUARDO CELULARES E ELETRONICOS ME, 0761504600156, 16369455000119; F V S COMERCIO E ARMARINHO LTDA, 0776200900123, 24485632000150; F W F DE SOUZA COMERCIO DE CARNES, 0797945900179, 37178356000120; F ZAMPIERE FILE DON LEON DELIVERY, 0804476600107, 41372394000196; F&B FABRICACAO & COMERCIO DE ROUPAS LTDA, 0789521500229, 32459783000243; F&C COMERCIO VAREJISTA DE MATERIAIS ELETRICOS LTDA, 0765144500107, 18557429000140; F&F COMERCIO DE ALIMENTOS LTDA, 0763627600126, 17708935000120; F&F INTERMEDIACOES DIVERSAS LTDA ME, 0752920200173, 11244080000147; F&F PRESTACAO DE SERVICOS E PRODUTOS PARA OBRAS E REFORMAS LTDA, 0812394600104, 45733936000160; F&G LANCHONETE E RESTAURANTE LTDA, 0777759300146, 25333209000106; F&J SERVICOS DE INFORMACOES CADASTRAIS LTDA, 0806376200103, 42404315000144; F&O CONSULTORIA E TREINAMENTO LTDA EPP, 0783726700123, 29154985000191; F&R CONSTRUCOES E TRANSPORTES LTDA, 0774354400108, 23642236000127; F&S COMERCIO DE MODAS ROUPAS E ACESSORIOS LTDA, 0778119500168, 26013314000112; F. A. C. MACHADO LTDA, 0805444300165, 41898980000179; F. A. COSTA LTDA, 0810446800110, 44671673000149; F. B. IMOBILIARIA E REPRESENTAÇÃO COMERCIAL LTDA, 0809728100112, 12912401000105; F. BRASIL LTDA, 0745449200277, 02634926000911; F. DA S. MENDES ACESSORIOS LTDA, 0806619900180, 42530254000161; F. DAS C. P. DOS SANTOS LTDA, 0814881900177, 46993421000161; F. DE A. SANTOS COSTA SERVIÇOS DE MANUTENÇÃO E INSTALAÇÕES EM GERAL ME, 0774201700121, 23560772000183; F. DE ASSIS M. DE MEDEIROS JUNIOR ME, 0765209100108, 18577587000161; F. DE J. M. DE OLIVEIRA CLINICA ESPECIALIZADA EM NUTRICAO, 0769935800176, 21237684000110; F. DE JESUS BORGES CONSTRUÇÕES Empresário (Individual), 0781252200102, 27840519000134; F. DE JESUS CAMPOS FERREIRA RESTAURANTE E PETISCARIA, 07949849000112, 35220926000177; F. DE M. LEITE COMERCIO DE ROUPAS, 0782261200118, 238282001000167; F. DE O. LIMA BAR ME, 0788619900103, 31282649000176; F. DE O. VENZI, 0813425500198, 46268232000126; F. DE SOUZA SANTOS, 0753451300160, 11439923000160; F. DE V. PADRAO JUNIOR CONSULTORIA LTDA, 0752850000146, 11201075000157; F. DOS S. C. RIBEIRO, 07936404000110, 34718476000184; F. E. PEDROSO LTDA, 0767910000102, 20081991000191; F. H. L. DE MATOS LTDA, 0785188600152, 30052723000103; F. L. VIEIRA & CIA LTDA, 0817521400150, 48458332000140; F. M. EMPREENDIMENTOS IMOBILIARIOS LTDA, 0807352300114, 42944327000161; F. N. DE SOUZA JERODIAS TRANSPORTE E REPRESENTACOES COMERCIAIS, 0774438600159, 23688865000198; F. N. PAULINO - COMERCIO DE MOVEIS, 0753771000150, 11813331000167; F. P. DA COSTA PLANOS DE SAUDE E ODONTOLOGICOS ME, 0770600200146, 21632556000170; F. R. ARAUJO VERAS -ME, 0763966100134, 17900915000156; F. R. LIMA LANCHONETE, 0785191500112, 30048402000127; F. ROSA SERVICO DE ASSESSORIA LTDA, 0778645700135, 26349792000106; F. S. DISTRIBUIDORA DE FRUTAS LTDA, 0787768100100, 17734528000197; F. S. I. COMERCIO DE SOM AUTOMOTIVO LTDA, 0778682000153, 26400132000102; F. S. MACHADO NUTRICAO ESPORTIVA LTDA, 0806887300170, 13151967000116; F. SILVA CONFECOES E VARIEDADES LTDA, 0765584200101, 18778182000191; F.A. COMERCIAL DE ALIMENTOS LTDA, 0763534900162, 17640402000153; F.A. COMERCIO DE ELETRONICOS LTDA, 0805911000196, 42166986000114; F.A. DE LIMA, 0790649900146, 33098036000109; F.A. GESTAO DE NEGOCIOS E INVESTIMENTOS IMOBILIARIOS LTDA, 0780543000179, 27418124000148; F.A.S. COMERCIO VAREJISTA LTDA, 0777250800171, 25046072000109; F.B.SOUSA COMERCIO DE LINGERIES, 0762045900196, 16784116000107; F.C. SERVICOS DE ENGENHARIA E ALVENARIA LTDA, 0803919600145, 37695630000138; F.C. DA SILVA SERVICOS E ENGENHARIA LTDA, 0799354300109, 37904755000120; F.C. DE MELO, 0752337900148, 10940709000120; F.E DA SILVA LAJES E CONCRETOS LTDA, 0790656200162, 33100146000168; F.E SERVICOS DE TRANSPORTE E CARGAS LTDA, 0782998700109, 28804429000150; F.E. COMERCIO DE CARNES LTDA ME, 0773450400131, 23165986000155; F.E. CONSTRUTORA LTDA, 0769104000165, 20843789000150; F.F DA SILVA RESTAURANTE LTDA, 0759410400135, 14783792000122; F.F. ORGAZINACAO DE EVENTOS LTDA EPP, 0756347500137, 03980086000154; F.G BARRETO FERRAGENS ME, 0771206200122, 21991173000199; F.G DISTRIBUIDORA LTDA, 0808565200107, 43609901000198; F.H. CAMPOS LIMA PRODUTOS NATURAIS ME, 0772485400156, 22647641000175; F.J DA SILVA NEW PARK, 0767985900178, 20114025000123; F.J.R.E. CONSTRUCAO LTDA, 0790541900153, 33040351000185; F.K.N CONSULTORIA E INTERMEDIACAO DE NEGOCIOS LTDA, 0791395000198, 33496833000144; F.L.G SILVA CONTABILIDADE ME, 0760244400197, 15270030000195; F.M.S - CONSULTORIA EMPRESARIAL LTDA, 0769256700143, 20869702000113; F.P. DE S PERES BAR ME, 0764439300151, 18208700000131; F.S. ALINHAMENTO E SUSPENSÃO LTDA ME, 0787429000110, 02577875000186; F.S. CONSERVAÇÃO E LIMPEZA LTDA EPP, 0757514000196, 13736836000109; F.S. DE SOUZA

CONVENIÊNCIAS ME, 0774516000193, 23756164000149; F.T. DE SOUZA ALBORGUETI COMÉRCIO DE PEÇAS ME, 0761526100148, 16433035000154; F.W PRESTACAO DE SERVICOS PARA ANIMAIS LTDA, 0783928600111, 29382499000120; F1 RODAS CENTER LTDA, 0779433200102, 09662550000140; F2 COMERCIO DE PECAS LTDA, 0751219100186, 10439009000157; F3 INDUSTRIA DE EQUIPAMENTOS PARA ALIMENTACAO LTDA, 0786145100113, 30453134000129; F4 MARKETING E PUBLICIDADE LTDA, 0789124400112, 32553345000143; F5 COMPUTADORES E CELULARES LTDA, 0784912400116, 29907629000100; FA - TECNOLOGIA DA INFORMACAO LTDA, 0767395100106, 19834957000161; FA MAIOR RESTAURANTE E EVENTOS LTDA, 0814304700178, 46723205000104; FEA COMERCIAL CONSTRUCAO INDUSTRIA E SERVICOS LTDA, 0743647200110, 00679699000168; FAA COMERCIO DE UTILIDADES DO LAR LTDA, 0769069200191, 20776875000197; FABI NUTRICA E COSMETICA LTDA, 0805417900114, 41885199000160; FABIA DALYANNE ALVES DA COSTA 009683\*\*\*\*, 0794105000160, 34981623000104; FABIAMCE COMERCIO, IMPORTAÇÃO EXPORTAÇÃO & LOGISTICA LTDA, 0788793100290, 00249870000441; FABIANA A. LIMA MARTINS BANHO E TOSA EI, 0779783700139, 27024573000101; FABIANA BALDUINO DOS SANTOS VENTURA LTDA, 0759893500121, 15019632000174; FABIANA DA SILVA DE SOUSA RESTAURANTE 187DF Empresário (Individual), 0782562500102, 28581210000130; FABIANA DE SOUSA BEZERRA COMERCIO DE ALIMENTAÇÃO ME, 0760356100187, 15302815000160; FABIANA E ISAIAS OTICA LTDA ME, 0771974400193, 22338105000198; FABIANA E NATANAEL AMARAL MARKETING E TREINAMENTO LTDA, 0772560100118, 22677815000142; FABIANA VIEIRA BEZERRA, 0790268400199, 32894084000140; FABIANO ROCHA DE PAULO, 0763921500184, 17869479000108; FABIANO ACESSORIOS LTDA ME, 0770752800170, 21743649000172; FABIANO BOSCHINI REPRESENTACOES LTDA, 0779096700113, 26645601000145; FABIANO DA SILVA DE ARAUJO 032607\*\*\*\*, 0789221900183, 32136035000149; FABIANO FERREIRA DE ABREU, 0757362300192, 13639212000165; FABIANO GUIMARAES DOS REIS SA CABELEREIRO, 0768104400165, 20173505000165; FABIANO MARQUES DA MOTA ME, 0757744700130, 13847517000162; FABIANO RODRIGUES SILVA ME, 0757613400192, 04171003000149; FABIO HENRIQUE BARBOSA BARROS LTDA, 0753929400106, 11914023000128; FABIO R P VERAS - ME, 0764281300110, 18057254000101; FABIO ADRIANO DOS SANTOS 602268\*\*\*\*, 0781187700193, 27781055000132; FABIO ALVES MARQUES - ME, 0765409400113, 18664939000116; FABIO AURELIO RESTAURANTE LTDA, 0784603500108, 29773052000182; FABIO AUTO MOLAS LTDA ME, 0733363800175, 24932378000191; FABIO AZEREDO CHAVES 841987\*\*\*\*, 0776412800157, 24577734000104; FABIO AZEVEDO AREIAS - ME, 0769817300190, 21187120000110; FABIO BERNARDINO DA SILVA, 0813819900160, 46471263000180; FABIO CARDOSO CONSULTORIA EMPRESARIAL LTDA, 0799471600133, 37967576000132; FABIO CARDOSO DE MIRANDA ME, 0766003300100, 19054894000120; FABIO CARRIJO PIRES 716779\*\*\*\*, 0759224300142, 14631363000130; FABIO CONDE MEIRELES LTDA, 0756609700170, 13226502000187; FABIO DAL PIZZOL, 0776145200196, 24465579000126; FABIO DE CARVALHO NASCIMENTO ACADEMIA LTDA, 0776833700124, 24802641000128; FABIO DE JESUS MOREIRA EPP, 0762962900251, 17292641000240; FÁBIO DE SALES BRITO ME, 0756696300141, 13249374000197; FABIO GARCIA 011565\*\*\*\*, 0754473500152, 12278508000135; FABIO GEORG LEITE FAULSTICH, 0777005400140, 19583056000144; FABIO GONCALVES RAMOS, 0748348200179, 08568954000107; FABIO JUNIO BATISTA ALVES, 0781343600162, 13772097000100; FABIO JUNIO DE SOUZA SENA 867604\*\*\*\*, 0763202600117, 17437069000180; FABIO LEITE SOARES ME, 0758734100198, 14321043000183; FABIO MACHADO PEREIRA, 0782559200128, 28519868000111; FABIO MIRANDA DE ALMEIDA ME, 0758437400103, 14193397000190; FABIO MOURA PORCIONIO SILVA - COMERCIO E SERVIÇOS ME, 0766484800113, 19298825000162; FABIO R. SOUZA, 0801780100122, 39873891000126; FABIO RODRIGUES DE ALBUQUERQUE 012218\*\*\*\*, 0755742200134, 12639685000108; FABIO SANTIAGO ALMEIDA ROCHA 70023387149 - ME, 0782454800109, 28513056000169; FABIO SANTOS LEAL DA SILVA LTDA, 0779988100192, 27158644000169; FABIO SILVA OLIVIERA ME, 0750827600144, 10258463000101; FABIOLA CHEILLA SOUZA SANTOS SOARES 874402\*\*\*\*, 0805631700163, 41997640000103; FABIOLA LOPES COMERCIO DE VESTUARIO E ACESSORIOS LTDA, 0794033200249, 34940779000228; FABBRI MOVEIS FABRICACAO E RESTAURACAO DE MOVEIS LTDA, 0810495500192, 44704491000127; FABRICA DE ALIMENTOS DIVINA BOCA LTDA ME, 0754311700121, 12193667000137; FABRICA DE BOLOS CAKES DELIVERY LTDA, 0777847100130, 25383343000103; FABRICA DE CALHAS EM LAMINADO DE ZINCO COLACI LTDA - ME, 0749774200127, 09300940000170; FABRICA DE GELADINHO MIX LTDA, 0790635000130, 33089920000187; FABRICA DE MASSA SABOROSO LTDA, 0781617700177, 07265018000164; FABRICA DE MOVEIS STATUS LTDA, 0750681000105, 09912784000107; FABRICA DE PASTEL LTDA, 0778948100126, 26536010000130; FABRICA DE SALGADOS KI DELICIA LTDA, 0783032100164, 28850187000131; FABRICA.COM DISTRIBUIDORA E ATACADISTA LTDA, 0816285000133, 47801109000191; FABRICACAO E COMERCIO DE ALIMENTOS MENESES DE OLIVEIRA LTDA, 0753696200134, 72642309000196; FABRICIA ARAUJO AD.VINCOLA LTDA, 0791411400167, 33516184000104; FABRICIO ALVES DE OLIVEIRA 029213\*\*\*\*, 0795056100133, 35510857000136; FABRICIO BORGES CORREA DE ARAUJO 789223\*\*\*\*, 0772517600120, 22603201000116;

FABRICIO DE PAULA LEMOS ME, 0769355100101, 20924842000147; FABRICIO DUTRA DE SOUZA CURSOS LTDA, 0763563500100, 17637602000157; FABRICIO PINTO TORRES, 0806180000101, 42296478000150; FACA DOCES E ALIMENTOS LTDA EPP, 0778406600121, 26228401000197; FACE HAIR MAKE UP INSTITUTO DE BELEZA LTDA, 0777550800150, 25197669000146; FACILITA MATERIAIS PARA CONSTRUCAO E REFORMAS EM GERAL LTDA, 0765225600160, 01825463000155; FACILITA SERVICOS DE INFORMACOES CADASTRAIS LTDA, 0758498400170, 14225503000170; FACILITE ASSISTENCIA FAMILIAR E AUXILIO FUNERAL LTDA, 0789177700102, 32274542000149; FACILITE CERTIFICACAO DIGITAL LTDA, 0792736100101, 34230069000123; FACILITE SOLUCOES FINANCEIRAS E CONSULTORIA LTDA, 0762396000104, 16895400000142; FACILITIES SERVICOS PROFISSIONAIS LTDA, 0750039500102, 09423521000126; FACILITY CONSTRUCAO E MANUTENCAO PREDIAL LTDA, 0754935400188, 07026280000129; FACILITE APOIO ADMINISTRATIVO LTDA, 0804834200167, 41563728000109; FACO RECUPERACAO E LOCACAO LTDA, 0773619000210, 24271454000327; FACIONGE - CONSULTORIA & GESTAO DE DIREITOS LTDA, 0760885500103, 15598987000165; FACTORING GURGEL LTDA., 0751025700102, 10353229000163; FACTORING PLANALTO LTDA, 0762396000104, 16895400000142; 03587718000114; FACULDADE DE CIÊNCIAS MÉDICAS E JURÍDICA - FACMED LTDA ME, 0751617700124, 10609475000133; FACULDADE EVANGELICA DE TAGUATINGA LTDA EM RECUPERACAO JUDICIAL EM RECUPERAÇÃO, 0749176500119, 08958350000177; FADDER MARKETING LICENCIAMENTO E AGENCIAMENTO ESPORTIVO LTDA, 0800866500155, 39362128000130; FADEC CONSTRUÇÕES E REFORMAS LTDA, 0762492900145, 16825864000182; FADIA MARA LANG 936372\*\*\*\*, 0788629100100, 31967320000149; FAG TECNOLOGIA DA INFORMACAO LTDA, 0742584500149, 04643139000104; FAG SERVICOS DE ENGENHARIA LTDA, 0776888300110, 24856707000162; FAG57 PARTICIPACOES E EMPREENDIMENTOS IMOBILIARIOS LTDA, 0800039900186, 38298613000120; FAGE PARTICIPACAO LTDA, 0817926300135, 48660150000158; FAGUNDES & TRINDADE CONSTRUTORA LTDA ME, 0773183400100, 23017470000163; FAGUNDES CERTIFICADORA E SERVIÇOS DE INFORMATICA LTDA ME, 07427856000280, 04740806000258; FAH COMERCIO DE ALIMENTOS LTDA, 0796789500107, 36439718000126; FAI FILMES PRODUCOES LTDA, 0766652400156, 19407247000155; FAIARA CENTRO DE ESTUDOS E EMPREENDIMENTOS LTDA, 0767712400155, 20020767000190; FALCAO ATACADO E REPRESENTACOES DE MADEIRAS LTDA, 0804459400162, 41364641000190; FALCAO12 ORGANIZACAO DE CONGRESSOS BSB LTDA, 0790307100197, 32911770000182; FALCON REPRESENTACAO E CONSULTORIA EMPRESARIAL LTDA, 0794357900181, 34613706000140; FALCONE DE OLIVEIRA PACHECO, 08051045000222, 41519437000202; FAMA CONSTRUTORA E INCORPORADORA LTDA, 0763478400198, 11954829000140; FAMB PANIFICADORA E CONFEITARIA LTDA, 0793481000130, 34632496000138; FAMILIA COMERCIO DE ALIMENTOS LTDA, 0767679900131, 20003066000142; FAMILIA EMPADAO LTDA, 0809364600149, 44074273000156; FAMILIA FURTADO PIZZARIA LTDA, 0755969900165, 12902720000121; FAMILIA NOSTRA PIZZA EXPRESSA LTDA, 0773351000174, 23089814000140; FAMILIA OTICA E PRESENTES LTDA, 0779674100190, 26924952000195; FAMILIA PIRES PARTICIPACOES E EMPREENDIMENTOS IMOBILIARIOS LTDA, 0787633400106, 31420791000132; FAMILIA SEIXAS ALIMENTOS LTDA-ME, 0750496600142, 09614327000128; FAMILIA SOUZA CAVALCANTE COMÉRCIO DE PRODUTOS ALIMENTICIOS Sociedade Empresária, 0781615500170, 28064474000116; FAMILIA XAVIER LANCHES LTDA ME, 0768647700143, 20438959000110; FAMILY FERNANDES ASSESSORIA AGRICOLA LTDA, 0805343100187, 41845015000138; FAMJ SERVICOS DE APOIO ADMINISTRATIVO LTDA, 0789020400108, 32216745000189; FANEP- SERVIÇOS DE ASSISTÊNCIA NUTROLOGICA, ENSINO E PESQUISAS LTDA ME, 0769647100136, 21092934000170; FANOR JOSE DA SILVA 494958\*\*\*\*, 0769859500138, 21176491000104; FANTASIAS LUMINOSAS LTDA, 0739373100132, 03005343000137; FANTASY PALACE HOTEL LTDA, 0744336400183, 05569350000197; FAR CONSULTORIO E SERVICOS DE LOCACAO LTDA, 0815356100137, 47271827000101; FARDAMENTOS E ARTIGOS MILITARES KBANA LTDA, 0775115300119, 19699648000126; FARDAS COMANDOS ELITE CONFECÇÕES LTDA, 0778785000128, 26435897000170; FARIA & BATISTA COMERCIAL DE ALIMENTOS LTDA ME, 0752073400154, 10826385000102; FARIA & CASTRO INDUSTRIA E COMERCIO DE SORVETES LTDA, 0757084700198, 13516909000149; FARIA & CASTRO INDUSTRIA E COMERCIO DE SORVETES LTDA, 0757084700279, 13516909000220; FARIA & CASTRO INDUSTRIA E COMERCIO DE SORVETES LTDA, 0757084700600, 13516909000653; FARIA & VERAS DEPOSITO DE BEBIDAS LTDA, 0775213300156, 23972163000131; FARIAS LANTERNAGEM LTDA, 0772327500150, 22553939000116; FARID CONSTRUTORA LTDA, 0745233100177, 06096563000101; FARJ CONSTRUCOES E INCORPORACOES LTDA, 0774893800161, 23850675000125; FARM ATIVIDADES AGRICOLAS E PECUARIAS LTDA, 0803523500144, 19296583000178; FARMA GENERICOS LTDA, 0771294700130, 22071678000106; FARMA VIDA DROGARIA E PERFUMARIA LTDA EPP, 0741125600102, 03873960000154; FARMACIA & MEDICAMENTOS BEM ESTAR LTDA, 0792974200162, 14980116000149; FARMACIA COMUNITARIA CUSTO BAIXO DA CEILANDIA LTDA, 0789062000124, 32134818000193; FARMACIA DE MANIPULACAO VITAE LTDA, 0775395900197, 23997173000121; FARMACIA JSR LTDA, 0768993000146, 20749043000181; FARMACIA POPULAR RAMOS LTDA ME, 0784478900142,

29553959000136; FARMACIA POPULAR VITAL LTDA, 0781608400115, 20691083000110; FARMACIA SAO MIGUEL LTDA, 0794414100193, 35161930000101; FARMACIAS MELHOR PRECO LTDA, 0775200600148, 23951580000106; FARMACLIN ESTETICA ESPECIALIZADA LTDA, 0810128800150, 17888307000173; FARMASHOPPING DROGARIA LTDA, 0752258800183, 10903015000113; FAROCAN ADMINISTRACAO DE SERVICOS GERAIS E BRIGADA LTDA, 0800768300100, 11077281000105; FAROESTE LANCHES LTDA, 0786210500125, 01656024000166; FAROFA CARIOCA RESTAURANTE E BUFFET LTDA, 0813148100107, 46072949000106; FAROFA FAROQUITA COMERCIO E INDUSTRIA DE ALIMENTOS LTDA, 0802826900167, 40440951000104; FAROL 66 BAR & RESTAURANTE LTDA, 0803736100151, 40970413000113; FAROL ART-MIDIA PRODUcoes PUBLICIDADE E REPRESENTACOES LTDA, 0751678900107, 00437556000140; FARTURAO HORTIFRUTI COMERCIO DE ALIMENTOS LTDA, 07599158000114, 15077085000183; FAS COMERCIO DE ROUPAS LTDA, 0790204000173, 32862669000189; FAS INCORPORACOES LTDA, 0773774100109, 03845873000193; FASA MADEIRO TRANSPORTES & CONSTRUCOES LTDA, 0776563100120, 24694569000162; FASELOGICA TELEMATICA CONSULTORIA E SERVICOS DE ENGENHARIA LTDA, 0759402700150, 14755438000194; FASHION WEEK DOG EVENTOS LTDA, 0787185600158, 31171914000149; FAST CAR SERVICOS LTDA ME, 0736340400108, 72573124000177; FAST FIT ACADEMIA DE GINASTICA LTDA, 0760958500159, 15633566000128; FAST FOOD AU AU LANCHONETE LTDA, 0773096200138, 22950725000183; FAST FRANGO COMERCIO VAREJISTA EIRELI ME, 0771601500176, 22194296000161; FAST GRILL RESTAURANTE LTDA EPP, 0778848000227, 07052682000710; FAST HABBIT SERVICOS ADMINISTRATIVOS LTDA, 0798735600134, 37564396000100; FAST IMPORTS IMPORTACAO, COMERCIO VAREJISTA E ATACADISTA DE EQUIPAMENTOS E ACES, 0785283600156, 30104710000122; FAST PAY INTERMEDIACOES DE NEGOCIOS E PAGAMENTOS LTDA, 0810651000147, 44765202000108; FAST POINT REFEICOES LTDA, 0767243800199, 19762449000115; FAST SERVIÇOS AUTOMOTIVOS LTDA, 0753627300184, 11698702000107; FAST TELECOM SOLUCOES CORPORATIVAS LTDA, 0801875300234, 36896288000252; FAST10 SARCOS SERVICOS E DESENVOLVIMENTO LTDA, 0793290800107, 34529142000162; FATIMA CRISTINA ABREU DOS SANTOS ME, 0748232200130, 08449091000159; FATIMA FESTAS E EVENTOS LTDA, 0743478300172, 33506650000162; FATIMA MARIA DA CONCEICAO FREITAS DE FARIAS ME, 0734075500174, 37107414000124; FATIMA RAIZA SOUSA MENDES COMERCIO DE ALIMENTOS, 0797685000220, 36998711000225; FATOR CONTABIL ONLINE LTDA, 0757587500156, 13782318000113; FATOR GESTAO EMPRESARIAL LTDA, 0774122000135, 23509365000141; FATURA CRED SOLUCOES FINANCEIRA LTDA, 08007843000101, 39311690000135; FATURETO LEAL COMERCIO DE ROUPAS E ACESSORIOS LTDA, 0763891300107, 17869713000199; FAUSTA E ITALO LIMA RESTAURANTE LTDA - ME, 0771376900192, 22091894000105; FAUSTINO DISTRIBUIDORA DE BEBIDAS LTDA, 0810768300191, 44836397000121; FAUSTINO ROCHA DA SILVA, 0812505900143, 45790286000194; FAUSTO PAULO LTDA, 0740055700113, 03340687000100; FAVELA BAR COMERCIO DE PRODUTOS ALIMENTICIOS LTDA, 0805442600137, 41898177000134; FAVORITA COMERCIO E TRANSPORTE DE CEREAIS LTDA, 0807108900183, 42798930000182; FAVU COMERCIO VAREJISTA DE PRODUTOS ELETRICOS, HIDRAULICOS, INFORMATICA E ALIMES, 0812511800147, 45792576000177; FAYAD SERVICOS ADMINISTRATIVOS DE ESCRITORIOS LTDA, 0793607300137, 22388443000134; FAZENDAO AGROPECUARIA LTDA, 0750753500192, 10228976000170; FAZER BRASIL LTDA ME, 0776121900112, 24449082000114; FAZER CONTABILIDADE LTDA, 0749718400108, 09255917000101; FAZER-CONSULTORIA E PROJETOS MULTIDICLINARES LTDA, 0760136600121, 15194469000186; FAZOLLO & ROCHA ENGENHARIA ELETRICA, SERVICOS E CONSTRUCAO CIVIL LTDA, 0773185900160, 23022509000130; FB COMERCIO DE ALIMENTOS E BEBIDAS EIRELI, 0779056400291, 26573985000219; FB DISTRIBUICAO E COMERCIO DE ALIMENTOS LTDA, 0774702400147, 23859478000177; FB ENTRETENIMENTOS LTDA, 0770169400145, 21360646000150; FB SERVICOS ADMINISTRATIVOS LTDA, 0798601900184, 37493047000144; FB TRANSPORTADORA DE CARGAS LTDA, 0806762100133, 21449649000164; FBK COMERCIO DE CALCADOS, ROUPAS E ACESSORIOS LTDA, 0788771800205, 32042272000221; FBR COMUNICACAO ESTRATEGICA EIRELI, 0808578800108, 26287937000183; FBT CONSULTORIA, COMUNICACAO, PUBLICIDADE E PRODUCAO DE CONTEUDO PUBLICITARIO L, 0765760000190, 18894046000167; FBX PROMOTORA DE CREDITO LTDA ME, 0757642200147, 13815166000108; FBZ MATERIAL DE CONSTRUCAO, LOCACAO E REMOCAO LTDA EPP, 0760995800128, 15680266000108; FC - SERVICOS DE RECRUTAMENTO DE PESSOAL E APOIO ADMINISTRATIVO LTDA, 0768234400106, 20303257000120; FC ALBUQUERQUE BAR E LANCHONETE LTDA ME, 0733409400131, 03597846000149; FC ASSESSORIA ADMINISTRATIVA LTDA, 0811350600160, 45151934000162; FC COMERCIO E DESIGN DE ROUPAS LTDA, 0786347600133, 30701873000192; FC CONEXAO LTDA, 0816768200145, 48064728000103; FC CONSULTORIA LTDA, 0775854900132, 24313976000182; FC DE LA ROCQUE OLIVEIRA - EMPORIO DO LAGO BAR E RESTAURANTE, 0741480600173, 04042714000113; FC MONEY LTDA, 0816326500160, 47821304000183; FC PANIFICADORA LTDA, 0792474700107, 34088200000160; FCA COMERCIO DE ALIMENTOS LTDA, 0775311000122, 24046470000154; FCA

SERVICOS ADMINISTRATIVOS LTDA, 0791084300190, 33331466000129; FCAETANO INFORMATICA LTDA, 0769517000140, 21034879000162; FCDOC HOSPEDAGEM E TRATAMENTO DE DADOS INTERNET LTDA, 0798365100167, 37355921000187; FCF COMERCIO DE ALIMENTOS LTDA, 0812923300109, 17798610000185; FCL COMERCIO DE ALIMENTOS LTDA, 0771657500120, 22233102000190; FCL MOVEIS SOB MEDIDA LTDA, 0760426100105, 15327751000194; FCM MATERIAIS DE CONSTRUCAO LTDA, 076537900146, 18696817000101; FCMIG COMERCIO DE UTILIDADES PARA O LAR LTDA, 0801989700118, 11948223000100; FCN COMERCIO DE ALIMENTOS LTDA, 079715600116, 27004709000111; FCN CONFECOES ME LTDA, 0750581500157, 09661485000139; FCS SERVICOS DE IMPORTACAO LTDA, 0801694200173, 39826857000109; FD - CLINICA ODONTOLOGICA LTDA, 0751168700114, 10421117000100; FD INCORPORACOES E EMPREENDIMENTOS LTDA, 0784275900156, 29516381000148; FDA INCORPORACOES E ENGENHARIA LTDA, 0817263400102, 48323082000131; FDN SERVICOS ADMINISTRATIVOS LTDA, 0744638900120, 05752817000130; FDS ODONTOLOGICA LTDA, 0766722700137, 19431565000151; FEAL COMERCIO DE ALIMENTOS LTDA, 0806612000257, 42526311000210; FEALGO FACULDADE DE EDUCACAO DE AGUAS LINDAS DE GOIAS LTDA, 0779804600162, 27039813000141; FEDERACAO NACIONAL DE COOPERATIVAS DOS TRANSPORTADORES AUTONOMOS DE CARGAS - FE, 0797042500173, 36639103000143; FEDERAL BORRACHAS E ACESSORIOS AUTOMOTIVOS LTDA, 0775512700105, 24130260000140; FEDERAL CAR DETAILING SERVICOS AUTOMOTIVOS LTDA, 0777465400178, 25156781000139; FEDERAL CARD ADMINISTRADORA DE CARTAO DE BENEFICIOS E CORRETORES E AGENTES DE S, 0799128100110, 37780589000106; FEDERAL DEDETIZADORA E CONTROLE DE PRAGAS LTDA, 0794851200160, 35395203000109; FEDERAL EAT EMPRESA DE ALIMENTOS LTDA ME, 0733884200109, 00737494000191; FEDERAL EMBALAGEM LTDA, 0813549200102, 46331164000100; FEDERAL MIX CONSTRUCOES E INCORPORACOES LTDA ME, 0767586300185, 72614373000163; FEDERAL MOTOS LTDA, 0742814300162, 04757831000163; FEDERAL SERVICE - AR CONDICIONADO E SISTEMAS CONTRA INCENDIO LTDA, 0775855900187, 24302589000140; FEDERAL SERVICE CONSULTORIA E PESQUISAS EM INSTITUICOES BANCARIAS LTDA, 0792570100115, 07663611000169; FEDERAL TECNOLOGIA E REPRESENTACAO COMERCIAL LTDA, 0766729700159, 19450463000183; FEDERAL WINE COMERCIAL LTDA EPP, 0752698000100, 11131057000146; FEDRIGO & LIMA BAR & RESTAURANTE LTDA, 0760531100136, 15399410000124; FEIJO E FREITAS SERVICOS DE BELEZA LTDA ME, 0771666200150, 22243682000104; FEIRA RIPPPIE PRODUTOS NATURAIS LTDA, 0805756000108, 42063415000154; FEIRAO SUPLEMENTOS ALIMENTARES LTDA, 0783210000101, 28950494000194; FEITICO MINEIRO RESTAURANTE LTDA, 0731708000112, 33452152000184; FEITO POR NOS COMERCIO DE ALIMENTOS LTDA, 0758671700100, 14301459000130; FELICE ADVOCACIA, 0780728800112, 26872752000136; FELICIANOS E CARVALHO NUTRICAO LTDA, 0771006800100, 21887552000133; FELIPE 13ONNY PARTIPACOES LTDA, 0791294300188, 33457263000183; FELIPE ARTHUR RIBEIRO SALVADOR FERRAZ, 0781026800153, 27731742000143; FELIPE AUGUSTO RODRIGUES DA CUNHA 025583\*\*\*\*, 0765735600138, 18844900000180; FELIPE BRAGA MARINHO, 0781668300184, 28003730000165; FELIPE CAMARGOS DA SILVA LTDA, 0816226600197, 47770166000150; FELIPE DA CRUZ RODRIGUES 028658\*\*\*\*, 0770279700178, 21414323000100; FELIPE DA SILVA OLIVEIRA SANTOS 036582\*\*\*\*, 0768683700107, 20489675000153; FELIPE DE ALENCAR LACERDA 704504\*\*\*\*, 0771992500129, 22363415000162; FELIPE DE SOUSA SILVA DE OLIVEIRA CONSTRUTORA Empresário (Individual), 0782445200188, 28508122000102; FELIPE DO NASCIMENTO REIS LTDA, 0795961100193, 36016554000124; FELIPE DOS REIS CHAVES LTDA, 0775198700160, 23918836000175; FELIPE FARINHA DA COSTA 023004\*\*\*\*, 0767034000178, 31021684000131; FELIPE JOSE DE OLIVEIRA MORAIS FALEIRO LTDA, 0809900400107, 44377796000171; FELIPE JOSE SILVA SOUZA Empresário (Individual), 0782197500136, 28368864000180; FELIPE LEANDRO DOS SANTOS SERVICOS DE CORRETAGEM DE SEGUROS LTDA, 0788906400137, 32043021000180; FELIPE LUCAS DE FARIA 075593\*\*\*\*, 0764140700111, 18005804000149; FELIPE MENDES DA SILVA 042104\*\*\*\*, 0778616900180, 26318129000136; FELIPE PEREIRA DA SILVA 119033\*\*\*\*, 0762724000172, 17137899000191; FELIPE PEREIRA DA SILVA 413332\*\*\*\*, 0792435200171, 35122442000195; FELIPE PEREIRA DE OLIVEIRA, 0810399400190, 44662118000150; FELIPE PORTO ME, 0766807600161, 06090494000129; FELIPE ROCHA MENDONCA 011462\*\*\*\*, 0762595800151, 17059995000169; FELIPE SIQUEIRA ROCHA DE OLIVEIRA, 0767432400147, 19853970000168; FELIPE SOUSA BARBOZA 050008\*\*\*\*, 0807353100151, 23522943000180; FELIPE SOUSA DE MOURA, 0786960100182, 31009177000182; FELIPE SPENCER NOBREGA CABRAL 010655\*\*\*\*, 0777271200165, 24992302000151; FELIPE VIEIRA DIAS ME, 0751094200148, 10390971000149; FELIPE VINICIUS DA SILVA, 0753312000176, 11454325000160; FELISSATEC LTDA ME, 0740697000137, 03642393000125; FELIX & SANTANA CONSTRUTORA LTDA ME, 0761980800184, 16748138000103; FELIX COMERCIO VAREJISTA DE MATERIAIS DE CONSTRUCAO LTDA, 0797950200104, 37146097000155; FELIX CONSTRUCOES LTDA, 0774210200144, 23567424000138; FELIX ENGENHARIA E CONSTRUCAO LTDA, 0803590600112, 40894303000110; FELIX RIBEIRO DE OLIVEIRA - ME, 0765147900165, 06969846000110; FELIX ROCHA SERVICE LTDA, 0800737900197,

39320390000112; FELIX SOUSA REPRESENTACAO ALIMENTICIA LTDA, 0785784900101, 30367968000111; FELIX VENTURA DE OLIVEIRA NETO, 0774195900110, 23508826000161; FELK C SERVICOS DE INFORMACOES CADASTRAIS LTDA, 0774428900184, 23680906000108; FELYPE KAAAN DE SOUSA CANDIDO, 0789713100130, 32590816000109; FELYPE WESLEY FERREIRA DE SOUZA - ME, 0777243900123, 25026001000136; FENIX BELLATUR AGENCIA DE TURISMO LTDA, 0765748200192, 18870043000193; FENIX COMERCIO DE CEREAIS LTDA, 0791269800172, 33444558000115; FENIX COMERCIO DE JOIAS E BIJUTERIAS LTDA ME, 0751972000118, 10789904000100; FENIX COMÉRCIO DE MÓVEIS E REPRESENTAÇÕES LTDA ME, 0783306300122, 37083508000100; FENIX CONSULTORIA EMPRESARIAL LTDA, 0790122600150, 32821246000110; FENIX CURSOS E CONCURSOS LTDA, 0777843900191, 25371248000190; FENIX EDUCACAO LTDA ME, 0768555900170, 20438322000124; FENIX ENGENHARIA LTDA, 0749322400152, 09077951000133; FENIX GELO LTDA, 0807663400137, 43111238000105; FENIX INJECT COMERCIO DE CALCADOS E VESTUARIOS LTDA, 0757329100155, 13638660000144; FENIX LANTERNAGEM E PINTURA DE VEICULOS LTDA, 0773815900104, 05265867000192; FENIX MANUTENCAO DE MAQUINAS ME LTDA, 0757912000102, 13928648000174; FENIX PUBLICIDADE E PROPAGANDA LTDA, 0757939200102, 97537401000117; FENIX REPARACAO LTDA, 0779055000141, 26569630000175; FENIX REPRESENTACOES LTDA, 0775428700191, 00596858000160; FENIX TELECOM DISTRIBUIDORA DE MATERIAIS DE TELEFONIA LTDA, 0803391800200, 24494063000614; FENIX TOPOGRAFIA E MECANICA INDUSTRIAL LTDA, 0753798400167, 02180573000170; FEPAV COMERCIO VAREJISTA DE COSMETICOS, PRODUTOS DE PERFUMARIA E DE HIGIENE PES, 0810055000167, 44478990000143; FER CONSTRUCAO E INCORPORA LTDA, 0785208600195, 07823894000169; FERA COMERCIO DE OCULOS E ACESSORIOS LTDA, 0753062000174, 11319417000138; FERA DISTRIBUIDORA DE BEBIDAS LTDA, 08148781000114, 47013711000164; FERMENTO AGENCIAMENTO DE ESPAÇOS PUBLICITARIOS LTDA, 0759143700167, 14595546000147; FERNANDA ABUCHAIM DOS SANTOS ME, 0782560200152, 28581632000105; FERNANDA ARAUJO DA SILVA - ME, 0772219100162, 22473733000186; FERNANDA AYANE PATRICIO DE MELO 089237\*\*\*\*, 0794120500186, 34990049000150; FERNANDA BAR E SNOOKER LTDA, 0779149300181, 26645364000112; FERNANDA BRITO BANDEIRA 922966\*\*\*\*, 0776211500199, 22258955000186; FERNANDA CARVALHO GOMES, 0805172600164, 41752992000190; FERNANDA CINTRA PEREIRA DE SOUZA 000387\*\*\*\*, 0776343200150, 24523366000103; FERNANDA DE SOUSA SILVA 726259\*\*\*\*, 0783486500150, 29090656000124; FERNANDA DE SOUZA BELEM ME, 0774550900150, 23724755000134; FERNANDA MARTINS DE ANDRADE, 0771319200128, 22022515000125; FERNANDA PONTES AMARANTE MESQUITA - ME, 0771118700107, 21926972000181; FERNANDA ROCHA SILVA 053765\*\*\*\*, 0797284300150, 36777991000160; FERNANDA RODRIGUES DO NASCIMENTO 933165\*\*\*\*, 0788186700170, 31681831000108; FERNANDA RODRIGUES MODESTO GRICON EPP, 0765761600166, 18903623000130; FERNANDA SILVA MARTINS 036774\*\*\*\*, 0782373000161, 28419215000160; FERNANDA SOUZA DA ROCHA, 0787587100184, 31372500000188; FERNANDES & AZEVEDO NOIVAS - LOCACAO DE ROUPAS LTDA, 0785304400126, 30134990000111; FERNANDES & RAMOS LTDA, 0744963000108, 05945511000108; FERNANDES & SILVA MATERIAIS PARA CONSTRUÇÃO LTDA ME, 0772151600190, 22457227000101; FERNANDES BRAGA COMÉRCIO & INDÚSTRIA DE CALÇADOS LTDA EPP, 0750826300139, 10265123000108; FERNANDES COMERCIO DE ROUPAS LTDA, 0778469300117, 26254366000180; FERNANDES DE BRITTO LTDA, 0784256800176, 29575882000103; FERNANDES E MARTINS SERVICOS DE ENTREGA LTDA ME, 0740694800132, 03640313000100; FERNANDO ALVES FERREIRA LTDA, 0775934900198, 24332711000121; FERNANDO ANTONIO SANTOS VIEIRA, 0754712700181, 12500218000194; FERNANDO AUGUSTO GRACAS COSTA, 0804442800120, 41357873000133; FERNANDO BATISTA GUSMÃO-ME, 0753174500101, 05800972000184; FERNANDO BIZERRA DUTRA DA SILVA, 0765120500239, 18524187000279; FERNANDO BIZERRA DUTRA DA SILVA LTDA, 0765120500158, 18524187000198; FERNANDO CARDOSO LEITE VIEIRA JUNIOR - AUTO PECAS ME, 0751861300172, 10743261000155; FERNANDO CESAR EVANGELISTA DA SILVA, 0753898800108, 11896085000154; FERNANDO DA SILVA DUDERSTADT 071197\*\*\*\*, 0775326600112, 24015395000164; FERNANDO DE OLIVEIRA LOPES ALMEIDA 734926\*\*\*\*, 0789735600178, 32605605000100; FERNANDO DOS SANTOS COSTA FILHO 044552\*\*\*\*, 0759921100196, 15039268000104; FERNANDO FERNANDES DA SILVA ME, 0769133800166, 20789523000176; FERNANDO FERREIRA DE ARAUJO ME, 0769722900106, 21119491000164; FERNANDO GABRIEL DE SIQUEIRA LOPES 725037\*\*\*\*, 0794587800197, 35254257000154; FERNANDO GOMES DUARTE ME, 0753573400291, 11646986000279; FERNANDO JOSE DE GODOY 175365\*\*\*\*, 0803856700180, 41035415000188; FERNANDO LIMA SERVICOS DE CORRETAGEM DE SEGUROS LTDA, 0774272100100, 23587083000162; FERNANDO MACHADO COMERCIO E REPRESENTACAO DE ALIMENTOS E FRUTOS DO MAR LTDA, 0784649100102, 29791160000188; FERNANDO MARQUES SERVICOS MEDICOS LTDA, 0797800600107, 37063949000140; FERNANDO RODRIGO KONRAD - EPP, 0782817100112, 23748735000101; FERNANDO RODRIGUES SURIANO ME, 0757686500138, 13837852000180; FERNANDO S. L. PERALTA, 0788282400158, 31734451000186; FERNANDO SERVICOS DE TRANSPORTES LTDA, 0800380200156, 38483696000127;

FERNANDO TORQUATO CHAGAS, 0761881000163, 16697966000160; FERNANDO V AMORIM REPRESENTACOES, 0794831600104, 35387088000120; FERRACO CONSTRUTORA E MOVEIS PLANEJADOS LTDA, 0783250900138, 10530794000159; FERRAGENS BRASIL LESTE LTDA ME, 0774308100148, 38039822000159; FERRAGENS GAMA COMERCIO LTDA, 0744042500105, 05407881000183; FERRAGENS GUARANY LTDA, 0730584500129, 00367078000149; FERRAGENS GUARANY LTDA, 0730584500200, 00367078000220; FERRAGENS L.A LTDA, 0812396600101, 45734896000170; FERRAGENS SOUZA GOMES LTDA, 0813889600158, 46509266000165; FERRAGISTA CASA GRANDE COM DE FERRAGENS E MAT PARA CONSTRUÇÃO LTDA ME, 0767604300129, 19953999000111; FERRAGISTA E ELETRICA CENTRAL LTDA ME, 0791489300128, 12810935000112; FERRARI ACADEMIA DE GINASTICA LTDA, 07343054000575, 72572001000545; FERRAZ CONSTRUACOES LTDA, 0777653700167, 25250974000154; FERRAZ CORP ASSESSORIA EM INVESTIMENTOS LTDA, 0790537300163, 33037951000194; FERRAZ E CASTILHO SERVICOS MEDICOS LTDA, 0805999100108, 42190046000160; FERRAZ GALVAO CONTABILIDADE LTDA, 0780733600118, 27547222000185; FERRAZ TRANSPORTES & LOGÍSTICA LTDA - ME, 0756726300110, 13303160000151; FERREIRA & ARAUJO COMERCIAL DE ALIMENTOS LTDA ME, 0756451000153, 13133468000104; FERREIRA & BEZERRA LIVRARIA E PAPELARIA LTDA, 0774475000135, 23725462000171; FERREIRA & BORGES COMERCIO DE ELETRONICOS E ACESSORIOS LTDA, 0770076500174, 21321607000143; FERREIRA & CAVALCANTE CONSTRUTORA LTDA, 0796580400190, 13196693000181; FERREIRA & FERREIRA - RESTAURANTE E LANCHONETE LTDA ME, 0768902800101, 20617820000134; FERREIRA & FONSECA LTDA, 0815638400103, 02886434000166; FERREIRA & OLIVERIA LTDA, 0776992800263, 24903166000267; FERREIRA & SOUSA COMERCIO E SERVICOS LTDA ME, 0749237900162, 09034028000114; FERREIRA & SOUSA PIZZARIA E LANCHONETE LTDA, 0764105300188, 18011421000183; FERREIRA & TOMBASCO COMERCIAL DE MATERIAIS PARA CONSTRUCAO LTDA, 0775854500118, 24315388000188; FERREIRA & VASCONCELOS AUTO CENTER LTDA - ME, 0761270600147, 15813081000116; FERREIRA CASTRO CONSULTORIA EM INFORMATICA LTDA, 0817164500184, 48271586000155; FERREIRA COMERCIO ATACADISTA DE SUCATAS E GRAOS LTDA, 0778472600100, 26255606000161; FERREIRA COMERCIO DE PLANTAS LTDA, 0757982300121, 13916195000166; FERREIRA COMERCIO DE ROUPAS E ACESSORIOS LTDA, 0766426800190, 09378653000183; FERREIRA CONFECCOES LTDA, 0761336500145, 15865135000197; FERREIRA E AGUIAR COMERCIO E SERVICOS LTDA ME, 0766001400166, 19052585000111; FERREIRA E AZEVEDO COMERCIO DE ELETRONICOS LTDA - ME, 0775391200123, 24055909000105; FERREIRA E FERREIRA COMERCIO DE BEBIDAS LTDA, 0794947100175, 15522753000134; FERREIRA E MATTOS COMERCIO DE ALIMENTOS LTDA, 0757900800117, 13918807000150; FERREIRA E SANCHES CORRETORA DE SEGUROS LTDA, 0754745200153, 12545685000130; FERREIRA E SANTANA SERVICOS LTDA, 0800361900105, 38473982000101; FERREIRA GESTAO DE NEGOCIOS LTDA, 0807438100130, 42965377000125; FERREIRA SANTOS CONSULTORIA EMPRESARIAL LTDA, 0789408800123, 32392744000195; FERREIRA SILVA CONSTRUCOES LTDA, 0782851200140, 23313880000151; FERREIRA SOUSA ENGENHARIA LTDA, 07695445000190, 21034493000150; FERREIRA VASCONCELOS ENGENHARIA E CONSULTORIA LTDA., 0752079100160, 10825801000140; FERREIRANTUNES INFORMACOES CADASTRAIS LTDA, 0784719500139, 29826974000100; FERRERO ASSESSORIA E CONSULTORIA EM FUND RAISING LTDA - EPP, 0781137400226, 02459792000192; FERRO E FARINHA DISTRIBUIDORA E LOGISTICA LTDA, 0775848100146, 24303077000107; FERRO NORTE ESTRUTURAS METALICAS LTDA, 0755955800198, 12886913000136; FESR DISTRIBUIDORA DE ALIMENTOS E PESCADOS LTDA, 0784199300157, 29523973000197; FEST LOCAOES E BUFFET LTDA ME, 0754260900145, 12146349000115; FEST LOCAÇÕES E BUFFET LTDA ME, 0754260900226, 12146349000204; FESTA POCKET ALUGUEL DE PECAS DE DECORAÇÕES LTDA, 0794301700110, 35095865000163; FESTAS & FESTAS LTDA-ME, 0752267100199, 10907214000108; FESTAS E EVENTOS FELIX LTDA, 0771436400107, 22108834000158; FESTAS LE PETIT LTDA, 0768214900103, 20317961000131; FESTIL EMBALAGENS LTDA, 0781897300107, 01576353000105; FESTIVAL EMBALAGENS ATACADO E VAREJO LTDA, 0760155300197, 03188635000152; FETISH FESTAS LTDA, 0735916300150, 01097841000121; FEV CONSULTORIA E DESENVOLVIMENTO EMPRESARIAL LTDA ME, 0783849400101, 29327765000112; FEWR ELETRICA HIDRAULICA E FERRAGENS LTDA, 0764993600108, 18441553000145; FF CONSULTORIA E SERVICOS DE GESTAO EMPRESARIAL LTDA, 0775732300114, 04844030000135; FF RESTAURANTE E PIZZARIA LTDA, 0815254200175, 47211830000121; FF STUDIO FITNESS VIDA SAUDEL LTDA, 0770027300124, 21328390000101; FFC AGENCIA DE VIAGEM LTDA, 0778936400162, 26519830000113; FFDF AMBIENTAL AGROPECUARIA LTDA, 0804149100187, 41196219000195; FFROCHA CONSULTORIA & PRESTACAO DE SERVICOS LTDA, 0806918400147, 42691043000100; FFT CIA DA CRIANCA COMERCIO DE ROUPAS INFANTIS LTDA, 0769563300100, 21050654000108; FFX CONSTRUCAO E INCORPORAÇÃO LTDA ME, 0745959200163, 04296266000184; FG ARMARINHO E UTILIDADES LTDA, 0751204800101, 04109750000157; FG COMERCIO VAREJISTA LTDA, 0794370400162, 35137949000112; FG CONSTRUCAO E REFORMA LTDA,

0770621600186, 21655401000150; FG GESTAO DE ATIVOS E INFORMACOES CADASTRAIS LTDA, 0786439400106, 30745466000187; FG P DE ABREU SILVA CONFECÇOES LTDA, 0772480300170, 22632685000121; FG RESTAURANTE LTDA, 0760998600154, 15681536000197; FG SERVICOS DE CONSULTORIA E ASSESSORIA LTDA, 0808247500107, 43434931000100; FG SERVICOS DE INFORMACOES CADASTRAIS LTDA, 0759070100181, 14532727000124; FGACORTEZ SERVICOS DE FONOAUDIOLOGIA LTDA, 0789103800111, 32227439000148; FGJ COMERCIO DE REFEICOES LTDA ME, 0781665900172, 28120278000111; FGM INVEST COMERCIO DE ALIMENTOS LTDA EPP, 0747816700169, 07290902000159; FGS TELECOM INSTALACAO E MANUTENCAO ELETRICA LTDA, 0785398000119, 14628061000102; FGUARDIAN - AGENCIA DE NOTICIAS LTDA, 0756386600198, 13102752000105; FHX COMERCIO DE ALIMENTOS LTDA, 0798185000121, 37261671000116; FIAES E MENDES DISTRIBUIDORA DE BEBIDAS LTDA, 0763964400106, 17901169000115; FIALHO SERVICOS E INTERMEDIACAO DE NEGOCIOS LTDA, 0800258400197, 38409870000191; FIBER FLASH TELECOM LTDA, 0778922800163, 26502249000199; FIBER TECHNOLOGY DF LTDA, 0805709300125, 42038813000110; FIBEXAV LTDA, 0794701900132, 22424286000175; FIBONACCI ASSESSORIA E CONSULTORIA CONTABIL EIRELI, 0754501500131, 12342649000170; FIBONACCI KALEBE - AGENCIA DE INVESTIGACAO LTDA, 0770578200134, 21605914000156; FIBRA FORMA REPRESENTACAO COMERCIAL DE PISCINAS E ACESSORIOS LTDA, 0780896400193, 27581350000145; FICAFRIO ALIMENTOS LTDA, 0779433400101, 26795968000145; FIDEL MARCA VASQUEZ ME, 0752410400103, 01179781000196; FIDES - ESPAÇO ESPECIALIZADO EM ESTUDOS MULTIDISCIPLINAR LTDA-ME, 0745177600149, 06071656000181; FIDUCIA CONSULTORIA TRIBUTARIA, GESTAO EM NEGOCIOS E PARTICIPACOES LTDA, 0808103300143, 43355009000128; FIDUCIAL CONSULTORIA E SERVICOS LTDA, 0738878900200, 22440788000351; FIEL AGENTE SEGURANCA LTDA, 0787062200100, 31085101000136; FIELD SEGUROS BSB ADMINISTRADORA, CORRETORA E CONSULTORIA Sociedade Empresária, 0782678000173, 28641730000190; FIELDS SOLUTIONS INFORMATICA LTDA ME, 0757945400177, 97543139000113; FIER COIFFEUR - SALÃO DE BELEZA LTDA, 0751841100194, 10733698000108; FIFA COMERCIO DE ALIMENTOS, BEBIDAS, MATERIAIS DE LIMPEZA E ENTREGA RAPIDA LTDA, 0805169200126, 41750963000190; FIFO COMERCIO DE ALIMENTOS LTDA, 0770488300105, 18004786000180; FIGHT IN BOX ARTIGOS ESPORTIVOS LTDA, 0771540300130, 22169922000106; FIGHT INVEST PARTICIPACOES LTDA, 0787949600105, 31553311000101; FIGUEIREDO ADVOGADOS ASSOCIADOS, 0788365200130, 31806784000173; FIGUEIREDO E NOGUEIRA CONSULTORIA EM IMÓVEIS LTDA, 0757185800112, 13538366000160; FIGUEIREDO EMPREENDIMENTOS IMOBILIARIOS LTDA, 0749837800177, 09328521000147; FIGUEIREDO SILVA COMERCIO DE BEBIDAS LTDA, 0753530700196, 11562247000118; FIJI - COMIDA INTERNACIONAL E SERVICOS LTDA, 0754661500180, 12468311000169; FILADELFIA PRODUCOES DE EVENTOS E SERVICOS TECNICOS ESPECIALIZADOS LTDA, 0758969900119, 10469879000179; FILAGIA KDF CONSULTORIA LTDA, 0807294100111, 42910897000130; FILGUEIRAS & CARVALHO LTDA ME, 0756265200121, 13025926000183; FILHAS DO REI COMERCIAL LTDA, 0782067200132, 28318964000100; FILHO DO REI COMERCIO DE BEBIDAS LTDA, 0778283900190, 26156824000149; FILHOS DA DAN ARTIGOS RELIGIOSOS DE UMBANDA E CANDOMBLE LTDA., 0788748100154, 32031313000101; FILHOS DA TERRA ENTRETENIMENTOS, PRODUCAO MUSICAL E PERFURACAO DE POCOS LTDA, 0781808300114, 03049808000151; FILIPE DE ASSIS FREITAS ME, 0779041300199, 23714766000133; FILIPE DE SOUZA EQUIPAMENTOS DE GINASTICA, 0804741000125, 41512582000172; FILIPE OLIVEIRA MOTA SANTOS, 0778071400134, 05836013000119; FILIPE PEREIRA FERNANDES 019320\*\*\*\*, 0774139400107, 23504567000109; FILIPE RODRIGUES GOMES LTDA, 0776136100141, 24455135000100; FILIPE S C LEMOS, 0763813000133, 17774131000129; FILIPPE WAGNER DE OLIVEIRA SILVA, 0751574500170, 10589991000143; FILLIPE COUTINHO COSTA - BARBEARIA, 0774690900129, 23825101000105; FILLIPE DE OLIVEIRA COSTA 024309\*\*\*\*, 0777370900122, 25048980000123; FILLIPE GOMES AIRES COMERCIO DE BEBIDAS, 0780173600100, 27260787000187; FINA ARTE CONFECÇOES E ACESSORIOS LTDA ME, 0758001100153, 13952763000184; FINANCE RECUPERADORA DE CREDITO LTDA, 0778785500104, 26436018000124; FINANCIAL EXPERT LTDA, 0810021000172, 44459973000169; FINANCIAMENTO FINANCIAMENTOS LTDA, 0810657500192, 44769663000140; FINANCIAMENTO MERCANTIL LTDA, 0733662700156, 38043998000184; FINANZ RECUPERADORA DE CREDITO LTDA, 0771654900101, 22225093000195; FIND COMERCIO DE MOVEIS LTDA, 0790747200106, 33148613000120; FINEZZA OTICA LTDA, 0768191100190, 20294628000154; FINISSIMO COMUNICACAO E EVENTOS LTDA ME, 0753162400115, 11372443000120; FINISSIMO COMUNICACAO EVENTOS LTDA ME, 0753162400204, 11372443000200; FINO PAO PANIFICADORA LTDA, 0799940100146, 38230158000120; FINO SABOR PIZZARIA LTDA, 0774210300106, 23569131000190; FIORANO PARTICIPACOES E INVESTIMENTOS LTDA EM RECUPERACAO JUDICIAL EM RECUPERACAO, 0790855600195, 33269578000105; FIORENZE COMERCIO E SERVICOS LTDA, 0748946200148, 02717494000155; FIQUE DIVA LTDA, 0781629900109, 28090653000128; FIRE FOX CONSUL TREIN EM SEG INTELIG E CONTRA INT EMPRESARIAL LTDA EPP, 0772843300177, 22833716000102; FIRE

RASTREAMENTO VEICULAR LTDA, 0788779800190, 32047131000110; FIRE SERVICE LTDA, 0798780800104, 18922356000148; FIRST FIGHT CENTRO DE TREINAMENTO LTDA, 0773696900181, 23287245000147; FISIO & FITNESS GAMA LTDA ME, 0763216100162, 17442837000193; FISIODERME FISIOTERAPIA LTDA, 0782900300107, 28751630000117; FISIOFAM - REABILITACAO LTDA, 0751905200100, 10760244000126; FISIOMED SAUDE INTEGRATIVA LTDA, 0809338700174, 44060658000164; FISIOMEDINA CLINICA DE FISIOTERAPIA LTDA ME, 0749735100176, 09285787000150; FISIO-TRAT FISIOTERAPIA LTDA, 0747882400178, 08259171000141; FIT 2 U BRASÍLIA LTDA, 0778787300188, 26435944000185; FIT CLUB BRASÍLIA ACADEMIA DE GINASTICA LTDA, 0758159300130, 14053140000132; FIT CLUB LTDA, 0776018500158, 24377833000134; FIT FORMA ADM LTDA, 0778935200100, 26519746000108; FIT LIFE STORE LTDA ME, 0772817400100, 22789957000100; FIT LOUNGE - ESTETICA & SAUDE LTDA, 0772734500167, 10384538000109; FIT MERCADO, NUTRICAO E PRODUTOS NATURAIS LTDA, 0778475800142, 26259368000162; FITBOM SORVETES E DERIVADOS LTDA, 0784032000125, 29452691000146; FITNESS IMPERIO DOS NOBRES ACADEMIA LTDA, 0753684700188, 11752486000130; FIVE SOLUCOES TECNOLOGICAS LTDA, 0784463200107, 29581517000101; FIX IMPRESSAO DIGITAL LTDA, 0757996900177, 97545787000109; FIX PLACE COMERCIO DE ELETRONICOS LTDA, 0801702400199, 39831286000192; FJ COMERCIO DE CALCADOS E ACESSORIOS LTDA, 0782313900131, 28414237000138; FJ COMERCIO DE FERRAGENS LTDA, 0762346100180, 16966124000166; FJ FERREIRA LTDA, 0791823800111, 33718491000160; FJ LANCHONETE LTDA, 076396100101, 17893970000166; FJ PANIFICADORA E CONFETARIA LTDA ME, 0746554800171, 07221219000160; FJ SOUSA REFORMAS LTDA, 0754881300105, 12647191000167; FJP PROJETOS E CONSULTORIA LTDA ME, 0756904400166, 13384970000180; FJR TERRAPLENAGEM LTDA ME, 0782022000150, 28312658000158; FL & LC SERVICOS ADMINISTRATIVOS LTDA ME, 0750697400132, 10198345000155; FL IMOBILIARIA LTDA, 0764109500173, 18007557000110; FL MEIRELES COMERCIO DE PRODUTOS ALIMENTICIOS LTDA -ME, 0757056700170, 13493429000100; FL TERRAPLANAGEM LTDA EPP, 0731093500100, 33510637000187; FLATUR VIAGENS E EVENTOS LTDA ME, 0750652400168, 10143869000149; FLAVIA CRISTINA SILVA PIMENTA LTDA, 0808858000187, 07356270000189; FLAVIA D BORGES ASSESSORIA E CONSULTORIA EI, 0776544600171, 24689656000121; FLAVIA DE AREA LEAO TRONDOLI Empresarial (Individual), 07814414300166, 27904842000124; FLAVIA DELALIBERA PNEUS E RODAS LTDA, 0772062400136, 22407900000190; FLAVIA MARQUES DOS SANTOS LANCHONETE LTDA, 0751998300127, 10793059000138; FLAVIA OLIVEIRA RODRIGUES ME, 0751679600182, 10649581000140; FLAVIA REGINA LEANDRO DE CASTRO SILVA 722030\*\*\*\*, 0802631800163, 40322762000129; FLAVIA ROSANI COSTA SOUTO 051395\*\*\*\*, 0790335100104, 32928043000128; FLAVIANA GARCIA GOUVEA 248694\*\*\*\*, 0778512600105, 26275753000101; FLAVIO ARGUELLO JARDIM 783311\*\*\*\*, 0782170800104, 28322596000165; FLAVIO AUGUSTO TAVARES VALE EI, 0778911900137, 26463538000126; FLAVIO C. GALVAO AGENCIA DE ESTAGIOS-ME, 0780016400189, 27181358000114; FLAVIO CUNHA DE OLIVEIRA, 0757392100191, 13675782000100; FLAVIO CUNHA DE OLIVEIRA, 0757392100272, 13675782000291; FLAVIO EMILIANO MIRANDA 948656\*\*\*\*, 0756832700118, 13348822000100; FLAVIO MARQUES CONSULTORIA EM GESTAO EMPRESARIAL LTDA, 0804057400168, 41144448000166; FLAVIO MEDEIROS DE LIMA ME, 0772064100164, 22400526000100; FLAVIO POKER BAR LTDA, 0805315400120, 41828116000109; FLAVIO ROBERTO DA SILVA, 0771067600151, 21917234000178; FLECHA DE DAVI SERVICOS TERCEIRIZADOS LTDA, 0759968400110, 15120138000100; FLECHA DE LIMA RELAÇÕES INSTITUCIONAIS LTDA, 0763349800203, 10237357000222; FLEMING LABORATORIO DE ANALISES CLINICAS LTDA, 0813525500114, 02387194000155; FLEURY & GODOY CONSULTORIA, ASSESSORIA, PROMOCAO E MARKETING LTDA, 0760140900150, 15199489000140; FLEUTON PEREIRA CAMPOS LTDA, 0798810400150, 37604585000169; FLEX COMERCIO DE VIDROS LTDA, 0766311300127, 19230265000104; FLEX CONSULTORIA E SOLUCOES ADMINISTRATIVAS LTDA, 0780285000120, 27317595000160; FLEX SERVICOS GERAIS LTDA, 0746547900123, 07293122000162; FLIKA COMERCIO DE ALIMENTOS LTDA - ME, 0752522300100, 11042823000104; FLOMILATAS PECAS E ACESSORIOS PARA VEICULOS AUTOMOTORES LTDA, 0790250300133, 36756690000150; FLOR & CIA FLORICULTURA LTDA ME, 0734060900120, 02717346000130; FLOR DE CANELA MODAS COMERCIO VAREJISTA DE ROUPAS LTDA, 0757325000113, 05052891000143; FLOR DE LIS COMERCIO DE AROMAS LTDA, 0793126800108, 34444010000138; FLOR DE LIZ COMERCIO DE VESTUARIO LTDA, 0762099500137, 16799366000102; FLOR DE LOTUS ESTETICA E BRONZEAMENTO BY FRAN DE JESUS LTDA, 0785853500154, 30387790000170; FLOR DE LOTUS PRODUCOES DE EVENTOS LTDA, 077114700128, 24979969000114; FLOR DO CERRADO RESTAURANTE LTDA ME, 0774524400154, 23772591000110; FLOR DO LACO LTDA - ME, 0776734800104, 24765873000153; FLOR DO SERTAO COMIDA CASEIRA LTDA, 0780294500190, 27326718000129; FLORA CAPITAL COMERCIO E ATACADO DE PRODUTOS RELIGIOSOS LTDA, 0773738200107, 23304705000106; FLORA EBENEZER COMÉRCIO DE FLORES LTDA ME, 0752161700206, 10856184000220; FLORA MARGARIDA ANTONIOLI BORDA 023593\*\*\*\*, 0783616700161, 29150374000175; FLORA TROPICAL VERDE LTDA, 0764238900186, 18060589000189; FLORATIVA BIOTECNOLOGICA



LTDA, 0743266800163, 01009293000130; FLORATUR TRANSPORTE ELETRO E ELETRONICOS LTDA, 0806800300165, 21189837000109; FLOR-DE-LIS CENTRO DE FOTOTERAPIAS LTDA, 0776633000196, 24734615000100; FLORES DA ALVORADA LTDA EPP, 0731229300167, 00592717000170; FLORES DA SILVA ALIMENTOS LTDA, 0781614700133, 28064431000130; FLORES DO PARANOIA LTDA EPP, 0730309900120, 00446997000108; FLORES NACIONAL LTDA ME, 0730610500119, 00695312000167; FLORICEIA ABADIA DA SILVA ME, 0730511300120, 36765279000141; FLORICULTURA ECO CENTER LTDA, 0736136000164, 01123472000102; FLORIDA MALL FARMA COMERCIO DE MEDICAMENTOS LTDA, 0791205900125, 33411665000147; FLORISBELA MATERIAL DE CONSTRUCAO LTDA, 0752119500199, 10850039000151; FLORISVALDO SOUZA DE JESUS, 0808704400100, 14645163000136; FLOW LTDA, 0773369100190, 23118693000117; FLOW ODONTOLOGIA ESPECIALIZADA LTDA, 080608800172, 4224738000103; FLOW SPORTS PRODUTOS ESPORTIVOS LTDA EPP, 0775498000164, 08947464000111; FLUENCE CORRETORA DE SEGUROS LTDA, 0803019300137, 11896865000102; FLUENCE MODA COMERCIO DE CONFECÇÕES E ACESSÓRIOS LTDA-ME, 0752476700164, 11023183000187; FLUENCE STUDIO PERSONAL LTDA, 0802810300122, 40432552000193; FLY FLY COMERCIO E SERVICOS LTDA, 0771517200191, 04036400000108; FLY HI TURISMO LTDA ME, 0780529600105, 27468047000130; FLY MOTOS LTDA ME, 0773441000126, 23129680000143; FLY SERVICE PRODUCOES LTDA, 0787742500187, 31485079000111; FM & DM PRODUCOES REPRESENTACOES E ESTRATEGIAS COMERCIAIS LTDA, 0767155100101, 19702287000120; FM BAR E RESTAURANTE LTDA, 0781019300183, 27720066000102; FM COMERCIO DE ALIMENTOS LTDA, 0769884300104, 21231599000144; FM COMERCIO DE FERRAGENS LTDA, 0784495700172, 29663714000161; FM COMERCIO DE VINHOS LTDA, 0770065200123, 21297772000107; FM HAMBURGUERIA LTDA, 0793045900153, 34399285000105; FMA PROCESSAMENTO DE DADOS LTDA - ME, 0750788200160, 10255103000156; FMM CONSTRUTORA LTDA, 0762518300123, 17042923000109; FMM PRODUTOS ALIMENTICIOS LTDA, 0764313600148, 18114516000122; FM-MANUTENCAO E REPAROS EM MAQUINAS LTDA EPP, 0746921000106, 07506289000164; FMO PROMOCAO DE VENDAS LTDA, 0789948600108, 32727718000170; FMR ALIMENTOS LTDA, 0771282200138, 22041824000142; FMS BRASIL LTDA, 0772837400173, 22817149000109; FMS PRODUCOES & EVENTOS DE DISTRIBUIÇÃO DE LED LTDA ME, 0788105300118, 12135005000100; FNP - EDUCACAO E TURISMO LTDA, 0784903900101, 29854612000123; FNP DISTRIBUICAO DE ALIMENTOS LTDA, 0772070500136, 22415417000158; FNP IMPERMEABILIZACAO LTDA, 0761809700111, 16650055000187; FOC SERVICOS GERAIS LTDA, 0761975100196, 16748027000105; FOCALIZE CINE FOTO LTDA, 0740502400173, 03546117000163; FOCUCA VIGILANCIA ELETRONICA LTDA, 0762648800134, 17067954000114; FOCO - PAPELARIA E LIVRARIA LTDA ME, 0749679200123, 09258570000150; FOCO ASSESSORIA CONTABIL E FISCAL LTDA, 0746935100175, 07547958000146; FOCO COMERCIO DE OCULOS E ACESSORIOS LTDA, 0753545500147, 11640725000160; FOCO DISTRIBUIDORA LTDA EPP, 0762515100238, 08044845000271; FOCO FIRE MIDIA DIGITAL LTDA, 0781135200149, 27762519000163; FOCO FONOAUDIOLOGIA CONSULTIVA LTDA, 0761254800161, 15789839000128; FOCO NATURA E SOLUCOES TECNOLOGICAS LTDA, 0808420000107, 43529928000170; FOCUS ACOMPANHAMENTO EDUCACIONAL LTDA ME, 0771160200141, 21942904000106; FOCUS DEFESA & SEGURANCA LTDA, 0772393700137, 22574335000156; FOCUS GESTAO DE PARTICIPACOES SOCIETARIAS LTDA, 0802924600133, 40495614000106; FOCUS IMPORTADORA E DISTRIBUIDORA DE ARTIGOS ESPORTIVOS LTDA, 0762896500114, 17254973000150; FOCUS PRO MARKETING E PUBLICIDADE LTDA, 0804066500102, 41149610000139; FOG SERVICOS COMERCIAIS LTDA, 0772817200195, 22748228000105; FOGO E PAIXÃO MODA INTIMA LTDA ME, 0809565100178, 13055939000103; FOGO PRIME CHURRASCARIA E RESTAURANTE LTDA, 0801598400132, 39780627000148; FOGOARTE CHURRASQUEIRAS, CONSTRUCAO, ELETRICA E HIDRAULICA LTDA, 0770942400173, 06989414000171; FOITEC EMPREENDIMENTOS E PARTICIPACOES LTDA, 0763898600181, 17879204000147; FOKUS REPRESENTACAO E DISTRIBUICAO DE ALIMENTOS LTDA, 07582109000217, 14104910000200; FOLHEADOS FRANFAB LTDA ME, 0767533100157, 19917477000164; FOMENTO TRADE COMERCIO E SERVICOS EM MINERAIS, IMPORTACAO E EXPORTACAO LTDA, 0762510600128, 17026291000190; FON COMERCIO E SERVICOS DE ARTIGOS ESPORTIVOS LTDA - ME, 0765618200150, 18818093000121; FONEFIX MANUTENCAO E CONSRTO DE CELULARES LTDA, 0806915800209, 41644363000228; FONITEL TELECOMUNICACOES E INFORMATICA LTDA, 0733312900105, 38030185000150; FONSECA & FONSECA COMERCIO DE CONFECÇÕES LTDA, 0747440600139, 04907923000182; FONSECA ATACADISTA DE GRAOS LTDA, 0803130500130, 40612519000145; FONSECA CENTRO DE INVESTIMENTOS FINANCEIROS LTDA, 0787044600135, 31020921000140; FONSECA DIAS SOCIEDADE INDIVIDUAL DE ADVOCACIA, 0779859300101, 23630151000129; FONSECA LIMA PRODUTOS NATURAIS LTDA, 0778257300130, 26148753000132; FONTE DOS COSMETICOS LTDA, 0786220000192, 30625845000133; FONTINELLE ATACADISTA DE CEREAIS LTDA, 0805355900140, 15562449000110; FONTOURA CAMPOS CONSULTORIA EMPRESARIAL LTDA, 0768777200108, 20556048000198; FOOD COMERCIO DE ALIMENTOS LTDA, 0799373700150, 37913523000139; FOODFLOW AGENCIA DE

SERVICOS DE RESTAURANTES LTDA, 0789888900186, 32692283000176; FOQAHA COMÉRCIO DE ALIMENTOS LTDA ME, 0771675900127, 22256778000107; FOR ALL COMERCIO DE INSTRUMENTOS MUSICAIIS LTDA, 0769744400190, 21170146000155; FOR FITNESS Sociedade Empresária Limitada, 0781637500130, 28098380000168; FOR HELP ATENCAO, EMERGENCIAS E CUIDADOS PALIATIVOS LTDA, 0754894400120, 12669196000190; FORA DAS 4 LINHAS LTDA, 0806748500154, 42600848000100; FORASTEIRO CARNES DE SOL LTDA, 0749290400195, 09065968000170; FORBES, KOZAN E GASPARETTI SOCIEDADE DE ADVOGADOS, 0792212800198, 33943043000160; FORCA BRUTA LOGISTICA E TRANSPORTES LTDA, 0769491300109, 21025328000132; FORÇA DAS AGUAS LTDA ME, 0791463700102, 01967885000165; FORCA ESTRANHA PRODUCAO DE EVENTOS LTDA, 0789652500125, 32549985000103; FORCA INSTALACOES ELETRICA E HIDRAULICA LTDA, 0773628800169, 23253155000135; FORCE DOCES E PRODUTO VAREJISTA PARA FESTAS LTDA, 0788234100107, 31638987000106; FORCETECH COMERCIO DE ELETRONICOS LTDA ME, 0782688800148, 28655997000137; FORJAX INDUSTRIA E COMERCIO DE ALUMINIOS LTDA, 0769645400108, 21101394000144; FORMA CURSOS LTDA, 0767405100103, 19834831000197; FORMA ESTETICA FACIAL E CORPORAL LTDA FALIDO, 0730474500167, 33494048000152; FORMAÇO ANDAIMES LTDA ME, 0765297000186, 18644599000161; FORMACO CONSTRUÇÕES LTDA, 0757974500192, 97545463000170; FORMAS E REFORMAS LTDA ME, 0762655100150, 17095686000144; FORMATO PRODUCOES E EVENTOS LTDA, 0756665800169, 13264104000155; FORNECEDORA DE MATERIAL DE CONSTRUCAO NOVA CRUZ LTDA -ME, 0752122800173, 24910333000116; FORNECEDORA JUNIOR MATERIAIS P/CONSTRUCAO LTDA, 0759032300136, 14537017000197; FORNERIA THE GONG RESTAURANTE E PIZZARIA LTDA, 0751739300104, 10679067000158; FORQUILHA PNEUS LTDA, 0765836700162, 18945722000184; FORRO & CIA LTDA EPP, 0753488700103, 11595870000177; FORT CONSTRUTORA LTDA, 0797791200130, 37058711000127; FORT DISTRIBUIDORA DE FRUTAS E VERDURAS 159DF LTDA, 0777999200197, 25968982000130; FORT PARTICIPACOES SOCIETARIAS LTDA, 0799604300100, 38040786000143; FORT REPRESENTACAO E COMERCIO LTDA, 0780302700105, 27339253000140; FORT SUPLEMENTOS NUTRICIONAIS LTDA, 0775074500178, 23896492000140; FORT VEICULOS LTDA ME, 0753834400192, 02367101000120; FORT VILLAGE ESFIHARIA LTDA ME, 0783030600143, 28835634000183; FORTALEZA MATERIAL DE CONSTRUCAO LTDA ME, 0748285600175, 37978343000135; FORTALEZA NORTE SUPERMERCADOS LTDA., 0756140700170, 12972522000134; FORTALEZA REFRIGERACAO LTDA, 0755966600160, 12907089000153; FORTBELO - CONSTRUÇÕES, REFORMAS E INCORPORAÇÃO 358DF LTDA, 0777374700101, 25110282000100; FORTCLIMA REPRESENTACAO E INSTALACOES LTDA ME, 0751450300187, 01878730000152; FORTCOM COMERCIO VAREJISTA E ATACADISTA DE PRODUTOS DE LIMPEZA LTDA, 0769235900135, 14205417000103; FORTE TURISMO LTDA ME, 0761340700110, 15870547000115; FORTE COMERCIAL DE ALIMENTOS LTDA EPP, 0738339600111, 02429236000173; FORTE COMERCIO DE CARNES E MERCADO LTDA, 0798259100183, 10879979000173; FORTE CONSULTORIA E APOIO EM TELECOMUNICACOES LTDA, 0778315700140, 18414442000140; FORTE MATERIAL MEDICO HOSPITALAR LTDA EPP, 0771698400163, 06940959000193; FORTE OESTE CONSTRUÇÕES E REFORMA LTDA, 0799364800112, 37909622000147; FORTE PEDRAS MARMORES E GRANITOS LTDA ME, 0753770900106, 11813025000120; FORTE PRESTADORA DE SERVICOS E ASSESSORIA LTDA ME, 0766492900113, 02687101000108; FORTE S/A, 0771067700105, 21891782000176; FORTE SEG GESTAO PATRIMONIAL LTDA, 0768452200125, 20338237000194; FORTE SERVICOS DE LOCACAO DE MAO DE OBRA LTDA, 0801903700157, 39934045000179; FORTES COMÉRCIO NUTRIÇÃO ESPORTIVA LTDA, 0776741500137, 24774024000166; FORTES DA SILVA GESTAO EM SEGURANCA LTDA, 0793320400160, 34545539000148; FORTES DISTRIBUIDORA DE BEBIDAS LTDA, 0776640900180, 24744103000124; FORTES LIMP- CONSERVACAO E SERVICOS DE LIMPEZA LTDA, 0771656100161, 22227878000105; FORTES MARKETING PROMOCIONAL LTDA, 0771979900194, 22358753000106; FORTEX REPRESENTACOES LTDA, 0805293100138, 41815940000116; FORTFARMA COMMERCE MEDICAMENTOS LTDA, 0774437000182, 23696793000120; FORTIORI SERVICOS DE SEGURANCA, SOCARRISTA E BRIGADISTA LTDA, 0807739100163, 43153440000191; FORTIUM CONSTRUÇÕES E REFORMAS LTDA, 0786313000117, 30670372000196; FORTIUS NUTRACAO INTELIGENTE LTDA, 0782512900140, 14156567000166; FORTPETS ATACADISTA DE MEDICAMENTOS VETERINARIOS LTDA, 0767512400283, 19880787000313; FORTS CONSULTORIA E TECNOLOGIA EM FINANÇAS LTDA, 0769788800134, 21160553000181; FORTVALE ENGENHARIA LTDA, 0801190500114, 39562331000150; FORTY CAR MANUTENCAO E SERVICOS EM VEICULOS AUTOMOTORES LTDA, 0770071100127, 21297303000198; FOTO UNIVERSO E SERVICOS DE FOTOGRAFIAS LTDA, 0749497900138, 09169659000140; FOURTH COMERCIO DE ALIMENTOS LTDA ME, 0742968800122, 04835572000141; FOX COMERCIO DE CEREAIS LTDA, 0788549700178, 31757913000180; FOX COMERCIO E IMPORTACAO DE ELETRONICOS E VESTUARIO LTDA ME, 0754447800195, 03017062000102; FOX COMUNICACAO VISUAL LTDA, 0773965200124, 21927644000108; FOX CONSERVACAO PATRIMONIAL LTDA, 0774191900131, 23528162000100; FOX CONSTRUÇÕES E TELECOMUNICACOES LTDA, 0751515700109,



02694474000106; FOX DISTRIBUIDORA DE MATERIAIS DE TELECOMUNICACAO LTDA, 077015480010, 21377951000154; FOX HORTIFRUTI LTDA, 0803206200167, 40657616000154; FOX INK COMERCIO DE ARTIGOS DE INFORMATICA E PAPELARIA LTDA, 0757529800193, 13752547000195; FOX PRODUTOS AGROPECUARIOS LTDA, 0759155000106, 14601311000110; FP COMERCIAL DE ALIMENTOS LTDA, 0751725700105, 10669462000150; FP COMERCIO DE COLCHOES LTDA, 0754418600116, 12287524000194; FP FERNANDES IMOVEIS LTDA, 0777004800110, 24919809000180; FP MEDICINA AMBULATORIAL LTDA, 0771284700103, 22057960000120; FP MODERNIZAÇÃO DE ELEVAADORES LTDA ME, 0751657000190, 10635413000104; FP SERVICOS DE INFORMATICA LTDA, 0797293300140, 36783317000199; FP SOLUCOES EM TECNOLOGIA LTDA, 07830303000182, 28839490000133; FP TACO PEP BAR, RESTAURANTE, LANCHONETE E PIZZARIA LTDA, 0781592300197, 28036266000103; FP TRANSPORTE DE CARGAS LTDA, 0788502700104, 31894774000137; FP&VALUATION CONSULTORIA SSA LTDA, 0775240300129, 24034447000140; FPL TRANSPORTES RODOVIARIOS LTDA LTDA, 0759207800183, 14625805000135; FPP TAGUATINGA COMERCIO DE MEDICAMENTOS LTDA, 0792468800286, 34084837000269; FR COELHO JUNIOR, 0750703400151, 10202361000174; FR COMERCIO DE MATERIAIS DE CONSTRUCAO LTDA, 0744027200104, 05401520000120; FR CONSTRUTORA E SERVICOS ESPECIALIZADOS LTDA, 0778518200168, 26290261000187; FR INDUSTRIA DE ALIMENTOS LTDA, 0762799500121, 17185230000175; FR ODONTOLOGIA SAMAMBAIA LTDA ME, 0776740700108, 24775548000171; FR. SERVICOS DE SEGURANCA E CONSERVACAO LTDA, 0754799400126, 12592550000126; FRACTAL SOLUÇÕES EM TECNOLOGIA LTDA, 0799357400104, 02387255000184; FRAN COMERCIO DE ROUPAS LTDA EPP, 0746799900152, 04075673000161; FRAN COMERCIO VAREJISTA DE VARIEDADES LTDA ME, 0751780200119, 10696148000166; FRANCA CONSTRUTORA DE EDIFICIOS LTDA, 0799064400119, 37746194000189; FRANCA CONSTRUTORA E INCORPORADORA LTDA, 0787747100195, 09631872000122; FRANCA E NUNES COMERCIAL DE ALIMENTOS LTDA ME, 0783546000166, 29148766000108; FRANCA E SANTOS COMERCIO DE MEDICAMENTOS E PERFUMARIA LTDA, 0788902900127, 32061039000105; FRANCAL COMERCIO E DISTRIBUIDORA LTDA, 0771542400182, 22164265000168; FRANCA'S COMERCIO VAREJISTA DE JOALHEIRA 175DF LTDA ME, 0778946400106, 26536426000158; FRANCI CUNHA LUXURY RESIDENCE LTDA, 0787522600107, 31362689000128; FRANCICLEIDE MODESTO DE ARAUJO ME, 0754507200148, 12343283000153; FRANCIDARQUE DE MEDEIROS COSTA LTDA, 0761734800122, 16628329000131; FRANCIDIA SANTOS ROCHA 373067\*\*\*\*, 0775585000111, 24143963000102; FRANCILDO G. L. EDUARDO - ME, 0771527200127, 22174371000122; FRANCILENE RODRIGUES DE ALMEIDA 004039\*\*\*\*, 0783696700155, 29200879000105; FRANCIMARY MEDEIROS OLIVEIRA, 0784979000136, 29972409000151; FRANCINA & CIESLAK LTDA ME, 0753649700169, 00837765000180; FRANCINALDO PEREIRA RIBEIRO, 0765756500108, 1889111000109; FRANCINE NAEGELE VAZ SEIÇOS DE ARQUITETURA LTDA, 0814311700170, 3771979000100; FRANCINEIDE FERNANDES DA SILVA ME, 0769061900100, 20773195000110; FRANCINETE ALVES CARDOSO 660919\*\*\*\*, 0769674400170, 21106483000183; FRANCINETE GALDINO DA SILVA 585311\*\*\*\*, 0772349100103, 22543579000171; FRANCINILDO L. DOS SANTOS-LS GESSO ME, 0762692900106, 17113239000170; FRANCIONE BARBARA GOMES DA COSTA EI, 0775647500163, 24206644000107; FRANCIS BEER BAR E LANCHONETE LTDA, 0787312100140, 31264301000156; FRANCIS RANS MULLER DUARTE QUEIROZ 025077\*\*\*\*, 0767960600103, 20077864000119; FRANCIS REVESTIMENTOS LTDA - ME, 0765753900180, 12974219000170; FRANCIS SCHLOSSER MACEDO 005492\*\*\*\*, 0763141800103, 17380675000106; FRANCISCA ALVES AMARAL SILVA LTDA, 0777552800140, 25197619000169; FRANCISCA ALVES FERNANDES DE SOUSA, 0762015500165, 16758098000180; FRANCISCA CELMA MOURA LOPES BRANDAO LTDA, 0795990100155, 32521233000126; FRANCISCA CORREIA DA SILVA, 0757922100100, 97520775000120; FRANCISCA DE ASSIS ALEXANDRE ME, 0748597400171, 08736055000176; FRANCISCA DELMA PASSOS GOMES - ME, 0737020600171, 01754655000118; FRANCISCA DELMIRO DE SOUSA 802456\*\*\*\*, 0788848700102, 32085932000170; FRANCISCA EULALIA VIEIRA CANUTO ME, 0744728000167, 05792468000180; FRANCISCA GOMES FURTADO LTDA, 0762169400101, 16853395000105; FRANCISCA HELENA DE SOUSA LIMA DA SILVA ME, 0769788000103, 21132601000128; FRANCISCA LUCELMA INFORMATICA LTDA, 0766633800144, 19404951000154; FRANCISCA MACHADO DE PAIVA 783324\*\*\*\*, 0777191800131, 24948068000165; FRANCISCA MARCIA DE SOUSA OLIVEIRA ME, 0755971200159, 12900854000103; FRANCISCA MARIA RIOS DA SILVA - RIOS IMOBILIARIA, 0787926000179, 31559299000142; FRANCISCA PEREIRA DA COSTA ME, 0762612800150, 17059531000152; FRANCISCA SOUSA FIGUEIREDO ME, 0749769600139, 09297157000103; FRANCISCA VICTOR DA SILVA 226847\*\*\*\*, 0775439300157, 24044077000121; FRANCISCHINI COMERCIO VAREJISTA DE CALCADOS LTDA, 0751290100169, 10470918000158; FRANCISCO ALEXANDRE ALVES JUNIOR, 0766485600150, 19298545000154; FRANCISCO ALVES LEANDRO -CASA DA RACAO ME, 074555400187, 06243041000195; FRANCISCO AMARXIMANDRO SOARES PINTO ME, 0763249600180, 17461033000131; FRANCISCO ANDRE COSTA ROCHA ME, 0771982700109, 22365517000117; FRANCISCO ANSELMO DOS SANTOS ME, 0736343200126, 33505272000100; FRANCISCO ANTONIO SIMAO DE ARAUJO

LTDA, 0767428300125, 19845241000160; FRANCISCO ARAUJO LIMA - SOCIEDADE INDIVIDUAL DE ADVOCACIA, 0742594000106, 04563125000180; FRANCISCO AURELIO COELHO BARBOSA, 0761590500143, 16541597000111; FRANCISCO AURELIO MATOS FERREIRA 034671\*\*\*\*, 0763447800151, 17581558000100; FRANCISCO BERNARDES DE SOUZA LANCHONETE, 0768206300127, 20308683000156; FRANCISCO BEZERRA DA SILVA 441133\*\*\*\*, 0773585300143, 23216957000175; FRANCISCO CARLOS MARTINS VIEIRA - ME, 0737908600104, 02237438000113; FRANCISCO COSTA CONSTRUTORA E REFORMA DE IMOVEIS LTDA, 0770598000106, 16222464000100; FRANCISCO DAS C DA SILVA 617836\*\*\*\*, 0771722800189, 22270676000138; FRANCISCO DAS C DOS S LIMA BICICLETAS, 0789709500196, 08508644000105; FRANCISCO DAS CHAGAS ALVES DA SILVA 046644\*\*\*\*, 0786823600116, 30912496000130; FRANCISCO DAS CHAGAS CIRILO ME, 0772895000182, 22840091000106; FRANCISCO DAS CHAGAS DA SILVA MODESTO 400311\*\*\*\*, 0758012200197, 97546236000160; FRANCISCO DAS CHAGAS DE ALMEIDA SILVA 033720\*\*\*\*, 0801668900120, 39814046000180; FRANCISCO DAS CHAGAS DE ARAUJO, 0750699700192, 10193319000134; FRANCISCO DAS CHAGAS DE LIMA FONTENELE ME, 0758055700140, 13964148000198; FRANCISCO DAS CHAGAS DE OLIVEIRA LANCHES ME, 0786995800105, 72648132000135; FRANCISCO DAS CHAGAS SAMPAIO, 0771655400188, 24946261000167; FRANCISCO DAS CHAGAS TEIXEIRA PIMENTEL TRANSPORTES ME, 0756822300168, 1335288000107; FRANCISCO DE ASSIS DOS SANTOS CARDOSO 011922\*\*\*\*, 0790908400160, 33224623000105; FRANCISCO DE ASSIS EVANGELISTA - SOCIEDADE INDIVIDUAL DE ADVOCACIA, 0756260200107, 12587625000180; FRANCISCO DE ASSIS FEITOSA DIAS, 0750529700108, 09632669000170; FRANCISCO DE ASSIS QUEIROZ EI, 0775409500158, 24075057000118; FRANCISCO DE JESUS BIZERRA 660796\*\*\*\*, 0777423400137, 25094938000149; FRANCISCO DE OLIVEIRA CASTRO AVALIACOES ODONTOLOGICAS, 0791817100189, 33694908000100; FRANCISCO DORGIVAL PEREIRA ALVES ME, 0791206100130, 35219211000102; FRANCISCO EDINEUDO SOARES DE OLIVEIRA - ME, 0756931200121, 13422106000125; FRANCISCO EDSON M. DA CRUZ EMPREENDIMENTOS, 0788522300160, 24279035000250; FRANCISCO ELIEUDO DA SILVA, 0751828100135, 10727500000183; FRANCISCO FAGNE DA SILVA OLIVEIRA ME, 0766817200182, 19479303000167; FRANCISCO FERNANDES DOS SANTOS - CENTRO DE ODONTOLOGIA, 0762238500122, 12432105000107; FRANCISCO FERNANDES SOBRINHO ME, 0746734000114, 01537798000178; FRANCISCO FRANCIVALDO DA SILVA ME, 0751713700172, 10663921000198; FRANCISCO GONCALVES DE ABRANTES, 0779805200192, 00635183000111; FRANCISCO GUIMARAES ROCHA NETO 015858\*\*\*\*, 0775775400153, 24251893000106; FRANCISCO HORACIO SOBRINHO ME, 0750622700112, 09912687000106; FRANCISCO IVANILDO DE LIMA LUCENA ME, 0769888200139, 07471785000120; FRANCISCO JAERCIL VITURINO SERAFIM, 0767308100110, 03719576000100; FRANCISCO JOSE ALVES MARQUES, 0779435700161, 26805105000101; FRANCISCO JOSE CORREA DE ABRANTES ME, 0784259500149, 29536806000180; FRANCISCO JOSE DE ABREU 151450\*\*\*\*, 0779514100140, 26770759000147; FRANCISCO JOSE DOS SANTOS GESSO LTDA, 0766152100153, 19133419000140; FRANCISCO JOSE NUNES GOIS, 0749907700133, 01357796000105; FRANCISCO JOSE VALE MENDONCA ME, 07601487000100, 15202508000140; FRANCISCO LEAO SILVA ME, 0759150500151, 14593899000108; FRANCISCO LOPES DE SOUSA 030044\*\*\*\*, 0768088400100, 20156385000198; FRANCISCO LOURIVAL SILVA E SOUSA, 0750505800102, 09616457000108; FRANCISCO MARCOS DE SOUSA PINHO 058904\*\*\*\*, 0778345200188, 26149671000102; FRANCISCO MENDES PEDROSA ME, 0743625700129, 05201781000104; FRANCISCO NETO ALVES LOIOLA, 0758980000277, 00080138000229; FRANCISCO PARK RESTAURANTE LTDA, 0737015400151, 01787785000157; FRANCISCO PÁTIO COMÉRCIO DE ALIMENTOS LTDA - EPP, 0737793100180, 02169338000105; FRANCISCO PEREIRA DA SILVA - SERVICE - ME, 0766285300137, 19191835000102; FRANCISCO PEREIRA DE SOUZA 490863\*\*\*\*, 0762557000160, 17008835000190; FRANCISCO RODRIGUES DA PAZ 339975\*\*\*\*, 0769148000195, 2077958000174; FRANCISCO RODRIGUES DE OLIVEIRA 939094\*\*\*\*, 0766896100178, 19532887000197; FRANCISCO ROGERIO AMERICO PIMENTEL 001658\*\*\*\*, 0799088100107, 37759521000137; FRANCISCO VALDEMIR DOMINGOS DE MACEDO ME, 0746195300184, 0711419000140; FRANCISCO VALMAM MESQUITA.DOS SANTOS, 0738035200130, 02290595000192; FRANCISCO VIEIRA DE MACEDO ME, 0730680700184, 00548206000150; FRANCISCO XAVIER BALIEIRO JUNIOR 012491\*\*\*\*, 0788752300120, 32030866000131; FRANCISCO XAVIER VITORINO DE ABREU 708741\*\*\*\*, 0760869100198, 15560272000113; FRANCIVALDO ANTONIO MACHADO PONTES ME, 0763970700124, 17915498000115; FRANCIVALDO SANTOS NOGUEIRA LTDA, 0777117600108, 24971106000109; FRANCLIN ADRIANO DIAS, 0786447300107, 02234349000113; FRANGALHOS LANCHONETE LTDA, 0773921000197, 23403687000101; FRANGO TEXANO AGUAS CLARAS LTDA, 0770073500130, 21324189000148; FRANK NELSON DE OLIVEIRA CRUZ LTDA, 0768769400179, 20588080000155; FRANKLIN & BRAGA BRASIL LTDA, 0760280200143, 09177597000119; FRANKLIN JAMES AQUINO RIBEIRO 009473\*\*\*\*, 0765988400102, 18940462000154; FRANLANCHES ALIMENTOS LTDA, 0771281200193, 22052739000180; FRAN'S PANIFICACAO LTDA, 0792195300110, 33934176000170; FRANS PANIFICACAO, CONFEITARIA, INDUSTRIA E COMERCIO LTDA, 0761191200111, 15757791000176; FRATELLI

LAVAGEM AUTOMOTIVA LTDA, 0789516400181, 32459987000101; FRAÜZBERG ALIMENTOS LTDA ME, 0782616700147, 28601717000108; FRB ENGENHARIA LTDA, 0771183400163, 21986340000103; FRD ENGENHARIA E INCORPORACOES LTDA, 0795406500186, 35652813000140; FRED BORGES BATISTA, 0761527000139, 16434937000105; FREDENHAGEM CONSULTORIA LTDA, 0803887200163, 41054046000170; FREDER ENGENHARIA TECNOLOGIA E CONSTRUCAO LTDA, 0800679300164, 24063734000188; FREDERICK J. FICK - CABELEIREIRO - ME, 0740155200171, 03382036000175; FREDERICO AUGUSTO VENANCIO DA SILVA ME, 0750032200111, 09416486000118; FREDERICO CESAR LEAL RODRIGUES, 0772478300109, 22636015000183; FREDERICO FERNANDES SALIBA REBOUCAS ME, 0759235800109, 14621517000102; FREDERICO SARKIS TEIXEIRA RIBEIRO LTDA, 0762489900121, 16912264000151; FREE FABRICA DE PAPEIS LTDA, 0756100300103, 12886359000197; FREE LASER RECARGAS DE CARTUCHOS E SERVICOS LTDA ME, 0747971000108, 08313928000138; FREE LIFE COSMETICOS LTDA, 0804330000130, 41300405000122; FREE SERVICE COMERCIO DE BEBIDAS LTDA ME, 0769888500280, 09480095000596; FREE WAY COMERCIO DE CALCADOS LTDA, 0789265300181, 32300343000168; FREELACE PRESTAÇÃO DE SERVIÇOS FESTAS E EVENTOS LTDA, 0788970600125, 72646094000181; FREIRE & COSTA SOLUÇÕES COMERCIAIS LTDA, 0778857600169, 26463041000108; FREIRE & CRUZ MATRIZES E DESENHOS LTDA., 0748468300120, 08658847000170; FREIRE & FREIRE SERVIÇOS LTDA EPP, 0761543400146, 16500154000182; FREIRE ADVOGADOS ASSOCIADOS, 0751611500140, 10369253000190; FREIRE REPRESENTAÇÃO COMERCIAL DE ALIMENTOS LTDA, 0775617100132, 24155691000160; FREIRE REPRESENTAÇÕES COMERCIAIS LTDA, 0768120100197, 20189547000194; FREITAS - COMERCIO E SERVICOS DE REFRIGERACAO LTDA, 0759357100101, 14719113000156; FREITAS & DUARTE DISTRIBUIDORA DE BEBIDAS LTDA, 0783852500170, 29344487000101; FREITAS & RAMOS ADVOGADOS, 0752526500104, 11025199000129; FREITAS COMERCIO E REPRESENTAÇÃO LTDA, 0819408500168, 49412435000132; FREITAS CONSTRUTORA E SERVICOS LTDA, 0779575200161, 26907304000120; FREITAS INDUSTRIA COMERCIO E SERVICOS DE REFRIGERACAO LTDA-EPP, 0751835500151, 10726235000119; FRENTE FRIA REFRIGERACAO LTDA, 0769076900179, 20791962000113; FREQUENCIA BRASILEIRA DE COMUNICACOES LTDA ME, 0765369000195, 03829194000120; FREQUENCIA HOMACCORD COMERCIO DE MEDICAMENTOS LTDA, 0784273700150, 29561657000100; FRESAN COMERCIO E INSTALAÇÕES LTDA ME, 0773451700147, 02430054000112; FREZA VIEIRA GESTAO EM SAUDE LTDA, 0773895000105, 23390520000153; FRG COMERCIAL DE CALCADOS LTDA, 0792631900183, 34176237000140; FRG COMERCIAL DE CALCADOS LTDA, 0792631900264, 34176237000492; FRICKE ENGENHARIA LTDA, 0762242600144, 16890754000102; FRILUX INDUSTRIA E COMERCIO DE REFRIGERACAO LTDA, 0730088600129, 37984234000120; FRIO SERVICOS DE AUTO ELETRICA E AR CONDICIONADO LTDA, 0771496200104, 22135548000181; FRIOWEST AR CONDICIONADO COMERCIO VAREJISTA DE UTILIDADES DO LAR LTDA, 0747751800105, 08172669000172; FRITZ COMERCIO DE ALIMENTOS E RESTAURANTE LTDA, 0732883400149, 00546176000143; FRL CONSTRUCAO E REFORMA LTDA, 0802885400167, 40473809000155; FRN SERVICOS LTDA, 0768780100178, 20612369000162; FRONT REPRESENTAÇÃO DE PRODUTOS DE COMUNICACAO LTDA, 0750552100170, 09645103000183; FRONTLINE NUTRITION COMERCIO DE PRODUTOS ALIMENTICIOS LTDA, 0798115900166, 37227708000190; FROTA & ARAUJO RESTAURANTE LTDA, 0783347100101, 29036788000178; FROTA E CABRAL PARTICIPAÇÕES LTDA, 0814400000130, 45016339000114; FROTA OBRAS E ACABAMENTOS LTDA, 0745017900160, 05961691000103; FROTAWAY COMÉRCIO DE CALÇADOS LTDA, 0753891500125, 11880331000180; FROYLAN ENGENHARIA, PROJETOS E COMERCIO LTDA, 0731548800140, 00502393000131; FR-RA MARKETING LTDA, 0769840300184, 21191500000128; FRUGT FRUTAS DELIVERY LTDA, 0766569500130, 19376385000114; FRUITLOG TECHNOLOGY - COMERCIO, IMPORTACAO E EXPORTACAO DE FRUTAS LTDA, 0800438000235, 00719594000519; FRUTARIA NEUSA LTDA, 0734222000138, 00063479000105; FRUTOS DO MAR DA INGRID BLU LTDA, 0814973800101, 47065494000156; FRUTOS DO MAR LTDA, 0776203700150, 24487517000115; FRUTOS NATURAIS INDUSTRIA E COMERCIO DE SORVETES E ALIMENTOS LTDA ME, 0778319000142, 26173527000101; FS CONSTRUCAO, INCORPORACAO E PARTICIPACOES LTDA, 0760477000175, 1536553000186; FS INVESTIMENTOS LTDA, 0752069200189, 10821649000127; FS LANCHONETE E CONVENIENCIAS LTDA, 0764634600142, 18300326000108; FS SERVICOS DE MANUTENCAO, CONSERVACAO E TRANSPORTE LTDA, 0769081900181, 20794083000145; FSA COMERCIO E SERVICOS LTDA, 0761818600159, 16666218000110; FSA SERVICOS ADMINISTRATIVOS LTDA, 0794802400135, 35397375000111; FSF COMERCIO DE ALIMENTOS LTDA, 0781400600103, 27901821000155; FSS AUTO CENTER LTDA, 0768769300115, 20588110000123; FSX SERVICOS LTDA, 0781225700108, 27798253000109; FT LOUNGE BAR E RESTAURANTE LTDA, 0754341200160, 12231427000180; FTC COMERCIO DE ARTIGOS DO VESTUARIO E ACESSORIOS LTDA, 0776468700158, 24639537000164; FTEC FEIRA DA TECNOLOGIA LTDA, 0762527100107, 17012551000178; FTL EMPORIO GERAL LTDA, 0731800100136, 26471425000172; F-TREZE TECNOLOGIA EIRELI, 0785524200223, 07480589000111; FUJIAN COMERCIO DE PRODUTOS DE INFORMATICA LTDA, 0804874300162, 41584960000123; FULANITAS DE TAL COMERCIO DE

CALCADOS E CONFECÇOES LTDA, 0766820900181, 19490914000106; FULL COMERCIO DE ALIMENTOS,BEBIDAS E ENTREGA RAPIDA LTDA, 0799622700107, 38052287000176; FULL TANK DO BRASIL TECNOLOGIA LTDA, 0785787500112, 30364142000107; FUN FIT ACADEMIA LTDA, 0774469900170, 23712800000130; FUNCOOKIE INDUSTRIA DE ALIMENTOS LTDA, 0765051000104, 18451034000168; FUNDACAO DE CONSTRUCAO LTDA, 0803412100113, 40775226000189; FUNDAMENTAL DESIGNER SEGURANÇA ELETRÔNICA LTDA, 0765510400174, 18752145000104; FUNDATO SERVICOS & APOIO ADMINISTRATIVO LTDA, 0815355100273, 10968132000327; FUNERARIA ALPHA LTDA, 0749209200160, 09018225000140; FUNERARIA ALVORADA LTDA, 0749037200124, 08968724000135; FUNERARIA CANAA LTDA ME, 0755080300156, 11553802000145; FUNERARIA FENIX LTDA ME, 0751102800188, 09031534000150; FUNERARIA O SENHOR E MEU PASTOR LTDA ME, 0778255200197, 04862305000163; FUNG COMERCIO DE ALIMENTOS LTDA, 0779429700104, 26786452000134; FURACAO DOS OCULOS COMERCIO DE PRODUTOS OTICOS LTDA, 0779001600108, 18216597000171; FURACAO INDUSTRIA E COMERCIO DE APARELHO ELETRONICO LTDA, 0789235000104, 32299985000194; FURRIEL BAR E RESTAURANTE LTDA ME, 0782838300145, 00633784000195; FURTADO ALIMENTOS EM GERAL LTDA, 0787750100109, 31495908000147; FURTADO COELHO INVESTIMENTOS IMOBILIARIOS LTDA, 0774702300193, 23856938000103; FURTADO CONSTRUTORA LTDA, 0803387400139, 10810060000123; FUSION LANTERNAGEM E PINTURA LTDA, 0799306800199, 37878553000151; FUTURA GERENCIAMENTO DE SERVICOS LTDA, 0762285100151, 16897858000130; FUTURA COMERCIO E SERVICOS DE LIMPEZA LTDA, 0747767700164, 08194766000166; FUTURA CONSTRUÇOES LTDA, 0766225300114, 19171504000100; FUTURA ESCAVACOES, MAQUINAS E EQUIPAMENTOS LTDA ME, 0750851900144, 10285233000131; FUTURA SERVICE LTDA, 0777729200186, 25277063000110; FUTURA USINAS SOLARES LTDA, 0807852000195, 43214298000145; FUTURA VIDROS LTDA, 0753521100173, 11623321000169; FUTURE AUTOMACAO E INFORMATICA LTDA, 0745468500183, 06206109000166; FUTURE CONSULTORIA E SERVICOS DE TI LTDA, 0775141700161, 01529512000102; FUTURE LABS - INVESTIMENTOS PARTICIPATIVOS LTDA, 0817160100181, 48270139000181; FUTURE TREND CONSULT LTDA, 0803758900150, 40982807000191; FUTURO BSB VIACAO E TURISMO LTDA, 0745056600105, 06006057000184; FV CONSULTORIA EM ORGANIZACAO SISTEMAS E METODOS LTDA, 0741216700193, 03925009000100; FVB EMPREENDIMENTOS PARTICIPACOES LTDA, 0805421600111, 41810776000154; FVC COMERCIO ATACADISTA DE SUCATAS LTDA ME, 0777559100186, 25210262000101; FW CONSTRUTORA LTDA, 0816209900110, 26487082000134; FWS COMERCIAL DE ALIMENTOS LTDA, 0785276900115, 30091215000126; G - 05 ENGENHARIA E CONSULTORIA LTDA, 0750658400135, 10143911000121; G & A COMERCIO DE PRODUTOS ÓTICOS LTDA, 0780178300163, 27264574000123; G & E REFRIGERACAO LTDA, 0747870500105, 37144177000171; G & F - REFORMAS E CONSTRUÇOES LTDA, 0761823900122, 16673946000159; G & G RESTAURANTE LTDA, 0792898700163, 34322997000118; G & G RESTAURANTE TRADIÇÃO MINEIRA LTDA, 0775747300182, 24249288000109; G & G SILVA ALUGUEL DE MAQUINAS E EQUIPAMENTOS LTDA, 0795414300115, 10397050000108; G & H PRODUTOS ÓPTICOS LTDA, 0779434700117, 26803227000169; G & M MERCADO E LANCHONETE LTDA, 0748721600106, 08810127000188; G & V COMERCIO DE PLANTAS E PAISAGISMO LTDA ME, 0739452700175, 03059163000138; G 10 ADMINISTRADORA E CORRETORA DE SEGUROS LTDA, 0731568600104, 26417485000107; G A BASTOS REFEIÇÕES ME, 0770450200170, 21538683000105; G A CONSTRUÇOES LTDA, 0760533600101, 15402078000100; G A D SERVICOS DE MECANICA, LANTERNAGEM E PINTURA LTDA, 0771189000116, 21979124000130; G A DA SILVA SUPERMERCADO SAO MIGUEL, 0782674100149, 28635228000177; G A KIHARA SERVICOS DE COLETA DE RESIDUOS, 0798634600163, 37510331000181; G A SILVA PEÇAS E SERVIÇOS - ME, 0768551600121, 20428336000167; G A SOLUCOES ADMINISTRATIVAS LTDA, 0807719500107, 43142729000105; G C ALPENDRE, 0785202900189, 30063907000160; G C DA SILVA MELO DROGARIA, 0763643200102, 17696673000120; G C PEREIRA DISTRIBUIDORA DE BEBIDAS, 0759244900145, 14638061000193; G D - BIG LANCHES LTDA ME, 0744305400122, 05547830000157; G DANTAS REPRESENTACOES LTDA, 0784395300121, 29629600000103; G DE ANDRADE LIMA NUTRICAO, 0796351800190, 36248984000171; G DISTRIBUICAO E LOGISTICA LTDA, 0784794000121, 29859686000152; G E DA SILVA REFORMAS DE IMOVEIS LTDA, 0770489000180, 21556109000180; G E DE M SILVA COMERCIO DE ALIMENTOS LTDA, 0767102900120, 19674136000105; G E G SERVICOS DE LIMPEZA, PORTARIA E CONSERVACAO DE CONDOMINIOS LTDA, 0799188300140, 37813681000117; G F DA ROCHA FILHO, 0753348100103, 11472314000103; G F DE FREITAS REPRESENTACOES, 0751212700196, 10433624000156; G F W CENOGRAFIA LTDA ME, 0763220500145, 17449006000143; G FERREIRA DOS SANTOS, 0791354700187, 33481247000126; G FLORA DISTRIBUIDORA DE COSMETICOS LTDA ME, 0772327900255, 13254469000280; G FORTE MICRO GERADORA DE ENERGIA ELETRICA LTDA, 0806924000180, 42694242000172; G H DE SOUZA SANTOS EI, 0778067200169, 26009247000162; G K F DOS SANTOS - MATERIAIS RECICLAVEIS LTDA, 0781911800132, 28234286000199; G L CENTRO AUTOMOTIVO LTDA, 0781615200100, 28064389000158; G L DE SOUSA REPRESENTACAO COMERCIAL DE RACAO E OUTROS PRODUTOS

ALIMENTICIOS PA, 0802178800195, 40087781000118; G L GESTAO E ADMINISTRACAO IMOBILIARIA LTDA, 0797393000106, 36836287000131; G M COMERCIO E SERVICOS LTDA, 0764127200117, 18037115000116; G M O CHAGAS PROTESE DENTARIA, 0769660700117, 21102532000100; G M SERVICO INDUSTRIAL LTDA, 0777833700149, 25358892000128; G MARCAS SERVICOS MECANICOS E ELETRICOS LTDA, 0762650900167, 17099095000145; G MARTINS APOIO ADMINISTRATIVO LTDA, 0764027000150, 17948459000114; G MAX G DE BESSA DEV, 0803580200162, 40887745000139; G MINAS COMERCIO LTDA, 0820062000140, 48598474000103; G N COMERCIO E DISTRIBUICAO DE UTILIDADES LTDA, 0774695700144, 08990758000126; G P AVELINO, 0808288600157, 43456590000174; G P COSTA, 0752927300149, 11239222000188; G P MOURA ME, 0763030500128, 17301922000131; G R COBERTURA ADMINISTRADORA DE BENEFICIOS E SERVICOS LTDA, 0789281000103, 32198199000109; G R COSTA, 0786342700164, 30630761000198; G R DA SILVA INFORMACOES CADASTRAIS LTDA, 0778514300303, 11871716000776; G R DE LIMA ALIMENTOS LTDA, 0769728500150, 21118634000113; G R RAPOSO FERREIRA, 0806990700135, 42732456000196; G R VOGADO DA SILVA CONSTRUÇÕES ME, 0766307400112, 19224902000130; G S SOUSA, 0756848800184, 13359993000134; G SILVA COMERCIO DE TECIDOS LTDA, 0771500200134, 22109996000100; G SOBRAL MARMORES E GRANITOS, 0799103700149, 37768266000199; G W M DISTRIBUIDORA DE BEBIDAS LTDA ME, 0762656800180, 17103952000133; G&A - CONSULTORIA E ASSESSORIA DE COMUNICAÇÃO SOCIAL LTDA, 0754339100137, 02718393000107; G&B HOLDING LTDA, 0790496500112, 33014991000110; G&D CARDOSO COMERCIO VAREJISTA DE HOTIFRUTIGRANJEIROS LTDA, 0793380800106, 34576823000181; G&G MULTIMARCAS LTDA, 0766792500188, 05616614000116; G&M COMERCIAL DE ALIMENTOS, BUFFET, PROMOCOES E EVENTOS LTDA, 0791081000195, 33329523000135; G&M LIMPEZA E SERVICOS GERAIS LTDA, 0766786300113, 00663922000189; G&T TREINAMENTOS LTDA, 0766222400134, 19155917000193; G&W FITNESS CLUB LTDA EPP, 0778941100104, 26517894000185; G. A. VIANA EXTINTORES LTDA, 0771978700132, 06941328000199; G. C. ALMEIDA LTDA, 0816910600179, 48144176000143; G. C. DE OLIVEIRA CONSTRUÇOES & REFORMAS, 0768900800112, 20633602000193; G. CAMARA CELESTINO MATERIAIS DE CONSTRUCAO ELETRICO E HIDRAULICO ME, 0783004800122, 28804597000146; G. DE S. GOMES LTDA, 0813708000161, 46436967000111; G. DE SOUZA GOMES LTDA, 0812445700151, 45760403000177; G. E. LANTERNAGEM PINTURA E COM VAREJ DE PEÇAS E ACESSORIOS LTDA ME, 0773472000268, 23196807000228; G. E. LANTERNAGEM, PINTURA E COMERCIO VAREJISTA DE PECAS E ACESSORIOS LTDA, 0773472000187, 23196807000147; G. ENOC EGAS DE CARVALHO LTDA, 0816520500145, 28515342000119; G. F. BISPO SERVICOS LTDA, 0772472000162, 12899375000114; G. F. C. HAMBURGUERIA LTDA, 0792652100160, 34185699000123; G. FARMA COMERCIO DE PRODUTOS FARMACEUTICOS E PERFUMARIA LTDA EPP, 0762168300103, 16850129000129; G. L. DE ARAUJO JUNIOR SERVICOS DE TRANSPORTE DE PASSAGEIROS, 0788579000107, 31935287000175; G. M. L. MENDONCA COMERCIO E REPRESENTACAO, 0763693100128, 17747647000184; G. M. R DOS SANTOS ME, 0765094800129, 18491336000160; G. P. RANGEL SERVICOS ESPECIALIZADOS EPP, 0769965500111, 21271389000180; G. PEREIRA DE SOUSA - ME, 0765527900108, 18774309000102; G. R. CLINICA MEDICA 187DF LTDA, 0781259500195, 27857249000174; G. S. A. TRANSPORTES LTDA, 0779255300165, 26705788000125; G. S. DE OLIVEIRA VERIFICAÇÃO VEICULAR EPP, 0759666000128, 14927596000184; G. S. PORTELA -ME, 0763481700172, 17625028000117; G. S. VIANA FILHO PRODUCOES ARTISTICAS, 0772907000179, 22855078000120; G. SANTOS GOMES ME, 0767217800160, 19732983000189; G.A MATOS MERCEARIA LTDA-ME, 0758876900194, 14426697000144; G.B. COMERCIO E DISTRIBUICAO LTDA, 0811962500107, 45198573000100; G.B. DE SOUZA PASTELARIA E CREPERIA LTDA, 0786842000110, 30980133000132; G.B. DO COUTO PIZZARIA ME, 0768835500164, 20640337000170; G.C.M COMERCIO DE ELETROELETRONICOS LTDA, 0754820700154, 12612361000178; G.E. COMERCIO DE MOVEIS LTDA ME, 0753098100101, 11336169000133; G.F DE BRITO SILVA, 0745621700180, 06310782000141; G.F. DA SILVA ESPACO DE BELEZA, 0783945600159, 29396045000109; G.F.L.SILVA TATUAGENS ARTISTICAS, 0745509800100, 06248050000179; G.G ALMEIDA ANDRADE INTERMEDIACAO E AGENCIAMENTO, 0787964300192, 31571947000186; G.I. CENTRO DE EDUCACAO INFANTIL LTDA., 0755687800104, 12770320000100; G.K.E DISTRIBUIDORA DE BEBIDAS LTDA, 0771968900104, 22339610000157; G.L. MANIA PARQUE DE DIVERSOES LTDA, 0810273800211, 19890503000370; G.L.A IMOBILIARIA LTDA, 0811962500107, 45198573000100; G.M DA SILVA COMERCIO VAREJISTA DE MERCADORIAS, 0768769100108, 20588149000140; G.M.E BAR, LANCHONETE LTDA, 0801259300100, 39599864000107; G.M.GUEDES CONSTRUTORA LTDA, 0807770900133, 28469388000101; G.M.L. COMERCIO DE ALIMENTOS LTDA, 0744833000167, 05861689000162; G.NOBRE DA SILVA MARTINS PANIFICADORA ME, 0766433700138, 19288385000162; G.T DOS SANTOS - ME, 0756842000178, 13358562000153; G.T. DOS SANTOS FERRAMENTAS, 0801733000125, 39847882000160; GI COMERCIAL DE ALIMENTOS LTDA, 0753907200139, 11898219000176; GI0G SERVICOS DE LIMPEZA E INVESTIMENTOS LTDA, 0781826100199, 28162015000175; G11 CONDICIONAMENTO FISICO LTDA, 0791396000132, 33497381000115; G12 CORRETORA DE SEGUROS LTDA, 0748126900131, 08405869000128; G15 WEST

AGENCIA E AGENTES DE EXTR DE METAIS E BEN DE MINERIOSLTDA, 0798523600157, 37201117000143; G2 DISTRIBUIDORA DE SANEAMENTOS LTDA, 0784310900137, 29614893000147; G2 SECURITY SEGURANCA ELETRONICA LTDA, 0758606700176, 09550618000108; G2N7 PARTICIPACOES SOCIETARIAS LTDA, 0759536100149, 14845856000172; G3 CONSERVACAO E LIMPEZA LTDA, 0754217500165, 12112012000197; G3CE VESTUARIO CALCADOS E ACESSORIOS LTDA, 0814387000110, 11143813000157; G4 ASSESSORIA E PLANEJAMENTO TRIBUTARIO LTDA, 0809297300100, 13564609000135; G44 BRASIL HOLDING LTDA, 0793862200126, 34839462000119; G7 ASSESSORIA E LOGISTICA EMPRESARIAL LTDA, 0766733300100, 19456001000124; G7 INVESTIMENTOS & CONSTRUÇOES LTDA, 0802061100126, 40030043000134; G8 GRP INVESTIMENTOS E PARTICIPACOES LTDA, 0802901300168, 40482285000169; G9 GRANN LIDER MARMORE E GRANITO LTDA, 0783064300177, 28866581000168; GA ATIVOS INTANGIVEIS LTDA, 0803595100177, 24795376000106; GA CEREALISTA E TRANSPORTADORA LTDA, 0793768900152, 11226937000104; GA COMERCIO DE CORTINAS LTDA ME, 0751970300190, 10786490000157; GA COMERCIO DE PRODUTOS ALIMENTICIOS LTDA, 0763165500193, 17418306000165; GA PRODUTOS E PROJETOS DE COMUNICACAO LTDA, 0766789600118, 19488890000150; GAA COMERCIO DE VEICULOS LTDA, 0806565100114, 42502730000130; GAB SINALIZAÇÃO E SERVIÇOS LTDA, 0800012300161, 07851907000103; GABA INCORPORADORA LTDA, 0749009600121, 07353737000137; GABI COMERCIO DE ALIMENTOS LTDA, 0802655900176, 40339299000128; GABI COMERCIO DE MOVEIS E COLCHOES LTDA, 0786317600127, 30329748000101; GABI COMERCIO DE MOVEIS E COLCHÕES LTDA ME, 0786317600208, 30329748000284; GABI GABO TEEN MODA E VESTUARIO LTDA, 0778786200180, 26435915000113; GABRIEL & FREITAS DISTRIBUIDORA DE BEBIDAS LTDA, 0769238100130, 20892308000104; GABRIEL ABDALA NASCIMENTO FARES EI, 0780816200192, 27614629000188; GABRIEL ALEXANDRE TELES VIEIRA 107369\*\*\*\*, 0777531100149, 25159331000108; GABRIEL B. FILHO, SERVICOS DE ACABAMENTOS LTDA, 0774496600139, 23715532000100; GABRIEL DUARTE TERAPEUTA OCUPACIONAL LTDA, 0813550600151, 46331594000114; GABRIEL EMILIO DE OLIVEIRA MORAES 007427\*\*\*\*, 0776225900127, 24470829000116; GABRIEL FERREIRA DOS SANTOS - ME, 0770238500174, 11935901000191; GABRIEL HARRISON INTERMEDIACAO DE NEGOCIOS LTDA, 0781255700114, 27846566000195; GABRIEL HENRIQUE NUNES MARTINS ME, 0771981900163, 22356164000199; GABRIEL LOCACAO DE EQUIPAMENTOS LTDA, 0783287100127, 28984398000167; GABRIEL M NUNES CONSULTORIA IMOBILIARIA LTDA, 0782516600167, 28527503000139; GABRIEL MOTO PECAS LTDA, 0756505400103, 13172342000130; GABRIEL R S DOS REIS MARTINS LTDA, 0795450400132, 35727501000159; GABRIEL RICARDO COMERCIO DE ALIMENTOS LTDA, 0781924100126, 28255514000107; GABRIEL SIMOES NASCIMENTO 051231\*\*\*\*, 0780661700162, 27494390000150; GABRIEL VELOCIMETROS LTDA ME, 0739676100155, 03189272000170; GABRIEL VICTOR DE OLIVEIRA, 0812231100153, 45652808000191; GABRIELA CRISTINA N S P, 0778177700107, 26093409000193; GABRIELA DE FRANCA BONFIM, 0753637400173, 11707298000190; GABRIELA DECORACOES E CORTINAS LTDA, 0776005900101, 11423058000164; GABRIELA DIONISIO VIVALDI, 0783052400104, 28851866000125; GABRIELA FIGUEIREDO CAMPOS LTDA, 0770090600121, 21339222000103; GABRIELA GONCALVES ARAUJO, 0786306500193, 30329092000119; GABRIELA MACHADO DE OLIVEIRA, 0808774900136, 43729693000160; GABRIELA MR CONFECOES LTDA, 078218500183, 20870868000150; GABRIELA P. DA SILVA, 0784715600104, 29817031000111; GABRIELA SOUZA SANTOS 04238878159 - ME, 0782149100123, 28334087000152; GABRIELLA BAR E RESTAURANTE LTDA, 0759399200104, 14749950000128; GABRIELLE RAYANE RIBEIRO DINIZ BUNA 054734\*\*\*\*, 0782649400126, 28586371000116; GABRIELLY RODRIGUES HONORATO, 0786727300107, 30903414000191; GAC APRESENTACOES ARTISTICAS LTDA, 0764546700102, 18236429000148; GADE COMERCIO DE EQUIPAMENTOS E SEGURANCA ELETRONICA LTDA, 0783469600176, 29087955000100; GADH MINERIOS ASSESSORIA E CONSULTORIA LTDA, 0778557900140, 26300371000182; GADU COMÉRCIO VAREJISTA DE PRODUTOS ALIMENTÍCIOS LTDA ME, 0781296000125, 27870970000102; GAF-GAVIÃO ARMAÇÔES DE FERRAGENS LTDA, 0744841500196, 08665832000139; GAIA ESTUDIO DE PILATES E ESTETICA LTDA, 0759696300103, 14939207000130; GAIA PROJETOS, CONSULTORIA E ASSESSORIA EMPRESARIAL LTDA ME, 0774519700102, 09551245000181; GAINER INDUSTRIAL QUIMICA LTDA, 0739030600146, 02807177000120; GALANTE & GALANTE LTDA ME, 0753328900171, 07687989000100; GALATAS INTERNET INFORMATICA E ENTRETENIMENTO LTDA EPP, 0749867700120, 08599842000113; GALAXIA DO FUTEBOL LTDA, 0766371100132, 19268346000101; GALAXY ENGENHARIA LTDA, 0777921600197, 25451351000140; Gald MULTIMARCAS COMERCIO DE ROUPAS E ACESSORIOS LTDA, 0766792200117, 19491569000125; GALDINO'S BAR E RESTAURANTE LTDA, 0771301100172, 22078294000107; GALEGO COMERCIO DE BEBIDAS LTDA, 0785501800160, 30223626000128; GALERIA 74 COMUNICACAO LTDA, 0771190100102, 09001360000182; GALERIA DE ARTES CLIMA LTDA, 0786834300135, 30963892000197; GALERIA DO CENTRO COMERCIAL QI 3 LTDA, 080025000016, 38404787000120; GALETERIA DA MAMMA LTDA, 0743111100141, 04918022000196; GALETERIA POTENCIA DA

SUL LTDA, 0777151900143, 24989757000118; GALETERIA ROMA LTDA, 0755373500121, 18701255000147; GALETOS TERRACO RESTAURANTE LTDA, 0760935500144, 15600318000180; GALHARDI SIQUEIRA REPRESENTACOES LTDA, 0777258900191, 25035431000114; GALICE BRASIL COMERCIO DE ROUPAS SOCIEDADE EMPRESARIA LIMITADA, 0782551400179, 28576715000106; GALIEGO DISTRIBUIDORA DE BEBIDAS LTDA, 0761975500100, 16681832000150; GALLERIA COMUNICACAO E MARKETING LTDA, 0760937200172, 15604474000110; GALPAO FITNESS ACADEMIA LTDA ME, 0743763000122, 05105899000120; GALVAO BAR E RESTAURANTE LTDA, 075496100129, 24084487000144; GAM 3 COMERCIO REPRESENTACOES E SERVICOS LTDA, 0745797900149, 26500645000187; GAMA COMERCIO DE GAS LTDA, 0789087800167, 32218178000108; GAMA CURSOS E CONCURSOS LTDA-EPP, 0750040000150, 09422543000171; GAMA EXTINTORES COMERCIO VAREJISTA LTDA, 0730283400141, 26419234000161; GAMA NOIVAS LTDA, 0773550000143, 23132112000100; GAMA PARTICIPAÇÕES INVESTIMENTOS LTDA EPP, 0793472300100, 13708188000179; GAMELOCH ENSINO E BIOTECNOLOGIA LTDA, 0803273700150, 40696095000144; GAMELOCH SERVICOS DE COMUNICACAO MULTIMIDIA LTDA, 0784069900146, 29337048000171; GAMER STORE COMERCIO VIRTUAL LTDA, 0804659000109, 41470581000102; GANA COMÉRCIO E DISTRIBUIÇÃO Sociedade Empresária Limitada, 0783537300136, 29139030000165; GANHE MAIS PRESTADORA DE SERVICOS LTDA ME, 0763884200143, 07579791000103; GANHEM COMERCIO DE MATERIAIS DE CONSTRUCAO LTDA, 0822810900116, 51153959000106; GANUSH LOUNGE BAR E RESTAURANTE LTDA, 0781120900166, 2742202000165; GANT-AVIZ SERVICOS DE PREPARACAO DE DOCUMENTOS LTDA ME, 0749069900105, 08968410000132; GAP COMERCIO REPRESENTACAO E SERVICOS DE MANUTENCAO PREDIAL LTDA, 0746682600108, 07400069000151; GAPPEN SERVICE LTDA ME, 0752052700108, 10816798000106; GARAGEM BURGUER COMERCIO DE ALIMENTO LTDA, 0788771000195, 3204223000108; GARAGEM HOOKAH DRINKFUN BAR LTDA, 0790771600151, 33159985000151; GARAGEM PERFORMANCE OFICINA MECANICA LTDA, 0795879700190, 35934805000197; GARANTIA PNEUS E SERVICOS AUTOMOTIVOS LTDA, 07449659000343, 05943693000331; GARANTIA PNEUS E SERVICOS AUTOMOTIVOS LTDA, 07449659000424, 05943693000412; GARANTIA PNEUS E SERVICOS AUTOMOTIVOS LTDA, 07449659000505, 05943693000501; GARANTIA REAL CONSULTORIA ECONOMICA E FINANCEIRA LTDA, 0769385800195, 19310802000126; GARANTIA SERVIÇOS POSTAIS LTDA, 0732887600134, 37119278000192; GARCEZ E SANTOS DROGARIA LTDA, 0791444300153, 33557263000155; GARCIA ACADEMIA LTDA, 0767148100100, 19696683000191; GARCIA DINIZ CONSULTORIA E REPRESENTACAO LTDA, 0779056300157, 26570918000160; GARDENIA COMERCIO DE UTENSILIOS, MOVEIS, MATERIAIS DE CONSTRUCAO E PRESTADORA D, 0742799400106, 04750381000187; GARDENIA IMOVEIS LTDA, 07822005000111, 28370184000109; GARDENIA PEREIRA DE PINHO DA SILVA 704484\*\*\*\*, 0800657200140, 39236878000166; GARDENIO DE CASTRO MARTINS LTDA, 0771675000134, 22258303000141; GARIBALDO STT MATERIAIS DE CONSTRUCAO LTDA, 0774587000196, 21159718000103; GAROTA MALHADA MODA FITNESS E NUTRICAO ESPORTIVA LTDA EPP, 0753190700101, 11387154000102; GARRA COMERCIO DE PRODUTOS NATURAIS LTDA - ME, 0733782100121, 38056909000134; GARRA ESCOLTA, VIGILANCIA E SEGURANCA LTDA, 0815307700207, 04262215000565; GARRA PROTECAO PATRIMONIAL LTDA, 0764621800180, 18284930000180; GARRA SERVICOS CONTABEIS E CONSULTORIA LTDA, 0800341400166, 38457807000120; GARRETO MARTINS ENGENHARIA LTDA, 0790047100150, 32781649000183; GARRIDO & SILVA SERVICOS ESPECIALIZADOS LTDA, 07588764000116, 14425188000124; GAS - ASSESSORIA DE IMPRENSA E JORNALISMO LTDA, 0740290900100, 03441751000131; GASILLE CONSULTORIA E SERVICOS DE ENGENHARIA LTDA, 0812291400137, 45683574000140; GASMIG-MONTAGENS, INSTALAÇÕES DE EQUIPAM. DE GAS E AR CONDICION.LTDA ME, 0759588800109, 14877574000157; GASTRO COMUNICACAO LTDA, 0759261200105, 14657508000171; GASTRONOMIQUE COMERCIO LTDA ME, 0742657800163, 04682820000161; GASTRONUTRICAO NUTRICAO BARIATRICA LTDA, 0748232600154, 08469784000103; GATE TRADUCAO LTDA, 0786948700108, 31033446000146; GATORS PERFORMANCE & MACHINE LTDA, 0768058700165, 20164501000110; GATTAI CONSTRUTORA E INCORPORADORA LTDA, 0744986600136, 05946440000150; GAUCHO REFORMAS E INSTALAÇÕES LTDA ME, 0764030300135, 17959298000164; GB AR-CONDICIONADO, PECAS E SERVICOS LTDA, 0777002300152, 24912973000165; GB COMERCIO DE ALIMENTOS E BEBIDAS LTDA, 0800425600107, 38537540000181; GB CONSTRUTEC LTDA ME, 0773427300193, 01146711000131; GB DISTRIBUIDORA E TRANSPORTADORA LTDA, 0773794700101, 23033539000142; GB ENGENHARIA LTDA, 0813270000111, 46194126000145; GB MINIMERCADO LTDA, 0747413400159, 07802404000148; GB TELECOMUNICACOES, INSTALACOES TECNICAS E INFORMATICA LTDA, 0768984200162, 16097251000176; GBA PARTICIPACOES LTDA, 0773465300146, 23183256000187; GBD CONSTRUCAO E REFORMAS LTDA, 0772462600159, 22608960000171; GBR MEDICAMENTOS LTDA, 0763285400137, 17490190000175; GBX, INDUSTRIA, IMPORTACAO E EXPORTACAO LTDA, 0778422500241, 26237645000306; GC COMERCIO E SERVICOS LTDA, 0769233600185, 20881487000176; GC JORGE COMERCIO DE

LIVROS, 0783093100121, 28825095000100; GC SERVICOS E SEGURANÇA LTDA, 0778640100180, 26335830000163; GCAARR SPE 016 EMPREENDIMENTOS IMOBILIARIOS LTDA, 0803344100192, 40735107000100; GCF COMPUTER INFORMATICA MANUTENCAO E SERVICOS LTDA., 0748316000166, 38012597000167; GCM CONSULTORIA EM PROJETOS AGROPECUARIOS E EMPRESARIAIS LTDA, 0810333500154, 37155344000180; GCME RESTAURANTE LTDA, 0760639200182, 15440044000100; GCP GESTAO DE NEGOCIOS CONSULTORIA E PLANEJAMENTO LTDA - ME, 0763012200185, 06945806000139; GCRP COMERCIO DE ALIMENTOS LTDA, 0796833900101, 34423323000100; GDB ENGENHARIA CONSULTORIA E ACESSORIA LTDA, 0738443400107, 02483804000114; GDC TERCEIRIZACOES E MIDIA VISUAL LTDA, 0765533300125, 10907364000103; GDI COMERCIO DE MADEIRAS LTDA, 0752338200107, 10942315000101; GDI&M COMERCIO E SERVICOS DE MICROFILMAGEM E INFORMATICA LTDA, 0746474800116, 07279592000171; GDP - COMERCIAL DE MARMORES LTDA, 0765533800101, 18778176000134; GDR BAR E RESTAURANTE LTDA, 0783470100122, 29094589000116; GDR COMERCIO DE PECAS AUTOMOTIVAS LTDA, 0761910100140, 16716296000181; GDT - EMPREENDIMENTOS IMOBILIARIOS LTDA, 0756253000190, 13008882000183; GE COMERCIO DE CORTINAS LTDA ME, 0750271600196, 09513372000196; GE DESENVOLVIMENTO DE SOFTWARE LTDA, 0781643700103, 28111674000182; GE MENDES CONSULTORIA LTDA, 0809487400172, 29362251000106; GEA - EMPREENDIMENTO E PARTICIPACOES LTDA ME, 0783284800179, 28984413000177; GEAN ALVES RABELO ME, 0764823400108, 18377602000128; GEB ESPACO DA BELEZA LTDA, 0771505400174, 22138027000188; GEB PARTICIPACOES SOCIETARIAS LTDA, 0767313000170, 19781958000195; GEC GESTÃO DE ESTUDOS COORDENADOS EIRELL, 0778718500181, 26417793000132; GEC SERVICOS GERAIS LTDA, 0762252600180, 16889088000184; GECON GESTORA DE CONTRATOS LTDA, 08060968000119, 42251097000155; GEDAN MARMORARIA, CONSTRUÇOES E MATERIAIS DE CONSTRUCAO LTDA, 0806714700177, 42581418000180; GEDEILSON DE SOUSA BERNARDO, 0808797000158, 43743422000160; GEDEIR RICARDO DA SILVA CARVALHO, 0781649100140, 28015781000107; GEF SERVIÇOS LTDA ME, 0772619700108, 14595922000101; GEFB - TECNOLOGIA DA INRFORMACAO LTDA-ME., 0753987100179, 11953733000167; GEILSON CAMPOS DA SILVA LTDA, 0786219800105, 30590880000164; GEISON CARLOS GUIMARAES LTDA, 0765213500182, 04004528000190; GEISON RICARDO RODRIGUES GARAJAU LTDA, 0774637400150, 23774363000180; GEISON RICHARD DE ANDRADE DE FARIAS LTDA, 0760202400156, 15209103000133; GEIZA MARTINS SANTOS DIAS 725890\*\*\*\*, 0766022000167, 19055648000193; GEIZA TAIS MOREIRA PEIXOTO 016441\*\*\*\*, 0785783400180, 30331702000119; GELATERIA AGUAS CLARAS LTDA ME, 0775936000194, 24321749000107; GELATERIA ITALIANA SENSAZIONE 104DF LTDA, 0783128800108, 28910951000117; GELATO TRE COMERCIO DE SORVETES LTDA, 0781585600156, 27985546000103; GELL CONSERVACAO LIMPEZA E SERVICOS LTDA, 0777248400188, 25027726000149; GELO SIA INDUSTRIA E COMERCIO DE ALIMENTOS LTDA ME, 0738539500110, 02530737000141; GELOCAR AR CONDICIONADO VEICULAR LTDA, 0783069000139, 28867175000110; GELUB INVESTIMENTOS IMOBILIARIOS LTDA, 0749851200149, 09060992000117; GEMA - CENTRO DE ENSINO E ESPORTES LTDA, 0748172000148, 08437953000123; GEMA - CENTRO DE ENSINO E ESPORTES LTDA, 0748172000571, 08437953000638; GEMA CENTRO DE ENSINO E ESPORTES LTDA, 0748172000652, 08437953000204; GEMA CENTRO DE ENSINO E ESPORTES LTDA, 0748172000733, 08437953000395; GEMA COMERCIAL DE ALIMENTOS LTDA, 0739364000198, 03000602000137; GEMHOSP - INOVACAO TECNOLOGIA EM SAUDE LTDA, 07498258000142, 09323830000124; GEMMA COMUNICACAO, ASSESSORIA E CONSULTORIA ESTRATEGICA LTDA, 0805100100149, 41712987000154; GENAU ENGENHARIA LTDA, 0746654700144, 07393560000100; GENCO ATACADISTA E DISTRIBUIDOR DE PRODUTOS ALIMENTICIOS LTDA, 0772046800168, 22269805000178; GENERAL REFORMS LTDA, 0778879100150, 26483758000111; GENERICA DO BRASIL COMERCIAL FARMACEUTICA LTDA EPP, 0748865400155, 08889705000113; GENESIA BATISTA DE SOUZA TURISMO EPP, 0783724900141, 09133628000130; GENESIANO NERES DA CUNHA LTDA, 0761523200168, 16418161000130; GENESIS CONSTRUÇOES LTDA, 0767534700123, 19914797000160; GENESIS CONSTRUTORA LTDA, 0764103600150, 18008745000162; GÊNESIS INDÚSTRIA E COMÉRCIO DE PRODUTOS RECICLÁVEIS LTDA, 0768206800286, 07670299000211; GENESIS KICHEN DO BRASIL INTERMEDIACAO DE NEGÓCIOS LTDA EPP, 0778322900159, 19345550000170; GENICLEIA RODRIGUES CARDOZO, 0767507400190, 19888107000146; GENISSON SANTOS OLIVEIRA 129678\*\*\*\*, 0777369500183, 25057139000100; GENIUS ATIVIDADES FISICAS LTDA ME, 0758957500170, 14489600000107; GENIUS SERVICOS DE IMPRESSAO DIGITAL LTDA, 0769934800121, 21241893000137; GENIVAL CONCEICAO CAMPOS- ME, 0736057700139, 01161950000160; GENIVAL DA SILVA PINTO 070533\*\*\*\*, 0782456400175, 28500978000131; GENIVALDO BISPO FERREIRA LTDA, 0800619000180, 39149417000156; GENIVALDO MOREIRA DE CARVALHO 316590\*\*\*\*, 0765726400130, 18829664000123; GENUINA ENGENHARIA LTDA, 0773697600165, 23287504000130; GENUVA SERVICOS E INTERMEDIACAO LTDA, 0804284800108, 41272879000108; GEO CONSULTORIA EM GESTAO PUBLICA LTDA, 0804559100128, 41416440000101; GEOBE REPRESENTACAO COMERCIAL LTDA, 0775700600180, 02067041000120; GEODIGITAL- SERVICOS DE

INFORMATICA LTDA - ME, 0752185100144, 10868285000130; GEOMETRICA ENGENHARIA DE PROJETOS LTDA, 0810778200173, 55069736000108; GEOPLAN COMERCIO E MINERACAO LTDA EPP, 0732511800137, 01912286000144; GEOPRECISION ENGENHARIA - GEOTECNOLOGIAS E AGRONEGOCIO LTDA, 0752138100299, 10853135000153; GEORGE DE ALBUQUERQUE CHAVES E SILVA, 0792397800130, 34047003000100; GEORGE HARLESS BALDEZ SILVA 040430\*\*\*\*, 0802227600182, 27978224000129; GEORGE MICHAEL BRAZ TORRES LTDA, 0794312900107, 35101445000142; GEORGE WILLIAMS MOREIRA MOTA EI, 0778917400136, 26493897000126; GEOVANA COMERCIAL DE ALIMENTOS LTDA, 0764252100140, 18079462000101; GEOVANI FRANCISCO DE LIMA 779986\*\*\*\*, 0783963000109, 29416698000102; GEOVANI JOSE DA SILVA - ME, 07519863000100, 38074241000158; GEOVANNA MARQUES DOS SANTOS, 0772294700155, 22506622000129; GEOVANNE MIRANDA SOARES, 0799651500161, 38068313000154; GEOVANNE RIBEIRO DE SOUSA ME, 0771662600197, 22239422000157; GERA ENERGIA LTDA, 0792096200185, 33874024000129; GERAÇÃO BRASÍLIA TELECOMUNICAÇÕES E SERVIÇOS DE MULTIMÍDIA LTDA, 0758969300197, 10439251000120; GERACAO ENSINO LTDA, 07845897000141, 29752168000135; GERACAO-PRODUCAO & COMUNICACAO LTDA ME, 0744661100185, 05653264000168; GERACINA DI FONTOA TERCEIRIZACOES LTDA, 0811835700107, 45425177000178; GERAL LANTERNAGEM E PINTURA LTDA ME, 0736231400182, 33515388000112; GERAL SERVICES CONSERVACAO E TRANSPORTE LTDA, 0743073800102, 04897218000141; GERALDA CLEUSA DE SOUZA DUARTE ME, 0750421200147, 09571949000116; GERALDA MARIA DE SOUZA LTDA, 0763876500168, 17846935000196; GERALDO ALVES CAMPOLINA, 0784718300187, 29748295000160; GERALDO ALVES FRANCISCO, 0812581300127, 07213869000163; GERALDO ASTROGILDO DO BRASIL FILHO ME, 0755923700139, 12841864000115; GERALDO BERNARDO FILHO DE ARAUJO EPP, 0772922300188, 22870563000173; GERALDO DOS REIS BRITO ME, 0733222700107, 37095643000176; GERALDO I. DE SOUSA, 0763415200124, 17555829000153; GERALDO MAGELA DIAS 573611\*\*\*\*, 0779380700190, 26752116000170; GERALDO NATALICIO ROCHA ME, 0756544100131, 13185708000106; GERALDO NETO IMOBILIARIA E CONSTRUTORA LTDA, 0771300100128, 22082872000124; GERALDO ROBERTO FERREIRA RIBEIRO 147588\*\*\*\*, 0764197900128, 1805384000112; GERALDO SANTANA DA SILVA ME, 0766018900191, 03187561000130; GERAVERDE AMBIENTAL LTDA, 0750694600106, 10194834000139; GERCINA FELICIANA DA SILVA ME, 0752376300113, 01648385000160; GERCIONE MACIEL DE SOUZA ME, 0780351000162, 27324825000118; GERIO NEGREIRO LIMA 307DF ME, 0774941900175, 23890406000192; GERRIVAN ALENCAR SILVA ME, 0762909600109, 17266062000142; GERSON DA ROCHA VIEIRA, 0765655400175, 18872573000170; GERSON DUTRA DE ALMEIDA, 0772319700110, 22543696000135; GERSON PRODUTOS OTICOS LTDA ME, 0783207300140, 28939741000151; GERSON SANTANA TEIXEIRA DA COSTA ME, 0757618300161, 13790982000104; GERSON VALEJO ME, 0757650000186, 13823234000180; GESPRO - SERVICOS DE APOIO ADMINISTRATIVO LTDA, 0755954200111, 01644228000187; GESSO GOLD COMERCIO DE GESSO LTDA, 0748868300135, 08895652000143; GESSO GUTEMBERG LTDA ME, 0770959400120, 72600992000107; GESSO MAIA COMERCIO LTDA, 0733013400194, 37078730000115; GESSO PARA COMERCIAL VAREJISTA DE GESSO LTDA, 0781872400159, 28172868000198; GESTAO ADMINISTRACAO DE CONDOMINIOS LTDA, 0788134100172, 31652494000112; GESTAO COMERCIAL DE CARNES VITAL LTDA, 0759789500137, 14973789000171; GESTAO UP SOFTWARE LTDA ME, 0771424200167, 22104545000180; GESTORA DE INTELIGÊNCIA DE CRÉDITO S.A. 0799358200133, 28042871000197; GESTUR - GESTAO DE TURISMO E EVENTOS LTDA, 0763225600121, 17464277000178; GET & GO SERVICOS FINANCEIROS LTDA, 0782337100232, 20522695000421; GET SOLUCOES INTEGRADAS LTDA ME, 0774184900130, 07355178000102; GETRONICS LTDA, 0738218800268, 02267071000423; GETSEMANI AUTOPECAS E SERVICOS AUTOMOTIVO LTDA, 0778491000104, 26272821000170; GETULIO RIBEIRO DE AZEVEDO, 0786430100134, 30735925000141; GEURA DA SILVA ALMEIDA, 0770939200142, 21842771000104; GEVER MODAS E COSTURA LTDA, 0763968100123, 17907690000160; GEW CONSTRUCAO E REFORMA LTDA, 0806731300190, 42590111000145; GEYCIANE DA SILVA PIRES 008851\*\*\*\*, 0770916200138, 21795049000158; GEYSON GONCALVES PEREIRA MARKETING LTDA, 0787063900122, 31087625000166; GF COMERCIAL E DISTRIBUICAO DE MOVEIS LTDA, 0746498200143, 37136439000156; GF CONSTRUCAO E REFORMA LTDA, 07842676000149, 29590893000154; GF LANTERNAGEM E PINTURA AUTOMOTIVA LTDA, 0816612000157, 12587700000103; GF SISTEMAS CONTRA INCENDIO LTDA, 0760212100120, 15227664000142; GFA PRESTACAO DE SERVICOS DE APOIO ADMINISTRATIVO E COMERCIAL VAREJISTA DE ALIM, 0810411000142, 44667958000106; GFC COMERCIAL DE BEBIDAS LTDA, 0809784000101, 44307810000160; GFC COMERCIO LTDA, 0815459600175, 47324422000186; GFC CONSORCIOS LTDA, 0775113600190, 23918695000190; GFS DISTRIBUIDORA E MERCERIA LTDA, 0779057600162, 26569728000122; GF LOCACAO DE BENS MOVEIS LTDA EPP, 0754485100162, 12327117000163; GG SOBRAL LOCACAO DE EQUIPAMENTOS DE SOM LTDA, 0747846300150, 08229823000103; GGBM GERACAO DE ENERGIA LTDA, 0789262300148, 32310638000115; GGG COMERCIO DE ALIMENTOS LTDA, 0748977900184,

08861343000152; GGG COMERCIO DE ALIMENTOS LTDA, 0777750000174, 25309414000128; GGM BRASIL CONSTRUCOES E INCORPORACOES LTDA, 0762446700210, 16982117001715; GGOMES CONSULTORIA EM TECNOLOGIA DA INFORMACAO LTDA, 0751565300171, 10581349000118; GH TOUR AGENCIA DE TURISMO LTDA, 0734745100138, 72618291000197; GHAN PAPER PAPERIA E LIVRARIA LTDA, 0765903500131, 18987543000100; GHAZALI COMERCIO DE VEICULOS AUTOMOTORES E PECAS LTDA, 0800596000104, 38972537000196; GHD ALIMENTOS LTDA, 0776838800100, 24807092000184; GHP INFORMATICA TONER CARTUCHOS E CARIMBOS LTDA, 0779525300138, 26881290000113; GIAM FRANCO ALVES DA SILVA, 0790569500176, 33055771000135; GIAMUNDO NETO SOCIEDADE DE ADVOGADOS, 0782428600246, 22711001000187; GIANCARRA SANTOS EMPREENDIMENTOS LTDA, 0808185700140, 43399810000175; GIANFAR BSB EMPREENDIMENTO IMOBILIARIO LTDA, 0763604900182, 17681077000177; GIANTLAND ELABORACAO DE ARTEFATOS DE INFORMÁTICA LTDA, 0749208900109, 09024950000120; GIAN Y CRISTINE LOPES SOARES 705624\*\*\*\*, 0769988300119, 21272407000148; GIBSON BARBOSA DE ANDRADE-ME, 0762640600160, 17082576000148; GIBSON LUIZ VIANA PIO FERNANDES 042636\*\*\*\*, 0792410200120, 34053910000154; GIFT PRESENTES LTDA - ME, 0763284500146, 00659771000195; GIGA BYTE RESTAURANTE E LANCHONETE LTDA, 0786423200196, 30678768000180; GIGA NUTRE WHAY LTDA ME, 0773887200168, 23367181000194; GIGANTE LANTERNAGEM E SERVICOS AUTOMOTIVOS LTDA ME, 0749469700103, 72578685000169; GIGANTE COMERCIO DE ROUPAS LTDA ME, 0761972700184, 16740933000155; GIL COMERCIO DE FAREIS PARA VEICULOS LTDA, 07766367000105, 09323794000107; GIL NAVES RIBEIRO TRANSPORTES ME, 0759147200177, 14593936000188; GIL THOMAS DE SOUZA CABELEIREIROS E BEBIDAS EI, 0776992000143, 24903076000195; GILBERTO ALEXANDRE DA SILVA MIRANDA ME, 0757259500150, 13597377000111; GILBERTO BORGES, 0767595700190, 19945006000160; GILBERTO CARLOS ALVES DA MOTA ME, 0783588600129, 29119953000155; GILBERTO DA CRUZ LIMA COMERCIAL DE ALIMENTOS ME, 0758599600159, 14267052000133; GILBERTO DE AGUIAR MARTINS JUNIOR ME, 0769741100195, 11730037000191; GILBERTO GOMES LUIZ 060713\*\*\*\*, 0762728700136, 17139248000130; GILBERTO IMOVELS LTDA, 0732282700105, 00519926000198; GILBERTO JOSE MACIEL 051172\*\*\*\*, 0793219500163, 34493934000124; GILBERTO SALES RODRIGUES ME, 0761351300186, 15942962000137; GILDASIO SOUZA DE JESUS JUNIOR LTDA, 0766977700108, 19614822000190; GILDE ASSESSORIA E PARTICIPACOES LTDA, 0775951900125, 09351163000193; GILDECI ROSA DE SOUZA 034179\*\*\*\*, 0759226400195, 14630204000110; GILLYANA CAROLINE DE CARVALHO WOLTER FELIX 910271\*\*\*\*, 0783261000125, 28933311000122; GILMAR DOS SANTOS GASPARINI RESTAURANTE E LANCHONETE, 0768052800141, 20147231000130; GILMAR NUNES DA ROCHA, 0767061900171, 19661493000139; GILMARIO RIBEIRO DE ARAUJO 016549\*\*\*\*, 0755542300135, 11927954000160; GILMARIO MATIAS DE CARVALHO, 0808866500100, 34782811000102; GILSON DE OLIVEIRA 198405\*\*\*\*, 0779497800127, 26819828000160; GILSON FERNANDES DE QUEIROZ ME, 0732262300101, 26480046000149; GILSON JOSE DOS SANTOS 564 LTDA, 0784524400135, 29663550000172; GILSON NERES BRITO 701892\*\*\*\*, 0793694200179, 34749478000130; GILSON PEREIRA DA COSTA 538379\*\*\*\*, 0774869200109, 23855221000147; GILSON RIBEIRO DE ASSIS TRANSPORTE LTDA, 0777655700156, 25258137000171; GILSON S. GOMES LTDA, 0812792900191, 45933170000167; GILSON SILVA INSTALACOES ELETRICAS HIDRAULICAS LTDA, 0776383700170, 24586700000178; GILVAN ADRIANO CASSEL ME, 0758361300162, 14150871000104; GILVAN GRANDE DA SILVA ME, 0757085300118, 13516852000188; GILVAN JOSE PEREIRA - ME, 0758878000190, 14435405000167; GILVANA VIANA MARQUES 794340\*\*\*\*, 0794609100133, 35283268000162; GILVANEIDE ALVES DE MELO ME, 0773880900121, 09491023000110; GIMENES LANCHES LTDA, 0772309100153, 22525080000131; GIMINI DA SILVA COSTA LTDA, 0752672300114, 11082762000109; GINARTE MUSCULACAO E GINASTICA LTDA, 0732266400143, 0194597000102; GINO PROAUDIO GP LTDA, 0761701400168, 16549556000171; GIELASER NOROESTE LTDA, 0808923800103, 20906736000130; GIOVANI FRANCISCO ROCHA EWERS ADVOCACIA LTDA, 0774434200156, 23612808000125; GIOVANNINA ADRIANO PROMOCOES DE VENDAS E EVENTOS LTDA, 0787885000110, 31536442000180; GIOVANNA LOPES MARQUES RIBEIRO, 0783635100166, 29184556000167; GIOVANNA MAIA, 0759898300147, 15056816000104; GIOVANNA OLIVEIRA MAGNINO, 0801276400193, 39608719000145; GIOVANNA SOARES FLORES LTDA, 0782963000194, 28782297000103; GIOVANNI FERREIRA MARQUES DA SILVA, 0763614700100, 17696027000163; GIPSO SISTEMAS CONSTRUTIVOS LTDA, 0746247700137, 06135183000139; GIRAFLEX COMERCIO DE MOVEIS PARA ESCRITORIO LTDA ME, 0745490300116, 06239874000182; GIRAMAIS RESTAURANTES E PARTICIPACOES LTDA, 0762949300190, 17280236000121; GIRASSOL COMERCIO DE ROUPAS E ACESSORIOS LTDA, 0792967500121, 34360835000174; GIRASSOL COMERCIO LTDA, 0801431000157, 29563298000120; GIRASSOL COMIDA DE VERDADE LTDA, 0808189200231, 40761529000223; GIRASSOL DISTRIBUIDORA DE BEBIDAS LTDA ME, 0753303700160, 70598149000108; GIRASSOL TRANSPORTE E LOGISTICA LTDA - ME, 0765760800129, 01025394000103; GIRE VIAGENS E TURISMO LTDA, 0761977400146, 16748643000158; GIRLANE SOUZA DOMINGUES 807436\*\*\*\*, 0779902800107, 27054677000169; GIRLON BARBOSA DE SOUZA ME,

0759256100130, 06368034000110; GIRO AUTO CENTER PECAS E SERVICOS AUTOMOBILISTICOS LTDA, 0790332400131, 32926540000197; GIRO SERVICOS E REFORMAS EM IMOVEIS LTDA, 0761584400132, 16539813000194; GIROCAR COMERCIO DE CARROS LTDA, 0810189600100, 44548743000176; GISELA PERES FERREIRA COSTA 223817\*\*\*\*, 0807025600123, 20639359000110; GISELDA ARAUJO DA COSTA DE FARIAS, 0757073100186, 13504658000182; GISELE COMERCIO VAREJISTA DE ALIMENTOS LTDA, 0799943100180, 38231893000159; GISELE CRISTINA ALVES VIEIRA, 0786128000122, 30582997000104; GISELE MENDES DA SILVA ME, 0771643700114, 22176737000100; GISELE SILVEIRA DOS SANTOS, 0797780700128, 37052837000194; GISELLE GONCALVES SILVA, 0786476700185, 30809647000120; GISELLY MOURA VERAS SANTOS LTDA, 0769582900168, 14591920000136; GISELENE FERREIRA DE LIMA MAMEDES ME, 0771425500172, 21875178000156; GIUELCI DIAS DE ARAUJO, 0760950500192, 15613782000101; GIULENO CAMPOS DE ARAUJO, 0789283500170, 32319070000101; GIULIA LOURENCO SERVICOS ADMINISTRATIVOS LTDA, 0799484800110, 37974273000147; GIULIANA MOITA SALES 027209\*\*\*\*, 0796740800115, 36444562000171; GIULIANA MOTOS COMERCIO DE PECAS E SERVICOS LTDA, 0752395500157, 10973251000106; GIULIANO BIAGINI PAMPLONA SERVIÇOS DE CORRETAGEM DE SEGUROS EI, 0780036900128, 27188980000154; GIVALDO DE OLIVEIRA FREIRE, 0757213400187, 13569570000149; GIVALDO URGINO SOARES 828544\*\*\*\*, 0758319800110, 14102984000126; GIVANILDO BATISTA FREIRE PIZZARIA LTDA, 0776883700101, 24856705000173; GIZELE FERREIRA DA SILVA 000387\*\*\*\*, 0772530900140, 22620476000168; GIZELLE DECORACAO E CORTINAS LTDA-ME., 0753227800147, 11408483000184; GJ RESTAURANTE COMIDA BRASILEIRA LTDA ME, 0756848500113, 13359893000108; GJF - DISTRIBUIDORA DE JORNAIS E REVISTAS LTDA, 0765779000136, 18928343000186; GKF COMERCIO DE ALIMENTOS LTDA, 0768126200118, 20200295000157; GL EVENTOS LTDA, 0788977500193, 32146394000187; GL SERVICOS GERAIS LTDA, 0768144500160, 19086893000168; GL SOLUTION TECH LTDA, 0808087400142, 43346119000123; GLACIATTO SORVETES, 0797878100120, 27072840000116; GLADSON ALVES DE ARAUJO LTDA, 0771013600196, 21895220000109; GLADSTONE SANTOS ROCHA, 0757611300140, 13779536000107; GLAISER BLANK SILVA ME, 0754483500198, 12327910000162; GLAM OPTICA LTDA-ME, 0750268700126, 09512578000100; GLAMOUR COMERCIO DE JOIAS, SEMJOIAS E ARTIGOS PARA FESTAS LTDA, 0783068100148, 28866858000152; GLAMOUR OTICA LTDA, 0764648900127, 18321972000143; GLAUBERA ASSEM DANIEL REIS ME, 0758624700158, 14295855000100; GLAUBERSON SOUSA DE OLIVEIRA ME, 0779430100107, 12856861000155; GLAUBIA CRISTINE JOCOSKI SANTOS 020856\*\*\*\*, 0773578200198, 23177064000168; GLAUCE BRELAZ CASTRO 561230\*\*\*\*, 0792734300111, 34229139000123; GLAUCIA DOS REIS PINHEIRO LTDA, 0764044000198, 17930328000100; GLAUCIA FERNANDA MACEDO DE OLIVEIRA LTDA, 0794691600174, 35208764000151; GLAUCIA FERNANDES DE OLIVEIRA LTDA, 0768191700111, 20282670000155; GLAUCIA LILIA SANTOS OLIVEIRA CONFECOES E VARIEDADES LTDA, 0769838200151, 21198506000127; GLAUCIA SILVA DOS SANTOS 723313\*\*\*\*, 0780107100153, 27198198000116; GLAUCIENE GOMES DE ARAUJO SILVA 735002\*\*\*\*, 0758978800156, 14473257000175; GLAUCIMARA COSTA MACIEL 140757\*\*\*\*, 0800762300133, 39294288000190; GLAUCIO BENTO TELECOMUNICACOES LTDA, 0756898500109, 13359403000173; GLAUCIO DE LIMA NAVA ME, 0764848300158, 18434888000136; GLAWBER DAVID ALVES BONFIM 092434\*\*\*\*, 0773596700148, 23182762000151; GLAYDSON MONTEIRO PEDROSA ME, 0740122900107, 03367879000100; GLEICIANE DE MOURA 709675\*\*\*\*, 0778658200136, 26349745000154; GLEIDSON CARDOZO GOMES-ME, 0750324600179, 09535350000127; GLEIDSON PEREIRA DA SILVA ME, 0745391700159, 06190175000195; GLEIDSON PERES MOURA, 0768206400180, 20308671000121; GLEISON DE SOUZA CAVALCANTE 004796\*\*\*\*, 0784941500131, 29885116000137; GLENIO OLIVEIRA TEIXEIRA ME, 0760685500142, 15500193000117; GLESSINON REBOUCAS DE SOUZA ME, 0765250000112, 18598935000187; GLETTE APARECIDA MACHADO ME, 0758811100100, 14395968000179; GLEYCE ALVES LOPES - ME, 0771606200138, 22159277000102; GLEYSON TEIXEIRA LEMOS 527565\*\*\*\*, 0781248400151, 27821476000140; GLEYTON CAR CENTRO AUTOMOTIVO LTDA ME, 0756302700170, 13040200000110; GLIP ENERGY S/A, 0774515400163, 23756282000157; GLJ COMERCIO DE BRINQUEDOS LTDA-ME, 0750283900181, 09520373000168; GLM CONFECOES E CALCADOS LTDA, 0771983000160, 22345063000112; GLOBAL ASSESSORIA E SOLUCOES EM SEGUROS LTDA, 0789283600124, 11364611000135; GLOBAL ASSISTENCIA TECNICA EM INFORMATICA LTDA, 0775883700197, 24279398000105; GLOBAL CARTUCHOS LTDA- ME, 0743743800190, 05254571000176; GLOBAL COMERCIO VAREJISTA DE MAQUINAS E EQUIPAMENTOS LTDA EPP, 0770430300153, 21528798000119; GLOBAL COMUNICACAO INTEGRADA LTDA, 0738890600165, 02727517000102; GLOBAL CONSIG LTDA, 0782345000144, 28424199000102; GLOBAL CONSTRUCOES LTDA, 078580000165, 30391503000104; GLOBAL CONSTRUTORA E INCORPORADORA LTDA ME, 0789019900151, 97551045000196; GLOBAL CURSOS DE LINGUAS E TRADUCOES LTDA, 0778916000177, 26493917000169; GLOBAL ELETRONICOS E ACESSORIOS DE TELEFONIA E COMUNICACAO LTDA, 0817176900123, 48278350000140; GLOBAL ENDURANCE MESOCICLO ESPORTES LTDA, 0761317400165, 15827185000180;

GLOBAL FERRAGENS LTDA ME, 0770316000162, 21478893000155; GLOBAL PRIME SERVIÇOS DE TECNOLOGIA LTDA, 0779671900195, 26936416000100; GLOBAL RECEBIVEIS LTDA, 0752733900175, 11149832000190; GLOBAL RESERVE TECNOLOGIA EM FINANÇAS CONSULTORIA E ASSESSORIA LTDA, 0797698700101, 37008727000125; GLOBAL SOLUCOES EM SERVICOS ADMINISTRATIVOS LTDA, 0776641500100, 24744123000103; GLOBAL TECH MIDIA E PUBLICIDADE LTDA, 0749663500181, 09244353000101; GLOBAL TECHNOLOGY DISTRIBUIDORA IMPORTACAO E EXPORTACAO LTDA, 0770585300190, 21596779000120; GLOBAL TURISMO IMPORTACAO EXPORTACAO E COMERCIO LTDA, 0770316400187, 21478840000134; GLOBAL VEICULOS E COMERCIO LTDA, 0812366600197, 45720650000140; GLOBALNET INFORMATICA E CONSULTORIA LTDA, 0764024600149, 02354020000196; GLOBALTEC NETWORKS LTDA ME, 0777431400183, 12669670000184; GLOBALTEC OPERACOES FINANCEIRAS, TECNOLOGIA E SUSTENTABILIDADE NO BRASIL LTDA, 0789390100184, 32385706000105; GLOBALTHINGS TECNOLOGIA LTDA, 0803653900100, 13184153000188; GLOBATEC ADAPTAÇÕES DE VEICULOS LTDA, 0787962300365, 24839737000241; GLOBEX GESTAO OUTSOURCING LTDA, 0797250400119, 16624482000190; GLOBO CENTRO AUTOMOTIVO LTDA - ME, 0764646800184, 06121930000180; GLOBO GAMA COMÉRCIO E TRANSPORTE DE METAIS LTDA, 0780160900193, 21053540000103; GLOBO TRANSPORTE DE CARGAS LTDA, 0746471400168, 07282432000181; GLOBOCHAT DESENVOLVIMENTO DE PROGRAMAS DE COMPUTADOR LTDA, 0796288600184, 36243661000195; GLR CONSULTORIA EM SISTEMAS LTDA, 0806041300130, 62450028000188; GLS COMERCIAL DE ALIMENTOS LTDA, 0801252700103, 35737632000117; GLUE BUSINESS DESIGN LTDA ME, 0770092100142, 04894731000189; GM CAR SERVICOS AUTOMOTIVOS LTDA, 0770385400190, 21519176000124; GM COMERCIO DE COLCHOES LTDA, 0795160700150, 35608497000100; GM COMERCIO DE MATERIAIS DE CONSTRUCAO LTDA, 0782532200135, 28557253000180; "GM COSTA TRANSPORTES LTDA "" EM RECUPERAÇÃO JUDICIAL"", 0752050000206, 23654551001650; GM LANTERNAGEM E PINTURA LTDA, 0777474400169, 25157930000184; GM MG SOLUTIONS LTDA, 0816221800171, 47768109000137; GMI - PARTICIPACOES SOCIETARIAS E INVESTIMENTOS LTDA, 0756176700153, 12967434000144; GMA GESTAO DE PARTICIPACOES SOCIETARIAS LTDA, 0799802200110, 20438973000114; GMAIA DESING PINTURA VIP REFORMAS LTDA, 0746908500117, 07529731000178; GMAIS COMERCIAL DE ALIMENTOS LTDA, 0812395500103, 45734372000180; GMB SERVICOS LTDA, 0782068900162, 28319106000171; GMD CENTRO AUTOMOTIVO LTDA, 0781545400105, 27999105000152; GMI363 CONSULTORIA & ASSESSORIA EMPRESARIAL LTDA, 0772055200127, 22386167000175; GML7 REPRESENTACAO E LOGISTICA LTDA, 0808447400106, 43544045000130; GMN APOIO ADMINISTRATIVO LTDA, 0740736400110, 03660322000155; GMN SOLUCOES E INOVACOES LTDA, 0782032300157, 28313015000129; GMS INFRA-ESTRUTURA E SERVICOS WEB LTDA, 0765025800115, 18496131000177; GMT COMERCIO DE CEREAIS LTDA, 0776121300190, 23738791000157; GMZ CONFECOES LTDA., 0756911500464, 04665096001806; GMZ MODAS LTDA, 0756911500200, 04665096001300; GN BRINQUEDOS E NOVIDADES LTDA, 0780444800126, 27388492000190; GN CONSTRUCOES E REFORMAS LTDA ME, 0783803400184, 29197952000129; GN MARKETING E COMERCIO LTDA, 0783996300110, 29423477000161; GN TINTAS RIACHO COMERCIAL DE TINTAS LTDA, 0798874200143, 37536719000151; GN TRANSPORTE LTDA, 0771171700108, 21968355000149; GNP CONSTRUCOES LTDA, 0757060400178, 13490235000150; GNV EQUIPAMENTOS LTDA EPP, 0748186100115, 08449079000144; GO AGRO COMERCIO E LOGISTICA LTDA, 0804458600206, 41099286000272; GO COMERCIO DE OCULOS E ACESSORIOS LTDA EPP, 0767094000129, 19678008000130; GOA INDUSTRIA E COMERCIO DE COMPONENTES ELETRONICOS LTDA, 0763369700131, 17565877000122; GOAL SOLUCOES FINANCEIRAS LTDA, 0809810300154, 44323513000109; GOCASH MEIOS DE PAGAMENTO LTDA, 0799239800102, 37789038000103; GODOFREDO PACHECO NEVES JUNIOR 318950\*\*\*\*, 0801724300103, 39843647000110; GODOY ASSESSORIA E EVENTOS CULTURAIIS LTDA, 0793413400195, 34596427000116; GODOY E GODOY ADVOGADOS ASSOCIADOS, 0746242900111, 07104620000110; GOIANO MOVEIS E DECORAÇÕES LTDA ME, 0747711700371, 07351492000382; GOIANO INFORMATICA E PAPELARIA LTDA, 0790780700104, 13243932000107; GOIANORTE GESTAO PATRIMONIAL DE BENS E DIREITOS LTDA, 0801487100165, 39694608000107; GOIANOS MEIOS DE PAGAMENTOS LTDA, 0778464800162, 17213586000175; GOIAS ATACADO DISTRIBUIDOR DE LAMPADAS E MATERIAIS ELETRICOS LTDA, 0778330200110, 26160982000172; GOIAS PISO LTDA ME, 0754033100180, 09305791000132; GOIAZ GEMAS SOUVENIR LTDA ME, 0746660300187, 07386372000147; GOIS COMERCIO DE ALIMENTOS LTDA, 0787053200101, 31070163000174; GOIS MATERIAIS MEDICO HOSPITALARES E APOIO ADMINISTRATIVO LTDA, 0796880300115, 36543513000196; GOLD - INVESTIMENTOS NEGOCIOS E PARTICIPACOES LTDA, 0757754200106, 04469736000164; GOLD BEER DISTRIBUIDORA E CONVENIENCIA LTDA, 0810144600135, 44525727000168; GOLD CEL COMERCIO DE ELETRONICOS LTDA, 0764879200155, 18401116000106; GOLD COMERCIO DE PRODUTOS ELETROELETRONICOS, INSTALACAO E SERVICOS PARA EVENTOS, 0783838600120, 29304438000145; GOLD COMÉRCIO E SERVIÇO EM TELECOMUNICAÇÕES LTDA, 0780089200244, 27218683000295; GOLD



COMERCIO REPRESENTACAO IMPORTACAO E EXPORTACAO DE PRODUTOS ELETRONICOS LTDA, 0798669300131, 37529002000182; GOLD CONTABILIDADE & ASSESSORIA LTDA, 0785352100153, 30157823000196; GOLD CREDITO SOLUCOES FINANCEIRAS LTDA, 0804466400164, 41367201000109; GOLD GENTLEMAN AGENCIA DE VIAGENS E TURISMO LTDA, 0766079000166, 19097726000112; GOLD MATERIAIS DE CONSTRUÇÃO E REFORMAS EM GERAL LTDA ME, 0759172100105, 14608401000133; GOLD PURP FRANQUIA E ALIMENTOS LTDA, 0765587300190, 18750052000140; GOLD SERVICOS DE MONITORAMENTO E LIMPEZA LTDA, 0766235100142, 05020143000189; GOLD TECHNOLOGY CONSULTORIA LTDA., 0802525600172, 40264184000111; GOLDDIE CASIMIRO DUTRA 01691969176 - ME, 0781184900167, 27745373000148; GOLDEN BREAD FRANCHISING 150DF LTDA, 0775637900142, 24175318000171; GOLDEN CARE CORRETORA E CONSULTORIA DE SEGUROS LTDA, 0758491000134, 08156813000187; GOLDEN COMERCIO E INDUSTRIA DE PRODUTOS ALIMENTICIOS LTDA, 0806307400107, 42363605000197; GOLDEN COMERCIO VAREJISTA DE SUVENIRES, BIJUTERIAS E ARTESANATOS LTDA, 0742299800199, 04476631000132; GOLDEN FITNESS ACADEMIA LTDA ME, 0764983600164, 18458691000137; GOLDEN FUTURE CONSTRUTORA LTDA, 0799710800162, 38100765000176; GOLDEN GATE - HOLDING, PARTICIPACOES E SERVICOS LTDA, 078141500130, 27904865000139; GOLDEN HAWK CONSULTORIA EMPRESARIAL LTDA, 0802116000144, 24566124000105; GOLDEN INK COMERCIO E SERVICOS DE TATUAGEM LTDA, 0787292200161, 31125468000136; GOLDEN LOCADORA TURISMO E EVENTOS LTDA, 0778176800108, 26093462000194; GOLDEN TREE INVESTIMENTOS & HOLDING LTDA., 0799656000116, 15143445000106; GOLDENWELL - COMERCIO DE PECAS PARA VEICULOS LTDA, 0774359000116, 13185788000108; GOLDSTONE, COMERCIO, EXPORTACAO E IMPORTACAO DE PEDRAS LTDA, 0785284000179, 29864564000154; GOMES & FRANCO MOVEIS ARTEFATOS DE MADEIRA E PRODUTOS NATURAIS LTDA ME, 0748310400103, 08361531000111; GOMES & ARAUJO ASSISTENCIA TECNICA E COMERCIO DE EQUIPAMENTO DE TELECOMUNICACOE, 0802304600102, 40152814000166; GOMES & LEAL ACESSORIOS PARA AUTOS LTDA ME, 0752369300111, 03097374000165; GOMES & OLIVEIRA PIZZARIA MASSAS RESTAURANTE E LANCHONETE LTDA, 0798871700188, 37636804000191; GOMES & SILVA MATERIAS PARA CONSTRUCAO LTDA, 0757930900187, 97528176000152; GOMES COMERCIO DE BEBIDAS LTDA, 0776193300138, 24426476000157; GOMES DA SILVA ASSESSORIA IMOBILIARIA LTDA, 0788911000125, 09259442000121; GOMES DE MATOS & FERNANDES SA LTDA, 0731839400114, 33462094000170; GOMES DE SOUZA BUFFET LTDA-ME, 07675333000230, 05436347000286; GOMES E COSTA SERVICOS DE ALIMENTACAO LTDA, 0794415600106, 35162334000146; GOMES E DIAS COMERCIO DE HORTIFRUTI LTDA, 0787410300195, 31288473000160; GOMES E LOYOLA ADVOGADOS ASSOCIADOS, 0788364600100, 31805503000168; GOMES E SOARES REFORMAS E CONSTRUÇÕES LTDA - ME, 0761956600138, 16723947000160; GOMES LOCACAO DE EQUIPAMENTOS LTDA, 0775746800106, 24249208000107; GOMES TURISMO LTDA, 0771702700154, 22309404000102; GONÇALO ALVES DE LIMA ME, 0747973000199, 01020122000102; GONCALO RIBEIRO COMERCIO DE COLCHOES LTDA, 0782686200127, 28655879000129; GONCALVES & CARVALHO CORRETORA DE SEGUROS LTDA, 0766973400150, 19607678000165; GONCALVES & CIA LTDA, 0744937600101, 05926864000152; GONCALVES & DUARTE RESTAURANTE LTDA, 0750442800194, 09591167000149; GONCALVES & GUIMARAES LTDA, 0744857700100, 72648892000142; GONCALVES & NASCIMENTO ADVOGADOS ASSOCIADOS, 0801463200160, 39668064000109; GONCALVES CONTABILIDADE LTDA, 0785802800193, 30421801000191; GONCALVES E SANTOS COPIADORA LTDA, 0793446900103, 34614791000161; GONÇALVES GOMES ADMINISTRAÇÃO E SERVIÇOS LTDA, 0743014100230, 04859325000266; GONCALVES GOMES ADMINISTRACAO E SERVICOS LTDA ME, 0743014100159, 04859325000185; GONTIJO & DEL FIACO CORRETORA DE SEGUROS LTDA, 0771516600161, 22160496000101; GONTIJO ATACADO E VAREJO DE HORTIFRUTIGRANJEIROS LTDA, 0748835500100, 08878729000177; GONTIJO CONSULTORIA E GESTAO FINANCEIRA LTDA, 0787063100193, 10511059000106; GONTIJO SERVICOS E TREINAMENTOS EMPRESARIAL LTDA ME, 0765148200124, 18556323000121; GONZAGA & ALVES COMERCIO DE BEBIDAS LTDA, 0800858800170, 39358166000110; GONZAGA TRANSPORTE DE CARGAS E DISTRIBUIDORA DE BEBIDAS LTDA ME, 0780535700108, 02016089000100; GOODFELLAS TREINAMENTO E CONSULTORIA LTDA, 0809948800121, 44408998000133; GOPLANET ENERGIA LTDA, 0778642200123, 26345798000105; GORDITUSS DISTRIBUIDORA DE BEBIDAS, TABACARIA E CONVENIENCIA LTDA, 0792165000143, 33915111000187; GORDUXOS PIZZARIA E RESTAURANTE LTDA EPP, 0783853100109, 29332141000193; GOS PARTICIPACOES LTDA, 0770672600108, 21685196000175; GOSTAR COMERCIO DE ALIMENTOS LTDA, 0765988700165, 18841063000136; GOURMET'S BRASIL RESTAURANTE LTDA EPP, 0750328100189, 09532019000153; GP CARTUCHOS COMERCIO E SERVIÇOS DE INFORMÁTICA LTDA ME, 0764709400188, 18291321000158; GP COMERCIO DE ALIMENTOS LTDA, 0764256700150, 18092084000104; GP EMPREITEIRA LTDA, 0757914100155, 13939595000197; GP KARNES LTDA, 0778632000180, 26334087000127; GP PINHEIROS LTDA, 0784753000135, 29856815000159; GPB-COMERCIO DE ALIMENTOS LTDA. ME, 0756760000123, 13317256000179; GPD - COMERCIO DE JOIAS E SERVICOS LTDA, 0765074700102, 18532212000185;

GPOROLI ALIMENTACAO 120DF LTDA, 0777446800166, 25136533000126; GPR DISTRIBUIDORA DE MATERIAIS DE LIMPEZA E DESCARTAVEIS LTDA, 0764327400154, 18127843000119; GPS COMERCIO DE CEREAIS LTDA, 0777148600169, 24948822000167; GPS COMERCIO DE MADEIRAS E COMPENSADOS LTDA, 0761370000141, 16365979000131; GPS PARTICIPACOES CONSULTORIA E INVESTIMENTOS LTDA, 0810308400117, 44614466000152; GPS SERVICOS DE CONSTRUCOES E REFORMAS LTDA, 0773879200111, 23361221000190; GR COMERCIAL DE ALIMENTOS LTDA ME, 0780925600124, 27644364000160; GR COMERCIO DE ALIMENTOS LTDA, 0781006100105, 27702191000190; GR CONSTRUCOES E LOCAÇÕES DE EQUIPAMENTOS LTDA, 0808208000131, 43411524000188; GR CONSTRUTORA LTDA ME, 0773897300157, 23376721000104; GR CURSOS DE INFORMATICA E CURSOS DE INGLES LTDA, 07462644000103, 07119544000116; GR INDUSTRIA E COMERCIO LTDA, 0770068200167, 21313799000146; GR MASSAGEM ESTETICA LTDA, 0749263200105, 09057315000140; GR NAVA E SERVIÇOS LTDA, 0778880300192, 26482789000158; GR REFRIGERAÇÃO LTDA ME, 0772651100153, 22728818000168; GR2 ENGENHARIA PROJETOS E CONSTRUÇÕES LTDA, 0767837500139, 37993938000160; GR2 SERVIÇOS DE INFORMAÇÕES CADASTRAIS LTDA - EPP, 0764240600194, 18073439000100; GRAAL COMERCIO DE PAES LTDA, 0773436600145, 23130647000133; GRAALBRASIL CONSULTORIA E TREINAMENTO LTDA, 0748333600125, 08520086000195; GRACE DA COSTA - COMERCIO VAREJISTA DE CONFEÇÕES RAY JEANS - ME, 0764764900146, 18375161000125; GRACIANE APARECIDA DA SILVA 010458\*\*\*\*, 0756429200110, 12426421000168; GRACILENE BATISTA GLORIA 857756\*\*\*\*, 075998000100, 15080610000110; GRACIMAR VIEIRA COSTA, 0745530400183, 06257309000148; GRADS ENGENHARIA LTDA, 0760412400144, 15316095000124; GRAFICA ALTERNATIVA E TRANSPORTE LTDA, 0786448900175, 01607746000120; GRAFICA CIMYK LTDA, 0736835600136, 01659049000113; GRAFICA DIRECT PRINT LTDA, 0768183400104, 20280379000148; GRÁFICA E EDITORA ALVARO LTDA ME, 0772013800118, 22376085000140; GRAFICA E EDITORA BERNARDI LTDA, 0755953700145, 12879983000167; GRAFICA E EDITORA BRASILIA LTDA, 0809755600163, 43182417000125; GRAFICA E EDITORA GARCIA LTDA, 0811453600120, 45213541000136; GRAFICA E EDITORA IRMAOS NEIVA LTDA, 0749947800139, 09382980000109; GRAFICA E EDITORA SAO DOMINGOS LTDA ME, 0746267600154, 06788101000155; GRAFICA E ENCADERNADORA BRASILIENSE LTDA ME, 0754408600180, 12271051000137; GRAFICA IMPRESSO LTDA, 0766212500152, 10289925000158; GRAFICA LP LTDA, 0762547000124, 17006533000183; GRAFICA NO SUDOESTE COMERCIO & SERVICO LTDA, 0779359500187, 26757829000127; GRAFICA PERSPECTIVA LTDA, 0757254100102, 13592556000166; GRAFICA SANTOS E TEMOTE LTDA, 0769923400127, 21239812000164; GRAL ENSINO DE IDIOMAS LTDA, 0794012800255, 34928595000242; GRAMADO COMERCIO DE CONFECÇÕES LTDA, 0806677900104, 42560388000125; GRAMMS MARTIN REPRESENTACOES COMERCIAIS LTDA, 0787189400129, 31161372000123; GRAN BUFFET LTDA ME, 0745306500145, 06139796000144; GRAN FILTE ATACADO E VAREJO LTDA, 0809443400142, 44115808000190; GRAN FINOS HAMBURGUERIA LTDA, 0784713500161, 29799387000170; GRAN ROLL EMBALAGENS LTDA, 078796900128, 30354527000185; GRAN VIC GAMA EMPREENDIMENTOS IMOBILIARIOS SPE LTDA, 0804903300277, 33915747000200; GRAND DIAMOND GESTAO DE NEGOCIOS IMOBILIARIOS LTDA, 0812412600158, 45745407000186; GRAND EMERALDA EMPREENDIMENTOS LTDA, 0812654100173, 45866694000182; GRANDE REI PIZZA LTDA, 0809345100144, 34059989000120; GRANDE VALE MATERIAIS PARA CONSTRUCAO LTDA, 0786746600102, 04563530000107; GRANDE VITORIA LTDA ME, 0739100200141, 32908600000149; GRANDI COMERCIO DE ALIMENTOS LTDA, 0818625000165, 48992437000185; GRANL SERVICOS LTDA, 0768276200121, 20390557000193; GRANFORTE CONSTRUÇÕES E REVESTIMENTOS LTDA ME, 0763353900136, 17540424000141; GRANGEIRO PRODUTOS ALIMENTICIOS LTDA, 0745647100104, 06307429000102; GRANIMAR MARMORARIA LTDA, 0769839500167, 21191461000169; GRANMIX MARMORARIA LTDA EPP, 0749613400140, 09218860000170; GRANNOBRE MARMORARIA LTDA, 0780742900170, 27512968000153; GRANRIO SERRALHERIA E CONSTRUTORA LTDA, 0782020900154, 28313031000111; GRANROO CONSTRUTORA E INCORPORADORA LTDA, 0809735700146, 00920012000134; GRANT SERVICOS DE CONSULTORIA TECNICA LTDA, 0788635800134, 00505717000195; GRANUM BUSINESS - EMPREENDIMENTOS E AGRONEGOCIOS LTDA, 0751201900113, 10432564000157; GRAO DE AREIA CONSTRUTORA LTDA, 0762453700130, 17004148000105; GRAO DE OURO COMERCIO DE ALIMENTOS LTDA, 0809719000178, 44272617000131; GRASIELA PIMENTEL GOMES, 0789418800169, 32395948000180; GRASSO & GRASSO LTDA, 0781257200135, 02705341000198; GRATIA PLENA ALIMENTOS LTDA, 0775944900123, 24356134000108; GRAVATARIA FOR MAN - MODA & ACESSÓRIOS 193DF LTDA - ME, 0782560600177, 28581689000104; GRAVATARIA FOR MAN - MODA & ESTILO LTDA, 0776027200188, 24377287000131; GRAVATARIA FOR MAN - VESTUÁRIOS & ACESSÓRIOS 193DF LTDA - ME, 0781783200103, 28141980000161; GRAZIELA GUEDES DE SOUZA - GUEDES TERCEIRIZACAO, 0787058400141, 31075391000137; GRB HEALTHCARE REPRESENTACAO COMERCIAL LTDA, 0786488100188, 30834653000137; GRC CONSULTING EM TECNOLOGIA - LTDA, 0786208500156, 30615312000170; GRC MATERIAIS E TRANSPORTES LTDA,



0753886800183, 11884589000154; GRDA TTREINAMENTOS E INTERMEDIACAO DE NEGOCIOS LTDA, 0773006400116, 11456854000101; GRECCO LOUNGE BRASIL LTDA, 0808809300105, 43750344000120; GREEN SOCCER CONSULTORIA ESPORTIVA LTDA, 0792517600192, 04982784000151; GREEN COMERCIAL E SERVICOS LTDA, 0784405000168, 29466820000155; GREEN HOPE COSMETICOS E ALIMENTOS LTDA, 0782586600115, 28591231000136; GREEN HOUSE CONSTRUTORA E INCORPORADORA LTDA, 0813925800190, 46531883000167; GREEN IT INFORMATICA LTDA, 0753544800163, 05903436000104; GREEN PARK PANIFICADORA E RESTAURANTE LTDA, 0772640600141, 22724209000130; GREEN PARK, PADARIA, CONFEITARIA E RESTAURANTE LTDA, 0781245600125, 27830721000185; GREEN STONE CONSULTORIA EM GESTAO EMPRESARIAL LTDA, 0790049600117, 32782945000107; GREEN WAY GESTAO EMPRESARIAL LTDA, 0768156700100, 20237295000121; GREENANT DO BRASIL SISTEMAS DE INFORMACAO LTDA, 0803319100290, 21855107000272; GREENFIELD ASSESSORIA E MARKETIG EMPRESARIAL LTDA, 0786323900145, 11060251000188; GREENTECH AMBIENTE PLANEJADO LTDA, 0787180100157, 31131947000165; GREGORY DESENVOLVIMENTO DE SOFTWARES LTDA, 0745599700178, 04889290000127; GREGORY PIZZA GOURMET LTDA ME, 0759717400136, 14950172000130; GREICY ENNE EDUARDO RIBEIRO Empresário (Individual), 0783046900117, 28859272000160; GREMA PRODUCOES E EVENTOS LTDA, 0754202100182, 12099886000151; GRF COMERCIAL LTDA, 0776208100150, 24496761000144; GRID PNEUS E SERVICOS AUTOMOTIVOS LTDA, 0731267800350, 26466219000417; GRID PNEUS E SERVICOS AUTOMOTIVOS LTDA, 0731267800511, 26466219000921; GRIF FABRICACAO DE MOVEIS PLANEJADOS LTDA, 0794202500120, 35036646000103; GRIFFE Z CALCADOS LTDA ME, 0764416100210, 18183908000224; GRIFFO PRODUÇÕES LTDA - EPP, 0749957600167, 09382964000116; GRIFO ARQUITETURA LTDA EPP, 0780651600254, 08744868000108; GRIFO ARTIGOS COMERCIO DE RELOJOARIA LTDA, 0799739900106, 38116941000168; GRILL DISTRIBUIDORA DE MERCADORIAS P/ ACOUGUES LTDA, 0816681600192, 21854497000185; GRILL HOUSE COMERCIO DE ALIMENTOS LTDA, 0776760700170, 24786296000186; GRIN MOBILIDADE LTDA., 0794341400281, 300992970001127; GRINGO COMERCIO DE SOM E ACESSORIOS LTDA, 0789766800136, 32622155000156; GRINGO PET LTDA, 0777535400198, 25178813000105; GRITO DA TERRA COOPERATIVA DE TRABALHO CGT, 0789430000134, 32409142000101; GRK COMERCIO DE MATERIAIS DE CONSTRUCAO LTDA ME, 0749033500379, 08960497000363; GRMF COMERCIO DE SUPLEMENTOS E PRODUTOS ALIMENTARES LTDA, 0808120200127, 43364547000189; GROOVE GRAFICA E INFORMATICA LTDA, 0768266600100, 20384747000106; GROSS POWER LTDA, 0767941000155, 20095743000108; GRS COMERCIO DE ALIMENTOS LTDA, 0795028900155, 35336823000177; GRUA ESCOLA DE FOTOGRAFIA E ESTUDIO LTDA, 0805042700185, 10550938000139; GRUPO 4 IRMAOS COMERCIO DE ALIMENTOS LTDA, 0784923300142, 29923308000190; GRUPO 7 POTENCIA LTDA, 0749471300168, 09161492000171; GRUPO CEDRO, COMERCIO DE LIVROS, ARTIGOS RELIGIOSOS, MODA ADULTO E INFANTIL, AC, 0787218600160, 31169963000147; GRUPO DOURADO PARTICIPACOES LTDA, 0809252900159, 44013386000141; GRUPO INSIGHT SERVICOS ELETRONICOS LTDA, 0798488400169, 37427790000104; GRUPO INTERNACIONAL DE EDUCACAO JUSCELINO KUBITSCHKE LTDA, 0807856500222, 07632276000727; GRUPO LOPZ PRODUTOS E COMERCIO DIGITAL LTDA, 0811507000125, 45240582000111; GRUPO MAAGN LTDA, 0799760500189, 38130060000100; GRUPO MIX PLAY SOLUÇÕES EM NEGOCIOS EMPRESARIAIS LTDA ME, 0756981300162, 13440133000120; GRUPO PIMENTEL COSTA PARTICIPACOES, EMPREENDIMENTOS E TECNOLOGIA S/A, 0794186300169, 14362805000270; GRUPO RANGEL DE CEREAIS E ALIMENTOS LTDA, 0827778400193, 53858110000155; GRUPO RAYMONDI LTDA, 0817190300103, 48285261000121; GRUPO RECUPERA REPRESENTACOES E CONSULTORIAS EMPRESARIAIS E FINANCAS LTDA, 0779969600134, 27144053000132; GRUPO SEJA COMERCIO DE ALIMENTOS LTDA, 08033738000210, 38948742000205; GRUPO SEJA COMERCIO DE ALIMENTOS LTDA, 08033738000300, 38948742000388; GRUPO SEJA COMERCIO DE ALIMENTOS LTDA, 0803373800482, 38948742000469; GRUPO SEJA COMERCIO DE ALIMENTOS LTDA, 0804074800110, 38948742000116; GRUPO SEJA COMERCIO DE ALIMENTOS LTDA, 0804074800209, 38948742000540; GRUPO SEJA COMERCIO DE ALIMENTOS LTDA, 0804074800381, 38948742000620; GRUPO SEJA COMERCIO DE ALIMENTOS LTDA, 0804074800462, 38948742000701; GRUPO SEJA COMERCIO DE ALIMENTOS LTDA, 0804074800543, 38948742000892; GRUPO SEJA COMERCIO DE ALIMENTOS LTDA, 0804074800624, 38948742000973; GRUPO SEJA COMERCIO DE ALIMENTOS LTDA, 0804074800705, 38948742001007; GRUPO SEJA COMERCIO DE ALIMENTOS LTDA, 0804074800896, 38948742001198; GRUPO SEJA COMERCIO DE ALIMENTOS LTDA, 0804074801000, 38948742001350; GRUPO SEJA COMERCIO DE ALIMENTOS LTDA, 0804074801191, 38948742001430; GRUPO SEJA COMERCIO DE ALIMENTOS LTDA, 0804074801272, 38948742001511; GRUPO SEJA COMERCIO DE ALIMENTOS LTDA, 0804074801353, 38948742001600; GRUPO TURN PRESTACAO DE SERVICOS LTDA, 0805246300100, 41791695000154; GRW SERVICOS DE CABELEIREIROS LTDA, 0784020900193, 29370302000133; GS CONSULTORIA E

PROCEDIMENTO DE SAUDE LIMITADA, 0792669400188, 34194426000145; GS LEAO CONSULTORIA EMPRESARIAL LTDA, 0809108000120, 43926429000117; GS PREMIUM COMERCIO DE CALCADOS LTDA, 0789471200138, 32436171000154; GS PRUDENTE COMERCIO DE HORTIFRUTIGRANJEIROS E TRANSPORTE LTDA, 0778477300163, 26255709000121; GS SERVICOS DE PODOLOGIA LTDA, 0752439700156, 11008789000143; GS UTILIDADES E PROMOCAO DE VENDAS LTDA, 0778125300108, 26020976000110; GSA CONSTRUCOES E ADMINISTRACAO DE BENS PROPRIOS LTDA, 0816318100107, 47818001000101; GSA IMOVEIS LTDA, 0773619800178, 04631134000161; GSC SOLUÇÃO EM CREDITOS FINANCEIROS LTDA, 0758627200113, 02614113000102; GSM COMERCIO DE ALIMENTOS LTDA, 0800609500113, 39145786000170; GSMA BRASIL TELECOMUNICAÇÕES LTDA., 0777325400280, 17547434000290; GSMJ COMERCIO ALIMENTICIO LTDA, 0808066600134, 43336755000174; GSO CONSULTORIO MEDICO LTDA, 0751638100118, 10631036000127; GSS COMERCIO DE UTILIDADES DO LAR LTDA, 0771436900177, 22108273000197; GSS IMPERIO DA MODA LTDA, 0768017700179, 20138751000186; GSS ORGANIZACAO DE BUFFET LTDA, 0758052800160, 13968181000196; GSUL TELECOMUNICACOES LTDA, 0781429200170, 27857429000156; GSWAT LIBERTY ADMINISTRACAO E SEGURANCA 480DF LTDA, 0775416500150, 24084458000134; GSX COMERCIAL DE ALIMENTOS LTDA, 0799387500166, 37919733000134; GT COMERCIO E INDUSTRIA DE MADEIRAS LTDA, 0776832400119, 24805920000145; GT CONSULTORIA E ADMINISTRACAO DE OBRAS 491DF LTDA, 0782990700142, 28804530000101; GT SERVICOS AUTOMOTIVOS LTDA EPP, 077839400155, 25360828000181; GT SPORTES - ARTIGOS ESPORTIVOS LTDA ME, 0757918700165, 13940905000193; GT4 MOTOR SPORT SERVICOS AUTOMOTIVOS LTDA, 078171800141, 31172822000183; GTAC CURSOS E CONCURSOS LTDA ME, 0779594300141, 15755120000176; GTC CEILANDIA CURSOS PREPARATORIOS LTDA, 0778067500120, 26009226000147; GTEC SERVICE & EVENTS LTDA, 0757180400175, 04591866000175; GTM PREV. - CONSULTORIA E ASSESSORIA TRIBUTARIA E PREVIDENCIARIA LTDA, 0756973500123, 13437159000110; GTOP ENGENHARIA E TOPOGRAFIA LTDA, 0760447300120, 15353273000197; GTS COMERCIO DE FERRAMENTAS LTDA, 0802063200179, 40031180000193; GTS LOCACAO DE VEICULOS LTDA, 0749763700115, 09295109000178; GTS SOBRADINHO CURSOS E CONCURSOS LTDA, 0770073200170, 21293714000105; GUAIMIM SOLUCOES EM ELETRICIDADE LTDA, 0773269600132, 23049350000148; GUALBERTO GINECOLOGIA E OBSTETRICIA LTDA, 0770504100144, 17695352000101; GUARA COMERCIO DE PRODUTOS HIDRAULICOS LTDA ME, 0759961800113, 00817119000151; GUARA COMERCIO E EXPORTACAO DE GRAOS LTDA, 0792474400138, 34088042000148; GUARANTY BANCSHARES LTDA, 0800495100197, 38655564000135; GUARDA VOLUMES DE BRASILIA LTDA, 0731161900148, 00520080000106; GUARDA VOLUMES DE BRASILIA LTDA-ME, 0731161900490, 00520080000297; GUARIROBA GLEBA A 2 SPE LTDA, 0814113200138, 46627486000193; GUARIROBA GLEBA A 3, A 5, A 6 E B SPE LTDA, 0813697800159, 46421675000105; GUAUVERA COMERCIO DE ALIMENTOS LTDA, 0772328900119, 22493413000198; GUBES SERVICOS TECNOLOGICOS LTDA, 0774018300101, 23484682000150; GUEDES CARVALHO - COMERCIO DE JOIAS LTDA, 0748982100158, 07250990000147; GUEDES E PEIXOTO WINE BAR LTDA, 0785849600140, 30337841000150; GUEDES VEICULOS LTDA, 0778913600165, 26491673000185; GUEDES VIEIRA COMERCIO DE ALIMENTOS LTDA, 0788774600150, 32044111000196; GUERRA BREIDE COMÉRCIO DE TECIDOS LTDA ME, 0752953200113, 11259198000149; GUERRA COMERCIO E DISTRIBUICAO DE BEBIDAS LTDA, 0781124300112, 27742270000124; GUERRA CONSTRUCOES DE EDIFICIO LTDA, 0777550900104, 25196949000130; GUERRA LOCACAO DE OBJETOS PESSOAIS E COMERCIO VAREJISTA PROD ALIMENTICIOS LTDA, 0759328400100, 14691974000173; GUGATTI COMERCIO DE ARTIGOS E ACESSORIOS PARA ANIMAIS DOMESTICOS LTDA ME, 0773089100182, 22956024000151; GUIA TUR AGENCIA DE VIAGENS & TURISMO LTDA, 0774050800165, 23468636000168; GUILHERME ARANA DE SOUZA ASSESSORIA EMPRESARIAL EI, 0776291200111, 24535116000193; GUILHERME AUGUSTO RIBEIRO EI, 0780014200182, 27181168000105; GUILHERME CASALLI MONTEIRO DIAS, 0765516500103, 05398630000180; GUILHERME COSTA BARROS 045785\*\*\*\*, 0762833100143, 17179522000103; GUILHERME COUTINHO DA SILVA LTDA, 0766721000107, 19432877000180; GUILHERME DE ALMEIDA FERREIRA 008997\*\*\*\*, 0761636100100, 16444773000105; GUILHERME DE JESUS SILVA 029087\*\*\*\*, 0770093800172, 20747907000126; GUILHERME DE PAULA MARQUES SERVICOS DE CORRETAGEM DE SEGUROS LTDA, 0778684000157, 26368640000142; GUILHERME DE SOUSA 028935\*\*\*\*, 0781376800110, 27887895000184; GUILHERME DIAS MACHADO ME, 0753609800251, 09509854000253; GUILHERME GOELZER LOPES LTDA, 0799535700150, 38001654000102; GUILHERME GUSTAVO DE ALBUQUERQUE LIMA, 0773507700163, 23139510000140; GUILHERME HUDSON CARDOSO FREITAS, 0769983000125, 21269364000141; GUILHERME MILANO SABINO, 0781840200146, 28092947000199; GUILHERME SALGUEIRO DE OLIVEIRA ME, 0744621900172, 05747017000120; GUILHERME SQUEIRA SOUSA, 0761013800112, 15613017000191; GUILHERME VICENTE MORAIS DE ARAUJO 111915\*\*\*\*, 0772113900106, 22365367000141; GUILHERMON DE SOUZA LOBO 351969\*\*\*\*, 0782545500175, 28534492000114; GUILHERTON ALVES MOREIRA ME, 0756822000105, 13352754000152; GUILMARÊS COMERCIO DE PRODUTOS

ALIMENTÍCIOS LTDA, 0775580600110, 24153434000190; GUIMARAES COMERCIO DE PRODUTOS E SERVICOS LTDA, 0764984400100, 18458856000170; GUIMARAES COMERCIO DE SUPLEMENTOS E MODA FITNESS LTDA, 0763456900104, 17590698000145; GUINNESS TRANSPORTE E TURISMO LTDA-ME, 0746791800132, 01616350000140; GUIOMAR COMERCIO DE ALIMENTACAO LTDA ME, 0730472300160, 24894891000135; GULA PALETA COMERCIO DE SORVETES LTDA, 0792857700177, 34299726000199; GULHERME MAXIMO GOMES SOUZA ME, 0766722300112, 19431619000189; GUOCHENG ZHU, 0793024800184, 34387699000106; GURGEL DESENVOLVIMENTO LTDA, 0814979700117, 47067800000193; GURGEL RESTAURANTE SELF SERVICE LTDA-ME, 0752162000186, 10853207000162; GURUPI AGRONEGOCIOS E IMOBILIARIA LTDA, 0818341300130, 48859879000158; GUSTAVO ALBERTO MENDONCA LTDA, 0768155700158, 20233476000180; GUSTAVO ALMEIDA TEIXEIRA 035890\*\*\*\*, 0783175100176, 28886037000188; GUSTAVO AMLTON PEREIRA ME, 0756501200100, 13163695000174; GUSTAVO ANDRADE DE MENDONCA LTDA, 0764614500118, 18268993000142; GUSTAVO ANTONIO ALMEIDA DE OLIVEIRA 475988\*\*\*\*, 0771611000133, 22214261000147; GUSTAVO DA SILVA DE PINHO 736385\*\*\*\*, 0800688700193, 39253197000106; GUSTAVO FERREIRA DE OLIVEIRA - EPP, 0777542900168, 07344888000129; GUSTAVO FUNE DE OLIVEIRA - ME, 0760562300102, 15371595000169; GUSTAVO HENRIQUE MORAES LUZ SILVA LTDA, 0807110100113, 42799639000129; GUSTAVO HENRIQUE REGO OLIVEIRA, 0788670500192, 31972820000179; GUSTAVO HENRIQUE SATO DE CARVALHO 017421\*\*\*\*, 0802615200149, 40313532000101; GUSTAVO JOSE DA SILVA COSTA, 0801906600137, 39935826000188; GUSTAVO O. CAMPOS GESTAO IMOBILIARIA, 0790318000113, 32918764000157; GUSTAVO OLIVEIRA FERREIRA CONSULTORIA TECNOLÓGICA, 0801421900104, 39737160000153; Gustavo Reis Monteiro Empresário (Individual), 0782515700176, 28527530000101; GUTA MONTANDON COMERCIO DE COLCHOES LTDA, 0801643500102, 39801067000160; GUTEMBERG DE SOUSA SILVA ME, 0767597000102, 09118680000117; GUTENBERG VON KRUPP DOS MARTINS ME, 0767674000116, 19988548000110; GUTIANE MODAS LTDA, 0773170300170, 22996394000112; GUTIERREZ COMERCIO ATACADISTA E FABRICACAO DE EMBALAGENS LTDA, 0798188400180, 37262932000112; GV SOLUCOES FINANCEIRAS LTDA, 0816861800181, 48113883000172; GVG REPRESENTACOES LTDA, 0751829400140, 01954000000193; GVI - ARMARINHO E PAPELARIA LTDA, 0760983400189, 15674215000165; GVO - SERVICOS DE CONSTRUCAO E MANUTENCAO PREDIAL LTDA, 0779945700139, 27116153000155; GVP CONSULTORIA E PRODUCAO DE EVENTOS LTDA, 0748914900128, 04356735000103; GVX MERCEARIA LTDA, 0763631100116, 17715931000179; GW ALIMENTOS LTDA, 0774104200160, 23435141000132; GW BURGER LANCHONETE LTDA, 0788612200106, 31939602000132; GW CORRETORA DE SEGUROS E CONSORCIOS LTDA, 0777741500151, 25296991000122; GW MUSIC RECORDS LTDA, 0780772400108, 27581865000145; GX MANUTENCAO E COMERCIO DE EMPILHADEIRAS LTDA, 0781783600110, 28141502000151; GYGABOM SORVETES LTDA, 0805485900183, 41920017000144; GYN COLCHOES E ACESSORIOS LTDA, 0807275600163, 41893837000194; GZ COMÉRCIO DE GESSO LTDA ME, 0755706200170, 12802934000126; GZBRASIL.COM INTERNET LTDA, 0784505200100, 22432803000158; H & A COMERCIO DE PRODUTOS ELETRONICOS E INFORMATICA LTDA, 0786323500120, 30709940000115; H & H LICENCIAMENTO E MARKETING LTDA, 0792492600127, 34098412000128; H & R PARTICIPACAO E REPRESENTACAO LTDA, 0771651500153, 22207959000135; H & T - OBRAS E REFORMAS LTDA, 0731851400129, 24930398000123; H C CONFECCOES LTDA, 0744310600142, 05556231000108; H C MAIS FAMILIA E COMERCIAL LTDA, 0766793000154, 19491898000176; H C PISCINA LTDA, 0781622300165, 28076896000101; H D I E AUTO PECAS E SERVICOS LTDA, 0745680300133, 06136957000146; H DOS R VAZ CHAVEIRO ME, 0765146700103, 18557217000162; H E SOLUCOES GRAFICAS LTDA, 0767605800141, 19951038000178; H G RIBEIRO DISTRIBUIDORA ME, 0779965400149, 08892012000180; H J H COMERCIO E SERVIÇOS DE MOVEIS E DIVISORIAS LTDA ME, 0753430500152, 00599614000131; H JOMA MINERACAO LTDA, 0785184300103, 30033381000176; H M GONCALVES COMUNICACAO E CONSULTORIA, 0777743700158, 25306791000103; H M TAVARES MINIMERCADO, 0789922600151, 32713785000136; H MIDIA DIGITAL E INFORMATICA LTDA, 0779256300100, 26705881000130; H N DE FRANCA COMERCIO E CONFECCAO DE ROUPAS E ACESSORIOS ESPORTIVOS, 0757405900161, 13669377000180; H ONE HAMISH COMERCIO DE BEBIDAS E ALIMENTOS LTDA, 0809861400130, 44353946000107; H P NONATO ME, 0768124700105, 20189893000172; H Q RIBEIRO COMERCIO DE ALIMENTOS LTDA, 0768479200118, 20414105000102; H R A LANTERNAGEM E PINTURA LTDA, 0769241600121, 20875303000165; H R DA SILVA ME, 0771018600119, 21891330000194; H R DE JESUS CONSTRUCAO CIVIL LTDA, 0791367400195, 33486269000189; H S QUEIROZ CONSULTORIA EMPRESARIAL LTDA, 0772737600154, 22771529000141; H SANTOS FERREIRA LTDA, 0809237900100, 44003793000178; H V F INFORMATICA LTDA ME, 0755730500170, 12817929000197; H&D REPRESENTACOES COMERCIAIS LTDA., 0746945800196, 07554062000194; H&H - SPA E INSTITUTO DE BELEZA LTDA, 0759098400180, 14561181000130; H. D. DE SOUSA FILHO LTDA, 0772399800168, 22579165000100; H. D. L. COMERCIO SERVICO DE SEGURANCA ELETRONICA E CONSTRUCAO LTDA, 0766144100107, 19121179000163; H. D. S REFORMAS E ACABAMENTOS LTDA, 0763547700124, 17661635000132; H. E. DE SOUSA,

0767088500140, 19663370000137; H. K. DRY CLEAN SERVICOS LTDA, 0769500200108, 20995905000156; H. S. CEREAIS LTDA, 0818311300123, 23444255000149; H.B. DA SILVA ME, 0741146800208, 03885564000228; H.BEAUTY - INSTITUTO DE BELEZA LTDA EPP, 0771427000193, 22104223000131; H.M.A CONTRUTORA LTDA, 0796451000187, 36300858000119; H.M.J COMERCIO DE ALIMENTOS LTDA, 0806510300111, 42472972000129; H.P LOJA DE CONVENIENCIA LTDA ME, 0747183300174, 07676090000184; H.R. A COMERCIO DE ALIMENTOS LTDA, 0757460100112, 13703346000106; H.S-LANCHONETE LTDA ME, 0748181000139, 08438135000145; H2 - HOLDINGS E EMPREENDIMENTOS - LTDA, 0753549300118, 11639188000139; H2 INFORMATICA LTDA, 0747849300194, 08236199000163; H2O PRODUCAO ARTISTICA E CULTURA LTDA, 0763823300130, 17801299000186; H3S DROGARIA LTDA, 0781948500108, 28288569000113; H5 CONSULTORIA E ENGENHARIA LTDA, 0762438500185, 16981686000189; HYBRASIL TECNOLOGIA E CONSULTORIA LTDA, 0782294100104, 28411337000100; HABILITA CONSULTORIA EM CREDITO IMOBILIARIO LTDA, 0760510300128, 15379948000177; HABITAR CONSTRUCCOES E INCORPORACOES LTDA ME, 0752723900130, 02003218000125; HABITATUS EMPREENDIMENTOS IMOBILIARIOS LTDA, 0742860600122, 04779867000148; HABITE-SE CONSTRUTORA E INCORPORADORA LTDA, 0783131600114, 28917044000108; HACA INCORPORADORA DE SERVICOS LTDA, 0776733100176, 24764732000116; HACE SERVICOS DE INFORMÁTICA LTDA ME, 0756000800155, 12939487000151; HACHI SUSHI DELIVERY AGUAS CLARAS LTDA, 0801357900161, 39659733000178; HACHI SUSHI DELIVERY ASA NORTE LTDA, 0798979800124, 37697738000160; HADENEXT CONSULTORIA EM T. I. LTDA, 0794113600138, 34907306000148; HAFRA ASSESSORIA JURIDICA FINANCEIRA E INVESTIMENTOS LTDA, 0772504100183, 22672408000142; HAI - CONSTRUCAO E INCORPORACAO LTDA EPP, 0750322400172, 05922750000134; HAILTON PEREIRA FERREIRA ME, 0756116500123, 12875029000104; HAJE EMPREENDIMENTOS LTDA, 0812201000193, 45635709000100; HAKINI TRANSPORTES E LOGISTICA LTDA, 0748539800162, 08706378000117; HAL COMERCIO VAREJISTA DE EQUIPAMENTOS DE INFORMATICA LTDA, 0793868400100, 17051359000190; HALL CORRETORA DE SEGUROS LTDA, 0805741200157, 42055143000140; HALL DESIGN MOVEIS PARA DECORACAO LTDA, 0754521100198, 12360395000112; HALLEY FAST FOOD LTDA, 0766321600123, 19256679000102; HALUX GESTAO E LOGISTICA LTDA, 0772628500183, 22703545000105; HAMASAKI PIZZAIOLAS LTDA, 0773562300139, 23217152000146; HAMBURGUERIA DOLAR FURADO LTDA, 0785707100104, 30339759000164; HAMBURGUERIA JOHNNIE SPECIAL FOOD LTDA, 0804417400121, 41344694000161; HAMBURGUERIA OLD CAR BURGER LTDA, 0784201400141, 29561660000123; HAMBURGUERIA PASSION E CREPES LTDA, 0774128700198, 23517963000162; HAMILLE MUNIZ VALENTE, 0774705000166, 21166472000199; HAMILTON CARVALHIDO ADVOGADOS ASSOCIADOS, 0759741900143, 14942444000150; HAMILTON GUIMARAES SANTANA 749772\*\*\*\*, 0774125000179, 23517655000137; HAMILTON HOUSE CORRETORA DE SEGUROS DE VIDA LTDA, 0762978400105, 02308683000174; HAMILTON JOSE DE SOUSA ME, 0758695300136, 14341031000110; HANAA BLANCA PORTELA BARCENA SAAVEDRA LTDA, 0796603200159, 36392129000130; HANANI & MOURA COMERCIO DE ALIMENTOS LTDA, 0782871100168, 28772675000178; HANANI DISTRIBUIDORA DE EMBALAGENS LTDA, 0786459300123, 30785213000137; HANANIAS LIMA PEIXOTO, 0755308100109, 12559677000143; HANDS TECNOLOGIA PRODUÇÕES VIAGENS E TURISMO LTDA EPP, 0756214500160, 12992151000152; HANGAR 17 LANCHES LTDA, 0791107900198, 33344428000100; HANGARAU EMPREENDIMENTOS TECNOLOGICOS LTDA, 0800514900114, 38707773000185; HARA HOLDING INVESTIMENTOS E PARTICIPACOES LTDA, 0808548900155, 43601849000123; HARCATA SOLUCOES DIGITAIS LTDA, 0808348500188, 43490599000100; HARLEI AUGUSTO CONTADORES E ASSOCIADOS LTDA, 0775795400124, 24275964000100; HARLEYS BAR BURGUER LTDA, 0775400300130, 24065467000188; HARMONIA COMERCIO E SERVICOS DE EQUIPAMENTOS DE SEGURANCA LTDA, 0781833800176, 28117619000108; HAROLDO LUIZ DO NASCIMENTO JUNIOR - ME, 0760751400120, 15518330000140; HARRISON SOLUCOES FINANCEIRAS LTDA, 0793117800109, 34438207000164; HARV SOLUCOES EM SISTEMAS TECNOLOGIA DA INFORMACAO LTDA, 0751909600103, 10758505000173; HARYANNE DE SOUZA ME, 0761789700189, 16625624000134; HASAAN ENGENHARIA LTDA ME, 0760514600177, 15378369000100; HASAN SABORES ARABES LTDA, 0748022100198, 08334222000152; HASSAN RESTAURANTE PIZZARIA E HAMBURGUERIA LTDA, 08006656300150, 39236628000126; HASSEM BERG RIBEIRO VARGAS, 0788659200161, 31949770000109; HASTEC CONSTRUCCOES LTDA, 0769483300154, 21025140000194; HATTUS PRESTACAO DE SERVICOS DE MONTAGEM E DESMONTAGEM DE SISTEMAS DE ARMAZENAG, 0798197800195, 37267769000180; HAUS FINANCIAMENTOS LTDA, 0771541000113, 22190146000180; HAVILA DISTRIBUIDORA E COMERCIO DE ALIMENTOS LTDA, 0744944600103, 05931918000178; HAYA COMERCIO E SERVICOS LTDA, 0774471700132, 23715357000151; HB COMERCIO DE ALIMENTOS LTDA, 0802930700144, 40499585000150; HB MULTIMARCAS COMERCIO DE ELETRONICOS LTDA, 0801438100122, 39694991000195; HB PNEUS E RODAS LTDA ME, 0767247800177, 26441410000161; HB TECNOLOGIA LTDA, 0762369800170, 16916993000186; HB VEGANIFICACAO PATRIMONIAL LTDA,

081612000242, 42002476000454; HB15 GESTAO IMOBILIARIA E REPRESENTACAO COMERCIAL LTDA, 0794694700161, 01456044000193; HB-EMPRESA DE SERVICOS POSTAIS LTDA, 0733664800107, 38053393000174; HBG CELULARES E UTILIDADES LTDA, 0748243200110, 08482372000103; HBG COMERCIO DE COLCHOES LTDA, 0772562600185, 22688307000160; HBL PANIFICACAO LTDA, 0785922600183, 30491489000102; HBL TRANSPORTE E LOGISTICA LTDA, 0770891900158, 21826405000153; HBM ASSESSORIA DE COBRANCA LTDA, 0778268900141, 26106380000137; HBM ASSESSORIA DE CREDITO LTDA, 0759900800156, 05463376000156; HBMB ENTRETENIMENTO LTDA, 0765977400114, 19022917000115; HC - SERVIÇOS GRÁFICOS E EDITORAÇÃO LTDA, 0775579800101, 21453433000145; HC - TRANSPORTADORA LTDA, 0763761900198, 17784823000158; HC AUTO CENTER LTDA ME, 0779148500144, 26645339000139; HC COMERCIO DE ARTIGOS EM GERAL LTDA, 0770671500100, 21672830000135; HC FITNESS ACADEMIA LTDA ME, 0758520400182, 14238881000198; HC PROSPER ADMINISTRACAO DE FUNDOS LTDA, 0789176500142, 32273569000117; HC REPRESENTACAO COMERCIAL DE ALIMENTOS LTDA, 0797512400145, 36901375000170; HCBANK TECNOLOGIA LTDA, 0769712000170, 21123227000102; HCF APOIO ADMINISTRATIVO LTDA, 0783863600104, 29349048000191; HCJ CARNES LTDA, 0793047200167, 34399975000156; HCL CONSTRUTURA E REFORMAS LTDA, 0807618400182, 03213739000170; HCS PAPELARIA E INFORMATICA LTDA, 0767059800149, 19660710000160; HD COMERCIO DE APARELHOS ELETRICOS LTDA, 0755059000190, 11688836000147; HD PRODUCOES E EVENTOS LTDA, 0768280500150, 20393835000166; HD RESTAURANTE E SIMILARES COMERCIO LTDA, 0795865300152, 35904477000186; HD VIDROS E ACESSORIOS LTDA, 0766497900146, 19324536000190; HDCN COMERCIO DE ALIMENTOS LTDA-EPP, 0780613400456, 27507808000469; HDG CONSTRUÇÕES LTDA ME, 0754388900109, 12266341000192; HDL CHAVES SISTEMAS ELETRONICOS, 0748982900197, 08945254000194; HDL CHAVES SISTEMAS ELETRONICOS, 0748982900359, 08945254000275; HDR STUDIO SOLUCOES AUDIOVISUAIS LTDA, 0786452000140, 30766019000104; HEAD SISADM DESENVOLVIMENTO E INOVACAO LTDA ME, 0779258800177, 26713443000113; HEALTH DROGARIA LTDA, 0812791600186, 45931247000160; HEALTHY KIDS COMERCIO ESPECIALIZADO LTDA, 0785915800199, 30481647000143; HEBER WENNER GARCIA GERENCIAL, 0792024200138, 33836265000183; HEBERT CAMPOS FERREIRA ME, 0754219500154, 12112358000195; HEBERT MOREIRA 131453\*\*\*\*, 0777479900160, 25161073000196; HEBREIA DE NAZARE FERREIRA DELGADO 012283\*\*\*\*, 0781490000100, 27911851000142; HECA COMERCIO E CONSTRUÇÕES LTDA, 0785613000262, 13173885000172; HECTOR HENRIQUE ROCHA LTDA, 0778269000101, 26114162000144; HECURLES TRANSPORTES COMERCIO LTDA, 0783929000134, 29212924000133; HEDCO BRASIL IMPORTACOES E PARTICIPACOES LTDA ME, 0780152600186, 27234777000177; HEDNEY CARNEIRO GONCALVES BATISTA LTDA, 0779151800129, 26645294000100; HEEB FABRICACAO DE GERADORES LTDA, 0775108800195, 01021578000197; HELBOM INDUSTRIA E COMERCIO DE PRODUTOS QUIMICOS LTDA, 0774512200112, 05643775000107; HELDER & JOHNE SOM E ACESSORIOS LTDA, 0764259400123, 18091946000176; HELDER WANDERLEY CORDEIRO NEVES, 0750876600187, 10286694000129; HELDUQ COMUNICACAO E INTERNET LTDA EPP, 0757525600106, 13749529000154; HELEN RACHEL ARQUITETURA LTDA, 0750380300142, 09560357000107; HELENA MAYARA ARAUJO SANTOS, 0793349800167, 34560162000104; HELENA MODAS LTDA ME, 0757501000117, 26497537000100; HELENIUDE MORATO DE MOURA 379672\*\*\*\*, 0778152500198, 26041169000183; HELGA DINIZ BORGES ME, 0764332300103, 18126083000125; HÉLIA DA SILVA SANTOS IDIOMAS ME, 0763757700112, 17774865000108; HELIFAZ ARAUJO BARROS VENDEDOR, 0802612800137, 40312693000172; HELIO CAVALCANTE DA SILVA LTDA, 0778180400151, 26087424000129; HELIO COMERCIO E SERVICO ME LTDA, 0771980800165, 22359557000156; HELIO DIFF - INSTITUTO DE BELEZA LTDA EPP, 0740304900188, 03448018000149; HELIO DOS ANJOS FERREIRA LTDA, 0771687800106, 22289000000196; HELIO GAETA GESTAO IMOBILIARIA LTDA, 0770089300136, 21322336000140; HELIO HONORIO BOMTEMPO ME, 0731312000175, 01661362000196; HELIO JOSE PIRES LTDA, 0772145400125, 22447096000173; HELIO NUNES DE OLIVEIRA 807442\*\*\*\*, 0768387500107, 2021200000115; HELIODORO JOSE DINIS EBENEZER MARTINS TEIXEIRA LTDA, 0754958000178, 12429144000147; HELLEN CRISTINA TOSCANO MELO 040892\*\*\*\*, 0783343000170, 28992137000199; HELMANO MORICI SOLUCOES IMOBILIARIAS LTDA, 0798716700161, 37554369000156; HELO CONFECCOES LTDA, 0770667000173, 21674453000173; HELOIN COMERCIAL DE ALIMENTOS LTDA ME, 0756848700120, 13360746000158; HELOISA MONTEIRO DA PAIXAO 701872\*\*\*\*, 0779196800101, 26670913000109; HELOISA PINHO ROCHA ME, 0752127100110, 07494937000100; HELP CAFE COMERCIO DE ALIMENTOS LTDA, 0787741100118, 31483215000134; HELP REFORCO E ACOMPANHAMENTO ESCOLAR LTDA, 0780696000116, 27544140000187; HEMPBR IMPORTACAO E DISTRIBUICAO LTDA, 0784383300105, 29639916000178; HEN-GOLDMAN MINERACAO LTDA, 0807839900200, 07918175000393; HENIO SANTOS DE FREITAS LTDA, 0811818800123, 45415173000109; HENRIQUE & COELHO OFICINA LTDA, 0742141600101, 04386834000138; HENRIQUE ANDRE MAGALHAES DE SYLOS 118678\*\*\*\*, 0777937600108, 25531804000148; HENRIQUE AUGUSTO SOUZA BANDEIRA ME, 0734717500135, 72612492000187; HENRIQUE CARLOS NOGUEIRA BARCELLOS 891201\*\*\*\*, 0755981400100, 11533961000188; HENRIQUE COLCHOES E COMPLEMENTOS LTDA, 0773010900233, 22908364000298; HENRIQUE DE OLIVEIRA COSTA 714667\*\*\*\*, 0779447600132, 26801149000163; HENRIQUE JOSE SOUSA RODRIGUES, 0796383900149, 36266505000140; HENRIQUE JUNIO SOUSA SILVA LTDA, 0796490700160, 36358226000106; HENRIQUE MESQUITA LIMA 375885\*\*\*\*, 0802866300187, 28871886000168; HENRIQUE MORATO SILVA 032378\*\*\*\*, 0772704900175, 22711375000100; HENRIQUE NASCIMENTO DA SILVA SOUZA LTDA, 0782031100103, 28313030000177; HENRIQUE SANTOS DA SILVA 040377\*\*\*\*, 0777982800161, 25449718000190; HENRIQUE SAVIATTO BORBA TECNOLOGIA, 0813875800141, 46501838000160; HENRIQUE SIQUEIRA QUEIROGA 061555\*\*\*\*, 0767941300116, 20092895000149; HENZZO LOCADORA E REVENDEDORA DE VEICULOS LTDA, 0770367000194, 21494709000160; HERALDO CAMPOS TARDELE LTDA, 0774649200124, 24639307000103; HERALDO PEREIRA LTDA, 0763535500192, 17622433000181; HERBERT DE ALENCAR PAES LEME GARCIA 036412\*\*\*\*, 0804951400138, 41626518000112; HERBERT GONCALVES BARBOSA ME, 0761217300185, 15727222000188; HERBERT WILLIAM DE OLIVEIRA FELIX JUNIOR 036985\*\*\*\*, 0778843800152, 26428859000190; HERBETE FRANCISCO SOUZA DA SILVA, 0771761600179, 22254085000177; HERCULLIS COMERCIO DE CONFECCOES LTDA, 0756716200120, 06273534000178; HERIC DRUMMOND DE LIMA E SILVA, 0787187700109, 31163567000102; HERINGER CONSTRUTORA LTDA, 0783367500105, 29006899000131; HERMANEA'S CENTRO DE BELEZA LTDA ME, 0745429100161, 06198556000110; HERMANTONS COMERCIO DE GENEROS ALIMENTICIOS LTDA, 0739592000168, 03131833000180; HERMES DO BRASIL INDUSTRIA E COMERCIO LTDA, 0774960400204, 09092046000586; HEROS SERVICOS DE LOCACAO DE MAO DE OBRA LTDA, 0801903500140, 39933956000181; HEULA HAMANA GOUVEIA OLIVEIRA ME, 0780384900103, 27370408000116; HEVELLYN MARTINS COM. VAREJ. E REFORMAS DE ESTOFADOS E MOVEIS LTDA ME, 0749158300120, 08993121000193; HEVELLYNS MARTINS COMERCIO VAREJISTA E REFORMAS DE ESTOFADOS E MOVEIS LTDA ME, 0749158300200, 08993121000274; HEVILA MARIA DE CARVALHO GIOVANNINI, 0741227400102, 03932827000121; HF COMERCIO DE SEMI JOIAS LTDA, 0767798300162, 20026361000114; HF REPRESENTACAO DE MATERIAL DE CONSTRUCAO LTDA, 0793229100184, 03389051000145; HF TRANSPORTES E LOCACAO DE VEICULOS LTDA, 0771365600141, 03432620000198; HFC COMERCIO DE PERFUMES LTDA ME, 0751262000198, 72617699000144; HFC INSTITUTO DE DEPILACAO E ESTETICA CORPORAL LTDA, 0757774700147, 13909667000153; HFC SERVICOS DE MONTAGEM DE ELEVADORES LTDA EPP, 0766971800186, 19611371000138; HFT SERVICOS DE HOTELARIA LTDA, 0784149900100, 29466553000116; HG - COMERCIO DE ALIMENTOS 003DF LTDA-ME, 0777251800116, 25037471000103; HG CONSTRUTORA E INCORPORADORA LTDA, 0748569100193, 08711455000127; HG PRODUTOS NATURAIS LTDA, 0793367800149, 34568826000173; HGF SERVICOS CONTABEIS LTDA, 0767597400119, 19945051000114; HGM CONSORCIOS LTDA, 0783339500180, 29036700000118; HGN MATERIAIS PARA CONSTRUCAO LTDA, 0781588500136, 28029070000191; HGSC HOOKAH PUB TABACARIA LTDA, 0782986800138, 28839541000127; HGSS COMERCIO E SERVICOS AUTOMOTIVOS LTDA, 07670614000189, 08784224000143; HHS COMERCIO IMPORTACAO E EXPORTACAO DE PRODUTOS HOSPITALARES LTDA, 0786726500170, 30901175000130; HI LO COMERCIO DE CONFECCOES, BIJOUTERIAS E ACESSORIOS LTDA, 0807121200157, 42806001000178; HI SOLUÇÕES TECNOLÓGICAS LTDA ME, 0769558300105, 21055105000118; HI STORE COMERCIO DE ARTIGOS NAUTICOS LTDA, 0789494700110, 32456439000110; HI TECH CELL COMERCIO DE ELETRO ELETRONICOS LTDA, 0792396600189, 34046641000107; HIAGO L S RIBEIRO - ME, 075955500199, 24365988000150; HIDRAUTEC MATERIAIS HIDRAULICOS LTDA ME, 0780158700107, 37066032000108; HIDROENGE ENGENHARIA E CONSULTORIA LTDA, 0747252500157, 07713708000139; HIDROSERV - SERVICO DE LIMPEZA DE CAIXA D'AGUA LTDA ME, 0771512700137, 22149182000108; HIGH EDUCATION ACADEMY SERVICOS PRESTADOS DE CURSOS PREPARATORIO LTDA, 0794985600104, 35290222000170; HIGH TECH COMERCIAL DE ELETRO ELETRONICOS LTDA, 0791215500146, 33388584000173; HIGH TECH COMERCIO DE ESQUADRIAS LTDA EPP, 0768098600153, 20167526000178; HIGHER TECH SOLUCOES EM TECNOLOGIA DA INFORMACAO LTDA, 0757345300155, 10696096000128; HIGIA SERVICOS MEDICO E CONSULTORIA LTDA ME, 0771571500106, 22214461000108; HIGOR INFORMATICA E MANUTENCAO LTDA, 0786654200108, 30878010000195; HIGOR S. DA M. PEREIRA, 0813071100167, 46087150000185; HILARIO ESPINDOLA SANTANA, 0814064500102, 46601295000152; HILDA ANDRADE LIMA EPP, 0732722900123, 37146727000191; HILDA MARIA CAMPOS DE MORAIS, 0747678000132, 07686187000178; HILDA NUNES DE OLIVEIRA 799481\*\*\*\*, 0782765000120, 28600707000158; HILDAISON MIRANDA 665464\*\*\*\*, 0773926100173, 23366130000148; HILDERLANE FRANCUA DE CARVALHO, 0765207100100, 18577351000125; HILDEU E IONE SERVICOS DE CAPOTARIA LTDA ME, 0764025100115, 17952330000180; HILVAN DA SILVA SANTANA 584718\*\*\*\*, 0780325600166, 27318680000142; HINGRA LEITE PECANHA, 0801715600175, 39838328000117; HIP HIP HURRAH SERVICOS ADMINISTRATIVOS LTDA, 0778405400170, 26227291000149; HIPER FITNESS ACADEMIA LTDA, 0759540300114, 05517737000108; HIPER FORTE COMERCIO

DE EMBALAGENS LTDA, 0761653300154, 16575320000100; HIPER PAO COMERCIO LTDA, 0773353700100, 23089628000100; HIPERMAQ COMERCIO DE MOVEIS E EQUIPAMENTOS DE REFRIGERACAO LTDA ME, 0761098500178, 04627433000122; HIPOLITO BARRETO CAVALCANTE FILHO, 0784281600142, 29599544000101; HIPPER PRODUTOS DE LIMPEZA LTDA, 0807177500253, 22430426000261; HIRAKO TRANSPORTE ESCOLAR LTDA ME, 0745118600170, 06030079000180; HIRAM DOS SANTOS FERREIRA, 0745631400154, 06306846000130; HISLEY ENGENHARIA E CONSTRUÇÕES LTDA ME, 0768235700103, 20337674000193; HISU CULINARIA JAPONESA LTDA, 0815023300115, 47089092000191; HIT TECNOLOGIA - SOLUCOES WEB LTDA, 0767075300163, 37150604000124; HITELLA GOURMET BR LTDA, 0774935100189, 23883329000143; HITSHOES LTDA ME, 0771309800203, 22033234000259; HIVE MARKETING - INTERMEDIACAO DE NEGOCIOS LTDA, 0803774400175, 40991096000111; HJ DE LIMA COMERCIO DE MOVEIS, 0793289400168, 34529120000100; HJ DE LIMA COMERCIO DE MOVEIS., 0793289400249, 34529120000283; HJR DROGARIA LTDA ME, 0743781400129, 05275826000187; HJS COMERCIO DE GAS LTDA ME, 0747210000148, 07163015000110; HK CONSTRUTORA LTDA, 0815961400179, 39271208000180; HKS DO NASCIMENTO FILHO LTDA, 0774701500156, 23860381000184; HL BORRACHARIA E ACESSORIOS LTDA, 0765679600131, 18856733000198; HL TURISMO LTDA, 0766368300126, 19272695000199; HLF - PRODUTOS E SERVICOS VETERINARIOS LTDA, 0780364800170, 27350309000168; HM - MODA & ESTILO 193DF LTDA - ME, 0780581300192, 27492038000185; HM CURSOS, CONCURSOS, EVENTOS E PRODUCOES LTDA ME, 0803709400140, 19879893000115; HM DISTRIBUIDORA DE VIDROS E FERRAGENS LTDA, 077219100174, 19732784000170; HM SERVICE TELECOM LTDA ME, 0747543700152, 07748797000159; HM STORE VESTUARIO E ACESSORIOS LTDA, 0807247500192, 42885091000130; HM8 CONSULTORIA EM GESTAO EMPRESARIAL LTDA, 0789256300190, 32308729000116; HMA CONSULTORIA E PARTICIPACOES S/A, 0737366500116, 01984191000136; HMC CAFE E RESTAURANTE LTDA, 0769561800199, 21053367000143; HMD MARMITARIA LTDA, 0790338700170, 32929514000112; HMGS SERVICOS DE PROTECAO PRIVADA E ASSessorIA EM INTERMEDIACAO IMOBILIARIA LTDA, 0774277500140, 12132748000127; HMS CONSULTORIA LTDA ME, 0771522800126, 22150862000133; HMX DESENVOLVIMENTO PROFISSIONAL LTDA, 0757997600150, 97545614000190; HN AGENCIAMENTO DE SERVICOS E NEGOCIOS LTDA, 0781025800109, 27720448000136; HN CONSTRUTORA INCORPORACOES E PROJETOS LTDA, 0775489100127, 14055000000101; HN LANCHONETE, RESTAURANTE E PIZZARIA QUADRADINHA LTDA, 0782026000139, 28314448000107; HN2 PRODUCOES ARTISTICAS LTDA, 075170000118, 10661045000160; HNB CURSOS E TREINAMENTOS LTDA ME, 0751412600195, 10526211000116; HNJ INSTRUMENTOS MUSICAIS LTDA, 0762103000199, 16806650000169; HOGAR CONSTRUÇÕES E REFORMAR LTDA ME, 0765838400190, 18946068000123; HOJE - CONSTRUÇOES E IMOVEIS LTDA, 0814123300127, 32930349000119; HOLANDA VIDEOAKER PRODUTORA LTDA-ME, 0758345800148, 14126738000104; HOLD REPRESENTACOES E SERVICOS LTDA, 0770072400132, 09569462000107; HOLDING BE BYTE TECNOLOGIA EDUCACIONAL S/A, 0807968600156, 38316325000150; HOLDING MACEDO E OLIVEIRA ADMINISTRACAO DE BENS MOVEIS E IMOVEIS PROPRIOS LTDA, 0799093900159, 37762941000172; HOLDING OLIVEIRA INVESTIMENTOS E PARTICIPACOES LTDA, 0799697600134, 38094714000189; HOLLUS SERVICOS TECNICOS ESPECIALIZADOS LTDA, 0774351800270, 06267018000211; HOLOS OBRAS INTELIGENTES LTDA, 0768236200180, 20337401000149; HOLY COMERCIO DE NUTRICAO ESPORTIVA LTDA, 0792047000135, 33847688000107; HOLY MODA E PAPELARIA LTDA, 0776387800101, 23310557000124; HOME ART DESING LTDA ME, 0762593200130, 17077353000192; HOME CARE SERVICOS CLINICOS DE SAUDE E VIDA HUMANA LTDA, 0754032800111, 11997270000135; HOME CENTER NORDESTE COMERCIO DE MATERIAIS PARA CONSTRUCAO S.A., 0748941800309, 08197731000776; HOME CENTER NORDESTE COMERCIO DE MATERIAIS PARA CONSTRUCAO S/A, 0748941800570, 08197731002396; HOME CLEAN SERVICOS DE LIMPEZA LTDA, 0771019700117, 21875607000195; HOME FAMILY LTDA, 0759477600187, 14782524000196; HOME SERVICOS DE CUIDADO COM IDOSO LTDA ME, 0771542600190, 22210206000189; HOME TECH - LOCADORA DE VIDEO LTDA, 0750643500120, 10139956000122; HOME TECH COMERCIO DE INFORMATICA LTDA, 0802176500135, 40086420000157; HOME TETTO COMERCIO DE GESSO LTDA ME, 0743131700144, 03109541000140; HOME TURISMO & EVENTOS LTDA, 0763746400171, 17730758000188; HOMETECH COMERCIO E SERVICOS DE ELETRONICOS LTDA, 0792582500164, 13313700000188; HOMETECH COMERCIO E SERVICOS DE ELETRONICOS LTDA, 0793433800180, 13313700000269; HONNANSIS CELL LTDA, 0806497400154, 42466061000199; HONOLULU COMERCIO DE MODA ROUPAS E ACESSORIOS LTDA, 0789007300103, 32167998000100; HONOR AGENCIA DE NEGOCIOS LTDA, 0806498500152, 42466675000170; HOOPER WAYNE DE FREITAS CARDOZO ME, 0767135600109, 05626439000148; HOPF GESTÃO EMPRESARIAL LTDA - ME, 0767156100156, 1971778000144; HORA DO RANGO LTDA, 0811834000187, 45424262000111; HORIZON INFINITY PRODUCOES & EVENTOS LTDA, 0788730300160, 32018652000140; HORIZONTE RESTAURANTE LTDA, 0754337000194, 12226433000149; HORTA BRASILIA TRANSPORTES E COMERCIO DE ALIMENTOS LTDA, 0770095900115, 01940484000111; HORTIFRUTI & MERCEARIA FENIX LTDA, 0773894900145, 23390576000108; HORTIFRUTI 409 COMERCIAL DE ALIMENTOS LTDA, 0779266800113, 26720980000190; HORTIFRUTI CERRADO COMERCIAL DE ALIMENTOS LTDA, 0787964500108, 18555291000140; HORTIFRUTI DISTRIBUIDORA E ATACADISTA LTDA, 0771744500188, 22307597000154; HORTIFRUTI PLANALTO COMERCIO DE ALIMENTOS LTDA, 0806463200152, 42449566000145; HORTIFRUTI RESIDENCE LTDA, 0789624600161, 32531277000137; HORTIFRUTI TROPICAL COMERCIO DE ALIMENTOS LTDA, 0780282800126, 27316107000108; HORTIFRUTIGRANJEIROS CONFORT LTDA - ME, 0769652100149, 21103238000112; HORTIGRAN COMERCIO DE PRODUTOS ALIMENTICIOS LTDA, 0786103900111, 33498379000160; HORUS ASSETS HOLDING INVESTIMENTOS E PARTICIPACOES LTDA, 0807582400137, 43065797000118; HORUS ASSISTENCIA FINANCEIRA LTDA, 0793145300158, 30847212000250; HORUS CONTABILIDADE S/S LTDA, 0775235800194, 23907523000111; HORUS DISTRIBUIÇÃO E REPRESENTAÇÃO COMERCIAL LTDA, 0788062900100, 31623498000172; HOSANA COMERCIO DE CALCADOS LTDA, 0747284300145, 07733566000171; HOSANA DUARTE OLIVEIRA 018639\*\*\*\*, 0769861600160, 21201747000188; HOSLIAN MODAS LTDA ME, 0747537100173, 03200960000193; HOSPITAL BOM SAMARITANO S/S LTDA - EM LIQUIDACAO EXTRAJUDICIAL, 0812760100157, 03897847000290; HOSPITAL DO ELETRODOMESTICO LTDA ME, 0730838300100, 32919110000148; HOSPITAL E CLINICAS SK STECKELBERG LTDA, 0745741300162, 06787173000188; HOSPITAL POPULAR BIO VIDAS LTDA, 0808026000322, 12220255000300; HOSPITEC COMERCIO E ASSISTENCIA TECNICA HOSPITALAR LTDA ME, 0739927100100, 03290881000110; HOSTBURN SOLUCOES DIGITAIS LTDA, 0812824900159, 45948930000100; HOSTEL AVENTURA LTDA - ME, 0765950600139, 18991064000167; HOT CALCINHA MODA INTIMA LTDA, 0771511700192, 22128393000156; HOTEL E RESTAURANTE FAMILIA TCHE GAROTO LTDA, 0777850100154, 10247048000152; HOTEL ESTRELA GUIA LTDA ME, 0742676500129, 04686711000112; HOTEL FAZENDA PROMOLAR LTDA, 0775644100105, 06190423000106; HOTEL FAZENDA SERRA DA MATA LTDA, 0766970900195, 19606423000188; HOTEL FIRENZE LTDA, 0751701100116, 10660961000186; HOTEL MIL E UM MARAVILHAS LTDA, 0795152400142, 35993338000189; HOTEL MN LTDA - ME, 0764252000197, 18079437000128; HOTEL NACIONAL S/A, 0734834600152, 72629140000134; HOTEL OLINDA LTDA ME, 0737072300187, 01787786000100; HOTEL PRIME LTDA ME, 0772068600110, 22414115000165; HOTEL PRISMA LTDA, 0773798200111, 23348351000193; HOTEL RF LTDA - ME, 0753151900103, 24929820000120; HOTEL SAO VICENTE LTDA, 0770315000118, 21447806000100; HOTEL SOL NASCENTE LTDA, 0744923900140, 05919938000123; HOTEL WM LTDA, 0764442800143, 18216773000175; HOTELEIRO EMPREENDIMENTOS IMOBILIARIOS LTDA, 0754930600162, 12697282000107; HOTELETC SERVICOS DE APOIO HOTELEIRO LTDA, 0765138100135, 18547645000104; HOTTON HUGO GONÇALVES ME, 0762504100100, 05430114000195; HOUSE BEER BAR E PETISCARIA LTDA, 0775946300190, 24356253000160; HOUSE DF IMOVEIS IMOBILIARIA LTDA, 0806995600104, 42735053000109; HOUSE WAM ADMINISTRADORA LTDA, 0799894300273, 29654082000250; HOUSETECH MARKETING DIGITAL INFORMATICA LTDA, 0774553400116, 23754497000139; HP MOVEIS E UTILIDADES CARVALHO LTDA, 0777009800142, 02999047000136; HP PARTICIPACOES E INCORPORACOES LTDA, 0791109100148, 33345411000178; HP SERVICOS MEDICOS LTDA, 0799028500109, 37724422000110; HP TRANSPORTES COM SEGURANCA LTDA, 0772173400142, 22452332000140; HPC CONSTRUTORA LTDA, 0775143500143, 72595887000119; HPEX APOIO ADMINISTRATIVO LTDA, 0770091700120, 38053377000181; HPS FACTORING FOMENTO MERCANTIL LTDA, 0733400400120, 26979625000130; HR AGROPECUARIA LTDA, 0769874600130, 21214133000130; HR COMERCIO PROMOCAO DE VENDAS LTDA ME, 0757207300176, 13566089000108; HR CONSTRUTORA CONSERVACAO MUDANCAS E INCORPORADORA LTDA, 0773884500195, 23367192000174; HR DISTRIBUIDORA LTDA, 0810221500101, 44567100000170; HR INDUSTRIA E COMERCIO DE PESCADOS LTDA, 0808420900191, 43530345000160; HR MARKETING DIRETO LTDA, 0775701100156, 24178879000124; HR MARKETING E COMERCIO LTDA, 0785299200144, 30128736000100; HR PLANO DE ASSISTENCIA FAMILIAR E FUNERAL LTDA, 0796016000152, 36046391000122; HR REVITALIZACAO E HIGIENIZACAO AUTOMOTIVA LTDA, 0786447900120, 30618275000154; HR SERVICOS DE REPARACAO DE VEICULOS AUTOMOTORES LTDA, 0770445500129, 21538219000119; HR. SERVICOS POSTUMOS LTDA, 0749084200178, 08960113000140; HRA PRODUTOS DE LIMPEZA LTDA, 0768250100120, 20348530000132; HRB REFRIGERACAO E SERVICOS LTDA, 0763826400127, 10218189000109; HRC NUTRICAO ESPORTIVA LTDA, 0776462600127, 24624990000105; HRR TRADE INVESTIMENTOS LTDA, 0815067600106, 47118258000150; HRS DROGARIA LTDA, 0741550400186, 04073947000183; HS CONSULTORIA, REPRESENTACOES E CONSTRUÇOES LTDA, 0746167400110, 07053631000118; HS GLOBAL COMERCIO E UTILIDADES LTDA ME, 0767685200103, 20016188000173; HS PISOS E SERVICOS LTDA, 0778917100175, 26491430000147; HS SERVICOS LTDA, 0752133500192, 10852939000138; HSA CONSULTORIA LTDA, 0743704300115, 05236148000143; HSN BRASIL - TECNOLOGIA PARA A VIDA LTDA, 0801777200162, 10763693000128; HSP ALOJAMENTO DE EQUINOCULTURA E BOVINAS LTDA, 0783063400186, 28825650000195; HSR EMPREENDIMENTOS LTDA, 0776116900100, 24443829000127; HSS CENTRO AUTOMOTIVO LTDA, 0776276100110,

24522655000198; HT SERVICOS AUTOMOTIVOS LTDA, 0795571200177, 35795325000192; HTECH INFORMATICA LTDA, 0784719400185, 29826009000138; HTM- AGENCIA DE VIAGENS E TURISMO LTDA, 0764999600177, 10461597000125; HUDSON COMÉRCIO DE ÓCULOS ESPORTIVOS LTDA ME, 0757391300316, 10238967000321; HUDSON COSTA DOS SANTOS ME, 07579689000132, 14852516000179; HUDSON HENRIQUE SOUSA FREITAS 038079\*\*\*\*, 0811483400129, 31269443000106; HUDSON MARTINS FEITOSA, 0770886900145, 21817230000118; HUDSON SILVA FERREIRA, 0764765100151, 18374961000121; HUGHES CONSTRUCOES E SERVICOS LTDA, 0815235800251, 30197450000268; HUGO ADEJAIME DE OLIVEIRA RIBEIRO LTDA, 0765722000137, 18869807000120; HUGO ALVES DE OLIVEIRA ME, 0760951900151, 15613492000168; HUGO COELHO DE MACEDO ME, 0775341500107, 24026492000152; HUGO DUARTE LOPES, 0772639300156, 22725515000191; HUGO FERNANDES CUNHA EI, 0776535300110, 24675252000189; HUGO G DE OLIVEIRA RAIMUNDO, 0777466300169, 25157392000128; HUGO SOUSA FERREIRA 699864\*\*\*\*, 0794046800169, 34948128000101; HUGO VILELA DE ARAUJO PEREIRA 035777\*\*\*\*, 0773535500173, 23119893000120; HULK MULT SERVICE LTDA, 0767062900116, 01923771000113; HUMANITA SECURYTY SERVICOS DE VIGILANCIA LTDA, 0786470300193, 30808277000106; HUMANIZART INSTITUTO DE PROJETOS LTDA, 0761727000191, 16619569000170; HUMBERTO DE CARVALHO MORAIS ESTETICA, 0802772700122, 40409227000100; HUMBERTO KREMER NETO ME, 0761707400135, 16599845000185; HUMBERTO MOURAO ADMINISTRACAO, GASTRONOMIA E SERVICOS LTDA, 0773437800105, 23130728000133; HUMBERTO SERAO NEVES ME, 0770202300183, 21377416000101; HURI BRITO POGUE, 0755176900146, 11173147000108; HURRUTI LTDA, 0794497300128, 35187523000173; HUYLDSOON DE MORAIS RAMOS 009239\*\*\*\*, 0764908300132, 18406573000185; HV COMERCIO DE ALIMENTACAO LTDA EPP, 0745187300113, 06033826000133; HV REFORMAS DIVISORIAS E DECORACOES DE IMOVEIS LTDA, 0802580300100, 40295403000120; HYAGO FERREIRA SOUSA, 0774015500185, 23485187000166; HYDRAUGE HIDRAULICA E MECANICA LTDA, 0759077300100, 14531942000100; HYDRIA - SOLUCOES TECNOLOGICAS LTDA, 0779956600165, 27126872000157; HYNDARA SILVA FREITAS 367735\*\*\*\*, 0789052700174, 32137894000152; I & M COMERCIO VAREJISTA DE ALIMENTOS LTDA, 0773726300128, 23226180000120; I & R CONSTRUTORA E IMOBILIÁRIA LTDA, 0779359400123, 26757867000180; I A DE MOURA MONTEIRO LTDA, 0767948400191, 20082486000161; I BE STORE COMERCIO E SERVICO DE TELEFONIA LTDA, 0781934700193, 28278086000138; I BE STORE COMERCIO E SERVICOS DE TELEFONIA LTDA, 0781934700355, 28278086000308; I BE STORE COMERCIO E SERVICOS DE TELEFONIA LTDA ME, 0781934700274, 28278086000219; I C CAVALCANTE ACERVO SOLUCOES FINANCEIRAS LTDA, 0813510300149, 31713820000154; I C GUIRRA CONSULTORIA COMERCIAL EI, 0776186000175, 24466999000127; I C SILVA COMERCIO DE ROUPAS E CONFECÇÕES - ME, 0769609800041, 21092798000461; I C SILVA COMERCIO DE ROUPAS E CONFECÇÕES - ME, 0769609800320, 21092798000380; I C SILVA COMERCIO DE ROUPAS E CONFECÇÕES ME, 0769609800169, 21092798000119; I C SILVA COMERCIO DE ROUPAS E CONFECÇÕES ME, 0769609800240, 21092798000208; I DE SOUZA SANTOS SERVICOS DE ENGENHARIA LTDA, 0791679700160, 33535643000199; I E F INSTITUTO EDUCACIONAL FUTURO LTDA, 0747729100180, 08113147000108; I J F GARCIA LTDA, 0761620600175, 16559797000172; I J TRANSPORTES LTDA, 07697446000105, 21162990000134; I K OPTICA LTDA, 0781868100120, 28172870000167; I M O - INSTITUTO MEDEIROS DE ODONTOLOGIA LTDA, 0809478300128, 44134804000159; I MODESTO DE CARVALHO SERVICO DE MOTO FRETE, 0764760500143, 18360364000148; I P DE JESUS RESTAURANTE A MINEIRA GRILL - ME, 0771975600145, 22350069000188; I PLUS AGENCIA DE VIAGEM LTDA, 0779870000100, 27082161000128; I R B INDUSTRIA QUIMICA DE BRASILIA LTDA, 0735595600155, 72625163000170; I R DOS SANTOS BANCA GRAO, 0809552300106, 44176745000181; I T C DERMATO-CIRURGICA SS LTDA, 0763011100187, 17311836000100; I. C. T. INFORMATICA CONSULTORIA E TREINAMENTO LTDA, 0816850500130, 02716942000104; I. DEZAN & CIA LTDA, 0785905700108, 8890300000142; I. F. DE LIMA JÚNIOR CONSTRUÇÕES E REFORMAS, 0767385300188, 19814390000161; I. G. RESENDE CAETANO INTERMEDIACAO DE VENDAS VIA INTERNET ME, 0758182900157, 14063799000170; I. M. DE OLIVEIRA PIZZARIA, 0787076300170, 31110276000156; I. N. DE ARAUJO ME, 0762870500176, 17230045000155; I. O. NUNES-ME, 0752748400165, 11156451000139; I. R. S. DE ABREU ATACADO - ME, 0751580000159, 05858827000154; I. S. DA CRUZ BAR E LANCHONETE - ME, 0751187900158, 10428851000193; I.C.J COMERCIO E SERVICOS DE EQUIPAMENTOS MEDICO-HOSPITALARES LTDA ME, 0760074500102, 15177529000152; I.D - SOLUCOES EM TECNOLOGIA DA INFORMACAO LTDA, 0771501000171, 22149933000188; I.D TRANSPORTES LTDA, 0742707100127, 04703370000146; I.G.E FITNESS CENTER LTDA, 0771304200160, 22086510000166; I.N. ROUPAS E ACESSORIOS COMERCIO E IMPORTACAO LTDA, 0781294700111, 27868203000150; I.N.M DA SILVA REFRIGERACAO LTDA, 0758935000131, 14457333000159; I.S. AMARAL COMERCIO DE ARTIGOS DO VESTUARIO LTDA, 0795610200136, 35815427000122; I.V. DE OLIVEIRA - ME, 0797251000149, 36761192000104; IZC ASSESSORIA LTDA, 0786032400189, 30513187000198; I3 DISTRIBUIDORA DE ALIMENTOS LTDA, 0818310000118, 22817065000167; I3C ASSESSORIA LTDA, 0767375000181, 19811963000101; I7 EMPREENDEIMENTOS

IMOBILIARIOS LTDA, 0783346600135, 29036652000168; I7D WEB DESIGN LTDA, 0794331800180, 35115623000194; I9 AUDITORIA E CONTABILIDADE LTDA, 0776034000172, 24396687000194; I9 COMERCIAL DE ALIMENTOS LTDA, 0780470100179, 27414052000160; I9 CONSTRUTORA E INCORPORADORA LTDA, 0814811900119, 46976843000129; I9 ENGENHARIA E ARQUITETURA LTDA, 0788912800109, 32074508000120; I9 SERVICOS DE PUBLICIDADE E GRAFICA LTDA, 0788615300195, 31949733000109; I9WASH SERVICOS E DETALHAMENTO DE VEICULOS LTDA, 0781448900182, 27965712000100; IA - TRANSPORTES E SERVICOS DE ENTREGAS LTDA, 0774591600186, 23792312000180; IANE EWERTON ARQUITETURA LTDA ME, 0761540200103, 16482429000100; IANOVICH E QUEIROZ COMERCIO DE VEICULOS LTDA, 0786739500149, 30523541000165; IAO INSTITUTO AVANÇADO DE ODONTOLOGIA LTDA, 0806219700168, 06172833000116; IAP COMERCIAL DE MAQUINAS E EQUIPAMENTOS LTDA, 0752310500130, 01019793000153; IAPI DISTRIBUIDORA DE GAS E COMERCIO VAREJISTA DE BEBIDAS LTDA, 0801198600134, 39566232000147; IARA AGRO INDUSTRIA ARAGUAIA LTDA, 0817594200135, 00379958000135; IARA NARDIA GERMANO ME, 0751131500189, 10399463000121; IARA PSICOLOGIA & SERVICOS DE SAUDE LTDA, 0806333700198, 42378410000110; IASMYM LETICIA KAZMI EI, 0776541200113, 24683017000159; IB CURSOS PARA DESENVOLVIMENTO DA INDUSTRIA CRIATIVA LTDA, 0769742200193, 21125982000118; IB IPHONE MAIS COMERCIO LTDA, 0808540700181, 43597428000176; IB3 COMERCIO ATACADISTA DE CORRELATOS, EXPORTACAO E IMPORTACAO LTDA, 0788593500170, 31951051000122; IBCT AUDITORIA, PERICIA E CONSULTORIA TRIBUTARIA LTDA, 0789284200154, 32319184000143; IBD TELECOM TELECOMUNICACOES LTDA, 0786221500105, 30645066000108; IBEP - INSTITUTO BRASIL DE POS-GRADUACAO E TECNOLOGIA S/S, 0757244500191, 13244916000139; IBI ADMINISTRADORA E PROMOTORA LTDA, 0746729000292, 74481201005153; IBI INSTITUTO BRASILENSE DE IMPLANTODONTIA LTDA, 0772399200136, 22580698000102; IBIMIRIM REFORMAS DE IMOVEIS LTDA ME, 0762870000106, 17245075000135; IBIZA INCORPORACOES LTDA SPE, 0763481900180, 17622863000101; IBLA BS CONSULTORIA BRASIL LTDA, 0770082300203, 17284830000271; IBM MARKETING CONSULTORIA E TREINAMENTOS LTDA, 0814149000104, 46645742000175; IBO - INSTITUTO BRASILENSE DE ODONTOLOGIA LTDA, 0733674200102, 00852632000183; IBRACNEP INSTITUTO BRASILEIRO DE APERFEIÇOAMENTO E CAPACITACAO NAS AREAS DE EDU, 0789837700147, 32664513000193; IBRAMAR INDUSTRIA BRASILEIRA DE MARMORE LTDA, 0731618000121, 00432799000195; IBRAMER INSTITUTO BRASILENSE DE MEDICINA E REABILITACAO LTDA, 0767149200108, 19694570000157; IBREME - INSTITUTO BRASILENSE DE EMERGENCIAS MEDICAS LTDA, 0775846000101, 24302533000196; I-BURGUER COMERCIO DE ALIMENTOS LTDA, 0783216700156, 28950192000116; IC ARQUITETURA E URBANISMO LTDA, 0777610500174, 25224964000144; ÍCARO PEREIRA DA CUNHA EI, 0780811500120, 27612636000140; ICB 09 COMERCIO DE PRODUTOS ALIMENTICIOS LTDA, 0774209400127, 23569243000140; ICE - REPRESENTACOES LTDA, 0773459200135, 72617939000100; ICE BEER COMERCIAL E CONVENIENCIA LTDA, 0793814800160, 34812791000176; ICE LOVE SORVETERIA E ACAI LTDA, 0803621400128, 40910167000104; ICEBERG COMÉRCIO DE BEBIDAS LTDA ME, 0764402900155, 18156952000164; ICELAND 1000 PRODUCOES E ENTRETENIMENTOS LTDA, 0808406800134, 43522720000120; ICELAND SORVETERIA LTDA, 0797183800157, 36723436000156; ICELL COMERCIO DE PRODUTOS ELETRONICOS LTDA, 0813437000144, 46274385000186; ICF GOMES CONSULTORIA ADMINISTRATIVA EMPRESARIAL E ESCOLAR, 0801583800199, 39772615000171; ICOMAC INDUSTRIA E COMERCIO DE ARTEFATOS DE COURO E PLASTICO LTDA ME, 0764703200101, 08796900000107; ICONE DISTRIBUIDORA DE CONFECÇÕES DO VESTUARIO LTDA, 0771007000107, 21890491000163; ICONE INSTITUTO DE CONSULTORIA, CURSOS E EDUCACAO LTDA, 0758696500198, 14332070000151; ICOP INSTALACOES TECNICAS CONSTRUCOES E PROJETOS LTDA, 0753047100180, 00708271000104; ICSF APOIO ADMINISTRATIVOS LTDA, 0787074100173, 31045541000160; ICT DF INSTITUTO DE CAPACITACAO TECNICA DO DISTRITO FEDERAL LTDA, 0760937000165, 15604332000152; ID MOVEIS E DECORACOES LTDA EPP, 0751734100166, 10674169000180; ID TRANSPORTES DO BRASIL LTDA, 0789012600250, 25209002000540; IDA COMERCIO DE VEICULOS LTDA, 0764168000173, 00777346000109; IDA'S COMERCIO E SERVICOS DE BUFFET LTDA, 0738898200298, 26487876000289; IDA'S COMERCIO E SERVICOS DE BUFFET LTDA, 0738898200107, 26487876000106; IDC CONSTRUCAO EM AMBIENTES LTDA, 0793233200104, 34445380000190; IDEA CONSULTORIA TREINAMENTO E PARTICIPACAO S/S LTDA, 0741681400163, 04109644000173; IDEAL I BRASILIA CONSTRUCOES E REFORMAS LTDA, 078497100109, 29971527000145; IDEAL AGRO TECNOLOGIA AGRICOLA LTDA, 0814907200100, 47028908000177; IDEAL COMERCIO E SERVICOS DE MOTOS LTDA, 0768221900105, 20327245000135; IDEAL COMUNICAÇÃO LTDA ME, 0769217800108, 20864068000126; IDEAL EMPREENDEIMENTOS E CONSULTORIA CONDOMINIAL LTDA, 0764992800162, 18472534000186; IDEAL GUINCHOS E LOGISTICA EM TRANSPORTE DE VEICULOS LTDA, 0772241200166, 22496338000119; IDEAL LETREIROS LTDA, 0764174000120, 18034123000109; IDEAL LOCAÇÕES BANHEIROS QUIMICOS & MATERIAS PARA EVENTOS LTDA ME, 0772235400116, 00543207000102; IDEAL MATERIAIS LTDA,

0806102300160, 42253718000130; IDEAL PROJETOS E EMPREENDIMENTOS LTDA, 0776290700145, 24536667000171; IDEAL SERVICOS ADMINISTRATIVOS LTDA, 0785068800162, 298955447000158; IDEAL TRAILER LTDA, 0771560900132, 22210253000122; IDEALE ODONTOLOGIA ESPECIALIZADA LTDA, 0754426900123, 12285304000121; IDEANE COSTA DO NASCIMENTO, 0762846600190, 17208132000106; IDEIA ASSESSORIA EM PROCESSOS IMOBILIÁRIOS LTDA ME, 0755968500104, 12904916000155; IDEIA CONSTRUÇÕES E PRESTAÇÕES DE SERVIÇOS LTDA EPP, 0761264200175, 15813970000183; IDEIA IMOVEIS LTDA, 0788896700109, 26429530000143; IDEIA IMPRESS COMERCIO VISUAL - LTDA, 0787741500132, 09363111000137; IDEIAS ESTRATEGIA, PLANEJAMENTO E PROJETO LTDA, 0752627300160, 02456658000138; IDELFONSO PRESTACAO DE SERVICOS E EQUIPAMENTOS LTDA, 0802185700133, 40091437000100; IDENTIDADE EMPREENDIMENTOS, 0801710200128, 15403894000138; IDEPE - INSTITUTO DE DESENVOLV. DE ESTUDOS E PROJETOS ECONOMICOS LTDA, 0744832400137, 05769231000188; IDESB - INSTITUTO EDUCACIONAL DE ENSINO SUPERIOR BRASILEIRO LTDA., 0751779200194, 10710404000122; IDESP INSTITUTO DE DESENVOLVIMENTO SOCIAL DO PLANALTO LTDA - ME, 0765373800192, 18696933000120; IDF COMERCIO DE MOVEIS PLANEJADOS LTDA, 0797436600185, 36851512000109; IDF MORIA EMPREENDIMENTOS EDUCACIONAIS LTDA, 0772737400147, 22771472000180; IDG APOIO ADMINISTRATIVO E INFORMATICA LTDA, 0771018400101, 21891264000152; IDG COMERCIO DE LAJES LTDA, 0770095000122, 21323585000150; IDIANE FERREIRA TORRES RIBEIRO 888581\*\*\*\*, 0782669000182, 28614564000133; IDIOMAS AGUAS CLARAS LTDA, 0746381800191, 07223600000168; IDIOMAS TAGUATINGA LTDA, 0741939500185, 04223515000101; IECCO-INSTITUTO EDUCACIONAL DO CENTRO OESTE LTDA, 0775629300174, 10297732000149; IEDA FAGUNDES RIBEIRO 802527\*\*\*\*, 0786507300183, 30739649000190; IEDA LENI EFEL GARIN 515000\*\*\*\*, 0767803700151, 20007635000128; IEDFT SELECAO E RECRUTAMENTO LTDA, 0786953400141, 31037315000137; IEDTEC EDUCACAO E TREINAMENTO GERENCIAL LTDA, 0794042000141, 12907108000141; IES INSTITUTO DE ENSINO LTDA, 0816127000183, 47716594000103; IESE - INSTITUTO DE ENSINO EM SAUDE E ESPECIALIZACAO LTDA, 0813042300293, 37943945000238; IESPI-DF INSTITUTO DO ENSINO PROFISSIONALIZANTE E INFOMÁTICA LTDA, 0776834300154, 24802718000160; IF MODA INFANTIL COMERCIO DE ROUPAS E ACESSORIOS ROCHA E CIA LTDA ME, 0759706500100, 14949908000150; IFCARE GESTAO EM SAUDE LTDA, 0801367500263, 34876535000223; IFEIRA COMERCIO E SERVICOS DE TELEFONIA LTDA ME, 0758823100134, 14412083000130; IFF HOLDING PARTICIPACOES LTDA, 0758206700160, 14097274000155; IFIX TECH LTDA, 0795682700151, 35852496000106; IFOOD DA GALEGA LTDA, 0803482000118, 40817731000149; IFP CONSTRUCAO CIVIL LTDA, 0803516000174, 40837046000184; IFRANCO CONSULTORIA EMPRESARIAL LTDA, 0773703900145, 2329938000102; IFS COMERCIO DE ARTIGOS DO VESTUARIO LTDA, 0748063000120, 08379106000150; IG PROMOCOES E EVENTOS LTDA, 0804777900100, 41532576000187; IGEPP - INSTITUTO DE GESTAO, ECONOMIA E POLITICAS PUBLICAS LTDA, 0749905700144, 09359804000156; IGLASS COMERCIO DE VIDROS LTDA EPP, 0753990200146, 11959949000130; IGLU COMUNICACAO E PRODUCAO DE VIDEOS LTDA, 0767308000167, 19777856000104; IGO FELIPE TEIXEIRA 705707\*\*\*\*, 0804825600190, 41559074000140; IGOR BRUN VENDAS COMERCIO DE ROUPAS E ACESSORIOS LTDA, 0776936600130, 24884443000150; IGOR CONTRO ROMAO COMERCIO DE BEBIDAS ME, 0748233600107, 08484563000104; IGOR DE MELLO CUNHA, 0776119100104, 24435913000107; IGOR DE VASCONCELLOS CAVALCANTE REIS 215123\*\*\*\*, 0811309500130, 33816415000197; IGOR DISTRIBUIDORA DE BEBIDAS LTDA, 0768160500153, 20250857000177; IGOR MATEUS CASTRO BAETA 067380\*\*\*\*, 0796663100118, 36460862000144; IGUANA COMERCIO VESTUARIO LTDA, 0773968900143, 23416715000125; IH'DEIAS PROMOÇÕES E EVENTOS LTDA - ME, 0802077800114, 20464842000101; IHFS RESTAURANTE LTDA, 0786325800180, 30698396000153; IIMA CONSTRUTORA LTDA, 0791395800127, 33497167000169; IJC - INFORMADOR JUDICIARIO CONSULTORIA E ASSESSORIA LTDA, 0807887800244, 05050040000242; IJS RAPIDA COMERCIO E REFRIGERACAO LTDA, 0764978500106, 18455127000160; IL ELETRO REFRIGERACAO E AR CONDICIONADO COMERCIO LTDA, 0743817900142, 05292668000173; IL MARTINS CONSTRUÇÕES - EPP, 0757035400194, 13471676000105; ILDA PEREIRA DOS SANTOS, 0788526600100, 31912450000184; ILDA R DOS SANTOS PANIFICADORA ME, 0757738600120, 13856918000189; ILDETE DA SILVA DA MATA ME, 0766053100171, 19031810000133; ILEVEL TECNOLOGIA LTDA ME, 0769876100150, 21230218000102; ILHA DAS FLORES FLORICULTURA LTDA, 0777848500108, 25383276000127; ILHA DO ACAI COMERCIO VAREJISTA DE ALIMENTOS LTDA, 0749274800117, 05724381000175; ILHA DOS PES COMERCIO E SERVICOS LTDA, 0763062300116, 17339988000110; ILHA SERVICE TECNOLOGIA E SERVICOS LTDA, 0809650500150, 85240869000166; ILLUMINUS COIFFER CABELEIREIROS LTDA, 0760967900164, 15649042000125; ILMA E WYLER INSTALACOES E AR CONDICIONADO -LTDA ME, 0768718800161, 20556868000180; ILMA MERCARIA LTDA, 0748616900138, 08684812000105; ILMAR MOURA PEREIRA, 0755967400106, 12828482000151; ILUSORIA FEATURES LTDA, 0767538300197, 19910695000177; ILZA LOPES DE OLIVEIRA SILVA, 0749128000152, 08993213000173; IM COMERCIAL DE ALIMENTOS LTDA, 0777549200102, 21594892000130; IM2 CONSTRUCAO E INCORPORACAO LTDA, 0817323100207, 41663010000275; IMA TECNOLOGIA EM FINANÇAS LTDA, 0808264300137, 43442750000126; IMADECONS CONSTRUTORA E IMOBILIARIA LTDA, 0770173800128, 21412096000175; IMAGEM DIAGNOSTICOS E ANALISES CLINICAS LTDA, 0781805100416, 28152456000510; IMAGENACAO STUDIO DE BELEZA LTDA ME, 0776469000117, 24639131000181; IMAGINAMUS PRODUTORA DE VIDEOS LTDA, 0805831700116, 42100242000105; IMAGINARE ASSESSORIA EM MARKETING E PROMOCOES DE EVENTOS LTDA, 0750833200187, 10278369000114; IMAM UDDIN LTDA, 0778302000195, 26102458000145; IMAP - ALUGUEL DE MAQUINAS E EQUIPAMENTOS LTDA, 0754420600195, 12286127000106; IMB TEXTIL SA, 0786682600131, 58500398000458; IME INSTITUTO METROPOLITANO DE ENSINO LTDA, 0811109700275, 03817341000908; IMEDIATA REPRESENTACOES LTDA, 0789930900169, 32446677000144; IMEP - INSTITUTO DE MEDICINA ESPECIALIZADA E PESQUISA LTDA, 0751188800149, 10434403000100; IMFV TREINAMENTOS - LTDA, 0752965000130, 11263292000171; IMG PRODUCOES DE FILME LTDA, 0753274700137, 11430490000182; IMHOVEL MOBILIDADE TECNOLOGIA DA INFORMACAO E COMPARTILHAMENTO LTDA, 0765917900170, 19004913000104; IMISSAO NA POSSE LTDA, 0810657800153, 44769777000190; IMO ADMINISTRACAO DE BENS PROPRIOS LTDA, 0796495800146, 36366286000170; IMO MACHADO ODONTOLOGIA LTDA, 0813692000197, 46407981000197; IMOB COM ADMINISTRACAO DE CONDOMINIO LTDA, 0778754400191, 14482869000124; IMOBILIARIA ARCO IRIS LTDA, 0814122900104, 97529341000190; IMOBILIARIA CLASSE A LTDA, 0744253800109, 01217033000150; IMOBILIARIA DO LAGO LTDA EPP, 0745780600120, 00678524000136; IMOBILIARIA MANOEL BARROS LTDA, 0812220600141, 45037064000103; IMOBILIARIA POVOTEK LTDA, 0778861600127, 26488713000130; IMOBILIARIA TUPAN LTDA, 0782336300114, 28433341000170; IMOBILIRA NEGOCIOS IMOBILIARIOS LTDA, 0760617200112, 08763032000150; IMOBILY COMPRA E VENDA DE IMOVEIS LTDA, 0767238400161, 19751515000151; IMOBTECH LTDA ME, 0770793200135, 21762776000119; IMOVEIS.COM GESTAO ADMINISTRACAO REFORMAS E CONSTRUÇÕES LTDA, 0746416400178, 07239640000106; IMPACTO 10 COMERCIO DE CONFECÇÕES E ACESSORIOS LTDA, 0764402700148, 18162068000132; IMPACTO BRASILIA ASSESSORIA CONTABIL LTDA., 0750974500160, 09212117000103; IMPACTO CONSTRUTORA LTDA, 0780870000120, 27637293000179; IMPACTO FITNNES LTDA, 0771089700175, 21947267000160; IMPACTO HOUSE PRESTAÇÕES DE SERVIÇOS DE INFORMÁTICA LTDA, 0773779700163, 02370892000148; IMPACTO LOCALCAO DE EQUIPAMENTOS E FORMAS LTDA, 0753017400134, 11297633000120; IMPACTO MATERIAL HOSPITALAR LTDA, 0751750300166, 10682329000133; IMPACTO ORGANIZACAO DE EVENTOS LTDA, 0752589500152, 11076674000196; IMPACTO PNEUS E RODAS LTDA, 076362400121, 17715448000194; IMPACTUS LANTERNAGEM E PINTURA LTDA ME, 0746627900189, 07382180000162; IMPAR PLANEJAMENTO E CONSULTORIA EMPRESARIAL LTDA, 0784155400180, 29480339000114; IMPEL - CONSULTORIA EMPRESARIAL E AVALIACAO DE IMOVEIS LTDA, 0808830200157, 26713477000108; IMPERADOR - EMPREENDIMENTOS IMOBILIARIOS LTDA, 0770595000164, 21618407000157; IMPERBAND IMPERMEABILIZACAO COMERCIO E CONSTRUÇÕES LTDA, 0808295900110, 00728931000100; IMPERIAL BUFFET E COMERCIAL DE MADEIRAS LTDA, 0778550000136, 09251461000101; IMPERIAL PRODUCOES FOTOGRAFICAS LTDA, 0767163900197, 01565529000115; IMPERIAL REPRESENTACAO DE RECICLAGENS LTDA, 0787761700110, 31511083000107; IMPERIAL SERVICE - APOIO ADMINISTRATIVO LTDA, 0772640000110, 22724659000123; IMPERIAL SERVICOS EMPRESARIAIS LTDA, 0761108800136, 15715620000184; IMPERIAL TENDAS COMERCIOS E SERVICOS LTDA ME, 0753553500193, 11640672000188; IMPERIAL VIDROS LTDA ME, 0748323000168, 08323178000185; IMPERIO BOMBAS GRILL LTDA, 0785201000141, 29858692000195; IMPERIO BRASILIENSE SERVICOS E CONSERVACAO LTDA, 0773365800198, 23112425000198; IMPERIO CAR - COMERCIO DE AUTOMOVEIS E UTILITARIOS LTDA, 0782286200111, 28411487000114; IMPERIO CAR LANTERNAGEM E PINTURA LTDA ME, 0748184800101, 03131835000179; IMPERIO CENTRO OESTE SERVICOS DE CONSERVACAO E LIMPEZA LTDA, 0774697400172, 23827761000117; IMPERIO CEREIS COMERCIAL DE ALIMENTOS LTDA, 0815211200190, 47187883000154; IMPERIO COMERCIAL, SERVICOS E REFORMAS EM GERAL LTDA, 0747013900111, 07595889000146; IMPERIO COMERCIO DE BEBIDAS E ALIMENTOS LTDA, 0796935500102, 36578553000173; IMPERIO COMERCIO DE MASSAS ALIMENTICIAS LTDA, 0790899300154, 33218359000199; IMPERIO COMERCIO E DISTRIBUIDORA IMPORTACAO E EXPORTACAO LTDA EPP, 0751811900117, 38068854000182; IMPERIO COMERCIO E LOCALCAO DE VEICULOS LTDA, 0758350900104, 14136120000125; IMPERIO CREPES LTDA, 0787416000100, 31322341000107; IMPERIO DE DISTRIBUICAO DE PESCADOS LTDA, 0772588200109, 22655941000104; IMPERIO DISTRIBUIDORA LTDA, 0777120800139, 24981255000140; IMPERIO DO ACAI LANCHONETE LTDA, 0771705000102, 06944314000129; IMPERIO DO CAMARA COMERCIO VAREJISTA DE PESCADOS LTDA, 0790608200174, 01253618000126; IMPERIO DO TRIGO PANIFICADORA E CONFEITARIA LTDA ME, 0781905700121, 28234002000164; IMPÉRIO DO TRIGO PREMIUM PANIFICADORA LTDA ME,



0786223900119, 30598454000177; IMPERIO DOS CAMAROS COMERCIO VAREJISTA DE PESCADOS LTDA, 0786315000106, 30682441000181; IMPERIO DOS PETS COMERCIO LTDA ME, 0774550300129, 23730590000103; IMPERIO DOS VINHOS COMERCIO VAREJISTA DE BEBIDAS LTDA, 0792922700164, 34336627000130; IMPERIO ENGENHARIA LTDA, 0779370500147, 21316008000131; IMPERIO HOLDING PATRIMONIAL E ADMINISTRACAO LTDA, 0805182000178, 41757859000127; IMPERIO HOLDING PATRIMONIAL E PARTICIPACOES LTDA, 0786741900132, 30935657000101; IMPERIO INDUSTRIA E COMERCIO DE TOLDOS LTDA, 0760663900105, 15464526000108; IMPERIO MATERIAIS PARA CONSTRUCAO LTDA ME, 0739747300127, 03218891000145; IMPERIO TELECOM SERVICOS DE TELECOMUNICACOES LTDA, 0783846700120, 29324307000120; IMPERIO TOP LTDA, 0804346900135, 41307526000104; IMPERIUM BUSINESS NETWORKING LTDA, 0805707300136, 42037786000161; IMPERIUM CENTRO DE TREINAMENTO ESPORTIVO LTDA, 0787054500117, 31062747000106; IMPERIUM CURSOS DE FORMACAO PROFISSIONAL LTDA, 0785409000160, 30178668000194; IMPERIUM SERVICE LTDA, 0784525700140, 29707492000131; IMPERIUM VEICULOS LTDA, 0759058300184, 14514625000186; IMPERLINE COMERCIO DE MOVEIS LTDA EPP, 07733803100290, 38048294000285; IMPORT CORPORATION LTDA, 0763133800159, 17380996000100; IMPORT DISTRIBUIDORA LTDA EPP, 0774643400107, 09416922000159; IMPORT SUPRIMENTOS DE INFORMÁTICA LTDA ME, 0759250800149, 14637711000186; IMPORTADORA E EXPORTADORA SMART BENS BRASIL LTDA, 0805374300145, 41861134000184; IMPORTAMA COMÉRCIO E IMPORTAÇÃO LTDA, 0788614100133, 38034500000117; IMPORTOS COMERCIO VAREJISTA E SERVICOS LTDA, 0813419500130, 33134411000129; IMS VARIEDADES LTDA - ME, 0765945100158, 18988341000182; IMTEP GSI CLÍNICA MÉDICA HOSPITALAR LTDA, 0789491600123, 00196526000199; IMUNE CORRETORA DE SEGUROS LTDA, 0781785000187, 28141858000195; IMV SOLUCOES VIAGENS E EVENTOS LTDA, 0766984300187, 19627392000141; IN BRASA BSB LTDA, 0805485800120, 41920011000177; IN BUSINESS SERVICOS E INTERMEDIACAO DE NEGOCIOS LTDA, 0797234200119, 36753657000177; IN CASA ASSESSORIA IMOBILIARIA LTDA, 0801023100159, 39452284000192; IN GO DRIVE MOBILIDADE URBANA SERVICOS DE TRANSPORTE LTDA, 0803629900162, 40913094000104; IN NATURE COMERCIO DE PRODUTOS NATURAIS LTDA ME, 0766023700278, 08634830000263; INACIO SARAIVA DA SILVA FILHO 216619\*\*\*\*, 0760570000180, 15399269000160; INBOX COMERCIO VAREJISTA DE CALCADOS LTDA, 0768182600177, 20280899000150; INBRAPEL INDUSTRIA BRASILIENSE DE EMBALAGENS DE PAPEL LTDA, 0734438700189, 01034438000153; INCLUIR CLINICA PSICOPEDAGOGICA A Z LTDA, 0792126400160, 33890931000161; INCON INST DE CONSULTORIA PESQ E SERV INTEGRADOS LTDA, 0740465000189, 72575848000150; INCOR BRASIL LTDA, 0782561800129, 28581474000193; INCORPORACAO DE EMPREENDIMENTOS IMOBILIARIOS SEIXAS LTDA, 0797719300166, 37020142000120; INCORPORACAO GARDEN LTDA, 0750782700161, 09167587000100; INCORPORADORA E CONSTRUTORA PASSO NOBRE LTDA, 0808384900166, 30038638000182; INCORPORADORA E CONSTRUTORA PORTO VASCONCELOS LTDA, 0809473500102, 44131717000148; INCORPORATIONS PARTNERS LTDA, 0804629100148, 41454527000173; INCREMENTAR CONSTRUTORA LTDA, 0757128500172, 13518274000119; INCRIVEL COMERCIO DE ALIMENTOS LTDA, 0780131600160, 27207843000110; INDIA STORE COMERCIO DE ELETROELETRONICOS LTDA, 0791297500129, 33459549000106; INDIANA MODAS IMPORTACOES LTDA, 0802102300272, 40050508000208; INDIANA PRODUCOES LTDA, 0766731200150, 10198708000152; INDIARA ALVES SEPTIMIO ME, 0754634600161, 12446013000178; ÍNDIO BARBEARIA E CHOPERIA LTDA, 0785076400194, 29858652000143; INDUSERVICE SERVICOS DE MONTAGEM E MANUTENCAO DE ESTRUTURAS METALICAS LTDA, 0778519900198, 26290268000107; INDUSTRIA & COMERCIO OURO PAO LTDA, 0772752600100, 22788621000114; INDUSTRIA ACOTERMICO PRE FABRICADO LTDA, 0790923600116, 33260686000109; INDUSTRIA DE ESQUADRIAS METALICAS N S APARECIDA LTDA, 0807198400134, 00394031000174; INDUSTRIA DE MINERACAO E COSTRUCAO BRASIL LTDA, 0796637500104, 03298150000111; INDUSTRIA DE PANIFICACAO E ALIMENTACAO PAIN CHAUD LTDA, 0787536300160, 31288432000173; INDUSTRIA DE PANIFICACAO SABORELLA LTDA, 0788394600116, 31692198000145; INDUSTRIA E COMERCIO DE ALIMENTOS MOTTE SINAI LTDA, 0762905700184, 03989874000101; INDUSTRIA E COMERCIO GRAN EMBALAGENS LTDA, 0774286500130, 09037756000180; INDY PECAS E ACESSORIOS LTDA ME, 0737278800185, 01967302000104; INECH INSTITUTO DE NUTRICAO, ESTETICA E COMPORTAMENTO HUMANO LTDA, 0813660800120, 46387762000193; INEDS - INSTITUTO NACIONAL DE ESTUDO DO DIREITO SANITARIO LTDA, 0779095900186, 26645548000182; INEDUG - INVESTIGACAO E EDUCACAO GLOBAL LTDA ME, 0765921400160, 19001698000198; INEFAVEL CONSTRUCOES LTDA, 0774361700170, 22086534000115; INES CRISTINA BARBOSA AUGUSTO DUTRA 090153\*\*\*\*, 0797521800150, 36906100000129; INFATEC COMERCIO E SERVICOS TECNOLOGICOS LTDA ME, 0773628500289, 02206643000200; INFINITE VIAGEM E TURISMO LTDA, 0774273900186, 23592955000180; INFINITO TREINAMENTO E DESENVOLVIMENTO LTDA, 0793324900117, 34548469000181; INFINITY COMERCIO DE CALCADOS LTDA, 0791857200184, 33736145000104; INFINITY COMERCIO DE PRODUTOS DE INFORMÁTICA LTDA, 0794814900138, 35378571000149; INFINITY COMERCIO,

SERVICOS E ENGENHARIA LTDA, 0790599500182, 33071501000118; INFINITY CONSULTORIA E SERVICOS PARA CONDOMINIOS LTDA, 0795585900176, 35804072000176; INFINITY CORRETORA DE CONSORCIOS LTDA, 0790032000138, 32773522000112; INFINITY FOMENTO MERCANTIL LTDA, 0788679800164, 31985566000143; INFINITY VEICULOS MULTIMARCAS LTDA ME, 0771302000163, 08927756000192; INFINNITY AUTO MOTORS LTDA, 0799967700160, 38236104000172; INFLUENZA MARKETING VIRAL LTDA, 0787064700160, 31087829000105; INFO CENTER SERVICOS COMERCIAIS LTDA, 0767046200148, 04001501000143; INFO PRISMA TECNOLOGIA DA INFORMACAO LTDA, 0752675700172, 11117039000100; INFOMETTER SOLUÇÕES EM SOFTWARE E SISTEMAS LTDA, 0792552200197, 11426794000257; INFOPAG ADMINISTRACAO DE PAGAMENTOS E RECEBIVEIS LTDA, 0798549000254, 37463347000261; INFOPORCBRASIL PROJETOS E SERVIÇOS AGROPECUÁRIOS LTDA, 0766847500150, 19529770000154; INFORDADOS COMERCIO E SERVIÇOS LTDA-EPP, 0734722200187, 70596473000189; INFORLUZ INFORMÁTICA LTDA, 0751507000187, 04352444000147; INFORMAÇÃO POLÍTICA - CONSULTORIA E COMUNICAÇÃO LTDA ME, 0757642400154, 13815184000190; INFORME CONTABILIDADE E ASSESSORIA LTDA, 0794167300132, 35016395000103; INFORMIXNET INFORMÁTICA LTDA, 0752761200107, 11166440000130; INFORMIXNET INFORMÁTICA LTDA ME, 0752761200298, 11166440000210; INFORMEX SOLUCOES EM TELEFONIA LTDA, 0773827100191, 23334538000138; INFORROD ELETRONICOS LTDA, 0787711400106, 26408213000140; INFORSOL SOLUCOES EM TECNOLOGIA LTDA, 0752164300136, 10854451000140; INFOSEG INFORMÁTICA E SEGURANCA LTDA, 0781219800104, 27793209000106; INFOTECH INFORMÁTICA EDUCACIONAL LTDA, 0766230300127, 03778393000157; INFRA 7 TECNOLOGIA LTDA, 0775221500100, 23862589000132; INFRA ESTRUTURA E CONSTRUÇÕES BR LTDA, 0754693300179, 12494421000103; INFRA SERVICOS DE CONSTRUÇÕES LTDA, 0753722900100, 11770769000105; INFRABRAS ENGENHARIA LTDA, 0800425200192, 38535458000118; INFRAESTRUTURAL INFORMAÇÃO E COMUNICAÇÃO LTDA ME, 0783624400147, 29206205000100; INFRATEL INFRAESTRUTURA EM TELECOM E SOLUCOES EM T.I LTDA, 0766780300146, 19471712000117; INGLES ESPORTES E COMPANHIA DE ESPORTES LTDA, 0790160500150, 32839198000198; INGRED PAULA LOPES DO NASCIMENTO SANTOS 001137\*\*\*\*, 0775866700150, 24277596000130; INGRED RAISA DE SOUZA FERREIRA ME, 0756507300130, 13172235000102; INGRETTI ESTER DOS SANTOS GOMES CARDOSO 058736\*\*\*\*, 0794476700127, 35291328000199; INGRID ALVES NUNES SANTOS LTDA, 0759784000136, 14979786000145; INGRID OLIVEIRA BARBOSA BATISTA 004903\*\*\*\*, 0772513700104, 22633351000172; INILDO NUNES DE SOUZA CHAVEIRO ME, 0753830300150, 01944854000199; INNOV CONSTRUTORA E EMPREENDIMENTOS IMOBILIARIOS LTDA, 0801363400140, 39667983000150; INNOVALED SERVICO DE INSTALACAO E VENDA DE PRODUTOS ELETRICO LTDA, 0769735100138, 21121418000127; INNOVARI MOVEIS PLANEJADOS LTDA, 0786845700130, 30983855000140; INNOVATE TECHNOLOGY INFORMÁTICA LTDA, 0771498800125, 22128922000111; INNOVATION ARQUITETURA E DESING LTDA ME, 0772014300194, 22375998000141; INNOVE TELECOM LTDA ME, 0780004400235, 26155629000285; INNOV CONSULTORIA E SERVICOS LTDA, 0767433500145, 19850872000177; INO9VA GESTAO E CONSULTORIA EMPRESARIAL LTDA, 07886466000107, 31989306000146; INOCENCIO BOMFIM SERVICOS E COMERCIO DE INFORMÁTICA LTDA, 0783284500108, 28983912000140; INOTI MODAS E ACESSÓRIOS LTDA, 0754052100107, 11994130000103; INOVA - CONSTRUTORA E INCORPORADORA LTDA, 0745211000153, 06091580000156; INOVA BRASILIA ELETROELETRONICOS LTDA, 0787421600136, 31301413000130; INOVA COMERCIO DE MATERIAIS DE CONSTRUCAO LTDA, 0806766900150, 42611098000163; INOVA CONSTRUCOES E SERVICOS LTDA, 0806906500176, 42686090000166; INOVA CONSTRUCOES MAQUINAS E EQUIPAMENTOS LTDA, 0815468800173, 38155406000116; INOVA CONSTRUTORA DE IVOVES E COMERCIO DE VEICULOS LTDA, 0777172600106, 08798367000104; INOVA MAIS SOLUCOES LTDA, 0781424300100, 27926438000151; INOVA NOVO SERVICOS E CONSERVACAO LTDA, 0783464400136, 29094578000136; INOVA SOLUCOES CORPORATIVAS LTDA, 0777012300198, 24930322000106; INOVACAO EM TECNOLOGIA E CONSULTORIA DE EMPRESAS LTDA, 0796747500176, 36445482000130; INOVAÇÃO IDIOMAS E CURSOS LTDA ME, 0776890800167, 24868286000190; INOVACAO SAUDE ASSESSORIA ESPORTIVA LTDA, 0759506900171, 14813103000185; INOVACAO, TECNOLOGIA E LIDERANCA EM GESTAO DE PROJETOS LTDA, 0803445400124, 40104139000108; INOVAR ATENDIMENTO PRE HOSPITALAR LTDA, 0808524400128, 43163132000147; INOVAR COMUNICACAO E MARKETING LTDA, 0787167700120, 09162456000122; INOVAR LOGÍSTICA EM AVALIAÇÕES EDUCACIONAIS LTDA, 0778153000164, 19990981000190; INOVAR RESTAURANTE E BAR LTDA, 0774472200109, 23715727000150; INOVAR SERVIÇOS DE DECORAÇÕES LTDA EPP, 0754813600107, 12606890000169; INOVAR SERVIÇOS E ASSISTENCIAS LTDA ME, 0786128400147, 30355287000133; INOVAR TRANSPORTES E HIDRAULICA LTDA-EPP, 0781546300198, 27993918000135; INOVARE COMERCIO DE PRODUTOS DE TELEINFORMÁTICA LTDA -ME, 0747790200180, 08209230000177; INOVARE EQUIPAMENTOS ELETRONICOS, TELECOMUNICACOES E INFORMÁTICA LTDA, 0749654900105, 09237039000100; INOVARH REPRESENTACOES E SERVICOS LTDA, 0743382200150,



05054931000196; INOVARH REPRESENTACOES E SERVICOS LTDA, 0743382200312, 05054931000358; INOVARH REPRESENTACOES E SERVICOS LTDA, 0743382200401, 05054931000439; INOVARH REPRESENTACOES E SERVICOS LTDA, 0743382200584, 05054931000609; INOVATEC AGROPECUARIA LTDA, 0752651700113, 11103411000129; INOVATECH CONSULTING S.A, 0801118400133, 06189629000108; INOVATECH ENGENHARIA LTDA, 0795621200116, 07757316000171; INOVATTA GESTAO E PROCESSOS EM TECNOLOGIA DA INFORMACAO LTDA-ME, 0754657600176, 12470660000115; INOVE AGENCIA DE COMUNICACAO E EDITORACAO DE NOTICIAS LTDA, 0763473700126, 17607536000172; INOVE CLINICA ODONTOLOGICA LTDA, 0773460400177, 07664116000174; INOVE COMERCIO DE APARELHOS CELULARES LTDA, 0740930800897, 03762092000720; INOVE COMERCIO DE APARELHOS CELULARES LTDA EPP, 0740930800544, 03762092000801; INOVE COMERCIO DE VIDROS LTDA, 0796472100156, 10442388000134; INOVE COMERCIO E SERVICOS DE VIDROS LTDA, 0771663700195, 22244968000104; INOVE IN DESIGN MOVEIS PLANEJADOS LTDA ME, 0768277700144, 20379464000168; INOVE PRESTADORA DE SERVICOS E EVENTOS LTDA, 0760414400133, 15321901000152; INOVE SERV AUTO LTDA, 0754396400187, 12265968000129; INOVE SERVICES - ADMINISTRACAO, SERVICOS E MAO DE OBRA ESPECIALIZADA LTDA ME, 0779453700143, 07355174000116; INOVE VIDROS TEMPERADOS LTDA, 0772897100125, 22843477000171; INPAR EMPREENDIMENTO IMOBILIARIO VIE LA VIE SFE 34 LTDA EM RECUPERACAO JUDICIAL, 0750401800106, 08675631000112; INSCIENCE CURSOS LTDA, 0770073600194, 21324324000155; INSERT GRAN FACHADAS SUSPENSAS LTDA EPP, 0761726500115, 16611928000142; INSIDE IMPACTO SERVICOS ESPECIALIZADOS LTDA, 0750210400111, 09484306000135; INSIGHT TRANSPORTES DE CARGAS E PASSAGEIROS LTDA, 0773455400164, 23170259000186; INSPIRE FISIOTERAPIA E TREINAMENTO FISICO LTDA, 0770421800130, 21503184000182; INSTALACOES ELETRICAS E HIDRAULICAS DO BRASIL - INSBRA LTDA., 0761314300178, 15823357000147; INSTITUTO ADVOCATE CURSOS E TREINAMENTOS LTDA-ME, 0780757300106, 27553219000174; INSTITUTO AGAPE DE SAUDE E EDUCACAO BIOPSIKOSSOCIOESPIRITUAL DR. SERAFIM LTDA, 0760984900100, 15665157000103; INSTITUTO AION DE DESENVOLVIMENTO E INT DA PESSOA LTDA, 0732118400129, 33428483000189; INSTITUTO AJUDE COMERCIO E SERVICO LTDA, 0770072200125, 21143645000153; INSTITUTO AVANTE, ESPORTE E SAUDE LTDA, 0809877500104, 44363720000197; INSTITUTO BRASIL LEGAL DE CIDADANIA E JUSTIÇA SOCIAL ASSESSORIA LTDA, 0759203700141, 37999299000140; INSTITUTO BRASILEIRO DE ENSINO PREMIER AVANÇADO LTDA ME, 0779691800102, 07928480000102; INSTITUTO BRASILEIRO DE ESTUDOS PREMIER LTDA, 0794462100160, 09153967000188; INSTITUTO BRASILEIRO DE GESTAO DO CAPITAL INTELEC POS-GRAD E EXT LTDA, 0748988000171, 08950806000152; INSTITUTO BRASILEIRO DE NEGOCIACOES TECNOLOGICAS S/S, 0754675800165, 04323801000149; INSTITUTO BRASILENSE DE ENSINO E PESQUISA S/C LTDA, 0795132900140, 32901753000164; INSTITUTO CORPORIS SPA - BY ALLINE MOURA LTDA, 0773341600121, 23038465000137; INSTITUTO CURSOS LTDA ME, 0762704200109, 17124291000122; INSTITUTO DA BELEZA LOUIS LTDA, 0789180600164, 32277240000124; INSTITUTO DATA GENIO DE COMUNICACAO SOCIAL LTDA, 0789262900170, 32310842000136; INSTITUTO DE APOIO PEDAGOGICO ALZIRA BARBOSA LTDA, 0736852400166, 01689949000103; INSTITUTO DE ASSISTÊNCIA A SAÚDE LTDA, 0778110200196, 26060078000195; INSTITUTO DE ASSISTÊNCIA A SAÚDE LTDA - ME, 0778110200277, 26060078000276; INSTITUTO DE BELEZA AFRO BRASILEIRO LTDA, 0770725500137, 21655596000138; INSTITUTO DE BELEZA CASSIA MORAIS EI, 0776759300121, 24786353000127; INSTITUTO DE BELEZA CRISTAL LTDA, 0771654700102, 22225463000194; INSTITUTO DE BELEZA E ESTETICA SPAZZIO RICA LTDA, 0784025400148, 29456640000192; INSTITUTO DE BELEZA ESTILO 10 LTDA ME, 0769562600126, 21052103000175; INSTITUTO DE BELEZA FREIRE LTDA, 0777469300100, 25156844000157; INSTITUTO DE BELEZA FURTADO LTDA ME, 0760344500177, 15296175000165; INSTITUTO DE BELEZA JPM LTDA-ME, 0751923000185, 10768105000149; INSTITUTO DE BELEZA PRISCILLA MEDICI 794DF LTDA, 0778314600141, 26165692000111; INSTITUTO DE BELEZA PROFISSIONAL SAO JOAO LTDA, 0803896900130, 41056905000160; INSTITUTO DE BELEZA REFLEXO LTDA, 0781141700174, 27770666000185; INSTITUTO DE BELEZA STUDIO HAIR LUIZA LTDA, 0744213100181, 05494292000180; INSTITUTO DE BELEZA, ESTETICA E CUIDADOS COM A BELEZA LIMA LTDA, 0783042900139, 12322024000146; INSTITUTO DE CINEMA - PRODUCOES AUDIOVISUAIS LTDA, 0770596600130, 21623358000140; INSTITUTO DE DEPILACAO DEPIL MEL LTDA, 0736772900189, 01328227000123; INSTITUTO DE EDUCACAO E CULTURA ARGUS LTDA-EPP, 0753231700151, 11405478000118; INSTITUTO DE EDUCACAO E CULTURA FORTE LTDA, 0779224500111, 26697579000187; INSTITUTO DE EDUCACAO FHENIX LTDA, 0791095500187, 14148980000189; INSTITUTO DE EDUCACAO FILADELFIA LTDA EPP, 0749287100100, 09068516000142; INSTITUTO DE EDUCACAO INFANTIL RECRIAR LTDA ME, 0748891700144, 08902554000196; INSTITUTO DE EDUCACAO JARDINS LTDA, 0771015500121, 21875467000155; INSTITUTO DE EDUCACAO PROFISSIONAL UNIVERSO LTDA, 0795741600138, 35881139000176; INSTITUTO DE EDUCACAO SUPERIOR SEMPRE EDUCAR IESSE LTDA, 0769472300174, 21017083000100; INSTITUTO DE EMAGRECIMENTO ASA NORTE LTDA, 0760967300132, 15643700000171; INSTITUTO DE ESTETICA AVANÇADA LTDA, 0777009200110, 24910430000109; INSTITUTO DE ESTETICA OROFACIAL MENDES E CARVALHO LTDA, 0813418200125, 46264615000126; INSTITUTO DE FINANÇAS PUBLICAS LTDA, 0817275800151, 48328338000101; INSTITUTO DE GESTAO ASSUNTO DE PESQUISA E EDUCACAO IGAPE LTDA, 0768267500100, 20384122000136; INSTITUTO DE GESTAO E ASSESSORAMENTO EM SANEAMENTO, SAUDE E INFRAESTRUTURA (IGA, 0791356900183, 33482304000191; INSTITUTO DE GOVERNANCA CORPORATIVA LTDA, 0769549800184, 21042648000109; INSTITUTO DE IDIOMAS CUNHA DE ANDRADE LTDA, 0740777000192, 03680021000193; INSTITUTO DE IDIOMAS CUNHA DE ANDRADE LTDA - ME, 0740777000273, 03680021000355; INSTITUTO DE IDIOMAS CUNHA DE ANDRADE LTDA - ME, 0740777000354, 03680021000274; INSTITUTO DE IDIOMAS CUNHA DE ANDRADE LTDA - ME, 0740777000435, 03680021000436; INSTITUTO DE INTERCAMBIO CULTURAL WORLD LINK LTDA, 0742422100196, 04545191000128; INSTITUTO DE LOGISTICA PUBLICA LTDA, 0771199100105, 22009309000185; INSTITUTO DE NEUROLOGIA NEUROCIRURGIA E EEG DE BRASILIA LTDA, 0732059900248, 00046185000256; INSTITUTO DE ODONTOLOGIA ODONTO ARTE LTDA, 0746013100168, 07013928000150; INSTITUTO DE PESQUISA E DESENVOLVIMENTO EM CIENCIAS SOCIAIS E HUMANAS LTDA, 0812637500231, 06950988000217; INSTITUTO DE SAUDE BUCAL LTDA, 0782432900194, 28428032000101; INSTITUTO DE SAUDE E ESTETICA ORAL DE BRASILIA LTDA, 0752276300197, 06225060000199; INSTITUTO DE TERAPIA INTENSIVA DAS AMERICAS LTDA, 0753023700233, 10249724000208; INSTITUTO DERMALINE DE MEDICINA LTDA EPP, 0764563800276, 18188635000200; INSTITUTO DERMALINE DE MEDICINA LTDA, 0764563800357, 18188635000391; INSTITUTO DO SUCESSO DESENVOLVIMENTO HUMANO E ORGANIZACIONAL LTDA ME, 0778928100155, 15736551000195; INSTITUTO E LABORATORIO ANTONIO M CHAGAS S/C LTDA, 0730558200130, 00401968000120; INSTITUTO EDUCACIONAL AGIUS LTDA ME, 0744541300195, 05680118000121; INSTITUTO EDUCACIONAL BEM-TE-VI LTDA, 0769302600150, 20912590000136; INSTITUTO EDUCACIONAL DIVINA FERREIRA DE MACEDO LTDA, 0805748700147, 42059273000151; INSTITUTO EDUCACIONAL NOVA CAPITAL LTDA, 0775138400187, 23929769000194; INSTITUTO EDUCATIVO DE BRASILIA LTDA, 0752196400195, 10866357000100; INSTITUTO ESTILO VIDA LTDA, 0763214100173, 17440903000196; INSTITUTO EVA DE APRENDIZAGEM LTDA, 0761714900105, 16605550000174; INSTITUTO EVA DE APRENDIZAGEM LTDA ME, 0761714900296, 16605550000255; INSTITUTO EXPONENCIAL LTDA, 0749747400161, 09286689000137; INSTITUTO F&P EDUCACAO, TREINAMENTO, DESENVOLVIMENTO E COACHING LTDA, 0800399500163, 38494426000111; INSTITUTO F&S EDUCACAO, TREINAMENTO, DESENVOLVIMENTO, EDITORA E COACHING LTDA, 0785527700154, 30273457000130; INSTITUTO FERNANDO MOURA - CONSULTORIA E CURSOS ESPECIAIS LTDA, 0751345500155, 10493795000170; INSTITUTO IMP DE EDUCACAO LTDA, 0753405500250, 11292234000257; INSTITUTO INOVE E EDUCACAO CONTINUADA LTDA, 0785639300190, 30297357000144; INSTITUTO INTEGRADO DE EDUCACAO DO NORTE DE MINAS LTDA, 0812597700316, 15045683001495; INSTITUTO INTEGRADO DE PSICOLOGIA PSICANALISE E PSIQUIATRIA LTDA ME, 0774638200197, 23812609000160; INSTITUTO IPAC DE APOIO EM SERVICOS EMPRESARIAIS LTDA, 0794991600153, 35397666000100; INSTITUTO JOIN US - SAUDE E ESTETICA LTDA, 0810683700128, 44787868000159; INSTITUTO LAPIDACAO LTDA, 0800625100191, 39152750000114; INSTITUTO LATINO AMERICANO DE SAUDE E ESTUDOS LTDA ME, 0734889600162, 02577930000138; INSTITUTO LATINO AMERICANO DE SAUDE E ESTUDOS LTDA, 0734889600405, 02577930000308; INSTITUTO LEVANTA E ANDA TREINAMENTOS E DESENVOLVIMENTO PESSOAL LTDA., 0803958800150, 41089925000138; INSTITUTO LUCI ISHII DE ONCOLOGIA LTDA, 0742296500194, 04455400000142; INSTITUTO MARIA DO CARMO LTDA, 0807745500135, 43157237000193; INSTITUTO MATOGROSSENSE DE TERAPIA INTENSIVA LTDA, 0815659800216, 18146705000349; INSTITUTO MAUA DE ENSINO E PESQUISA LTDA, 0799869000148, 38193977000145; INSTITUTO MIDORI DE ENSINO CONTINUADO LTDA, 0749541500276, 09189355000226; INSTITUTO NACIONAL VIDA SAUDELAVEL LTDA, 0768133700198, 20191302000100; INSTITUTO NADIA EL CHARITI ME, 0769239700297, 20890282000238; INSTITUTO ODONTOLOGICO CAMILA RICO LTDA, 0810680700194, 44786511000156; INSTITUTO ODONTOLOGICO CARLOS FROTA LTDA, 0816995400188, 48188950000118; INSTITUTO ODONTOLOGICO MAXILOFACIAL BRASILIA LTDA, 0789634100129, 32538893000110; INSTITUTO PRIME EDUCACAO E SERVICOS GERIAS LTDA FALIDO, 0777247300180, 25018085000166; INSTITUTO PROCIP LTDA, 0767983800125, 20115231000158; INSTITUTO PROFISSIONALIZANTE KANOSIS LTDA, 0773095700161, 22958408000103; INSTITUTO PROFISSIONALIZANTE PLANALTO LTDA, 0776470200159, 24636222000163; INSTITUTO PROFISSIONALIZAR DE TREINAMENTO E DESENVOLVIMENTO EMPRESARIAL LTDA, 0799441700180, 37950648000139; INSTITUTO REABILITARE DE ODONTOLOGIA LTDA, 0769213800111, 20856517000194; INSTITUTO SAGRES PRESTACAO DE SERVICOS LTDA, 0799237400107, 29238596000144; INSTITUTO SEU SUCESSO CONSULTORIA EM GESTAO EMPRESARIAL LTDA, 0803256700112, 40687897000198; INSTITUTO SIM EDUCACIONAL LTDA, 0811750000224, 32889521000219; INSTITUTO SINAI

SERVIÇOS MÉDICOS LTDA, 0785302700289, 21791633000305; INSTITUTO SUPERIOR DE EDUCACAO HANS KELSEN LTDA, 0794417400198, 28626183000174; INSTITUTO TECNICO DE EDUCACAO ENSINO E PESQUISA LTDA, 0793536300172, 21674599000119; INSTITUTO TECNOLOGICO DE CIENCIA E PESQUISA LTDA, 0750052000101, 09425576000175; INSTITUTO TEOLOGICO SEMEAR LTDA, 0809033200194, 43885905000107; INSTITUTO TONY LIMA DE ODONTOLOGIA AVANÇADA 687DF LTDA, 0779677200187, 26952105000134; INSTITUTO VELOZO DE ARTES INTEGRADAS SOCIEDADE UNIPESSOAL LTDA, 0782344000108, 28449237000173; INSURX SOLUCOES EM TECNOLOGIA LTDA, 0751143200142, 10407934000104; INTECH LTDA, 0811773700133, 05125433000197; INTEGRA HOLDING LTDA, 0762332600135, 16953716000143; INTEGRA MED LTDA, 0816085500159, 47692442000100; INTEGRA MOBILE LTDA, 0770600800178, 21632402000189; INTEGRA ODONTOLOGIA ESTETICA LTDA, 0817179000174, 48279413000183; INTEGRA PSICOLOGIA E CONSULTORIA LTDA, 0748196100150, 08449144000131; INTEGRA SOLUCOES TECNOLOGICAS LTDA, 0762659900178, 17103129000128; INTEGRAL DESIGN LTDA, 0769102300137, 20834246000176; INTEGRAL SEGURANCA DO TRABALHO E TREINAMENTOS LTDA, 0776496700175, 24645563000103; INTEGRALE SOLUÇÕES EDUCACIONAIS LTDA, 0787409500178, 1189655000176; INTEGRALSERV SERVIÇOS GERAIS LTDA ME, 0744919400104, 05780830000100; INTEGRAR ASSESSORIA AGRICOLA LTDA, 0772841600149, 16674091000180; INTEGRARE - SERVICOS DE PSICOLOGIA TERAPEUTICA LTDA, 0763885000180, 17859613000181; INTEL SOLUCOES EM TELECOMUNICACOES CORPORATIVAS LTDA ME, 0780989700189, 27660581000144; INTELIGENCIA DE NEGOCIOS COMERCIO DE SOFTWARE LTDA, 0770675100254, 20243741000291; INTELIGENCIA URBANA NEGOCIOS IMOBILIARIOS LTDA ME, 0756913300101, 13399939000112; INTENCAO FOMENTO MERCANTIL LTDA, 07789233000179, 26502223000140; INTENSE MAGAZINE E INFORMATICA LTDA ME, 0764397900180, 18156256000158; INTENSIVE CARE SUPPORT SERVICOS MEDICOS LTDA, 0774019400100, 23490852000100; INTER BRASIL TRANSPORTES, TURISMO E EVENTOS LTDA, 0778171900139, 06973900000100; INTER GOLD ENERGIA SOLAR E ASSESSORIA DE VENDAS LTDA, 0787173500170, 37162161000191; INTER SAUDE CLINICA MEDICA E ODONTOLOGICA LTDA, 0807607000188, 43079154000123; INTERACTIVE COMUNICACAO INTEGRADA LTDA, 0752938000168, 11251064000181; INTER-ADAG CONSULTORIA INTERMEDIACOES E PARTICIPACOES LTDA, 0762798000109, 17182862000185; INTERATIVA ASSOCIADOS LTDA, 0791128500199, 17330951000121; INTERATIVA REPRESENTACOES COMERCIAIS LTDA, 0740103000198, 03359344000180; INTERCLINICAS SERVICOS MEDICOS LTDA, 0806831800194, 42645177000195; INTERCOB ASSESSORIA DE COBRANCA LTDA, 0770253800183, 08319742000196; INTERFILMES FILMAGENS LTDA ME, 0743196700190, 04964380000135; INTER-HOUSE AMBIENTES PLANEJADOS LTDA ME, 0766139000140, 18197752000150; INTERLAGES REPRESENTACOES LTDA, 0737041800102, 01789426000139; INTERLAGO AGENCIA DE TURISMO LTDA, 0743396600199, 04784967000162; INTERLIBRAS INTERPRETE DE LIBRAS LTDA, 0792120000179, 33886985000153; INTERMEDIA SERVICOS MEDICOS LTDA, 0763462200178, 17599650000106; INTERMEDIUM PRIME CONSULTORIA FINANCEIRA LTDA, 0784558700190, 08919931000108; INTERMODAL BRASIL LOGISTICA S.A., 0759474100337, 03558055001696; INTERNACIONAL ESTAMPAGEM DE PLACAS DE VEICULOS LTDA, 0794404500231, 09127706000274; INTERNACIONAL PLANUS - CONSULTORIA E PROJETOS LTDA, 0769607100194, 21085087000117; INTERNATIONAL SCHOOLS ENSINO DE IDIOMAS E COMPUTACAO LTDA, 0731200200121, 02687754000197; INTERSTELLAR TECHNOLOGY INFORMATICA LTDA, 0784020600122, 29386754000103; INTERVALA CURSOS, TREINAMENTO E POS GRADUACAO LTDA, 0805640900161, 42003098000180; INTERVALO'S LANCHONETE E RESTAURANTE LTDA ME, 0732921800188, 37156312000107; INVENTO NA HORA PRODUCOES AUDIOVISUAIS LTDA., 0805855400104, 23598393000182; INVERSON PRESTACAO DE SERVICOS DE CONSULTORIA EM TECNOLOGIA DA INFORM, 0763795100143, 17769713000117; INVEST BRASIL DIGITAL E INVESTIMENTOS LTDA, 0805710700174, 40911185000100; INVESTMENTS COMERCIO BRASIL LTDA, 0779992900190, 27164062000195; INVESTLOGIC PARTICIPACOES LTDA, 0783552800152, 29130220000111; INVESTMATIC INTERMEDIACAO E AGENCIAMENTO DE SERVICOS E NEGOCIOS LTDA, 0779005100118, 26560542000102; INVEST-ONE SERVICOS DE CONSULTORIA LTDA, 0792017400143, 33832765000147; INVICTA CONSTRUCAO E INCORPORADORA LTDA, 0753124300109, 11353839000120; INVICTA FIT SSB ACADEMIA LTDA, 0779952000155, 27123134000156; INVICTA GESTÃO & TERCEIRIZAÇÃO CONDOMINIAL LTDA, 0756842500146, 13357275000129; INVICTA TRANSPORTE RODOVIARIO DE CARGA LTDA, 0794455700101, 35259254000103; INVICTO ASSESSORIA E CONSULTORIA DE COBRANCA LTDA, 0760504600131, 15369056000195; INVICTUS CONSTRUOES E INCORPORACOES LTDA, 0794944400100, 07133372000135; INVICTUS SHINRAI COMERCIO E REPRESENTACOES DE PRODUTOS ELETROELETRONICOS LTDA, 0782757200191, 12492895000108; INVICTUS WOMAN BAR E RESTAURANTE LTDA, 0811597600186, 45289096000198; ION CAMBIO DISTRIBUICAO DE TITULOS E VALORES MOBILIARIOS LTDA, 0804718000130, 41501226000153; IONBANKBR ASSESSORIA FINANCEIRA FINTECH LTDA,

0804840900108, 41567739000167; IONE BASTOS SERRA DE ALENCAR ME, 07374245000101, 01456039000180; IONE BRANDAO DA SILVA 774426\*\*\*\*, 0784308300136, 29552558000161; IONE FERNANDES ROCHA-EPP, 073006900100, 26977322000189; IOOP INFORMACAO ONLINE LTDA, 0756324100108, 04404523000154; IP DIAGNOSTICO POR IMAGEM LTDA, 0781604500190, 28039208000133; IPAC - INSTITUTO PALAU DE ARTE E CULTURA LTDA, 0741850400327, 04221847000319; IPAC INSTITUTO PALAU DE ARTE CULTURA LTDA, 0741850400165, 04221847000157; IPAC- INSTITUTO PALAU DE ARTE E CULTURA LTDA, 0741850400246, 04221847000238; IPANEMA MOVEIS LTDA-ME, 0747083100300, 0747064000335; IPCJ SERVICOS E APOIO EMPRESARIAL LTDA, 0766327000179, 19256392000182; IPE COMERCIAL DE CALCADOS LTDA, 0746023900132, 07014511000101; IPE CONSTRUOES, LOCAOES E SERVICOS LTDA, 08045755000135, 28325689000143; IPE CULTURA E ENTRETENIMENTO LTDA, 0756631200142, 13254097000100; IPECEM INSTITUTO PREPARATORIO P/ CARREIRAS E ESCOLAS MILITARES LTDA ME, 0772052700161, 22392345000170; IPF - COMERCIO DE MOVEIS NOVOS E USADOS LTDA ME, 0771010500107, 08647267000187; IPHONERIA CENTRO DE SERVICOS ESPECIALIZADOS LTDA, 0795457800179, 35731226000147; IPIRANGA LUBRIFICANTES SA, 0781264000120, 21814567000252; IPQ TECNOLOGIA LTDA, 0777010100272, 07047183000220; IPROBRASIL ASSISTENCIA TECNICA EM CELULARES LTDA, 0776463200157, 24626113000165; IPSENSE TECNOLOGIA EM REDES DE COMUNICAÇÃO LTDA, 0800937800180, 07725536000113; IPSYSTEMS SOLUCOES TECNOLOGICAS LTDA, 0812680800187, 03972431000108; IQUALITY EMPREENDIMENTOS LTDA, 0766610400115, 19399738000100; IR ASSESSORIA EMPRESARIAL E CONTABIL LTDA, 0787449900134, 31343899000179; IRACEMA INDUSTRIA E COMERCIO DE ALIMENTOS LTDA, 0772823700110, 03863888000184; IRAIDES SILVA FARIA ARANTES, 0760522200107, 15385425000133; IRAILCE MARTINS SANTOS LANCHONETE LTDA, 0767240100170, 19751937000127; IRAILDES FURTADO MUNIZ ME, 0774438800166, 23688700000116; IRAILDO BALISA DUARTE ME, 0756967300169, 13431753000101; IRAN MACENA PEREIRA COMERCIO DE MOVEIS, 0780749200106, 27534835000188; IRAN RIBAMAR PINHEIRO JUNIOR 606571\*\*\*\*, 0772883800197, 22819176000102; IRANI BRASIL TORRES DE ARAUJO, 0768042000177, 20117583000142; IRANILDO COMERCIO DE VIDROS LTDA, 0768177300101, 20266330000130; IRANILDO PEREIRA DO NASCIMENTO EIRELI, 0788778800146, 32050374000108; IRENE RODRIGUES DOMINGUES IRD, 0741230300172, 33507369000144; IRENECE RODRIGUES LOPES, 0764321200170, 18113962000112; IRG APRESENTACOES ARTISTICAS LTDA, 0764558000143, 18252812000190; IRINEIA MARCIA VANESSA DA SILVA MELO, 0763022000103, 17323555000177; IRIS DANIEL DE ALMEIDA 969978\*\*\*\*, 0760909600170, 15600962000159; IRIS FERNANDA SALES DA SILVA 071074\*\*\*\*, 0780204600114, 27251686000140; IRISMAR FERREIRA DA SILVA ME, 0746548100139, 07329839000117; IRISNEIDE REIS DE OLIVEIRA AQUINO RESTAURANTE EI, 0776633600118, 24734677000111; IRLA PAULA SILVA CAMPELO REPRESENTACOES, 0795568400160, 28713818000251; IRLANDO MILAGRE DE BARROS COMERCIO DE ALIMENTOS, 0775227200116, 24006189000198; IRLEY ALVES CHAVES, 0769933200155, 21241582000178; IRLEY C DOS SANTOS, 0795296200191, 3564558000109; IRMAISSON SENA CORREIA 93320744100 - ME, 0771784600183, 22273273000142; IRMAOS A OBRA CONSTRUOES E REFORMAS LTDA, 0808086100137, 43345239000106; IRMAOS BERNARDO LTDA ME, 0743908200100, 05331068000177; IRMAOS COMERCIO DE PIZZAS LTDA ME, 0770429300129, 05063498000155; IRMAOS COSTA TRANSPORTADORA LTDA, 0750744700109, 10225471000151; IRMAOS CUNHA FERRAGENS LTDA ME, 0772643900146, 22716206000155; IRMAOS FRANCA LTDA-ME, 0787537100105, 01270836000179; IRMAOS LOCACAO DE MAO DE OBRA LTDA, 0796358400197, 36251895000184; IRMAOS PIRES LTDA ME, 0743345300104, 05038134000115; IRMÃOS YAMAGUCHI CONSTRUÇÕES E INCORPORAÇÕES LTDA, 0805914400144, 13851435000191; IRONDINA GOMES DE SOUZA 290328\*\*\*\*, 0768728500136, 20522831000130; IRVIN MOURA ANGELO 028013\*\*\*\*, 0777035900124, 24912323000110; ISA FRANCISCO DA COSTA CONTABILIDADE, 0753961300138, 11581547000144; ISAAC A. L. V. DOS SANTOS E CIA LTDA, 0789957300120, 32734323000103; ISAAC BATISTA CUNHA, 0792131900141, 33894582000156; ISAAC SAVIO RIBEIRO LIMA EI, 0779691300134, 26981254000121; ISABEL CRISTINA ARAUJO PALMEIRAS - ME, 0754728100162, 12531857000117; ISABEL CRISTINA CONCEICAO SANTOS 037579\*\*\*\*, 0770573300165, 21599047000193; ISABEL MARQUES FERREIRA COIFFEUR, 0754794500157, 12587399000138; ISABEL MELO ORGANIZACAO DE EVENTOS LTDA, 0771772700102, 22302072000126; ISABELA A. COSTA COMERCIO E SERVICOS ME, 0765603600106, 18801426000100; ISABELA ALVES DE OLIVEIRA DISTRIBUIDORA ME, 0767516400180, 19887554000180; ISABELA BEATRIZ DA SILVA SOUZA LTDA, 0816889800119, 48129907000181; ISABELA COMÉRCIO DE JÓIAS LTDA-EPP, 0740613400260, 03600050000289; ISABELA MAYER DE AQUINO CARNEIRO ME, 0766017100108, 19068795000106; ISABELA VIVAS MODAS LTDA, 0770169900113, 21356920000117; ISABELLA BERMEDEZ DE CASTRO BORGES 026564\*\*\*\*, 0811321000176, 45136393000101; ISABELLA COMERCIO DE COLCHOES LTDA ME, 0756007400152, 12940345000104; ISABELLA MODESTO GRICON 008201\*\*\*\*, 0774151600129, 23501137000125; ISABELLA RODRIGUES LIMA, 0812145200102, 45605564000196; ISACAR COMERCIO E SERVICIO DE VEICULOS LTDA, 0785507000106, 30234667000110; ISADORA CABELEIREIROS E COMERCIO DE COSMETICOS LTDA,

0795043100164, 35477944000139; ISADORA CAMILA GONCAVES HERVAL, 0801571600157, 3976779800137; ISAEAL MOTTA, 0778160800103, 26060023000185; ISAIAS DOS SANTOS 344270\*\*\*\*, 0759622700183, 14850624000102; ISAIAS PEREIRA MACHADO - ME., 0776366900140, 03622348000109; ISAIAS SOARES DA SILVA ME, 0746830600194, 07495169000109; ISAMARA LANCHONETES E REFEICOES LTDA, 0770161300125, 21387645000107; ISB-INSTITUTO DE SAÚDE BRASIL LTDA, 0763689300177, 10925434000156; ISDINALDO BEZERRA VENZEL, 0746550000154, 07294725000189; ISLA RESTAURANTE LTDA, 0778627000178, 26304919000162; ISLENE STEFANIE MEDEIROS 017458\*\*\*\*, 0785053800102, 2938791000187; ISMAEL CANDIDO DA SILVA 905235\*\*\*\*, 0784226000120, 29510646000109; ISMAEL CARLOS SILVA ROCHA 034187\*\*\*\*, 0780163300103, 26494976000151; ISMAILLE CHARLOTIN 709693\*\*\*\*, 0792504600113, 34104766000138; ISOB - CLINICA ODONTOLÓGICA LTDA, 0767140200105, 19678483000106; ISO-COMERCIO, MANUTENCAO E INSTALACAO DE FILTROS DE AGUA LTDA ME, 0748026000112, 08255918000193; ISOENG INCORPORADORA & EMPREENDIMENTOS LTDA, 0766783100172, 19477170000190; ISO-INSTITUTO DE SAUDE ORAL 191DF LTDA, 0776304800184, 24554408000173; ISOPREV SOLUÇÕES EM SEGURANÇA DO TRABALHO LTDA, 0768769600186, 20588060000184; ISOSTATICA ENGENHARIA, AVALIACOES E PERICIAS LTDA, 0794906700100, 35429523000132; ISOTÉRMICA SISTEMAS DE REFRIGERAÇÃO LTDA ME, 07654355000103, 18715721000143; ISP INVERSOES LTDA, 0809097700163, 43921728000169; ISP SERVICOS E INTERMEDIACAO DE NEGOCIOS LTDA, 0802132800176, 40064561000179; ISRAEL CARDOSO HONORATO 038530\*\*\*\*, 0771718200199, 22281225000104; ISRAEL EVANGELISTA DE MELO LTDA, 0764171800126, 18033938000173; ISRAEL NUNES DE SOUSA, 0781807300170, 28151602000169; ISS TRANSPORTE DE PASSAGEIROS LTDA, 0761545900103, 08918893000160; ISVI DE FREITAS SOUSA LTDA., 0812731800170, 45904180000174; IT CABELEIREIROS LTDA ME, 07331045000183, 00396465000103; ITA COMERCIO ATACADISTA E VAREJISTA DE PRODUTOS DE LIMPEZA LTDA, 0749789500156, 03310021000100; ITA PRODUTOS ALIMENTICIOS INDUSTRIA E COMERCIO LTDA, 0734583400107, 38028270000183; ITA SERVIÇOS DE PREPARAÇÃO DE DOCUMENTOS LTDA, 0789221100144, 14272087000160; ITABOX COMERCIO E DISTRIBUICAO DE ALIMENTOS LTDA, 0812125900109, 12231943000104; ITACIO DA ROCHA SANTIAGA JUNIOR 018358\*\*\*\*, 0757880300106, 13861245000155; ITAGUARU MATERIAIS PARA ACABAMENTO LTDA ME, 0736576800150, 01251007000149; ITAIANE F. DA COSTA, 0786961400198, 31010292000177; ITALIA COMERCIO DE PRODUTOS ALIMENTICIOS LTDA, 0796070200105, 36074999000160; ITALIA RESTAURANTE LTDA, 0784151300149, 29496629000156; ITALIAN COMERCIO DE ALIMENTOS E SERVICOS DE TERCEIRIZACAO LTDA, 0735351400165, 00635189000199; ITALMA SERVICOS E MONTAGEM DE MOVEIS LTDA, 0745230800119, 06096228000103; ITALO CLEMAR PEREIRA DA COSTA 020597\*\*\*\*, 0796531000132, 36369893000194; ITALO FABRICIO FREITAS VIEIRA, 0763893700102, 01321119000129; ITALO LIMA TAVARES ME, 0760809500190, 15544753000135; ITALO LUIS DA SILVA 959392\*\*\*\*, 0771524900179, 22195443000118; ITALO PABLO ARAUJO DE OLIVEIRA ME, 0782807900116, 28698522000128; ITALO VAREJISTA DE ALIMENTOS LTDA ME, 0732739700173, 36763316000182; ITALY CLUB AUTO LTDA, 0800048500152, 38312862000122; ITALY CLUB SERVICOS LTDA, 0804410900188, 41342066000147; ITAMAR COMERCIAL DE ALIMENTOS LTDA, 0748493400167, 08661708000103; ITAMAR COMERCIAL DE ALIMENTOS LTDA, 0748493400248, 08661708000286; ITAMAR JORGE MACENA, 0749478600140, 09156695000170; ITAMAR PINTO DE OLIVEIRA ME, 0748904500178, 08918932000120; ITAMAR TEIXEIRA BORGES EI, 0779765800100, 27021535000103; ITAMARA M. B. BARRETO DE LIMA, 0757486300178, 13695388000134; ITAPEMIRIM TRANSPORTES AEREOS LTDA, 0803720700251, 02907387000517; ITAPOA DISTRIBUIDORA LTDA ME, 0771499500109, 22129170000103; ITAPOAM COMERCIAL DE ALIMENTOS LTDA, 0751268400180, 10459155000144; ITAQUI AGRONEGOCIOS LTDA, 0819735900215, 30480018000603; ITARGET SERVICOS EM TECNOLOGIA DA INFORMACAO LTDA, 0796246000111, 36191364000143; ITAU CORRETORA DE SEGUROS S.A., 0795790600170, 43644285014247; ITAÚ UNIBANCO S.A., 0733554603498, 60701190399864; ITAU UNIBANCO S.A., 0733554604974, 60701190153784; ITAÚ UNIBANCO S.A., 0733554604117, 60701190400544; ITBAM-INSTITUTO TECNOLÓGICO BALANÇO AMBIENTAL DE EDUCACAO CULTURA S/S, 0765159500175, 10873108000142; ITE INSTITUTO DE TECNOLOGIA E DESENVOLVIMENTO ORGANIZACIONAL S/S LTDA, 0747870600150, 01503706000139; ITEC CONSULTORIA EMPRESARIAL E PARTICIPACOES LTDA, 0789639500176, 32300037000121; I-TEC INOVAÇÃO DESENVOLVIMENTO E SOLUÇÕES TECNOLÓGICAS LTDA, 0805382800160, 40585652000150; ITEC PARTICIPAÇÕES I LTDA, 0789639700183, 32304419000123; ITHACA LOCACAO DE VEICULOS LTDA, 0761804400128, 16649426000100; ITIBAN COMERCIO E INDUSTRIA DE EMBALAGENS PLASTICAS LTDA, 0746651400140, 07365376000149; ITO TELECOM LTDA, 0775607000143, 24169843000184; ITRA ENGENHARIA E PROJETOS LTDA, 0783279400141, 28983852000165; ITRA HOLDING LTDA, 0789494600167, 32456412000127; ITRA IMOBILIARIA LTDA, 0790768000106, 33114081000100; ITS CUSTOMER SERVICE LTDA, 0798050900159, 16853728000104; ITS PERFUMARIA E INFORMATICA LTDA, 0772922500195, 22869394000151; ITSS INFORMACAO, TECNOLOGIA E SERVICOS LTDA ME, 0772398500233, 09426633000211; ITTI - INSTITUTO DE TERAPIAS

TRADICIONAIS INTEGRADAS LTDA, 0741232500179, 03933552000140; IURY FERREIRA DE MELO 007206\*\*\*\*, 0759925600142, 15047603000116; IV CONSTRUTORA DE EDIFICIOS LTDA, 0798602600168, 37493382000142; IVA MARLENE LOPES DOS REIS ME, 0766076000122, 19023570000125; IVAIR JEREMIAS DAMACENO LTDA, 0787066200180, 03385155000181;IVALDO & KENJI CONSULTORES ASSOCIADOS EM TECNOLOGIA DA INFORMACAO LTDA, 0748189900198, 08454005000104;IVALDO JOSE VIEIRA 835452\*\*\*\*, 0755599000173, 11785868000160;IVALDO NEVES PEREIRA, 0768147400140, 20220287000172;IVAN BARRETO CONSULTORIA EM GESTAO EMPRESARIAL LTDA, 0798660200177, 37524213000122;IVAN C. R. FACCHINETTI ARQUITETURA E URBANISMO, 0758061200120, 13970263000175;IVAN DA ROCHA MONTEIRO ME, 0765971200130, 19011860000159;IVAN DE ASSIS POMPEU - CONSTRUÇÕES E REFORMAS, 0750756600180, 10237724000107;IVAN E BRUNO BARBEARIA LTDA, 0772317400160, 22524611000171;IVAN GOMES DE MACEDO - GOMES & MACEDO CONSTRUÇÃO CIVIL ME, 0758123800125, 14009602000114;IVAN LINS GREGORIO LTDA, 0770660400176, 21661571000147;IVAN LUCIO CAVALCANTE RAMALHO CONSULTORIA EM TECNOLOGIA DA INFORMACAO, 0804383800190, 40264076000149;IVAN OLIVEIRA DA CONCEIÇÃO ME, 0758926100102, 14458295000159;IVAN PEREIRA ADVOGADOS, 0805907700103, 42161589000150;IVAN SILVA DA COSTA 871039\*\*\*\*, 0765565000160, 18768359000179;IVANEIDE FELIPE DA SILVA 980382\*\*\*\*, 0767574600111, 19888342000118;IVANHOE MOURA & CLEOMIRTES PIRES ADVOGADOS ASSOCIADOS, 0762853200178, 17213010000108;IVANI CONSTANTINO 113392\*\*\*\*, 0773117100161, 22974123000166;IVANILDE SILVA MELO ME, 0749338200158, 01620343000111;IVANILDE PINHEIRO DE SOUSA, 0758772500165, 14392198000100;IVANILDO DE JESUS 397996\*\*\*\*, 0780457400180, 27368345000159;IVANILDO DE OLIVEIRA DA SILVA, 0795582500118, 35802348000187;IVANIR LUIZA VIEIRA ME, 0787170300129, 37107067000130;IVETH PRUDENCIO DA SILVA GUILHERME, 0799775100122, 15264892000105;IVM SANTOS SOUZA LTDA, 0766313500123, 19232042000186;IVO SANTIAGO GARCIA ME, 0782911900100, 17051334000197;IVO THIZEN, 0781224000188, 00606772000171;IVOIRE PRODUCAO INTERNACIONAL LTDA, 0794427700194, 35194768000128;IVON L. FRANCO ACUSTICA E PROJETOS EPP, 0742672300133, 26448092000160;IVONALD CARDOSO MENEZES - COSMETICOS, 0785640400179, 14491330000131;IVONE DE JESUS CAMARGO, 0745510200103, 06248019000138;IVONE FERNANDES DE JESUS MENDES 552346\*\*\*\*, 0789312600158, 32333771000197;IVONEI GONCALVES DA CRUZ 620166\*\*\*\*, 0768165100161, 20213011000167;IVONEIDE MARIA DA SILVA BARROSO, 0756914300148, 13404765000139;IVONEIDE PEREIRA DE SOUSA 503535\*\*\*\*, 0760914700136, 15586531000185;IVONEIDE ROSA ALVES VIANA 929061\*\*\*\*, 0760347600164, 15281177000180;IWALIVROS & UTILIDADES LTDA, 0809928300182, 44394322000138;IWP TECNOLOGIA DA INFORMACAO LTDA, 0806399000100, 42417627000192;IXTELL TECNOLOGIA DA INFORMACAO LTDA, 0792965300125, 09528072000180;IZ JOZE COMERCIAL DE ALIMENTOS LTDA, 0805844200117, 42108087000165;IZ MSS COMERCIO DE PRODUTOS ALIMENTICIOS E PRESTADORA DE SERVICOS LTDA, 0802431100125, 40213649000105;IZA SENA TRANSPORTES LTDA ME, 07522584000169, 10902480000130;IZABEL MATHIAS DE OLIVEIRA, 0752419200107, 10987272000180;IZABEL MENDES DE ARAUJO ME, 0766890900130, 19535326000141;IZABEL TEIXEIRA DA SILMA MEGATOY COLECIONAVEIS ME, 0758052300192, 07441136000186;IZABELA LISBOA DA SILVA CABELEIREIROS, MAN. E PED. UNIPESOAL LTDA, 0782578700122, 2853303000199;IZABELLA BRUNA DUARTE COSTA 042872\*\*\*\*, 0778874600104, 26466627000126;IZABELLA SOARES DOURADO, 0767072100112, 19656851000115;IZABELLE ALCANTARA BELEZA E ESTILO LTDA, 0779516900179, 26859690000122;IZAIAS MARQUES DE LIMA- ME, 0749390000105, 00304766000160;IZALINA PINHEIRO VERA 019465\*\*\*\*, 0795611800102, 35816460000177;IZANILSON SILVA AGUIAR LANCHONETE ME, 0768985600121, 20736923000113;IZAURA RIOS DA SILVA FROIS - ME, 0754934300180, 12715168000162;IZELDA GOMES DA SILVA ME, 0761625100120, 16558474000193;IZOLIDA DISTRIBUICAO DE COSMETICOS LTDA ME, 0733797000136, 37090545000146;IZOLINO LINO DE OLIVEIRA FILHO 539897\*\*\*\*, 0769539700195, 21010107000190;J & A TORRES COMERCIO DE ALIMENTOS LTDA, 0793595600101, 34691775000172;J & B REPRESENTACAO COMERCIAL DE ELETRODOMESTICOS LTDA, 0809901000129, 02280163000109;J & C COMERCIAL DE ALIMENTOS LTDA ME, 0791296000106, 10363130000142;J & C CONSTRUCOES LTDA, 0758948100164, 14487919000166;J & C MATERIAIS DE CONSTRUÇÃO E CONSTRUTORA LTDA ME, 0780204200108, 27255756000138;J & C MIRANDA COMERCIO DE ALIMENTOS LTDA, 0779008000106, 26560553000192;J & E COMERCIO DE CARNES LTDA, 0781889800120, 28204500000164;J & E COMERCIO E SERVICOS LTDA ME, 0752114800127, 10848668000147;J & F COMERCIO DE COLCHOES LTDA, 0762319400179, 16937992000118;J & F RECRUTADORA LTDA, 0773177900113, 23004652000108;J & F TRANSPORTADORA E RETIFICA LTDA, 0767513400147, 01558672000180;J & J COMERCIO DE COLCHOES LTDA, 0754552000276, 12381847000223;J & J CONSTRUTORA & INCORPORADORA LTDA, 0786585700100, 30819951000158;J & J EMPREENDIMENTOS IMOBILIARIOS LTDA, 0778644900106, 26346208000150;J & M COMERCIO DE BOLOS LTDA, 0794452600114, 35238026000157;J & M CONSTRUTORA LTDA, 0807233400115, 42876724000143;

J & R IMOBILÍVEIS LTDA, 0777070800190, 24953985000138; J & S AUTO CENTER LTDA - ME, 0762100200162, 16811618000171; J & S COMERCIO DE ROUPAS E ACESSÓRIOS LTDA ME, 0769481500172, 21020898000130; J & S REPRESENTAÇÕES DE AUTO PECAS LTDA ME, 0743245300170, 04986574000131; J & SILVA TERRAPLANAGEM E TRANSPORTADORA LTDA, 0770732400185, 21727884000150; J & U COMERCIO DE ALIMENTOS LTDA, 0787526200170, 31291225000178; J 2 E ENGENHARIA CONSTRUÇÕES E REFORMAS LTDA, 0797902400115, 37116812000107; J A A CARNEIRO LOCACAO DE VEICULOS, COMERCIO E SERVIÇOS LTDA, 0796148500152, 08316103000509; J A A DE JESUS-ME., 0773351400150, 23087792000189; J A AUTO PECAS E TRANSPORTE LTDA, 0741252400196, 03944994000192; J A BARBOZA HOLDING LTDA, 0804190800139, 41220282000110; J A C AUTO PECAS E ACESSÓRIOS PARA VEICULOS LTDA ME, 0753241200119, 11413568000150; J A CAETANO FILHO - ME, 0769560500183, 21062115000180; J A CASTRO & CIA LTDA, 0732257000138, 38018909000140; J A CONFEITARIA LTDA, 0772397100193, 22575804000151; J A D CONSTRUCAO DE EDIFICIOS LTDA, 0795583600116, 35802635000197; J A DA C TAVARES CORRETOR DE IMOVEIS, 0809687900101, 44254680000145; J A DA SILVA FILHO OPTICA ME, 0783034200107, 28841225000190; J A DE OLIVEIRA LABORATORIO CLINICO, 0792346600100, 34014907000121; J A DE SOUSA MINERVINO, 0777161700171, 24954128000152; J A DESENTUPIDORA E LIMPA FOSSAS LTDA, 0780766600168, 27568894000177; J A DOS SANTOS SERVIÇOS DE CONSTRUÇÕES EI, 0778650200170, 26359896000193; J A FERNANDES DE MATOS, 0788979300175, 32149954000157; J A FERREIRA DISTRIBUIDORA DE BEBIDAS ACOUGUE E MERCEARIA LTDA MASSA FALIDA, 0763231000157, 32921983000195; J A FESTAS E EVENTOS LTDA ME, 0747188300105, 07673839000130; J A M I SERVIÇOS LTDA, 0791049300170, 33313616000171; J A S OLIVEIRA PANIFICADORA E CONFEITARIA LTDA, 0800048600106, 38313095000176; J A SERVIÇOS E REPRESENTAÇÃO LTDA, 0767071200121, 19653463000180; J A VEICULOS LTDA ME, 0781252600127, 07478003000184; J B C - COMERCIO DE ALIMENTOS LTDA, 0769887000187, 21237673000130; J B COMERCIO DE ELETRONICOS LTDA, 0769313300170, 01653032000195; J B CONSTRUÇÕES & REFORMAS LTDA ME, 0757522100196, 13745147000152; J B DA S BRITO - PIZZARIA, 0795914600118, 35989131000128; J B DA SILVA BANCA DE JORNAIS E REVISTAS ME, 0754178000128, 12091972000118; J B F BARRETO CONSTRUTORA LTDA, 0775217900166, 23704298000116; J B LABORATORIO DE PROTESE DENTARIA LTDA, 0736389500106, 32911901000121; J B RODRIGUES, 0784616400115, 29716627000125; J BARBOSA RESTAURANTE ME, 0758216000110, 14110692000135; J BOAS CONSTRUCAO LTDA, 0769953600140, 21267359000108; J BORBA PEREIRA DROGARIA ME, 0764094800104, 17986991000126; J BORGES COMERCIO DE ROUPAS LTDA, 0762237700195, 16887852000182; J BOSCO DA SILVA - ME, 0746855000166, 01655547000198; J BOUERES CONSULTORIA EMPRESARIAL LTDA, 0788277100184, 31728375000104; J C 2 PRODUTOS FARMACEUTICOS LTDA, 0762197900199, 16857588000134; J C 4 COMERCIO DE BIKES E SERVIÇOS LTDA ME, 0744717600170, 05791376000185; J C A DOS SANTOS ME, 0744219200102, 72602147000162; J C ALVES PEREIRA EI, 0776481500108, 24649075000166; J C AUTO CENTER LTDA, 0754490700105, 07576657000140; J C CAMARA AUTO LANTERNAGEM ME, 0752870500195, 02005846000140; J C COMERCIO DE ELETRONICOS LTDA, 0784394600148, 29631015000130; J C DA CUNHA OLIVEIRA COMERCIO DE BEBIDAS LTDA, 0767393400188, 19835741000110; J C DE OLIVEIRA QUIOSQUE, 0752061200112, 10821899000167; J C LIMA COMERCIO DE MATERIAIS DE CONSTRUCAO LTDA, 0792775300108, 13052433000132; J C RIBAS DE SOUZA SERRALHERIA, 0786453000195, 10487594000160; J C RODRIGUES SERVIÇOS DE REFORMAS LTDA, 0781009800116, 27708475000193; J C S SERVIÇOS EM MANUTENCAO PREDIAL LTDA, 0778676300171, 26378816000147; J C SILVA MARKETING DIRETO, 0779681100191, 26959540000190; J C SOARES ALUMINIOS ME, 0754758200122, 12552232000131; J C SOARES GUIRRA, 0766520100181, 19329597000144; J C SOM E ACESSÓRIOS LTDA, 0782425500178, 28475484000144; J CRIL TINTAS LTDA, 0758193700120, 14085596000184; J DA P SILVA CONTABILIDADE ME, 0772918000159, 22870494000106; J DA SILVA DE SOUZA ROUPAS & PERFUMES, 0785705100115, 30346780000197; J DA SILVA PINTO TRANSPORTES EMPRESARIO (INDIVIDUAL), 0783126700165, 28911114000102; J DA SILVA SOUSA CABELEIREIROS LTDA, 0773989600106, 12252421000199; J DANTAS DO NASCIMENTO COMERCIO DE CALCADOS LTDA, 0788902800173, 32125670000120; J DE A FURTADO MARCENARIA LTDA, 0782528200177, 28551444000134; J DE MOURA CASTRO LTDA, 0807545800143, 43045584000124; J DE O SENA - SERVIÇOS DE LIMPEZA DE VITRINES ME, 0751044400178, 10366301000197; J DE SOUZA BATISTA REPRESENTAÇÃO COMERCIAL, 0788315600177, 31712697000157; J DO N GUIMARAES DROGARIA ME, 0750690600128, 10194453000150; J DO S SILVA MONTAGENS E REFORMAS EM GERAL LTDA, 0757684100124, 13832391000152; J DORGIVAL SOBRINHO RESTAURANTE-ME, 0781908000180, 28234325000158; J DOS SANTOS EVENTOS CULTURAIS LTDA, 0787985900130, 72638844000173; J E C COMÉRCIO DE ARTIGOS ESPORTIVOS LTDA, 0777296500120, 25069254000197; J E C PANIFICADORA LTDA, 0770870600171, 21822394000133; J E L INDUSTRIA E COMERCIO DE PRODUTOS ALIMENTICIOS LTDA, 0788913400139, 32101710000102; J E RIBEIRO JUNIOR

CLINICA VETERINARIA ME, 0771088400160, 21942796000171; J E V COMERCIO DE ALIMENTOS LTDA, 0784589600198, 29751881000164; J F AUTO SOCORRO LTDA, 0765831100108, 18933904000135; J F CONFЕITARIA LTDA ME, 0758194500167, 14084147000111; J F CONSULTORIA EM GESTAO EMPRESARIAL LTDA, 0796869600116, 36539647000133; J F DA SILVA CALDOS ME, 0758434800194, 14193599000131; J F LIMA SERVIÇOS LTDA, 0785416700148, 30191226000188; J F PNEUS E RODAS LTDA, 0752074700160, 10832011000191; J F ROCHA CRUZEIRO, 0811374100140, 02928346000180; J F S RAMOS MANUTENCOES ME, 0733118600150, 26995944000130; J FERREIRA DA SILVA TRANSPORTES, 0748550500161, 08702965000138; J G CONSULTORIA E REPRESENTAÇÃO COMERCIAL LTDA, 0752030000154, 10804972000192; J G DA COSTA DISTRIBUIDORA DE BEBIDAS-ME., 0776184400109, 24455155000180; J G DE JESUS FERRAGONS ME, 0742623900122, 04662364000198; J G NASCIMENTO LTDA, 0784578800115, 29722929000106; J G R COMERCIO E SERVIÇOS LTDA, 0764331100151, 18127722000177; J GAMES LTDA ME, 0766614700164, 19386345000153; J GOMES DISTRIBUIDORA DE BEBIDAS LTDA, 0778788400186, 26436003000166; J I CONFЕITARIA LTDA ME, 0773450100170, 23165968000173; J K BRINQUEDOS E UTILIDADES LTDA, 0788502800168, 31894992000171; J J COMERCIO DE MATERIAS PRIMAS AGRICOLAS LTDA, 0802099500113, 40049255000163; J J DISTRIBUIDORA DE BEBIDAS LTDA, 0781244200166, 12523869000108; J J R DE MELO AÇOUGUE ME, 0760434700175, 15330526000107; J K COMERCIO DE ARTIGOS USADOS LTDA, 0777379600172, 25117690000194; J K L SERVIÇOS LTDA EPP, 0734993500101, 72642135000161; J L A AMORIM ME, 0788387000192, 38063723000102; J L BORDADOS E CONFЕCCOES LTDA, 0771513100150, 22148946000132; J L INFORMATICA E TELECOMUNICAÇÕES LTDA, 0774121700176, 09642251000144; J L PRODUTOS AGROPECUARIOS LTDA, 0762509300132, 07024804000170; J LOPES CONSTRUCAO E SERVIÇOS LTDA, 0808625300145, 18909757000168; J M - COMERCIO DE FLORES E ACESSÓRIOS LTDA-ME, 0735388100122, 00692265000106; J M C JÚNIOR LAJES E CONCRETOS ME, 0760766900167, 15496434000100; J M C PRIME SERVICE TRANSPORTE E TURISMO LTDA, 0766559200134, 37168044000135; J M Costa Corretagem de Imóveis EI, 0779441000133, 26820864000143; J M D COMERCIO DE MATERIAL ELETRICO E HIDRAULICO LTDA, 0765136200108, 18548880000109; J M DE SOUZA MERCEARIA LTDA, 0783341100134, 29036777000198; J M DOS REIS ME, 0739455800162, 03060433000120; J M M T T BAR E LANCHONETE LTDA, 0800236000102, 38393995000170; J M M MARTINS - ME, 0754646700140, 03834409000100; J M MIRANDA ME, 0762264900175, 16860191000100; J M SERVIÇOS DE MECANICA LTDA, 0805471300138, 38048492000168; J M SILVA ALIMENTOS LTDA, 0804684100138, 41483740000103; J M SUFI CONFЕCCOES LTDA ME, 0769383700142, 37066693000125; J MACHADO COMERCIO DE ALIMENTOS LTDA, 0768241200192, 20291922000102; J MAGNO REPRESENTAÇÃO COMERCIAL LTDA, 0752835700183, 11198035000101; J N COMERCIO DE MEDICAMENTOS LTDA EPP, 0776638300100, 24743489000150; J N DE OLIVEIRA BAR - ME, 0769410000100, 20987260000140; J NOGUEIRA SOBRINHO LTDA, 0764659900107, 14493627000136; J O CIPRIANO C, 0790043600140, 32779082000100; J P COMERCIO E PRESTACAO DE SERVIÇOS LTDA, 0773364500182, 02055520000127; J P COMERCIO ELETRONICO LTDA, 0800193800285, 31123527000218; J P COMERCIO VAREJISTA DE ALIMENTOS ACOUGUE E MERCEARIA LTDA, 0758254800102, 14005099000129; J P G MARQUES COMERCIO VAREJISTA DE EMBALAGENS LTDA, 0774199300176, 23557438000170; J P SOM ELETRONICA LTDA, 0766898800142, 24925599000107; J PAIVA SERVIÇOS ADMINISTRATIVOS LTDA, 0766433000152, 19287574000110; J PEDROSA CONFЕITARIA LTDA EM LIQUIDACAO, 0762127200188, 16858732000157; J PESSOAL CONSULTORIA LTDA, 0753396800187, 06260479000181; J Q AUTOPECAS E SERVIÇOS LTDA, 0764978000120, 18455001000196; J Q DE MIRANDA JUNIOR, 0796762300107, 36447893000165; J QUINDERE DISTRIBUIDORA DE LIVROS LTDA, 0732203000105, 01630094000145; J R - COMERCIO DE CELULARES E ACESSÓRIOS LTDA - ME, 0769659200114, 21104330000105; J R B DOS SANTOS ME, 0763215500132, 17442370000181; J R COMERCIAL DE ALIMENTOS LTDA, 0779382000101, 26781824000130; J R DE ABREU COMERCIAL DE ALIMENTOS ME, 0750840900125, 15018016000107; J R DE OLIVEIRA LTDA, 077551600198, 25196947000140; J R DO NASCIMENTO SILVA 540DF LTDA, 0783460000133, 29079172000184; J R L ALVES RESTAURANTE EI, 0775189500162, 23944524000136; J R PEREIRA DESIGNER E PRODUCOES, 0816193700139, 33311921000124; J RAMON CONSTRUCAO E EDIFICACAO LTDA, 0762042300120, 16778507000100; J REMY SANTOS CONFЕCCOES ME, 0786225400210, 01141858000210; J REMY SANTOS CONFЕCCOES ME, 0786225400130, 01141858000139; J REMY SANTOS CONFЕCCOES ME, 0786225400300, 01141858000309; J RIBEIRO INTERMEDIACAO CONSTRUCAO REFORMA GESTAO E ADMINISTRACAO NA COMPRA VEN, 0797935500119, 37149438000146; J RIBEIRO PROMOTORA DE VENDAS LTDA, 0768231400164, 20337124000174; J S A CONSTRUTORA LTDA ME, 0772637800135, 08906373000138; J S ATACADISTA LTDA, 0781583900128, 04464480000100; J S BONFIM COMERCIO VAREJISTA DE BIJUTERIAS, 0761752000175, 16601564000110; J S C ROMAO CABELEIREIROS ME, 0761268200153, 15794319000103; J S COMERCIO DE ASSADOS E GRELHADOS LTDA, 0772822800120, 22802404000131; J S CONSTRUTORA LTDA - ME, 0778551500159,

15314963000137; J S D SERVICOS E COMERCIO LTDA, 0767716100172, 20023182000123; J S DOS SANTOS CONSTRUÇÕES ME, 0758990100185, 14508406000194; J S DOS REIS SANTOS ME, 0760787500168, 15497913000132; J S DOS SANTOS REPRESENTACAO COMERCIAL 30SDF EI, 0777547800137, 25187792000186; J S ELETRONICOS E ACESSORIOS LTDA ME, 0769743300191, 02417232000175; J S ENGENHARIA E IMOBILIARIA LTDA, 0780068300100, 27208501000114; J S FERREIRA QUIRINO CONFECÇÕES, 07769914000113, 24903088000110; J S R SERVICOS LTDA, 0774292200127, 23611952000147; J SANTIAGO E SAL COMERCIO DE PECAS E ACESSORIOS PARA VEICULOS ME, 0742463800168, 04570435000122; J SOUSA AGOSTINHO CONSTRUÇÕES ME, 0766614300140, 19382122000118; J SOUTO CONSULTORIA EMPRESARIAL LTDA, 0797674900151, 36992958000153; J SOUZA COMERCIO DE METAIS, 0763356100130, 17535648000165; J T L REPRESENTANTE COMERCIAL DE TAPETES LTDA, 0761876000150, 14720166000197; J V O DE LIRA LANCHONETE E CIA LTDA, 0777320400177, 25077680000172; J V S COMERCIO DE VINHOS LTDA, 0783120100166, 28899407000111; J VALE MODAS, 0752953100160, 11260186000134; J&A COMERCIO VAREJISTA DE PESCADOS LTDA, 0796816700159, 36447884000174; J&D CONSTRUTORA E INCORPORADORA LTDA, 0751692800149, 10656893000181; J&F COMERCIO E SERVICOS BELEZA E ESTETICA LTDA, 0790942400135, 32995026000103; J&J APOIO ADMINISTRATIVO LTDA, 0781780900147, 28141548000170; J&J LOCACAO DE MAQUINAS LTDA, 0762043900105, 16780768000165; J&R CLAUDINO AUTO CENTER SERVICOS LTDA, 0768604800111, 20461268000138; J&R TRANSPORTES DE CARGAS LTDA, 0787189100168, 31161348000194; J&S SANEAMENTO LTDA ME, 0765751200106, 18884143000179; J&S TELECOM - COMERCIO DE EQUIPAMENTOS DE TELECOM E COMUNICACAO LTDA, 0785501400145, 30223512000188; J. A. DE SOUSA PAMONHARIA ME, 0785907300174, 01353477000113; J. A. M. COMERCIAL DE SUPRIMENTOS PARA EMPRESAS LTDA, 0763612000136, 17696326000106; J. A. P. DOS SANTOS LTDA, 0812583100109, 45829981000112; J. A. SENA CONSTRUTORA E INCORPORADORA LTDA, 0795119500176, 35553054000169; J. A. SERVICOS DE APOIO ADMINISTRATIVOS LTDA, 0798916100192, 37662477000142; J. A. SOARES LTDA, 0818582000118, 48975461000106; J. A. V. REPRESENTAÇÃO DE PRODUTOS ALIMENTICIOS LTDA ME, 0778716500192, 08831112000104; J. ALVES BORGES SERVICOS ADMINISTRATIVOS, 0759707600108, 14961909000110; J. ALVES DA SILVA COMERCIAL DE ALIMENTOS, 0805274100101, 41806771000158; J. B. DE SOUSA CARNES ME, 0770607700136, 21640613000163; J. C DE OLIVEIRA JUNIOR ME, 0767480300181, 19881206000104; J. C DE SOUZA SERVIÇOS DE TRANSPORTE ME, 0761325300158, 26436139000176; J. C. DA SILVA AQUINO ME, 0763636700170, 17729888000109; J. C. P. PEREIRA DROGARIA, 0787759500134, 31510405000101; J. CARDOSO COMERCIO DE ALIMENTOS LTDA, 0773686500121, 23273275000102; J. DOS SANTOS NASCIMENTO, 0787425300153, 31332573000146; J. E. LOPES DISTRIBUIDORA DE BEBIDAS, 0756038500167, 12821499000187; J. F CONSTRUÇÕES E ASSESSORIA LTDA - ME, 0780626800105, 04075855000132; J. F. A. MAIA INSTALAÇÕES PREDIAIS ME, 0768172100163, 20269174000161; J. F. BARBOSA LTDA, 075733100188, 13646918000154; J. F. DA SILVA QUEIROZ CONFECÇÕES EPP, 0765830100163, 18928296000170; J. F. DOS SANTOS PIZZARIA, 0764827100125, 18401212000146; J. F. G. SILVA LTDA, 0811427800109, 45196949000147; J. F. GUIMARAES SILVA LTDA, 0811384500109, 45171772000124; J. F. JUNIOR, 0797784400171, 37107303000118; J. F. PARENTE, 0751617300100, 10623334000175; J. F. T. DOS SANTOS PRODUTOS OPTICOS, 0779792100106, 26985048000190; J. G ASSESSORIA EMPRESARIAL E MUNICIPAL LTDA, 0805311100262, 07680906000224; J. H. C. S. DE SA LTDA, 0761754600196, 16625273000161; J. I. V. DA SILVA ME, 0752746800190, 11155852000174; J. J. AMIGO DA CONSTRUCAO LTDA, 0768553900181, 20437528000130; J. J. M. MACHADO BAR E RESTAURANTE - ME, 0764292600160, 18093870000118; J. M. AERO CARGAS TRANSPORTES LTDA, 07692145000103, 06106319000182; J. M. D. ROCHA COMERCIO DE ALIMENTOS LTDA, 0762809300111, 17206408000117; J. M. F. DA PAIXAO, 0811600800179, 45291557000167; J. M. MELO DE LIMA ME, 0754730800117, 12448000000138; J. M. MULTIMARCAS LTDA, 0805905500107, 42157259000190; J. M. PINHEIRO ME, 0763111900142, 17370872000144; J. MURIEL COLCHOES LTDA ME, 0783726000148, 29197893000199; J. NILSON DE SOUSA, 0752664100160, 10995813000112; J. O. DA SILVA - COMERCIO DE ALIMENTOS ME, 0763447200120, 17583528000133; J. O. COMERCIAL DE FRUTAS E VERDURAS LTDA, 0780677300150, 27544159000123; J. P. CONSTRUCAO CIVIL LTDA, 0785421200182, 30195871000179; J. PRIME CONSULTORIA EM GESTAO EMPRESARIAL LTDA, 0800694500110, 08488292000165; J. Q. DA SILVA LTDA, 0811672300148, 45329616000149; J. QUEIROZ DA SILVA LTDA, 0810405300156, 44661530000156; J. R. CASTRO MANUTENCAO DE MAQUINAS LTDA, 0804949600176, 41625966000100; J. R. DE JESUS - ME, 0773351300104, 23087424000130; J. R. SOBRINHO CONSTRUÇÕES E REFORMAS ME, 0754692900156, 12487499000192; J. RAMALHO PASSOS LTDA, 0778222000190, 22802014000161; J. RIBEIRO DA SILVA ME, 0768224200155, 20315747000146; J. RIBEIRO DOS SANTOS RESTAURANTES E LANCHONETES, 0795873700113, 35919717000116; J. RODRIGUES DE OLIVEIRA FILHO - LIMPEZA E REFORMAS ME, 0748276800191, 06696364000134; J. S. DA SILVA-ME, 0799449000161, 09329903000195; J. S. LEITE LTDA, 0810392100108, 44658944000126; J. S. N. COMERCIO DE ALIMENTOS LTDA, 0786070300188, 30548149000170; J. S. PINHO CONSTRUÇÕES E REFORMAS LTDA, 0810666400120, 39237891000130; J. V. DOS SANTOS SERVICOS CONTÁBEIS, 0797316900149, 36794713000111; J. V. S. SILVEIRA LTDA, 081342000197, 46029129000123; J. W. DE ARAUJO ME, 0754882900173, 12662776000156; J.A. CARDOSO COMERCIO DE PRODUTOS ALIMENTICIOS LTDA, 0810324700170, 44622501000185; J.A. MONTEIRO DOS SANTOS ME, 0781871500168, 00489708000158; J.A. SILVA LTDA, 0770729800186, 21719843000112; J.A. DROGARIA E PERFUMARIA LTDA, 0786045600165, 30545153000185; J.A. INSTALACAO E SERVICOS LTDA, 0811871700170, 45446195000136; J.A. SILVA FILHO, 0764180200195, 18046604000134; J.A. SOBRINHO NP DELIVERY ME, 07667346000108, 19450813000101; J.A.C SERVICOS DE HOTELARIA E RESTAURANTE LTDA, 0790195300181, 32858399000132; J.A.F DE ANDRADE COMERCIO DE PRODUTOS ODONTOLOGICOS ME, 0769725100100, 21129839000102; J.A.M ESPACOS DOS BICHOS AGROPECUARIA ME LTDA, 0756310600162, 04899917000120; J.A.O COMERCIAL DE MEDICAMENTOS LTDA, 0751110000195, 10392533000110; J.A.P COSTA REPRESENTACAO COMERCIAL DE PRODUTOS ALIMENTICIOS LTDA, 0794457600147, 35233779000170; J.A.P. DISTRIBUICAO E COMERCIO DE ACUMULADORES LTDA, 0781016600100, 27711070000104; J.B FRANCO DE SOUTO RESTAURANTE, 0789386100116, 02165377000126; J.BATISTA GRAFICA LTDA, 0760990300127, 15682317000122; J.BISPO CONSULTORIA EMPRESARIAL LTDA, 0780817000120, 27613758000151; J.C - COMERCIO DE REFRIGERACAO LTDA ME, 0754414600138, 12273525000180; J.C. LEÃO SUPERMERCADO LTDA ME, 0762871400167, 05810318000151; J.C. DINIZ COMERCIO DE CONFECÇÕES LTDA ME, 0750141500108, 38068730000105; J.C. DINIZ COMERCIO DE CONFECÇÕES LTDA ME, 0750141500280, 38068730000288; J.C. DINIZ COMÉRCIO DE CONFECÇÕES LTDA ME, 0750141500361, 38068730000369; J.C.COMERCIO DE PNEUS E ACESSORIOS LTDA, 0793889000101, 34854435000115; J.C.F DE FIGUEIREDO, 0776594200134, 24652004000112; J.C.T RAMIRES ASSESSORIA AGROPECUARIA LTDA, 0804220400192, 41237159000101; J.D DA SILVA COSMETICOS SAN DIEGO ME, 0772835700145, 22818659000192; J.DE B.A.PEREIRA REFEICOES ME, 0753392200177, 11502615000132; J.DE L. VALLE, ABC FOTO MEMORY - ME, 0772151100111, 18671622000107; J.E DE LACERDA, CONFECÇÕES - ME, 0751156000104, 1046464000156; J.E PANIFICACAO LTDA, 0735940700104, 37168242000107; J.E. DA SILVEIRA ASSESSORIA E CONSULTORIA EMPRESARIAL EPP, 0773091300169, 22948155000197; J.F DE FREITAS MARCENARIA ME, 0764688500154, 02570849000126; J.F.A. DE SOUSA LTDA, 0780699100103, 27513511000163; J.F.B. MERCADO FONTE LTDA, 0767513000122, 19880382000113; J.F.S.COMUNICACAO E ASSESSORIA DE IMPRENSA LTDA, 0767235800142, 19754370000142; J.FAUSTINO COMERCIO DE CONFECÇÕES LTDA, 0764176500198, 18037521000189; J.G.S REPRESENTACOES COMERCIAIS LTDA, 0783021900113, 28801325000192; J.H.B DOS SANTOS COMERCIO DE MATERIAIS DE LIMPEZA ME, 0764019600136, 17939186000141; J.H.N.P. CORTEZ ME, 0768131500191, 20200890000192; J.J.A ASSESSORIA CONTABIL EMPRESARIAL LTDA, 0754944000154, 12728323000185; J.J.S ABREU REPRESENTACAO, 0770626800116, 21615801000131; J.L. CAMARGO ARTEFATOS DE MADEIRA LTDA-ME, 0742380000130, 04515181000140; J.L. CONFECÇÕES LTDA ME, 0763019300231, 04117006000609; J.L.V COMERCIO E SERVICOS LTDA, 0774366200125, 15929829000140; J.LINO DE ALMEIDA JUNIOR - ME, 0765639900150, 18851497000117; J.M BAR E RESTAURANTE LTDA, 0739780900189, 03235130000100; J.M MANANCIAL LTDA, 0772223300138, 22445179000123; J.M REPRESENTACAO COMERCIAL LTDA ME, 0751018800164, 10347456000186; J.M. BERTOL COMERCIO DE MOVEIS LTDA, 0751063800119, 73984312000150; J.M. DA ROCHA ME, 0770084500110, 21347108000125; J.M. DE SOUZA COMÉRCIO DE MÓVEIS PLANEJADOS, 0761722500137, 16603138000115; J.M.F. TRANSPORTES LTDA, 0737501500204, 6477801000476; J.N. DE SOUSA SANTOS ME, 0766230000166, 19178633000112; J.N.B. LOPES, 0802105200171, 40051741000116; J.N.F COMERCIAL DE ALIMENTOS LTDA, 0761284600160, 15812702000147; J.O ARAUJO NASCIMENTO TAPECARIA, 0757184600160, 13546514000199; J.O. DE CARVALHO SUPLEMENTOS ALIMENTICIOS LTDA, 0775580100142, 24143811000100; J.O.S.BARROS BAR E RESTAURANTE, 0759755200181, 14969212000196; J.O.V AR CONDICIONADOS LTDA, 0770855400116, 21784339000104; J.P COMERCIO DE BATERIAS LTDA, 07862941000182, 30512561000130; J.P PRESTADORA DE SERVICOS DE EVENTOS LTDA, 0793864400122, 34840127000130; J.P SANTOS CONFECÇÕES LTDA ME, 0761533300157, 16456128000102; J.P.C. DA SILVA LANCHES EPP, 0759339700151, 14712773000105; J.P.G. DOS SANTOS ELETRONICO, 0802722100113, 40376521000162; J.R CARIMBOS E PLACAS LTDA, 0736122000140, 01210612000171; J.R MARTINS ME, 0782224900195, 28385454000147; J.R. DA SILVA - PRESTACAO DE SERVICOS, 0804173600194, 27781568000143; J.R. DE OLIVEIRA MANUTENCAO, 0762581100152, 17067100000138; J.R. DE SOUSA NETO CHOPERIA, 0790762000139, 33156516000189; J.R. DIAS VIEIRA COMERCIO DE EXTINTORES, 0770076400110, 04062447000146; J.R. JACQUES APRIMORAMENTO HUMANO LTDA, 0782418900190, 28473323000111; J.R. MATERIAIS PARA CONSTRUÇÃO LTDA ME, 0775917000249, 10753240000200; J.R. PEREIRA DE SANTANA SERVICOS-ME, 0781016800118, 27173768000169; J.R.L.D CLINICA ARMONIZZE LTDA, 0800857200101, 39356916000114; J.S DE SOUSA LOPES COMERCIO E TRANSPORTE DE GAS LTDA, 0760414000119, 15310697000174; J.W - MECÂNICA LTDA, 0758411400165, 14160495000120; J1 COMERCIO DE CALCADOS E ACESSORIOS LTDA, 0750816600164,

10265664000136; J13 SERVICOS DE TELEFONIA LTDA, 0773986700118, 23444418000193; J21 PANIFICADORA E CONFEITARIA LTDA, 0782065600168, 28319009000189; J7 CONSULTORIA E ACESSORIOS EM PROJETOS DE DESTINOS TURISTICOS LTDA, 0750281700185, 02596129000130; J8 ENGENHARIA LTDA, 0811689600166, 45339376000163; JA COMERCIO DE ALIMENTOS E PRESTADORA DE SERVICOS LTDA, 0801273400150, 39605612000143; JA COMERCIO VAREJISTA E ATACADISTA DE COSMETICOS LTDA, 0777412700118, 25120471000164; JA CONSULTORIA LTDA, 0816924800108, 48151078000133; JA DA SILVA DISTRIBUIDORA DE BEBIDAS 351DF ME, 0776299400195, 24546853000191; JA DE CASTRO CONSTRUTORA LTDA, 0759091700129, 14559325000113; JA DROGARIA LTDA, 0776037500184, 24405967000111; JA SEI COMERCIO DE PRESENTES LTDA, 0768373100160, 20238020000102; JA SERVICOS FINANCEIROS E CRESCIMENTO PATRIMONIAL LTDA, 0795295300109, 35645602000180; JA TECNOLOGIA E INFORMATICA LTDA ME, 0766153800183, 19133093000150; JA TREINAMENTOS EM DESENVOLVIMENTO PROFISSIONAL E GERENCIAL LTDA, 0795043700196, 35502159000199; JA.S COMERCIO VAREJISTA DE PRODUTOS ALIMENTICIOS E SERVICOS DE ENTREGA LTDA, 0793866000105, 34840628000117; JAB CONSULTORIA E TREINAMENTO LTDA, 0806822700140, 04709935000100; JABÁ MACHINE LTDA-ME, 0743299300135, 05017360000110; JABC PRODUTOS DE BELEZA LTDA, 0779100000168, 26646196000180; JAC COBERTURAS & SERRALHERIA LTDA, 0777293300189, 25065410000141; JAC COPIADORA LTDA, 0750564500110, 09647756000100; JACC IMOVEIS LTDA ME, 0769814600117, 21187610000116; JACI ALVES DA COSTA MERCEARIA ME, 0738527600140, 01050309000159; JACIARA & TUPIARA MODA GLITER LTDA ME, 0767836800155, 11387566000134; JACIARA RODRIGUES DA SILVA COSMETICOS, 0804767600103, 41526282000142; JACIDETE MARIA FERREIRA MACHADO 604421\*\*\*\*, 0787137600160, 31100986000103; JACILMA CANTANHEDE SILVA ME, 0767432900115, 19852776000168; JACIMEIRE COMERCIO DE PRODUTOS ALIMENTICIOS LTDA, 0790680100148, 72629207000130; JACINTO FRANCISCO RODRIGUES FILHO, 0757768500182, 13887452000189; JACIRA SIQUEIRA SILVA ME, 0787545000190, 09126404000109; JACKELINE DOS REIS 072205\*\*\*\*, 0756108700194, 12880694000188; JACKELINE MOVEIS E DECORACOES LTDA, 0772827100177, 22805940000190; JACKS PISCINA E MANUTENCAO LTDA, 08099555000194, 44412771000161; JACKSON DE OLIVEIRA COSTA BELEZA E ESTETICA, 0787948000139, 31551154000103; JACO COELHO ADVOGADOS, 0807063900228, 03047229000250; JACOB FRANCISCO DE ARAUJO, 0786741000140, 30933745000174; JACOB SERVICOS ADMINISTRATIVOS LTDA, 0731876000108, 37097995000160; JACQUELINE MARA VIDAL ME, 0772222900115, 22473589000188; JACQUES FROTA ADMINISTRAÇÃO DE BENS LTDA, 0814352800110, 45357799000106; JACQUES INFORMACOES CADASTRAIS LTDA, 0790165500182, 32841840000173; JACUMA - SOLUCOES CRIATIVAS EM COMUNICACAO LTDA, 0749939900146, 09382644000166; JACY DA SILVA SAMAGAJA JUNIOR 824817\*\*\*\*, 0767617800176, 19963320000175; JADA REPRESENTACAO DE PRODUTOS ALIMENTICIOS LTDA, 0803233600154, 15755191000179; JADE BRASIL COMERCIO DE CALCADOS E ACESSORIOS LTDA EPP, 0754852100128, 12608385000153; JADE COMERCIO DE JOIAS LTDA, 0741666200108, 04124784000110; JADENS HENRIQUE ALVES ELIAS, 0796865400120, 36540158000100; JADIEL DA SILVA RODRIGUES 043885\*\*\*\*, 0783161500177, 28871563000174; JADIEL FREITAS DE CARVALHO, 0795466300191, 35735659000170; JADIMIRO O SOARES, 0808124500176, 43366978000184; JADIR EDUARDO DE LIMA, 0811664600162, 45324885000140; JADS DROGARIA LTDA, 0762221900190, 16877703000132; JADSON AUGUSTO PEREIRA DA SILVA LTDA, 0777016500183, 24930184000157; JADSON CORDEIRO TURIBIO, 0763651900126, 17706111000110; JADSON LUIZ DO NASCIMENTO ME, 0755905500140, 12755739000192; JAEFFERSON FERREIRA DOS SANTOS 744684\*\*\*\*, 0756403400180, 1310105000152; JAF EMPREENDIMENTOS IMOBILIARIOS E DESIGN DE INTERIORES LTDA, 0763418500129, 05811904000110; JAF SERVICOS DE AUTOMACAO ELETRONICA LTDA, 0799945900108, 33490426000120; JAGPAR LTDA, 0804281500103, 41269581000149; JAGUAR COMERCIO TRANSPORTEADORA E TURISMO LTDA ME, 077731200155, 00653196000113; JAGUAR CURSOS E TREINAMENTOS LTDA, 0766233700185, 19182257000130; JAILSON DE CASTRO LESSA ME, 0770152900166, 21390702000107; JAILSON FERREIRA LIMA, 0744900000143, 05902256000108; JAILSON J DOS SANTOS MD COSMETICOS E PERFUMARIA, 0784257700167, 29576594000165; JAILSON LIMA OLIVEIRA - ME, 0754726600141, 02277207000133; JAILSON MANOEL DA SILVA, 0748705600113, 08797627000127; JAILTON HENRIQUE DA SILVA 255618\*\*\*\*, 0762932000171, 17273901000150; JAIME BARBOSA CAMPOS, 0762312900125, 15863811000193; JAIME DE OLIVEIRA JUNIOR 905316\*\*\*\*, 0770345300195, 21478246000143; JAIME DE SOUZA JUNIOR ME, 0758732700120, 14321847000182; JAIME DOUGLAS DE ANDRADE BASTOS, 0786465600141, 30797424000190; JAIRA COIFFER 172DF EI, 0775076200104, 23896383000123; JAIRO COELHO DO NASCIMENTO, 0772911300106, 22827960000162; JAIRO XAVIER DA MATA ME, 0765974700141, 19013246000126; JAIRSON GRAZZIOTTI DE SOUZA E CIA LTDA, 0753762900151, 72638042000163; JAJA RESTAURANTE LTDA, 0775954600106, 24364194000172; JALAPAO CORRETORA DE SEGUROS LTDA, 0786748300203, 08950781000359; JALB COMERCIO VAREJISTA LTDA, 0750040700136, 09422652000199; JALDEMIR PEREIRA DA SILVA 444340\*\*\*\*, 0801426400169, 35944497000180; JALES IMOBILIARIA LTDA, 0730523300154, 00556126000147;

JAMAL COM DE VEICULOS, LAVA JATO, REP COM DE CONSORCIO COR DE SEG LTDA, 0749086700135, 08818596000143; JAMBU RESTAURANTE LTDA ME, 0765537100104, 18782947000167; JAMES RICHARD SILVA SANTOS FERRO ANALISE ESTATISTICA, 0792195200167, 33934212000103; JAMIL RIBEIRO DE OLIVEIRA ME, 0756076300102, 12964269000177; JAMILA OLIVEIRA TERRA 035114\*\*\*\*, 0788348800124, 31794721000144; JAMILLE BARBOSA PEREIRA 004377\*\*\*\*, 0759624400101, 14909009000124; JAMPP VEICULACAO DE PUBLICIDADE LTDA, 0817271100198, 21520167000153; JANAINA BARBOSA SOUZA ME, 0747701700174, 03710926000169; JANAINA FEITOSA DOS SANTOS, 0790856300179, 33269684000180; JANAINA FERREIRA RODRIGUES ME, 0757707000147, 13854347000143; JANAINA MARIA DA SILVA - ME, 0750508900108, 09619126000113; JANAINA SOARES DUTRA, 0786089400188, 3039563000173; JANAINA TALITA CAVALCANTE DOS SANTOS 717932\*\*\*\*, 0755689100118, 12796159000143; JANAINA TELES EI, 0775069900180, 23895630000177; JANAYARA DA SILVA M VALADARES TAPETES, 0756952400154, 13418185000109; JANDER GONÇALVES DE OLIVEIRA ME, 0790249900130, 12682634000150; JANDYRA SALGADO MAIA, 0752253700105, 10902108000123; JANE NOGUEIRA LEMOS PEREIRA 877933\*\*\*\*, 0776400300198, 19837157000102; JANERSON OLIVEIRA DA ROCHA COMERCIO DE VEICULOS, 0792628600107, 17484887000133; JANERSON OLIVEIRA DA ROCHA RESTAURANTE E CHOPERIA LTDA, 0791412400101, 33512137000184; JANETE CARVALHO SILVA GOMES - ME, 0776672700102, 19989167000155; JANETE PEREIRA DOS REIS ME, 0770662000140, 21664868000166; JANIA CORREA GOULART LTDA, 0776837300198, 24805750000107; JANIEIRE VIANA DE MORAIS, 070069100139, 27209714000160; JANILTON MONTEIRO DE FARIAS ME, 0751894700137, 10759001000178; JANINE HELFST LEICHT, 0757756800119, 13875767000106; JANIO LIMA FONTES ME, 0758008000111, 97550005000120; JANKLEY TAVARES FERREIRA, 0771512600183, 22149235000182; JANOT TURISMO E REPRESENTACAO LTDA, 0732037300175, 33451345000110; JANYCE FREIRE SILVA, 0791610200168, 11103853000175; JAO HOLDING EMPRESARIAL E PARTICIPACOES LTDA, 0758759500106, 14371229000147; JAOR RESTAURANTE, LANCHONETE E EVENTOS LTDA, 0788798300149, 32119047000165; JAP FILHO COMERCIO DE Roupas ME, 0761118500100, 15710590000113; JAPINHA CLUBE RESTAURANTE LTDA, 0777252800160, 25045834000144; JAPS COMERCIO DE VESTUARIOS LTDA, 0788572200194, 31836986000168; JAQUELINE BRANDAO DA COSTA-ME, 0753132100148, 11059702000167; JAQUELINE CRUZ TANACOLI SERVIÇOS PEDIÁTRICOS Empresário (Individual), 0781893100103, 28204669000114; JAQUELINE LIMA DE GODOIS ME, 0772043600117, 22331249000112; JAQUELINE MOURA SANTOS, 0782492500192, 28466655000130; JARBAS CUGULA & ADVOGADOS ASSOCIADOS, 0814265600155, 14063969000116; JARDEL BARBOSA REPRESENTACOES LTDA, 0749182300169, 09008032000108; JARDEL MARTINS DO NASCIMENTO ME, 0767601000124, 19953817000102; JARDIEL TRANSPORTES LTDA, 0775189700170, 23944533000127; JARDIM BOTANICO CONSTRUTORA SPE LTDA, 0785286200175, 30109210000183; JARDIM DE INFANCIA TAGARELA LTDA-EPP, 0730696400126, 03633484000102; JARDIM DO EDEN COMERCIO DE ARTIGOS EVANGELICOS LTDA ME, 0737918500196, 02047326000108; JARDINS NOVA CRIXAS EMPREENDIMENTOS IMOBILIARIOS LTDA, 0754410700103, 12273246000116; JARE DROGARIA E PERFUMARIA LTDA, 0762858700179, 17223087000169; JARI TECNOLOGIA & INSTALACOES LTDA, 0780016800101, 27181290000173; JASF PROMOCOES E EVENTOS LTDA, 0814981300252, 25384888000304; JASON RAFAEL REIS PEREIRA CONSULTORIA EM TECNOLOGIA DA INFORMACAO LTDA, 0814663200157, 45198639000161; JASPE COMERCIO DE JOIAS LTDA, 0769876400111, 21230276000136; JASSILENE DE BRITO LEAL CONFECOES ME, 0750189000130, 09483374000180; JATOBÁ ADMINISTRADORA DE IMOVEIS LTDA, 0792284900199, 33982615000110; JATOBÁ COMERCIAL E DISTRIBUIDORA DE MÓVEIS RÚSTICOS-ME, 0779618900194, 19243967000122; JATOBÁ, MENDES & SANTOS ADVOGADOS ASSOCIADOS, 0811086000132, 28946431000164; JAUCAR AUTO PECAS E ACESSORIOS LTDA, 0768907000103, 20685422000155; JAURILENE SOARES TEIXEIRA BORGES 029001\*\*\*\*, 0779169600113, 26629307000140; JAVA SEGURANCA ELETRONICA LTDA, 0783454300147, 29079815000190; JAVAE - ENGENHARIA, COMERCIO E REPRESENTACAO LTDA, 0758822300105, 01108440000120; JAX - COMÉRCIO DE ALIMENTOS LTDA ME, 0768200500167, 20305737000120; JAX EMPREENDIMENTOS E PARTICIPACOES LTDA, 0751328100101, 10484013000137; JAY BEER TRADE COMERCIO DE BEBIDAS LTDA, 0781141400103, 27770630000100; JAYSE DE ANDRADE NUNES 005119\*\*\*\*, 0766869700127, 19536031000190; JB & JN BAR E RESTAURANTE LTDA, 0730089300102, 37147022000199; JB & JR COMERCIO DE GAS LTDA, 0761804100167, 16643288000152; JB BRITO GRÁFICA LTDA, 0760494700198, 15343654000195; JB CHAVES AÇAI LTDA EPP, 0752827900144, 11172808000172; JB CONTEINERES E SERVICOS LTDA, 0787858000148, 31535422000195; JB DECORAÇÕES LTDA ME, 0770154200170, 21374466000127; JB DUARTE SERVICOS GERAIS LTDA-EPP, 0754143100142, 12067038000160; JB FENIX CONSTRUTORA LTDA ME, 0734348900103, 72595770000135; JB INSTITUTO DE FISIOTERAPIA E MOTRICIDADE HUMANA LTDA, 0786052100199, 72597354000176; JB LANCHES E FOOD TRUCK LTDA, 0773392100185, 23085260000102; JB PRODUTOS DE LIMPEZA E DESCARTAVEIS LTDA EPP, 0773879600136, 23361278000190; JB PROPAGANDA E MARKETING LTDA, 0744578400177, 05699836000140; JB REPRESENTACAO COMERCIAL LTDA,

0755688000110, 12772948000144; JB SERVICOS MEDICOS LTDA, 0783149500162, 28928788000110; JB SILVA AUTOMOTIVO AMERICA REPRESENTAÇÕES ME, 0785192200104, 30050337000174; JB TRANSPORTE RODOVIARIO DE CARGA LTDA, 0796816500141, 36514967000139; JB TROCA DE OLEO LTDA, 0806889200106, 4267626000102; JB VIAGENS E TURISMO LTDA, 0753289000110, 11437236000106; JBA COMERCIO DE ALIMENTOS LTDA, 0777929700107, 25499746000114; JBC CONSULTORIA LTDA, 0785173600194, 30009958000104; JBC REPRESENTACOES BRUNO COSTA LTDA, 0788749400160, 32032530000108; JBF ESTABELECIMENTO LTDA, 0802081300295, 40040570000200; JBF HAMBURGUERIA E LANCHONETE LTDA, 0798052700130, 37195941000138; JBL RESTAURANTE LTDA, 0808166400153, 43389577000140; JBM PNEUS E RODAS LTDA, 0787521800170, 31361995000140; JBM SERVICOS GERAIS E COMERCIO LTDA, 0744904300192, 03428030000191; JBP RESTAURANTE LTDA, 07964292500141, 36360447000119; JBR - COMERCIO DE DOCES E SALGADOS FALIDO LTDA, 0730810300164, 33949322000142; JBR - DISTRIBUIDORA DE COSMETICOS LTDA, 0787310500176, 31264965000115; JBS COMERCIO VAREJISTA DE EQUIPAMENTOS DE TELEFONIA LTDA, 0786749900107, 30950965000106; JBV ENGENHARIA LTDA, 0785396500106, 26985556000178; JC & JC BAR E RESTAURANTE LTDA, 0748747000122, 08827551000135; JC 10 COMERCIO DE ARTIGOS ESPORTIVOS LTDA, 0770559200108, 21595755000156; JC ADMINISTRADORA DE BENS IMOVEIS LTDA, 0803319600187, 40720627000131; JC AMARAL DA SILVA LTDA, 0764258100118, 18091726000142; JC BAR E DISTRIBUIDORA CACHACA DO SARGENTO LTDA, 0776143900182, 24467127000183; JC BIKES COMÉRCIO DE BICICLETAS LTDA ME, 0757765100124, 13887040000149; JC BOMBAS E SERVICOS DE CONCRETAGEM LTDA, 0754753600114, 12556558000137; JC CABELO E MAQUIAGEM LTDA, 0755714500188, 12808660000182; JC CAIRES LIMA MERCEARIA EI, 0779598900151, 26924157000105; JC CASSEB CONSTRUTORA E INCORPORADORA LTDA, 0760811700176, 15512824000118; JC CASTILHO SERVICOS DE APOIO ADMINISTRATIVO LTDA, 0783120200110, 28899770000137; JC CLINICAS INTEGRADAS LTDA, 0788952400136, 32075745000106; JC COMERCIO DE ARTIGOS DE PAPELARIA E UTILIDADES PARA O LAR LTDA, 0795439900140, 35721132000197; JC COMERCIO DE PRODUTOS ALIMENTICIOS LTDA, 0806085200107, 42246300000103; JC CONTAGEM COMERCIAL DE ALIMENTOS LTDA, 0782982400135, 28835776000140; JC COUTINHO PECAS E ACESSORIOS LTDA, 0801835800180, 20233048000157; JC COUTO COMERCIO DE ALIMENTOS LTDA - ME, 0762691900153, 17062908000122; JC DROGARIA E DISTRIBUIDORA DE MEDICAMENTOS LTDA, 0749173400121, 02691582000125; JC ELITE CONSULT ASSESSORIA EMPRESARIAL LTDA, 0772955300128, 22844510000188; JC FITNESS LTDA, 0771375600187, 22093336000189; JC GLOBO COMERCIO DE BOX LTDA, 0772903100144, 22854882000195; JC MARTINS CONSTRUCOES LTDA, 0806131800108, 42183555000166; JC MECANICA E MANUTENCAO INDUSTRIAL LTDA, 0766159300182, 19140815000102; JC PARTICIPACOES SOCIETARIAS LTDA, 0759852500135, 15029266000134; JC PEIXOTO POLPAS DE FRUTAS LTDA, 0765282300189, 18623216000179; JC PETILLO INT CONSULTORIA EMPRESARIAL LTDA, 0780003400100, 27169975000102; JC PLANEJADO & MARMORARIA LTDA, 0784402700100, 29650601000121; JC SERVICOS DE INFORMATICA LTDA, 0749250300190, 09046713000160; JC SERVICOS GRAFICOS LTDA ME, 0739291100198, 02951464000109; JC TORRES CONFECÇÕES LTDA, 0805167500106, 41750166000102; JC TRANSPORTE E ALUGUEL LTDA, 0788132600151, 31676187000117; JC TRANSPORTES E SERVIÇOS LTDA, 0774636800120, 00983620000198; JC TRANSPORTES LTDA, 0771378700174, 22091183000130; JC VETERINARIA LTDA, 0787958800103, 31585133000109; JCA COMERCIO DE ALIMENTOS E BEBIDAS LTDA, 0802718500170, 40374319000100; JCA COMERCIO DE ARTIGOS DO VESTUARIO LTDA, 0808526200100, 12966251000104; JCA CONSTRUCAO E ENGENHARIA CIVIL LTDA - ME, 0752271700189, 10912742000147; JCA ENGENHARIA ELETRICA LTDA, 0803368900180, 40749196000136; JCA TELECOMUNICACOES LTDA, 0783205500169, 28939993000180; JCAR MULTIMARCAS LTDA EPP, 0773735800197, 14697259000148; JCC CONSTRUTORA E INCORPORADORA LTDA, 0745764600138, 06320644000143; JCD COMERCIO DE ALIMENTOS, BEBIDAS E SERVICOS DE ENTREGA RAPIDA LTDA, 0807238900116, 42879394000140; JCF CONSTRUTORA LTDA, 0778100600175, 26013880000124; JCFISH COMERCIO DE PESCADOS LTDA, 0762083600188, 16771417000198; JCG TECNOLOGIA LTDA, 0768105800124, 20174001000160; JCH PLACAS E PAINÉIS LTDA, 0753274400176, 11431630000137; JCL ENGENHARIA LTDA, 0784266600102, 29590519000159; JCL REPRESENTACOES E COMERCIO ATACADISTA DE EMBALAGENS E ALIMENTOS E SUPRIMENTO, 0792827600107, 34284610000186; JCM COMERCIO DE EMBALAGENS LTDA, 0793993000104, 34916515000158; JCM COMERCIO DE MOVEIS E INSTALACOES COMERCIAIS LTDA, 0748201000171, 08457009000138; JCM SUPERMERCADOS LTDA, 0788656100174, 31997058000185; JCO CONSTRUCOES E TECNOLOGIA LTDA, 0776207300113, 24496779000146; JCR HIDRAULICA E AR CONDICIONADO LTDA ME, 0771185700113, 21975643000120; JCS COMERCIO DE SUPERMERCADO E DISTRIBUIDORA LTDA, 0790191800171, 32819689000177; JCS CONSTRUCOES E PROJETOS DE IMOVEIS LTDA, 0759377800168, 00779167000100; JCS CONSULTORIA LTDA, 0803440900170, 40791034000166; JCS SERVICOS ADMINISTRATIVOS LTDA ME, 0768774300128, 20608047000140; JCS SERVICOS EXECUTIVOS IMPORTACAO

EXPORTACAO E COMERCIO DE INFORMATICA E TELEF, 0766634700135, 03315098000164; JCW AMBIENTALE SUSTENTABILIDADE LTDA, 0790921800134, 22483545000139; JD CAMPOS ENGENHARIA LTDA ME, 0771654800158, 22225136000132; JD COMERCIO DE PRODUTOS NATURAIS LTDA, 0789414400166, 32392624000198; JD COMERCIO DE VEICULOS LTDA ME, 0765996300197, 19044131000107; JD COMERCIO REPRESENTACAO E CONSULTORIA LTDA, 0809142400119, 43945093000130; JD COMERCIO VAREJISTA DE ATIGOS DO VESTUARIO LTDA, 0803501200113, 40828278000176; JD CONSTRUCOES E INSTALACOES LTDA, 0747255100176, 38043972000136; JD CONSTRUCOES LOCACAO E MONTAGENS LTDA, 0751082400120, 10379353000106; JD ENGENHARIA E CONSULTORIA LTDA, 0747876400110, 08236447000176; JD MASTER CONSTRUTORA LTDA, 0807328400139, 42930973000170; JD MOVEIS INDUSTRIA E COMERCIO LTDA, 0791973100140, 33806414000161; JD SERVICOS DE INSTALACAO MANUTENCAO E REPARACAO DE ACESSORIOS PARA VEICULOS AU, 0798298900110, 37319091000132; JD SUPERMERCADO E LANCHONETE LTDA, 0777727200197, 25276929000179; JD TELECOM MANUTENCOES E AMPLIACOES DE REDE FIBRA OPTICA LTDA, 0794235900195, 35059056000104; JD TRANSPORTES LTDA, 0761351700109, 09126537000177; JDAHER EMPREENDIMENTOS E CONSTRUCOES LTDA, 0792238300168, 05365898000115; JDB TECNOLOGIA LTDA, 0763284100121, 17490397000140; JDC CONFECÇÕES LTDA, 0779522900126, 26872958000166; JDC ENGENHARIA LTDA, 0748001100172, 08336756000118; JDM MAQUINAS E EQUIPAMENTOS LTDA, 0762644400131, 17086704000121; JDO COMERCIAL DE ALIMENTOS LTDA, 0780473000159, 27422944000103; JE COMERCIO DE CALDOS LTDA EPP, 0756872000184, 13385024000158; JE MARQUES DA SILVA LTDA, 0749252400132, 09047056000176; JE&RI BAR, LANCHONETE E RESTAURANTE LTDA, 0806832300160, 42645331000129; JE2J MED CONSULTORIA EM GESTAO EMPRESARIAL LTDA, 0796184100100, 21844636000190; JEAN CARLO BATISTA EPP, 0756276600126, 13030377000135; JEAN CARLOS MANSO CARDOSO ME, 0767834500103, 20062167000194; JEAN CHARLES VILLAGE LTDA, 0805105700101, 41715242000147; JEAN DA COSTA FREIRE, 0772816700119, 10323923000138; JEAN DE SOUZA AGUIAR GATTI ME, 075390900121, 11953146000178; JEAN FRANCISCO & MIGUEL FRANCISCO ADVOCACIA E CONSULTORIA JURIDICA, 0784532600199, 28478852000108; JEAN PAULO MARQUES DE SOUZA 690666\*\*\*\*, 0760009300161, 15100664000108; JEAN PIERRE MIMBI, 0781017300194, 27695343000174; JEANE E VIANA COMERCIO DE CONFECÇÕES LTDA, 0748710700260, 08800826000228; JEANE ZACARIAS DE SOUZA, 0752521100159, 11042448000194; JEANS.COM CONFECÇÕES E ACESSORIOS LTDA, 0751030200147, 10353807000161; JEC COMERCIO DE UTILIDADES DOMESTICAS LTDA EPP, 0741218700182, 03927729000104; JECONIAS LOPES PAULINO - ME, 0739854500162, 03265947000112; JEE PARTICIPACOES LTDA, 0775492300158, 24091582000127; JEF 11 EMPREENDIMENTOS IMOBILIARIOS LTDA - EM RECUPERACAO JUDICIAL, 0754281500146, 11096259000102; JEFERSON DOS SANTOS ASSUMCAO 915493\*\*\*\*, 0782354300104, 28414113000152; JEFERSON LAFAYETTE LEMOS ME, 0766946400188, 19565190000112; JEFERSON OSCAR PEREIRA LIMA 066401\*\*\*\*, 0760478500198, 15354403000106; JEFFERSON CATINGUEIRO DE MELO 043745\*\*\*\*, 0761589900133, 16503664000103; JEFFERSON DE OLIVEIRA ALMEIDA, 0790198700130, 32859885000175; JEFFERSON DIONIZIO DA SILVA 131159\*\*\*\*, 0778248000188, 26112159000191; JEFFERSON FERREIRA MOURA, 0823482300140, 51497736000158; JEFFERSON MARTINS DOS SANTOS, 0789965200112, 32738988000187; JEFFERSON PRADO OLIVEIRA, 0759441900164, 14783712000139; JEFFET FELIX DOS REIS, 0768839600104, 20640193000152; JEHOSHUA REPRESENTACOES COMERCIAIS LTDA, 0776030300155, 08197558000110; JEHRON CONSULTORIA & CONSTRUTORA UNIPISOAL LTDA, 0797287600154, 36779365000103; JEIMES EDUARDO DE OLIVEIRA, 0785354700174, 30162625000110; JENIVALDO PASSO DE AQUINO 619639\*\*\*\*, 0756127800174, 12867499000118; JENNIFER DE MORAIS CAVALCANTE LTDA, 0794961900108, 35460777000113; JENNIFER DIAS 014259\*\*\*\*, 0796740000186, 36428970000130; JEOVA RIBEIRO DA SILVA, 0788603100153, 31950346000184; JEOVA SOUZA DA SILVA, 0736266600129, 00985310000102; JER REPRESENTACOES LTDA, 0778788000161, 26435884000109; JESIEL BANDEIRA RAUJO-BSB ACO ME, 0770940300120, 21842581000189; JESIVALDO RIBEIRO DO LAGO, 0810939200129, 44934493000102; JESOALDO PERES COSTA ME, 0761517100157, 01552816000190; JESSE LUIS DE CARVALHO, 0758103100179, 13971280000127; JESSE PEIXOTO SANTOS JUNIOR, 0769881400124, 21231478000100; JESSICA APARECIDA DA SILVA 384006\*\*\*\*, 0813945200130, 46537484000103; JESSICA CAMILA FELIPE SILVA & CIA LTDA ME, 0774594800127, 23787008000145; JESSICA CHRISTINA DA SILVA TOME 735545\*\*\*\*, 0780893300104, 27608731000170; JESSICA DA SILVA ARAUJO 051616\*\*\*\*, 0785881800132, 30395105000158; JESSICA DA SILVA THOMAZINE 03692462174 - ME, 0784059700101, 29326459000161; JESSICA DOS SANTOS LTDA, 0773559700130, 23219160000121; JESSICA E. SILVA PAULO ME, 0763764800178, 17791269000136; JESSICA FERNANDES RODRIGUES CABRAL, 0790194500144, 32857588000190; JESSICA GARCIA CAMPOS VIEIRA 030720\*\*\*\*, 0800271700107, 38416075000120; JESSICA HELENA GOMES DE FREITAS - ME, 0765981100111, 19030895000135; JESSICA LEIDIANE RODRIGUES DE MENESES 151DF EI, 0775191000163, 23944537000105; JESSICA NAYARA FERREIRA DA



SILVA, 0754099500195, 12046117000195; JESSICA PURIFICACAO DA COSTA, 0813975200146, 46553167000180; JESSICKA M LUZIA, 0794431000177, 35206487000148; JESSIMIEL GONZAGA, 0761701200150, 16550750000177; JESSPERR PRODUTOS E SERVICOS LTDA, 0777733900120, 25295454000168; JESSYCA COMERCIAL DE ALIMENTOS LTDA EPP, 0739101500157, 02846307000133; JESSYCA MORAIS DE OLIVEIRA 011289\*\*\*\*, 0765588400199, 18786910000107; JESUALDO ALVES PEQUENO DISTRIBUIDORA DE KARNES ME, 0757619400160, 13798369000133; JESUINA CORREIA VIANA ME, 0779190900180, 10232964000119; JESUINO PEREIRA DOS SANTOS ME, 0764169100171, 18034219000177; JESUS & MONTEIRO PRODUTOS DE LIMPEZA E SERVICOS EM INFORMATICA LTDA ME, 0770143100136, 21347594000181; JESUS FREIRE XIMENES MERCADO-ME, 0751005300117, 37126455000168; JESUS NUNES SIQUEIRA LTDA, 0769873000163, 212443000186; JESUS QUEIROZ DA PENHA ME, 0764624900178, 18284970000121; JET EXPRESS RECARREGAMENTO DE CARTUCHOS LTDA, 0744372700108, 05587791000111; JET LINE INFORMATICA E PAPELARIA LTDA, 0779693900155, 08415058000108; JETLOG LOGISTICA LTDA, 0771538600202, 12723621000344; JETRO MONTAGEM E DESMONTAGEM DE MÓVEIS LTDA, 0775409000180, 24079442000133; JETT NEGOCIOS LTDA, 0814329700171, 46734460000144; JEVERSON VIDAL LOPES 960274\*\*\*\*, 0792192800155, 33932508000187; JF & JR ALIMENTOS LTDA - EPP, 0737743700124, 02110052000146; JF ALIMENTOS E SERVICOS LTDA ME, 0772012600166, 22371150000144; JF COLCHOES E COMPLEMENTOS LTDA, 0786953600159, 31037734000179; JF COMERCIO DE SUPORTES PARA TELEVISAO LTDA ME, 0750667600133, 10159365000117; JF COMERCIO E TRANSPORTES LTDA - ME, 0775392800280, 18430654000200; JF CONSTRUCOES LTDA, 0781436800102, 27943656000199; JF DIESEL LTDA, 0745406800132, 06190237000169; JF HOLDING CONSULTORIA EMPREENDIMENTOS E PARTICIPACOES LTDA, 0769951200137, 21253598000109; JF INDUSTRIA DE MOVEIS LTDA ME, 0760933100130, 15589236000182; JF INSTALACAO DE AR CONDICIONADO LTDA, 0754337200100, 12226466000199; JF INVESTIMENTOS LTDA, 0807637000194, 42102110000104; JF MARTINS PINHEIRO LTDA, 0789089100170, 32226493000179; JF MULTIMARCAS CONFECCOES LTDA, 0780478300142, 27425279000101; JF PANIFICADORA E CONFEITARIA LTDA ME, 0744275900122, 05537415000112; JF PROMOCAO DE VENDAS LTDA, 0817028900109, 12996838000166; JF SCALERCIO CONSTRUCAO & REFORMA LTDA, 0775950400102, 24344276000155; JFA COMERCIO DE ALIMENTOS LTDA ME, 0754065800161, 12002542000182; JFB LOCADORA LTDA, 0782189100175, 28367462000160; JFC-MD LOCACAO E MANUTENCAO DE EQUIPAMENTOS E SERVICOS LTDA, 0744878500100, 05892173000185; JFDC COMERCIO DE COSMETICOS LTDA - EPP, 0783651900198, 29154905000106; JFE 18 EMPREENDIMENTOS IMOBILIARIOS LTDA, 0758881500182, 11323238000174; JFE 21 EMPREENDIMENTOS IMOBILIARIOS LTDA, 0758816900171, 12052280000160; JFE 9 EMPREENDIMENTOS IMOBILIARIOS LTDA - EM RECUPERACAO JUDICIAL, 0754277400124, 09663835000104; JFERNANDES PRODUTOS E SERVICOS LTDA, 0771982400130, 22355667000140; JFH SERVICOS ADMINISTRATIVOS LTDA, 0781261600118, 27857548000109; JFI PAES & CONVENIENCIA LTDA, 0779009100104, 26560546000190; JFL SERVICOS DE GUINCHO LTDA, 0772084800110, 22438191000100; JFL TRANSPORTES LTDA, 0810022400131, 08968202000133; JFM PRODUTOS NATURAIS LTDA, 0805794700146, 42082185000170; JFR 3 URBANIZACAO E PARTICIPACOES LTDA, 0762229700149, 16852806000148; JFR ENGENHARIA E CONSTRUCOES LTDA, 0742612500128, 04657597000100; JFS ASSESSORIA, CONSULTORIA E SISTEMAS LTDA, 0762104400158, 00588665000168; JFS COMERCIO DE ALIMENTOS LTDA, 0785560900191, 07068728000102; JFZ POKE ALIMENTOS E BEBIDAS LTDA, 0782550200117, 28576591000169; JG ACADEMIA FITNESS LTDA ME, 0758913500140, 14443420000157; JG CARNEIRO EMPREENDIMENTOS IMOBILIARIOS S/A, 0751132300116, 10404107000159; JG DAMASCENO - EPP, 0762959600196, 17288222000154; JG INSTALACAO E MANUTENCAO DE ELEVADORES LTDA, 0802372300100, 17859964000192; JG MOURA EVENTOS LTDA, 0738512000150, 02515837000107; JG PRODUCOES DE SHOWS E EVENTOS LTDA, 0773886800145, 05286929000142; JG SERVICOS DE ACABAMENTOS LTDA, 0757039200165, 13474171000102; JG SERVICOS DE COLETA LTDA, 0777392900192, 25101083000136; JG SILVA INTERMEDIACOES LTDA, 0771086600188, 21938131000194; JG SUPRIMENTOS E SERVICOS LTDA, 0769106900147, 20839755000191; JGA SUPRIMENTOS EM SAUDE LTDA, 0787172800196, 30987196000110; JGF COMERCIO DE CALCADOS LTDA, 0782186000188, 28288917000152; JGF REPRESENTANTE COMERCIAL LTDA, 0802314500186, 24006188000143; JGG COMERCIO ATACADISTA E VAREJISTA DE PRODUTOS ALIMENTICIOS LTDA, 0772158300140, 22473685000126; JGM CARTUCHOS E INFORMATICA LTDA, 0745726300114, 06637199000140; JGM IMOVEIS EMPREENDIMENTOS IMOBILIARIOS LTDA, 0740135800122, 03371074000122; JGNETTO SERVICOS ESPECIALIZADOS PARA CONSTRUCAO LTDA, 0793058800179, 34406584000111; JGR BRASIL AGRO LTDA, 0819170400117, 49332602000135; JGV CONVENIENCIA, COMERCIO DE BEBIDAS E LANCHONETE LTDA, 0782390700184, 28458336000111; JH COMERCIO DE ALIMENTOS LTDA, 0796852700112, 36532640000190; JH COMERCIO E REPRESENTACOES DE BEBIDAS LTDA, 0802688000204, 39732125000222; JH TRANSPORTES EXECUTIVO E ESTETICA AUTOMOTIVA LTDA, 0798977600128, 37696773000164; JHG EMPREENDIMENTOS IMOBILIARIOS LTDA,

0777549600119, 25187616000144; JHL ADMINISTRACAO E ASSESSORIA EM GESTAO DE SAUDE LTDA, 0813705100181, 46427330000169; JHONATAN DOS SANTOS MELO 028532\*\*\*\*, 0789513600155, 32457957000158; JHONATAN FREITAS BATISTA, 0782688900100, 28656294000123; JHONATAN VINICIUS PAULINO DE MORAIS, 0802889400145, 40476580000102; JHONATHAN RODRIGUES DA SILVA SANTOS, 0814431100145, 46782817000160; JHONY KEVEN ALVES ME, 0774017600128, 23485019000170; JHONY MORAIS PEREIRA ME, 0752855800108, 00775167000124; JHOSEF DE SOUZA SILVA 020044\*\*\*\*, 0768472400103, 20340092000166; JHP DA CRUZ PANIFICADORA LTDA, 0800755000170, 36501058000166; JHTL ADMINISTRADORA DE CARTOES LTDA, 0756783300107, 10863150000182; JHULY DEPOSITO DE GAS LTDA, 0778277100101, 26106466000160; JHULY PIZZARIA E VARIEDADES LTDA, 0774475600167, 23724906000154; JHULY PIZZARIA LTDA, 0752277900163, 10911040000119; JHVS FRANQUEADORA LTDA, 0739702000191, 26865287000106; JID ENGENHARIA E DESIGN LTDA, 0785528200120, 30273553000189; JILDECI TAVARES DE SOUZA DOS SANTOS 484505\*\*\*\*, 0766357300146, 19259466000134; JILGETE BARBOSA COSTA 769605\*\*\*\*, 0762940300189, 17241920000102; JINBEER CERVEJARIA ARTESANAL LTDA, 0775112600146, 23921536000145; JIREH COMERCIO VAREJISTA DE PRODUTOS FARMACEUTICOS LTDA, 0779604300149, 26925423000106; JJ BRITTO COMERCIO DE ALIMENTOS LTDA, 0778071900102, 26022791000144; JJ CHICKEN WINGS ALIMENTACAO RAPIDA LTDA ME, 0770169500107, 21364207000115; JJ EMPREENDIMENTOS LTDA, 0813487300273, 04047030000295; JJ FABRICA DE EQUIPAMENTOS DE MUSCULACAO LTDA, 0758160600126, 14053691000104; JJ GESSO E REFORMA LTDA, 0803525900158, 40841978000109; JJ MODAS BRASILIA LTDA, 0760676600105, 15464617000135; JJ PAO DE QUEIJO MINEIRO LTDA, 0758408900110, 14160566000195; JJ PARTICIPACOES LTDA, 0805761900103, 42065443000100; JJ PERFUMARIA E BEM ESTAR Sociedade Empresária Limitada, 0782987100105, 28823999000198; JJ RIBEIRO PARTICIPACOES LTDA, 0805095400135, 36719908000105; JJ SORVETERIA E CAFETERIA LTDA, 0769819800157, 21185591000199; JJ SULAMERICA CONSTRUCOES E MINERACAO LTDA, 0782931000199, 01787855000177; JJ&D EMPREENDIMENTOS LTDA, 07846496000172, 29791412000179; JJC COMERCIO DE ALIMENTOS BEBIDAS E SERVICOS DE ENTREGA RAPIDA LTDA, 0805640800108, 42003081000123; JJC CONSULTORIA, SERVICOS E TREINAMENTO LTDA, 0780427800199, 27397217000133; JJDF REPLACE FASHION MODAS FEMININAS LTDA ME, 0772407000137, 15154346000111; JJE IMPERMEABILIZACOES SANEAMENTO DE INFILTRACOES LTDA ME, 0750503600106, 09614787000156; JJF CHAVES, 0791413300100, 33507538000146; JJJ LANTERNAGEM E PINTURA DE AUTOS LTDA, 0753289500198, 11438912000166; JJM PRODUTOS HOSPITALARES LTDA EPP, 0746685000209, 07408301000289; JNN DROGARIA E PERFUMARIA LTDA, 0769078400190, 20795166000159; JJS GABRIEL - ATIVIDADES PAISAGISTICAS, 0765023800126, 18456852000153; JJS VEICULOS LTDA, 0810001500170, 44449987000100; JK ALLEATO COMERCIO DE CALCADOS E ACESSORIOS LTDA, 0765970100131, 19012598000167; JK BRASILIA ADMINISTRACAO DE SERVICOS EMPRESARIAIS LTDA, 0767993200139, 10740540000165; JK COMERCIO DE AGUA MINERAL ALIMENTOS E SERVICOS LTDA, 0776068000130, 24426600000184; JK COMERCIO DE ARMARINHO E DISTRIBUICAO UNIPessoal LTDA, 0795721100199, 04145259000181; JK CONSTRUCOES E SERVICOS LTDA, 0779747700175, 26950754000104; JK EDUCACIONAL EPP LTDA, 0763080300106, 17347405000101; JK EMPREENDIMENTOS IMOBILIARIOS LTDA, 08046849000177, 41484014000105; JK EMPREENDIMENTOS, REPRESENTACAO SOLAR E SERVICOS LTDA, 0807015000166, 42745567000137; JK FACTORING LTDA, 0745285100143, 01905915000109; JK INCORPORACOES LTDA, 08098325000121, 44336770000185; JK PARIANELLO SHOP LANCHONETE ME, 0753408800173, 11512976000160; JK REPRESENTANTE COMERCIAL LTDA, 0773796100179, 23347322000107; JK SERVICOS ADMINISTRATIVOS LTDA, 0795326600184, 35661028000154; JK SERVICOS VERTICAL E REFORMA LTDA, 0794424600105, 30635755000123; JKFM COMERCIAL DE ALIMENTOS LTDA, 0764261900170, 18101499000199; JKL CONSTRUTORA E INCORPORADORA LTDA, 0750119500150, 09452928000181; JKN SOLUCOES EM EVENTOS LTDA, 0772894300107, 22840731000188; JKR COMERCIO DE ROUPAS E VESTUARIO LTDA, 0812538200108, 45805630000171; JL & M CONSTRUTORA E INCORPORADORA LTDA ME, 07547654000131, 12557528000145; JL COMERCIAL HORTIFRUTIGRANJEIROS LTDA, 0781287100198, 27868095000116; JL COMERCIO E INSTALACAO DE DIVISORIAS LTDA, 0748265500140, 08492562000101; JL CONSTRUTORA LTDA-ME, 0752091700105, 10832597000194; JL CONSULTORIA E TREINAMENTO GERENCIAL LTDA, 0796995700124, 36612093000152; JL DIOGO COMERCIO DE ALIMENTOS LTDA, 0761923200173, 16683940000162; JL DISTRIBUIDORA DE GAS DO CENTRO OESTE LTDA, 0750763700135, 10239035000131; JL E JL COMERCIO DE ALIMENTOS LTDA-ME, 0745249400140, 06109215000121; JL GRAFICA E COMUNICACAO VISUAL LTDA, 0777245900112, 25018069000173; JL INOVACOES CONSTRUCAO E REFORMAS LTDA, 0802004900186, 4000441000108; JL INSUMOS E CERVEJAS ESPECIAIS LTDA ME, 0757053500120, 13486621000179; JL LAVANDERIA VICTORIA LTDA - EPP, 0751093600118, 10386820000117; JL MERCADO E CONVENIENCIA LTDA, 0776462500173, 24618311000187; JL MONVEREST ENGENHARIA E CONSTRUCAO LTDA, 07962564000171, 36215427000154; JL ODONTOLOGIA

LTA, 0790434000132, 32984003000101; JL OTICA LTDA ME, 0772160800198, 22468229000198; JL PRADO & VERAS EMBALAGENS LTDA ME, 0770077300101, 21333243000111; JL SERVICOS E COMERCIO DE PECAS DE VEICULOS E TRANSPORTES LTDA, 0804473500110, 41370906000185; JL SOLUCOES EM T.I. LTDA, 0786334800171, 30720810000183; JL SOUSA SENA, 0788930300112, 32109345000174; JLARG PUBLICIDADE E PROPAGANDA LTDA, 0774706400125, 2386628000100; JLE COMERCIO DE CELULAR LTDA, 0776462300166, 24624928000105; JLF DISTRIBUIDORA DE LUBRIFICANTES LTDA, 0742679900187, 38015814000172; JLF SERVICOS DE MONITORAMENTO LTDA, 0778168600154, 26058229000170; JLG BAR E RESTAURANTE LTDA, 0778131400119, 26025602000197; JLG TRANSPORTE COLETIVO LTDA, 0774133000115, 23508964000140; JLM MOVEIS LTDA EPP, 0740587500496, 03586306000402; JLM NEGOCIOS IMOBILIARIOS LTDA, 0758518800128, 14237643000168; JLP ALIMENTACAO E COMUNICACAO VISUAL LTDA, 0786377500196, 30727979000165; JLP COMERCIO DE ALIMENTOS LTDA, 0800458200132, 38593905000195; JLP COMERCIO VAREJISTA DE PRODUTOS ALIMENTICIOS E PRESTADORA DE SERVICOS LTDA, 0801273500103, 39605638000191; JLS COMERCIO DE ALIMENTOS LTDA, 0784732500198, 29860179000139; JLS TRANSPORTADORA E COMERCIO DE ALIMENTOS LTDA, 0809322300147, 44053614000107; JM ARCONDICIONADO LTDA - ME, 0763788900180, 17785745000106; JM AUTO ESTILO LANTERNAGEM E PINTURA LTDA ME, 0764017500193, 17936564000133; JM BUFFET E EVENTOS LTDA, 0747592200117, 07910660000159; JM CENTRO MEDICO ESPECIALIZADO LTDA, 0808428000165, 43533693000190; JM COMERCIO DE ALIMENTOS E BEBIDAS LTDA, 0769951900112, 17254019000167; JM COMERCIO DE ALIMENTOS LTDA, 0775189000194, 23944043000120; JM CONSTRUTORA LTDA, 0796480300100, 36340585000136; JM DA SILVA TRANSPORTES ME, 0756710100108, 13286360000143; JM DE LEMOS ME, 0757618600122, 03384188000107; JM DISTRIBUIDORA DE MATERIAIS DE CONSTRUCAO LTDA, 077742200135, 25298493000119; JM DO PRADO PORTOES ELETRONICOS, 0780436600172, 04687233000165; JM OLIVEIRA CONSTRUTORA LTDA EPP, 0756186800142, 12978226000140; JM PANIFICADORA E CONFEITARIA LTDA, 0773260300160, 23035988000120; JM PIMENTEL ASSESSORIA E CONSULTORIA LTDA, 0773071400141, 22916378000172; JM SORVETERIA E FAST FOOD LTDA, 0796681900139, 36474696000135; JM TEIXEIRA ASSESSORIA CONSULTORIA E REPRESENTACAO LTDA, 0801027400106, 39455166000138; JM3 PARTICIPACOES LTDA., 0815582700140, 47390469000148; JMA COMERCIO DE MEDICAMENTOS LTDA, 0772562700139, 22682476000192; JMA COMERCIO DE MEDICAMENTOS LTDA ME, 0772562700210, 22682476000273; JMARTINS COMERCIO DE ARTIGOS DE PAPELARIA E EMBALAGENS LTDA, 0809816400185, 44195103000120; JMELMO INSTALACAO E MANUTENCAO ELETRICA E TELECOMUNICACAO LTDA, 0791577700144, 33623138000104; JMENDES CONSTRUcoes E PROJETOS LTDA, 0771090800153, 21939062000133; JMF SERVIÇOS DE INFORMÁTICA LTDA ME, 0752628000143, 37176138000165; JMGL PARTICIPACOES LTDA, 0807968200131, 43280636000147; JMJ PINTURA E ACABAMENTOS LTDA, 076223500181, 16882577000104; JMJM COMERCIO DE ALIMENTOS LTDA-ME, 0777997600112, 25968879000190; JMK SERVICOS DE ENTREGAS EXPRESS LTDA, 0781809100151, 25033602000126; JML EMPREENDIMENTOS IMOBILIARIOS LTDA, 0770672300147, 21689916000170; JMN ARMARINHO E VARIEDADES NUNES LTDA, 0752510800154, 11044175000117; JMO DISTRIBUIDORA DE ALIMENTOS LTDA, 0816888100270, 28863457000220; JMP BIJU COMERCIO DE BIJUTERIAS LTDA - ME, 0785069100121, 29208572000142; JMP DO NASCIMENTO COMERCIO DE BEBIDAS E CONVENIENCIA LTDA, 0781905900139, 28233993000160; JMP PAPELARIA LTDA ME, 0750647400155, 10140430000162; JMR RIBEIRO E GOMES ESCRITORIO IMOBILIARIO LTDA, 0762502200167, 17001350000175; JMRW IMPORTACAO EXPORTACAO E NEGOCIOS LTDA, 0757248800130, 13584225000184; JMS BAR E MERCEARIA LTDA ME, 0730030700139, 37998028000170; JMS COMERCIO DE PNEUS LTDA, 0763836000148, 17838091000131; JMS CONFECÇÕES LTDA, 0772923900154, 22872108000107; JMS SERVICOS DE INFORMÁTICA LTDA, 0774423900151, 23678526000120; JMS SERVICOS LTDA, 0808130500123, 43369043000151; JMT BAR E LANCHONETE LTDA, 0805993000179, 42186745000137; JMW DISTRIBUIDORA DE BEBIDAS E DOCES LTDA, 0768250400190, 20348599000166; JN - AUTO RECUPERADORA E COMERCIO DE PECAS NOVAS E USADOS LTDA ME, 0756724900152, 03078293000118; JN - MATERIAIS PARA CONSTRUcoes & ELETRICOS LTDA, 0767916300132, 20080174000119; JN ACADEMIA LTDA, 0790828100144, 33188146000161; JN COMERCIO DE BEBIDAS LTDA ME, 0742031000118, 04323247000108; JN CORRETORA DE SEGUROS LTDA ME, 0779691600103, 26981203000108; JN FERNANDES RESTAURANTE LTDA, 0811031800161, 02617450000153; JN SERVICOS DE LADRILHOS LTDA, 0749001300102, 08955169000107; JN SOLUTION SERVICOS CONDOMINIAIS LTDA ME, 0773194800105, 23024529000140; JN TRANSPORTADORA E LOGISTICA LTDA, 0787170600190, 31144423000109; JNT INFORMATICA E SERVIÇOS LTDA, 0766978100112, 19616183000100; JNV EXTRACAO DE MINERIOS DE METAIS PRECIOSOS LTDA, 0794656400148, 35303539000102; JNV SERVICOS, CONSTRUcoes E REFORMAS LTDA, 0762146400199, 16812303000149; JOABE BEZERRA ALVES ME, 0773672300109, 23253959000134; JOACY ANTONIO VIEIRA FILHO 724814\*\*\*\*, 0766915100166, 19555191000186; JOACY FERREIRA NUNES 453761\*\*\*\*, 0762782400110, 17159397000101; JOAO

ARAUIJO PEREIRA ME, 0736792000167, 01510368000162; JOÃO BATISTA NEVES DE SOUZA ME, 0756637300173, 13260372000107; JOAO BATISTA DA SILVA BARROS 808645\*\*\*\*, 0761751000120, 16604820000122; JOAO BATISTA DOS ANJOS DA SILVA, 0780448400190, 27411832000157; JOÃO BATISTA ESCORCIO DE CERQUEIRA-ME, 0750541700201, 00850597000244; JOAO BATISTA FLORENCIO SAMPAIO ME, 0786850500135, 37374042000178; JOAO BATISTA MONTEIRO ME, 0766759100133, 03122797000198; JOAO BATISTA ROSA DE JESUS ME, 0764630400157, 18299667000100; JOAO CARLOS NUNES BATISTA, 0784047700179, 12059453000172; JOAO CARLOS VENANCIO - ME, 0753455000188, 11482520000102; JOAO CASTRO NETO ME, 0763112900197, 17358665000174; JOAO CIRILO ME, 0811081200117, 32927188000104; JOÃO DA CRUZ RODRIGUES GOMES ME, 0751478600185, 10550650000164; JOAO DA CRUZ SOUZA ME, 0760914100104, 15592578000151; JOAO DA SILVA ROCHA ME, 0739671800108, 03188630000120; JOAO DE SOUZA SANTOS, 0805021900177, 41667824000105; JOAO EMANUEL SILVA DE JESUS 116293\*\*\*\*, 0798240200190, 37291505000162; JOAO EUDES ARAUIJO GUEDES ME, 0752704300181, 38065231000156; JOAO FALCAO BOUERES LTDA, 0779683200134, 26959586000100; JOAO FELIPE SANTOS SILVA ME, 0773177000120, 23006425000103; JOAO FERREIRA DOS SANTOS, 0762305600162, 72647712000108; JOAO FILIPE PEIXOTO CONSULTORIA EMPRESARIAL, 0788922800144, 32127305000155; JOAO FRANCISCO DO NASCIMENTO COMERCIO VAREJISTA DE BEBIDAS ME, 0758609500100, 14278612000155; JOAO FRANCISCO DOS SANTOS 247952\*\*\*\*, 0757242900117, 13545487000130; JOAO GABRIEL DINIZ NOGUEIRA DE SOUZA, 0798612700157, 37498914000134; JOAO GABRIEL MACHADO DE LIMA 036768\*\*\*\*, 0784201200134, 29510543000130; JOAO GABRIEL ZEQUE SANTOS BRUZACA, 0805990900128, 42184662000109; JOAO GIVALDO DE SOUSA COMERCIAL LTDA, 0762901900103, 17260152000126; JOÃO HENRIQUE P DE MEDEIROS ME, 0766605000198, 19393080000110; JOAO MANUEL MORGADO PAZ TEIXEIRA PUBLICIDADES, 0792347100178, 34015090000106; JOAO MARKOS SANTOS FIDELIS EMPRESARIO (INDIVIDUAL), 0783341500159, 29036747000181; JOAO MARQUES DE OLIVEIRA, 0778877500186, 26482655000137; JOAO MARQUES SOARES FILHO, 0757172800143, 13529198000147; JOAO MARTINS DA SILVA NETO, 0754747700110, 12543308000162; JOAO MARTINS FERREIRA - ME, 0749917800122, 32914012000118; JOAO MARTINS PERES ME, 0741384900196, 33509183000124; JOAO NOGUEIRA LEMES ME, 0757312900137, 13625922000136; JOAO OLIMPIO DE SOUZA ME, 0776218500100, 24507513000151; JOAO PAULO BONOTO MONTEIRO ME, 0757746400169, 05905233000157; JOAO PAULO DA SILVA CONFECÇÕES E SERIGRAFIA ME, 0756573200157, 13195646000113; JOAO PAULO HENRIQUE ARAUIJO DE MEDEIROS PRATES ME, 0751766500186, 10708593000107; JOAO PAULO MAURICIO DE ARAUIJO ME, 0777083200137, 03494161000177; JOAO PAULO PEREIRA LEITAO, 0758231500137, 14028316000104; JOAO PAULO QUEIROZ DE ALMEIDA 822445\*\*\*\*, 0761127000123, 15691572000131; JOAO PEDRO ANTUNES SOUZA 053819\*\*\*\*, 0775349400110, 23997655000181; JOAO PEDRO AUGUSTO DE OLIVEIRA BARROS 040532\*\*\*\*, 0812924900185, 46002942000100; JOAO PEDRO BESSA DA SILVA DESENVOLVIMENTO DE SOFTWARE E TI, 0808187000154, 43400798000171; JOAO PEDRO MARQUES LTDA, 0762651000119, 17098980000100; JOAO PEREIRA LOPES ME, 0762329900182, 1694586000138; JOAO RIBEIRO SOARES CONSTRUÇÕES ME, 0763763600116, 17790050000112; JOAO RICARDO VALDO LTDA, 0767599200109, 19914690000112; JOAO ROBERTO ABATEPIETRO FARIA EI, 0777246800103, 25017919000119; JOAO ROBERTO DE ARAUIJO CALDEIRA BRANT ME, 0748893300119, 08907920000108; JOAO RODRIGUES CASTRO ME, 0759882900166, 15015988000130; JOAO RODRIGUES VINUTO, 0758955300173, 14447152000141; JOAO VICENTE DE SANTANA 658DF, 0776528500125, 24663229000107; JOAO VICTOR DE CAMARGO AUGUSTO, 0786189100143, 30567281000120; JOAO VICTOR MESQUITA DE SOUSA EI, 0780874900100, 27637317000190; JOAO VICTOR RABELLO RIBEIRO EI, 0778064700101, 26009255000109; JOAP MATERIAIS DE CONSTRUÇÃO LTDA ME, 0772079400193, 22425827000180; JOAQUIM BRANDAO MARINHO 214255\*\*\*\*, 0779399600182, 26739522000101; JOAQUIM JOSE DA SILVA 222779\*\*\*\*, 0808107700146, 19513552000121; JOAQUIM LIMA RIBAS ME, 0748713500106, 26440552000104; JOAQUIM PEREIRA RAMOS ME, 0750193900190, 01202600000103; JOBEKLKER FINANCEIRA LTDA, 0793829200104, 3482211000103; JOBY COMERCIAL DE PRODUTOS DE VESTIARIO E UTILIDADES LTDA, 0730724300151, 00596800000190; JOCA'S GRILL & LANCHES LTDA, 0784586600154, 29735843000118; JOCEILDO FELIPE DO NASCIMENTO, 0750760000116, 0171018000168; JOENIR PEREIRA DA SILVA LTDA, 0755287400184, 12591909000140; JOCILEIDE SANTOS RODRIGUES 007368\*\*\*\*, 0770014100148, 21256675000176; JOE ROD LTDA, 0769943300144, 21241431000110; JOEH COMERCIO DE MALHAS E VESTUARIOS LTDA, 0796049500170, 36069451000122; JOELINO DE SOUSA FERREIRA - SERVICOS CONTABEIS ME, 0758591700146, 14262412000104; JOELMA DE SOUSA OLIVEIRA 010150\*\*\*\*, 0791346600187, 33476616000192; JOELMA GOMES DA SILVA, 0753341500106, 05060768000174; JOELSON DA COSTA CAVALCANTE LANCHONETE 430DF, 0780381200186, 27371450000147; JOELSON RIBEIRO CABELEIREIROS, 0749212600106, 09025832000137; JOERTE MARTINS DOS SANTOS 008737\*\*\*\*, 0802458200171, 40224829000192; JONESLEY LUIZ DA SILVA OLIVEIRA 047973\*\*\*\*, 0764245800124, 18048810000183; JOFEL

COMERCIAL DE PRODUTOS DE LIMPEZA LTDA ME, 0754591000192, 11032672000103; JOGADOR JOSIMAR 86 CONSULTORIA E MARKETING ESPORTIVO LTDA, 0806645100170, 42543177000184; JOHN HEBERT SOUZA VASCONCELOS, 0789060400150, 32135597000178; JOHN ROBERT DOS SANTOS CAMILO, 0790910600147, 33225650000194; JOHNATA RODRIGUES FARIAS DE LIMA, 0769968400100, 21283986000124; JOHNATAN DA SILVA RIBEIRO, 0769385200163, 20959216000196; JOHNATAN DA SILVA VAZ, 0763897800144, 17877490000101; JOHNY FRANCISCO DA CONCEIÇÃO ME, 0769962600131, 21277683000107; JOIA VERDE PEDRA FINAS IMPORTACAO E EXPORTACAO LTDA, 0806133300110, 42259851000101; JOILSA NOLETO SILVEIRA MACIEL ME, 0768829300108, 20618481000100; JOILSON BONIFACIO MARQUES, 0793533800107, 07573359000105; JOIN TECNOLOGIA DA INFORMACAO LTDA, 0794788900148, 11914229000158; JOINHA'S BAR & SNOOKER LTDA, 0777021800157, 24932119000160; JOJU TRANSPORTES LTDA ME, 0759893300114, 07263349000165; JOLENI OLIVEIRA CUNHA DE JESUS, 0802210900196, 40104555000106; JOLIV CONSTRUcoes LTDA, 0775537000123, 24101195000124; JOLLY ROGER HAMBURGUERIA LTDA, 0784207200101, 29554010000150; JOLVINO AUTO PECAS LTDA, 0773900300132, 23401263000108; JOMARSUS COMERCIO DE PRODUTOS ALIMENTICIOS LTDA, 0811107900102, 45021749000153; JOMASA INDUSTRIA DE PANIFICACAO LTDA, 0748260300100, 24905291000125; JONAS NASCIMENTO SILVA 041422\*\*\*\*, 0772177400120, 22432254000111; JONAS PORTELA ALVES ME, 0779920100103, 26414383000138; JONATAN COMERCIAL DE ALIMENTOS LTDA, 0781431300101, 20208368000157; JONATAN DANTAS DOS SANTOS 024003\*\*\*\*, 0765254800130, 18597620000115; JONATAS DE SOUZA REZENDE 906864\*\*\*\*, 0785046400188, 29927973000152; JONATAZ JUNIOR DA SILVA NASCIMENTO, 0794417000173, 25169897000166; Jonathan Carvalho Simões Consultorias 052DF EI, 0778664600108, 26378322000162; JONATHAN DE OLIVEIRA LEAL 029693\*\*\*\*, 0787860200124, 30024096000199; JONATHAN DUARTE DIONISIO DA SILVA 063548\*\*\*\*, 0779545700123, 26855378000160; JONATHAN GABRIEL BARBOZA VIEIRA LTDA, 0789301300107, 32329504000146; JONATHAN PAULO SANTANA DA CRUZ 037344\*\*\*\*, 0791713000110, 33668486000190; JONATHAN WILLER PEREIRA DE OLIVEIRA 049234\*\*\*\*, 0777938100176, 25527500000107; JONATHAS DE JESUS SILVA 715119\*\*\*\*, 0775557100158, 24095043000166; JONE CONCEIÇÃO DE ALMEIDA - ME, 0774476000180, 23724975000168; JONES LANG LASALLE LTDA, 0785064300106, 00999856000112; JONIEL GOMES DO NASCIMENTO 013383\*\*\*\*, 0776455200100, 24573254000167; JONIEL MAYCON DO NASCIMENTO MELO, 0793592000146, 34690284000107; JONSINEI TEIXEIRA DA SILVA 944199\*\*\*\*, 0780507200112, 27412636000105; JONSO OLIVEIRA DOS SANTOS, 0765357300121, 18675501000133; JORAUTO MECANICA E LANTERNAGEM LTDA, 0740177400149, 03390198000155; JORCYANE DE JESUS SERRAO LIMA 013772\*\*\*\*, 0770969400166, 21853219000103; JORDAN COMERCIO DE MOVEIS LTDA, 0787429200188, 31307289000110; JORDAO ADMINISTRADORA DE IMOVEIS LTDA, 0784014100105, 29320739000162; JORDAO SILVESTRE DE CARVALHO ME, 0765275700100, 18584877000132; JORGE BAPTISTA CORREA 185315\*\*\*\*, 0785556400155, 30209995000166; JORGE CARNEIRO ALVES, 0756868500194, 13384017000131; JORGE DOS SANTOS DE SOUZA LTDA, 0736825700154, 01625808000127; JORGE LUIS GONCALVES DA SILVA ME, 0780381000179, 27371498000155; JORGE LUIZ SIQUEIRA LIMA 2129088809 - ME, 0762275900155, 16881725000176; JORGE NEVES CONSULTORIA IMOBILIARIA LTDA, 0773885700147, 23373752000101; JORGE SILVA SANTOS EI, 0778408600110, 26228354000181; JORGE SILVEIRA SOCIEDADE INDIVIDUAL DE ADVOCACIA, 0777642100155, 25172532000137; JORGIO ALVES RAMOS, 0792191400196, 33932038000151; JORIE EUSTAQUIO DE FREITAS JUNIOR ME, 0756766800130, 13320099000150; JORLAN BROKER EMPREENDIMENTOS LTDA, 0790285100165, 32901817000127; JORLAN CORREA LEAL IMOVEIS, 0778900500132, 26466140000143; JORNAL BANDEIRANTE LTDA, 0740623100154, 03603695000194; JORNAL CLASSIFICACAO D. F. LTDA, 0750086200187, 09440078000100; JORNAL E REVISTA LIROS COMUNICACOES LTDA ME, 0769739000162, 21145820000141; JORNAL FOLHA DA SAMAMBAIA LTDA ME, 0730540700106, 33476201000119; JORNAL GIRA BRASILIA LTDA ME, 0762015000197, 16722403000184; JORNAL O REPORTER LTDA EPP, 0741930100150, 04266335000107; JOS COMERCIO DE FRUTAS E VERDURAS LTDA, 0787073100129, 31105193000179; JOSAFÁ ANGELO DA COSTA SILVA ME, 0764794900152, 18368636000156; JOSE ABILIO MORAES EPP, 0764668700190, 18280589000194; JOSE ADEMIR RAFAEL JUNIOR 603788\*\*\*\*, 07767396000111, 13324739000109; JOSE ADRIANO MARTINS COSTA, 0755006400193, 1097837000137; JOSE AILTON BRAGA ME, 0773728600188, 23312178000173; JOSÉ ALAIR ALVES SOBRINHO ME, 07532156000105, 37644275000178; JOSE ALEXANDRE LIMA MEIRELES, 0802055100179, 40026172000159; JOSE ALVES DA SILVA DA SILVA 248634\*\*\*\*, 0756648400107, 13231611000192; JOSE ALVES DA SILVA ME, 0754753900185, 03481359000116; JOSE ALVES JORGE ME, 0743673700117, 03590197000154; JOSE ALVES RIBEIRO MERCEARIA, 0748266500195, 26463059000100; JOSE AMANCIO NETO 258287\*\*\*\*, 0769169100164, 20846979000120; JOSE AMORIM MARTINS 078463\*\*\*\*, 0790146000188, 32832030000150; JOSE ANACLETO DE SOUSA - ME, 0749710500278, 03431062000227; JOSÉ ANSELMO COSTA, 0795694400115, 19899504000113; JOSE ANTONIO CALIMAN, 0780177600180, 27264607000135; JOSE ANTONIO DA ROCHA RODRIGUES BAR E RESTAURANTE LTDA ME, 0779218800125, 21827706000100; JOSE ANTONIO FERREIRA LIMA, 0746093700183, 07035440000123; JOSE ANTONIO FERREIRA MENDES DA CONCEICAO ME, 0757011200128, 13449176000177; JOSE ANTONIO LAGARES, 0777398600107, 25110245000100; JOSE ANTONIO SOARES DE MELO LTDA, 0760185900125, 15179400000183; JOSE APARECIDO FRANCO, 0791205300101, 33411217000143; JOSE ARIMATEIA DE OLIVEIRA ME, 0753477400162, 11582409000180; JOSE ARMANDO BRANDAO AGUIAR 553106\*\*\*\*, 0769773200144, 21145887000186; JOSE AUGUSTO DE OLIVEIRA EPP, 0756906500109, 13396966000131; JOSE AUGUSTO DO NASCIMENTO EVANGELISTA 943602\*\*\*\*, 0768967500196, 20687114000169; JOSE AUGUSTO PORTELA DE SOUZA ME, 0773351200142, 23087355000165; JOSE BARBOSA NETO, 0780390000160, 27381551000107; JOSE BARROSO VIEIRA 238660\*\*\*\*, 0775133800179, 23869856000101; JOSE BELO FILHO, 0769091300195, 02613081000120; JOSE BENTO EMPREENDIMENTOS, LAZER E ENTRETENIMENTO LTDA, 0813437600176, 46274701000110; JOSE BIANOR ALVES DE ARAUJO 385488\*\*\*\*, 0773671700170, 23256723000151; JOSE BISPO DOS SANTOS, 0774859800197, 23840334000179; JOSE BORGES BADARO LTDA, 0794442200164, 35232827000105; JOSE BRAZ SATURNINO, 0793170100124, 03629114000193; JOSE CAMPOS DE SOUSA 307246\*\*\*\*, 0790729100162, 33139702000100; JOSE CARLOS DA SILVA 359450\*\*\*\*, 0781477400176, 27942645000108; JOSE CARLOS DE MELO JUNIOR 310018\*\*\*\*, 0791017400129, 33293038000159; JOSE CARLOS DE OLIVEIRA JUNIOR LTDA, 0787986000191, 31595727000192; JOSE CARLOS FRANCA MARTINS, 0781373900130, 27847641000132; JOSE CARLOS PEREIRA DA COSTA 24497967115 - ME, 0771672700186, 22255240000170; JOSE CARVALHO GOMES ME, 0743383300159, 05053906000198; JOSE CELSO GONCALVES CAVALCANTI LTDA, 0765998000154, 19053368000146; JOSE CLEIDELSON MATOS DE OLIVEIRA 561245\*\*\*\*, 0781541200101, 27976376000192; JOSÉ CLEUDEMIR PESSOA DE PAIVA ME, 0757400300107, 13677717000114; JOSE CUSTODIO XAVIER DA SILVA ME, 0769552800106, 03418031000155; JOSE DA C. CORDEIRO, 0790909700176, 33225349000180; JOSE DA GRAÇA DE JESUS NEGREIROS - EPP, 0772724300114, 22753209000169; JOSE DA ROCHA COSTA JUNIOR ME, 0754605600108, 12418997000183; JOSE DE JESUS SOUSA MONTEIRO ME, 0767510000199, 03003658000145; JOSE DE NASARE DE ABREU BORGES 056409\*\*\*\*, 0772136200127, 22410597000185; JOSE DE OLIVEIRA FILHO 197905\*\*\*\*, 0780585500188, 27491670000104; JOSE DE RIBAMAR RIBEIRO FILHO, 0763121200100, 04348005000160; JOSE DE SOUSA FRUTARIA EPP, 0744216600193, 00468488000186; JOSE DELAND LIMA ALVES ME, 0754628600104, 02507373000189; JOSE DIAS CARDOSO-ME, 0750544200188, 09636685000131; JOSÉ DIVINO DA CRUZ ME, 0761119400100, 15705589000109; JOSE DO LIVRAMENTO CESAR NOGUEIRA ME, 0742302700110, 04477234000185; JOSE DOMINGOS FERREIRA DA SILVA 053337\*\*\*\*, 0781560800160, 27957172000104; JOSE DOS SANTOS OLIVEIRA CABELEIREIROS ME, 0754058400145, 12009757000125; JOSE E MARIA ALIMENTOS LTDA ME, 0748781100150, 37165446000186; JOSE EDIMAR URCESINO DA SILVA ME, 0744208600106, 38053401000182; JOSE EDMAR SOUZA CARNEIRO 258905\*\*\*\*, 0776575000109, 24667228000106; JOSE EDUARDO CONFECcoes E MULTIMARCAS LTDA, 0792482100113, 34092706000142; JOSE EDUARDO RODRIGUES MARTINS, 0786535300109, 30742631000147; JOSE EDVALDO DA SILVA ME, 0756986900117, 13446829000164; JOSE ELIAS B. CAVALCANTI - ME, 0749852800204, 09337761000299; JOSE ELSON XAVIER ME, 0759756300180, 14967745000139; JOSE EMIDIO DA SILVA FILHO 455067\*\*\*\*, 0768320200101, 20288658000158; JOSE EMIDIO FERREIRA BRITO JUNIOR 601811\*\*\*\*, 0797074000109, 36397590000185; JOSE ERIONALDO DA COSTA FERNANDES LTDA, 0765755400100, 18895444000106; JOSE ESPEDITO CAVALCANTI, 0766625300120, 02055765000154; JOSÉ EUCLIDES CARDOSO DE ALMEIDA ME, 0760954400117, 15613860000178; JOSE EUDO MARQUES DE OLIVEIRA 866058\*\*\*\*, 0767700700191, 19993289000115; JOSE FAGUNDES LOPES RIBEIRO 442549\*\*\*\*, 0780533000133, 27397500000165; JOSE FERREIRA DE MELO O CONSTRUTOR ME, 0756922300194, 13412459000144; JOSE FRANCISCO BANDEIRA ADVOGADOS ASSOCIADOS, 0768657900196, 19011952000139; JOSE FRANCISCO COMPASSO DA CRUZ, 0779922800188, 03587813000118; JOSE FRANCISCO COSTA ANDRADE ME, 0746774100110, 07457380000137; JOSE FRANCISCO DE CARVALHO ME, 0748037400117, 08343327000178; JOSE FRANCISCO HOFFMANN HERMES ME, 0735459700119, 26418202000141; JOSE GENIVAL DOS SANTOS 112952\*\*\*\*, 0797248200132, 36760051000169; JOSE GERALDO CAIXETA DA SILVA-ME, 0757056200100, 13491497000130; JOSE GERALDO RIBEIRO DE SOUZA, 0762288000163, 16905397000109; JOSE GERALDO VITOR FILHO, 0805771100100, 42070726000140; JOSE GOMES DE CARVALHO LEITE FILHO, 0764372100148, 18112239000119; JOSE GONZAGA GOMES TEIXEIRA-ME, 0749519100120, 09181229000144; JOSE HENRIQUE CARVALHO EVERTON 027556\*\*\*\*, 0780092500148, 27190814000192; JOSE HENRIQUE DOS SANTOS SILVA ME, 0753546400138, 11617224000163; JOSE HENRIQUE LOPES DA SILVA LTDA, 0767531400129, 19918087000109; JOSE HILDO RAMALHO DE LUCENA EI, 0779803400100, 27039696000116; JOSE HILTON FERREIRA PAES LANDIM, 0760408400186, 15310739000177; JOSE IRAMAR DE A. VIEIRA- BAR, LANCHONETE E SNOOKER ME, 0759397300160, 06304909000110; JOSE IRAN DE OLIVEIRA 553464\*\*\*\*, 0801312800133, 39630270000111; JOSE IVO DE ARAUJO ME, 0763061700196, 17331227000112; JOSE IZABEL BARBOSA ALIMENTOS LTDA, 0768479800140, 20441109000182;

JOSE JURANDIR FORTUNATO ME, 0774422400139, 23673563000146; JOSE L R FURTADO PROMOCAO DE VENDAS LTDA, 0784308900168, 29611559000130; JOSE LEANDRO DA SILVA FILHO ME, 0752744400187, 11133932000129; JOSÉ LEANDRO PEREIRA NETO, 0791427200162, 33536167000120; JOSE LEITE SIMAO, 0761521900154, 38048344000143; JOSE LEONCIO DINIZ DO NASCIMENTO, 0761521900154, 38048344000143; JOSE LEONCIO DINIZ DO NASCIMENTO, 834707\*\*\*\*, 0772384700146, 2255248000136; JOSE LIMA GOMES PEREIRA MOTOS, 0754077600189, 12019676000106; JOSE LINO RODRIGUES VENTURA SERVICOS DE OPTOMETRIA E CONTATOLOGIA., 0792257600155, 33965982000105; JOSE LOPES DA COSTA 152789\*\*\*\*, 0793636600160, 34715160000139; JOSE LOURENÇO DE OLIVEIRA, 0767069100107, 19661071000163; JOSÉ LUIS MONTEIRO DA SILVA-ME, 0752247500132, 00651539000100; JOSE LUIZ BORGES MARCHIORI ME, 0807008500132, 33504937000153; JOSE LUIZ NIEDERAUER PANTOJA ME, 0753337100123, 11468223000102; JOSE MAINARDI, 0758193100106, 08236677000135; JOSE MARCELO BARROSO GUIMARAES 561261\*\*\*\*, 0773218000189, 23012384000168; JOSE MARCOS DA COSTA BARBOSA ME, 0765634800174, 18840778000174; JOSE MARCOS DANTAS DA SILVA ME, 0759339800105, 1471272000194; JOSE MARIA BARBOSA 196946\*\*\*\*, 0767300400115, 19739063000192; JOSE MARIA SOARES ME, 0732083600135, 32923609000129; JOSE MARIO GUIMARES 839485\*\*\*\*, 0756409000132, 13092563000107; JOSE MAURO MIRANDA BARROS ME, 0769583400134, 21081990000100; JOSE NAUTO DE OLIVEIRA FILHO ME, 0751350900182, 02419691000198; JOSE NECOLAU GALVAO DE MELO LTDA, 0770302200156, 21439883000100; JOSE NETTO CASTRO ROCHA, 0809706400113, 44265174000151; JOSE ODAIR SOARES LTDA, 0769159800104, 20838672000188; JOSE OLAVO DA CUNHA 199853\*\*\*\*, 07550628000142, 11598025000155; JOSE ORLANDO BORGES DE MAGALHAES JUNIOR 036595\*\*\*\*, 0760933500155, 15585913000194; JOSE OSVALDO SILVA DE LIMA ME, 0776030700170, 35292572000176; JOSE PEREIRA DA COSTA FILHO ME, 07606823000100, 15489823000108; JOSE PEREIRA DA SILVA ASSISTENCIAS TECNICAS ME, 0743360500151, 38044061000123; JOSE RAIMUNDO PEREIRA FILHO 800815\*\*\*\*, 0767403600192, 19818486000106; JOSE RAIMUNDO SOARES DE MELO LTDA, 0790306500167, 32911571000174; JOSE RAMALHO DE SANTIAGO NETO, 0750004500165, 09399212000168; JOSE RIBAMAR DE MATOS 098854\*\*\*\*, 0784237700196, 29509506000102; JOSE RICARDO ALVES DE FREITAS 185014\*\*\*\*, 0776433500101, 24572309000114; JOSE RITA CAETANO VASCONCELOS 615DF LTDA, 0778369200137, 26201995000142; JOSE ROBERTO APOIO ADMINISTRATIVO LTDA, 0797851800146, 37089467000160; JOSE ROBERTO DA MOTA MOURA LANCHES ME, 0763976600148, 17919590000153; JOSE ROBERTO DE SOUZA ME, 0775982400108, 24357508000100; JOSE ROBERTO PEREIRA 521076\*\*\*\*, 0758573400101, 14259439000148; JOSE RODOLFO RODRIGUES DE CASTRO JUNIOR, 0796824200127, 12383898000103; JOSÉ RODRIGUES DE SOUSA COMERCIO DE ALIMENTOS ME, 0761960100128, 16721485000142; JOSE SANTOS DE OLIVEIRA LTDA, 0791919500119, 33773777000148; JOSE SIDNEI LANCHONETE LTDA, 0773437700143, 23119048000119; JOSE SOARES GOMES ME, 0755980000132, 12907690000146; JOSE TARCISIO SANTANA DE LIMA, 0798098300135, 37220040000159; JOSE TAVARES DE MELO - ME, 0762580600186, 03798913000193; JOSE VADILSON DO NASCIMENTO ME, 0781021500160, 02665275000170; JOSE VALDECI CAEIRO ME, 0768165900109, 016663255000105; JOSE VALDELINO SAMUEL NONATO ME, 0766919800120, 00578213000103; JOSE VALTER BARBOSA TRANSPORTE DE CARGAS LTDA, 0767326700124, 19789131000128; JOSE VICTOR NERES NOGUEIRA DE ARAUJO ME, 0765594100185, 18770224000148; JOSÉ VICTOR NERES NOGUEIRA DE ARAÚJO ME, 0765594100266, 18770224000229; JOSE VILLELA DE CARVALHO NETO, 0778924100177, 26502208000100; JOSE VITAL DE SOUZA DUARTE, 0775275300168, 05913480000103; JOSE WELLINGTON ZACARIAS EI, 0778941800190, 26519790000100; JOSE WILLIAM MARIANO SILVA 781685\*\*\*\*, 0760790200110, 15480291000130; JOSE WILLIAN MACEDO RODRIGUES, 0798049100195, 37194389000163; JOSEANE APARECIDA ZANCANARO - ME, 0752156900111, 10852641000128; JOSEFA APARECIDA PEREIRA DA SILVA 091024\*\*\*\*, 0766652300100, 19407660000110; JOSEFINO SOUZA DA SILVA ME, 0748329600167, 08520380000105; JOSEILDA PEREIRA LOPES SOARES, 0772297300174, 22483699000120; JOSEILTON ALEXANDRE DO NASCIMENTO ME, 0744451200140, 33503640000173; JOSELEIDE DE HOLANDA NOGUEIRA SANTOS - ME, 0757036700168, 13474412000105; JOSELIA MOREIRA DA SILVA FERNANDES ME, 0759943400117, 15055220000190; JOSELINA BEZERRA DOS SANTOS ME, 0759975300169, 15121404000100; JOSELINDA ROQUE SANTOS ME, 0742824200144, 04763778000103; JOSELINE DE S. A. CAMPOS, 0766942800114, 19588043000168; JOSELIO DOS SANTOS ME, 0765966000110, 19006917000121; JOSELITO LOPES MELO LTDA, 0794436200107, 3522228000100; JOSEMAR ALVES VIEIRA ME, 0754625400163, 12344262000152; JOSEMAR BEZERRA DUTRA DA SILVA - SERVIÇOS ME, 07678204000128, 07189411000116; JOSENEI FERNANDES DE CASTRO 908204\*\*\*\*, 0764592100171, 18244741000183; JOSENILDO DAS CHAGAS DA CONCEICAO, 0769246200130, 20891389000110; JOSENILSON DE ARAUJO LIMA 629660\*\*\*\*, 0768007900140, 20114691000161; JOSENILTON OLIVEIRA DE ARAUJO, 0753810500197, 11838277000104; JOSETE FRANCISCA DIAS ME, 0754794700164, 12587719000150; JOSEVALDO DE SOUZA SANTOS LTDA, 0774878000184, 23835953000175; JOSIANE AFONSO DE ALMEIDA 911916\*\*\*\*, 0759782000147, 14991425000114; JOSIANE ALVES BEZERRA COMÉRCIO DE BOLSAS E

ACESSÓRIOS ME, 0761520100170, 16416906000121; JOSIAS FRANCISCO DOS SANTOS 002664\*\*\*\*, 0754457700177, 12145184000167; JOSIEL AUGUSTO DA SILVA, 0753490300168, 11590138000104; JOSIVALDO PAULINO DA SILVA 860047\*\*\*\*, 0787087200104, 31078242000121; JOSIVAN SANTOS DE CASTRO, 0763011500100, 10284548000164; JOSMELINO PEREIRA BARROS-ME, 076807100186, 15540563000140; JOSSUEL RODRIGUES DA LUZ 018743\*\*\*\*, 0789099700138, 32232942000191; JOSUE GONCALVES 185430\*\*\*\*, 0760872400172, 15533977000141; JOSUE RODRIGUES VALADAO, 0800201100127, 38372543000102; JOSUE S DA SILVA, 0789264900169, 32313360000130; JOTA 3M HOLDING E PARTICIPACOES LTDA., 0815704900105, 47463262000156; JOTAO COMERCIO & REPRESENTACOES LTDA, 0730697800195, 00663757000165; JOUSE CRISTIAN ARAUJO, 08056969000116, 42031604000145; JOVANE NASCIMENTO DAMASCENO 042631\*\*\*\*, 0797990300100, 37162434000106; JOVEM AVENTURA TEKOMBOE LAZER PEDAGOGICO LTDA, 0813553400188, 13007482000153; JOVEM MARIA VESTIDOS DE NOIVAS LTDA ME, 0734604000161, 72580848000148; JOVES ENGENHARIA, ENERGIA INERCIA LTDA, 0804704300188, 41495810000143; JOVONES ELIAS BATISTA JUNIOR EI, 0780773800177, 27582194000137; JOY COMERCIO DE ALIMENTOS LTDA, 0788261300189, 31744954000132; JOYCE CARDOSO RIBEIRO ESPACO DIVA LTDA, 0766829000108, 19468514000102; JOYCE KELLY P BILIO ME, 0778995600148, 26516685000117; JOYCIANE BRAGA DO NASCIMENTO, 0762830200163, 17198285000110; JOYCIENE MARIA DA CRUZ, 0750600200184, 09664652000103; JOZIANO FELIPE LIMA ALVES 702764\*\*\*\*, 0776154500148, 24426401000176; JOZIEL GOMES DA SILVA, 0762211300122, 16819080000141; JP - RESTAURANTE LTDA, 0779604700163, 26925303000109; JP & DUTRA CORRETORA DE SEGUROS LTDA, 0749773900168, 09300741000162; JP AGROPECUARIA NOVA BETANIA LTDA, 0811797300178, 45402776000176; JP CELULAR LTDA, 0765653300122, 18635444000169; JP COM E DISTR DE MADEIRAS E MAT PARA CONSTRUCAO LTDA ME, 0761529100181, 72647225000145; JP COMERCIO DE ARTIGOS DO VESTUARIO LTDA, 0787957300190, 31572185000132; JP COMERCIO E PRESENTACOES LTDA, 0774770800103, 25157788000175; JP CONSTRUCAO E REFORMA LTDA, 0800441400192, 38559773000185; JP DECORAÇÕES LTDA, 0780178500170, 27264635000152; JP FUNDOS S/A, 0788083000125, 31653001000169; JP INCORPORADORA E SOLUCOES NEGOCIAIS LTDA, 0815575100116, 4226577000157; JP INTERMEDIACOES & SERVICOS LTDA, 0770606300177, 18762304000151; JP MOINHO DE TRIGO LTDA, 0751088800112, 09392865000387; JP PISOS E REVESTIMENTOS LTDA-EPP, 0779954900137, 27124480000159; JP SERVICOS MECANICOS LTDA, 0773090200160, 22950526000175; JP SUPERMERCADO LTDA, 0754239500125, 12136837000141; JP TRANSPORTES DE CARGAS LTDA, 0786632800161, 30870381000120; JP&L COMERCIO DE ALIMENTOS LTDA, 0738050200188, 02297559000150; JPA INFORMATICA E SUPRIMENTOS LTDA, 0769872700102, 2194908000153; JPA MOVEIS E CONSTRUCOES LTDA, 0789256200137, 32308715000100; JPB RESTAURANTE LTDA, 0786436900140, 30739856000144; JPC MATERIAIS DE CONSTRUCAO LTDA, 0780718000148, 09057955000150; JPC-ACESSORIOS PARA VEICULOS AUTOMOTORES LTDA, 0776483100174, 24651931000118; JP&L PAPELARIA E LIVRARIA LTDA, 0733236800176, 38028460000109; JPM BRASIL EDITORA LTDA, 0747418200174, 00664755000190; JPM PARTNERS CONSULTORIA EMPRESARIAL LTDA, 0767224100187, 19729046000174; JPN COMERCIO DE MOVEIS E SERVICOS LTDA, 0771968500190, 22339504000173; JPP RESTAURANTE LTDA, 0752588100117, 34154265000166; JPS COMERCIAL LTDA, 0782805800173, 18710125000170; JPV NAZARETH LTDA, 0773694400114, 23282287000195; JQ UTILIDADES E MERCEARIA LTDA ME, 0751865500168, 10743195000113; JR ASSESSORIA E COBRANCA FINANCEIRA LTDA, 0772632100127, 22706660000125; JR BARRETO COMERCIO IMPORTACAO E EXPORTACAO LTDA, 0769805000102, 21182681000126; JR CARNES LTDA, 0738282700104, 02164323000146; JR COMERCIO DE FERRAGENS LTDA ME, 0747399600109, 07784139000112; JR COMERCIO DE MOVEIS SOB MEDIDA E DECORACOES LTDA, 0753481300177, 11581937000114; JR COMÉRCIO DE PAPÉIS LTDA ME, 0746847200127, 07472601000146; JR COMÉRCIO DE VIDROS PLANOS LTDA-EPP, 0755977000119, 12911788000177; JR COMERCIO E REPRESENTACAO LTDA, 0772477200100, 22632519000125; JR CORRETORA DE SEGUROS E TELEATENDIMENTO LTDA, 0767218400190, 19733236000165; JR DINIZ DISTRIBUIDORA LTDA, 0744806800123, 05849483000117; JR DISTRIBUIDORA DE MEDICAMENTOS E PERFUMARIA LTDA, 0751328200157, 10483294000103; JR ENSINO DE IDIOMAS LTDA ME, 0784378200130, 22636874000253; JR EXTINTORES COMERCIO E SERVICOS DE EXTINTORES LTDA ME, 0762983000101, 17306315000164; JR FAST FOODS COMERCIO DE ALIMENTOS LTDA, 0780158100185, 27241247000156; JR HOLDING LTDA., 0773994400101, 23459146000103; JR MARTELINHO DE OURO LTDA, 0809748000130, 44287645000122; JR MARTINS COMERCIO DE ALIMENTOS LTDA ME, 0768138300104, 20208614000170; JR MEDEIROS EMPREENDIMENTOS IMOBILIARIOS LTDA, 0772251600116, 22507856000190; JR MORANGOS ATACADISTA E DISTRIBUIDORA DE FRUTAS LTDA, 0806410600156, 42423592000102; JR MOVEIS PLANEJADOS LTDA, 0802549600121, 40277763000107; JR P DOS SANTOS COMERCIAL DE ALIMENTOS LTDA, 0770269100100, 21427233000145; JR SERVICOS AUTOMOTIVOS LTDA, 0790075100177, 32797894000189; JR SERVICOS DE APOIO ADMINISTRATIVO

LTDA, 0807310200120, 42919730000130; JR SERVICOS DE DEDETIZACAO LTDA, 0772176100115, 22439480000124; JR SERVICOS DE ENGENHARIA LTDA, 0779145700118, 26645368000109; JR SERVICOS FOTOGRAFICOS LTDA, 0746656600180, 07357035000121; JR TRANSPORTADORA E CONSTRUTORA LTDA, 0808737400150, 43708267000140; JR TRANSPORTADORA INCORPORADORA LTDA, 0769202000100, 20825180000158; JR TURISMO E VIAGENS LTDA, 0750167000170, 00682385000114; JR2 TELECOMUNICACOES LTDA, 0783019300112, 28804635000160; JR2L CONSULTORIA E EMPRESARIAL LTDA, 0787644100125, 31432053000105; JRA CENTRO AUTOMOTIVO LTDA - EPP, 0767689800113, 20018414000155; JRA COMERCIO DE MATERIAL TELEFONICO LTDA, 0764774100142, 18382692000145; JRC LAJES E EDIFICACOES LTDA, 0767721200139, 20024066000129; JREIS DESPACHANTE E RECUPERADORA DE VEICULOS E ESCOLTA LTDA, 0786050900139, 04433863000103; JRF ASSESSORIA IMOBILIARIA LTDA, 0767590200190, 09454784000100; JRG CONSTRUCOES E REFORMAS LTDA, 0770522500140, 21572801000100; JRH REPRESENTACOES COMERCIAIS DE COSMETICOS LTDA, 0763478000173, 08922135000116; JRI ENGENHARIA E CONSTRUCOES LTDA, 0777154200100, 24989771000111; JRIBEIRO DISTRIBUICAO & TRANSPORTES LTDA, 0773691500134, 23033510000160; JRJ MERCADO E ACOUGUE LTDA, 0800202300189, 38373557000140; JRK COMERCIAL DE CALCADOS LTDA, 0745942400113, 06989408000114; JRM COMERCIO DE ALIMENTOS LTDA, 0757356500142, 13676019000102; JRM CONFECCAO & CALCADOS E LIMPEZA LTDA ME, 0768904000161, 20682974000100; JRN MARKETING E PROPAGANDA LTDA, 0782664800199, 28614247000117; JRPK RESTAURANTES E ALIMENTOS LTDA, 0785303600199, 30133498000121; JRS JARDINAGEM, CONSTRUCOES E REFORMAS LTDA-ME., 0754822100111, 12600804000100; JRS MORANGOS LTDA, 0782436600101, 28487661000102; JRT COMERCIO ALIMENTOS LTDA, 0791272100100, 33446689000131; JRW COMERCIO DE HORTIFRUTIGRANJEIROS E TRANSPORTES LTDA, 0786957200112, 31007076000172; JS & DL COMERCIOS DE ALIMENTOS LTDA ME, 0777151500129, 24991166000185; JS AUTOMOVEIS LTDA, 0764174600152, 18034167000139; JS COMERCIO DE CELULARES LTDA, 0749927800168, 09372609000166; JS COMERCIO DE ROUPAS LTDA ME, 0750670100189, 10172188000109; JS COMERCIO E TRANSPORTES LTDA, 0809555800118, 44178136000161; JS CONFECCAO LTDA ME, 0748879600186, 08893119000142; JS CONSTRUTORA TRANSPORTADORA E LOGISTICA LTDA, 0781426200137, 27926498000174; JS CONTRUCCAO LTDA, 0788678800110, 31977151000128; JS CONTRUTORA E REFORMAS LTDA, 0791910200147, 33768082000178; JS CONVENIENCIA LTDA, 0782519500147, 28532477000137; JS DANTAS REFORMAS LTDA ME, 0783455900113, 29079973000140; JS EDUCACAO LTDA, 0793544500126, 34669037000129; JS EQUIPAMENTOS DE INFORMATICA LTDA, 0800594900108, 38971880000116; JS FABRICACAO DE MOVEIS PLANEJADOS LTDA, 0771108300149, 21940642000140; JS SERVICOS ELETRICOS LTDA, 0753874900102, 11875504000171; JS SUPERMERCADO LTDA EPP, 0769243200104, 20838692000159; JSA MATERIAIS DE CONSTRUCCAO LTDA, 0767680100127, 20002631000157; JSB MED - SERVICOS MEDICOS AMBULATORIAIS LTDA, 0791825100125, 33718581000150; JSC COMERCIO ATACADISTA & VAREJISTA DE CARNES LTDA, 0787345500105, 31267083000103; JSC TRANSPORTES LTDA, 0762059500195, 16777700000127; JSHELBY COMERCIO E IMPORTACAO DE ELETRONICOS LTDA, 0790788000187, 33163497000118; JSJ CENTRO AUTOMOTIVO LTDA, 0807459500170, 42999784000153; JSL CONSTRUCOES LTDA, 0767223900171, 19731162000128; JSL ENGENHARIA E SERVICOS LTDA, 0784070800117, 05109192000192; JSM REPRESENTACOES DE MATERIAL DE CONSTRUCCAO LTDA, 0750887500103, 10296266000187; JSMESQUITA COMERCIO DE ALIMENTOS LTDA, 0814832000141, 46987957000174; JSMORRIS TRADUCAO E INTERPRETACAO LTDA, 0745154900103, 06062505000167; JSR COMERCIO DE MERCEARIA LTDA, 0735665400168, 00862693000121; JSR COMERCIO E SERVICOS TECNOLOGICOS LTDA, 0750687600104, 10188617000136; JSR REPRESENTACAO COMERCIAL DE ALIMENTOS LTDA, 0736681500129, 01605162000116; JSS BRASIL LTDA, 0804344600185, 41306364000181; JSS CAPINHAS, ACESSORIOS E REPAROS LTDA, 0801532000128, 39741468000172; JSV SERVICOS E INTERMEDIACAO DE NEGOCIOS LTDA, 0805381700161, 41865092000150; JT DE LIMA COMERCIO DE BEBIDAS LTDA, 0746546200101, 04000275000186; JT FLEX INFORMATICA LTDA, 0751104900120, 10392640000148; JT REPRESENTACAO E COMERCIO DE PISCINAS LTDA, 0738571800167, 02549408000142; JT SERRALHERIA LTDA ME, 0764833600150, 18403640000108; JTA AUTO PECAS LTDA, 0766227100104, 19161241000140; JTA COMERCIO DE ELETRONICOS LTDA, 0789327700170, 32347178000108; JTZ COMERCIO DE CALÇADOS LTDA EPP, 0758076900173, 13994111000102; JUAN FELIPE MESQUITA AMORIM COMERCIO DE VEICULOS, 0798556500143, 37468273000175; JUAREZ COMERCIO E CONFECCOES LTDA, 0787516100181, 06352503000102; JUAREZ DA ROCHA SOUSA ME, 0753270600103, 11428859000112; JUBILEU FESTAS E EVENTOS LTDA ME, 0741635800189, 04109038000158; JUCIENE NUNES DE SOUZA SILVA ME, 0772714800157, 22700552000145; JUCILENE ALVES DE LIMA 389649\*\*\*\*, 0796104200161, 36102106000143; JUDA COMERCIAL DE ALIMENTOS LTDA, 0774001400108, 23471935000151; JUDIVAM SABINO DA SILVA ME, 0765804700167, 18915441000189; JUDSON FUNLARIA E PINTURA LTDA ME, 0767309600133, 07689377000149; JUICES CAPITAL TABACARIA LTDA, 0808982000142, 43849978000135; JUJU KIDS COMERCIO DE VESTUARIO,

ACESSORIOS LTDA, 0779444000177, 26819916000161; JUJU SERVICOS DE FESTA E DECORACOES LTDA, 0787532400135, 3179039000195; JUJUBA COMERCIO DE CALCADOS E ACESSORIOS LTDA, 0752677900179, 11114482000127; JULES RIMET RODRIGUES DE LIMA - ME, 0741727000120, 04157600000119; JULIA FERREIRA DE AVELAR REZENDE 001391\*\*\*\*, 0782647700106, 28571588000152; JULIA MARIA ANDRADE OLIVEIRA 058456\*\*\*\*, 0786657000126, 30868146000114; JULIA ROMANI NAVARRO CONSULTORIA EM TECNOLOGIA DA INFORMACAO LTDA, 0805919800191, 41779833000180; JULIA TURISMO LTDA, 0763724000197, 17760282000128; JULIANA CELUPPI, 0790429800169, 31548871000178; JULIANA CRISTINA HENRIQUE SANTO 806986\*\*\*\*, 0786580000275, 30795453000201; JULIANA DA SILVA OLIVEIRA 911377\*\*\*\*, 0794169900153, 35017994000133; JULIANA DE ALMEIDA DOREA - FESTIVESHOP BELEZA, 0769224100116, 20875539000100; JULIANA DE FATIMA OLIVEIRA 003668\*\*\*\*, 0778099300118, 26013775000195; JULIANA DE QUEIROZ DA SILVA, 0810332700117, 44626297000170; JULIANA DOS SANTOS ARAUJO, 0761298900145, 15805282000171; JULIANA DOS SANTOS MOREIRA PROTOCOLO 10 UNIAO DE EFICIENCIA COM INTELIGENCIA, 0752063400119, 10829858000117; JULIANA DUTRA DA SILVA CASTRO, 0786843200172, 30981390000199; JULIANA MAIA ANSELMO, 0775741200151, 24233511000111; JULIANA MATIAS DE ARAUJO 805352\*\*\*\*, 0793571600152, 34679485000103; JULIANA MEDRADO RODRIGUES, 0771270200103, 22035222000182; JULIANA NETO GONCALVES NEVES DA SILVA LTDA, 0776615400129, 2471484000110; JULIANA OKUBO PROMOCAO DE VENDAS LTDA, 0776020300110, 24377449000131; JULIANA PAIVA CORDEIRO ME, 0784607700195, 29767793000150; JULIANA SOARES RODRIGUES, 0788645500109, 31976682000104; JULIANA STOROZ IMOVEIS, 0788285900160, 3174522000178; JULIANA VALENTIM DANTAS DA SILVA-ME, 0759339600106, 14712836000123; JULIANE VERDADE MACHADO 912787\*\*\*\*, 0762432300109, 16931952000169; JULIANO ALVES COUTO ME, 0762441800160, 08966858000117; JULIANO FERREIRA NUNES 299093\*\*\*\*, 0793231600121, 33476737000134; JULIARIA DE MIRANDA NEGREIROS, 0783840000178, 29291917000174; JULICH ADVOGADOS, 0772246100135, 22493587000150; JULIERME ARCELINO DA SILVA ME, 0755713000165, 12804246000103; JULIETA'S CAFE LTDA, 0810749200101, 44824815000160; JULIETE RODRIGUES SOARES DE OLIVEIRA LTDA, 0781000700151, 27688214000159; JULIMAR LEAL PAES LANDIM ME, 0756487200144, 04222340000136; JULIMAR SOARES DA CRUZ ME, 0776036500130, 24396344000120; JULIO C. DOS SANTOS LTDA., 0804112300166, 41173979000187; JULIO CESAR ALENCAR DA CRUZ 712253\*\*\*\*, 0785088600126, 30026584000135; JULIO CESAR BARCELOS DE RESENDE, 0750499200161, 09616488000150; JULIO CESAR BITENCOURT BRAGANCA, 0787657500119, 04389992000141; JULIO CESAR DA SILVA CERQUEIRA NOGUEIRA FRANCA 050209\*\*\*\*, 0787576300101, 31380296000147; JULIO CESAR DE BARCELLOS COELHO, 076094700164, 15610672000196; JULIO CESAR DE BARROS NUNES LTDA, 0794122100150, 31834743000190; JULIO CESAR DE SENE MARQUES, 0786654700178, 30878419000101; JULIO CESAR LIMA - SOCIEDADE INDIVIDUAL DE ADVOCACIA, 0790080700101, 32616960000177; JULIO CESAR ROCHA CARVALHAES, 0730417100118, 38004107000180; JULIO CEZAR CALHEIROS DA SILVA LTDA, 0793986300165, 34914486000195; JULIO CEZAR DA SILVA BELTRÃO ME, 0762103900181, 10841758000106; JULIO CEZAR DROGARIA LTDA, 0774193500106, 23540532000117; JULIO CEZAR LAVA JATO LTDA, 0766217700192, 19163193000120; JULIO CEZAR RODRIGUES CARDOSO COMERCIO DE ELETROELETRONICOS, 0799625200172, 32186458000173; JULIO INFORMATICA PAPELARIA E ARMARINHO LTDA, 0808542400100, 43598660000129; JULIO ROBERTO VERGUTZ 970347\*\*\*\*, 0759302300109, 14650868000141; JULIO V. PEZO ME, 0755738800106, 12645270000139; JULIANNE M.A. DOURADO VESTIDOS E MAIS LTDA, 0768223100157, 20315902000124; JULY MODAS LTDA, 0767450000104, 00666933000112; JUNGES NEGOCIOS IMOBILIARIOS LTDA, 0816956900159, 48168957000178; JUNICLESIO OLIVEIRA ALVES MOVEIS E ELETRODOMESTICOS, 0800217100130, 38381708000102; JUNIO BISPO DOS SANTOS 065305\*\*\*\*, 0804395700160, 41334409000121; JUNIOR ALMEIDA CONSULTORIA EMPRESARIAL LTDA, 0775502600116, 24117983000109; JUNIOR MOVEIS NOVOS E USADOS LTDA ME, 0754062400103, 12004489000153; JUNIOR RODRIGUES DO PRADO ME, 07666781300190, 19471605000199; JUNIOR'S CAR PINTURAS AUTOMOTIVAS PERSONALIZADAS LTDA, 0776100800143, 24411744000167; JUNIQUEIRA ZVEITER COMERCIO DE PRODUTOS ALIMENTICIOS E DELICATESSEM LT, 0741216900109, 03925130000123; JUNTOS PAGAMENTOS E FRANCHISING S.A, 0782620400144, 28595756000140; JURACI JOAQUIM DA SILVA 516106\*\*\*\*, 0767645300115, 19932738000115; JURACI R. DE SOUZA LIMA RESTAURANTE - ME., 0782624000108, 28608906000102; JURACIR SANTOS, 0730243800114, 00429480000100; JURANDI ALVES FEITOZA MOVEIS ME, 0750689100125, 01715558000116; JURANDI MOREIRA DE SOUZA ME, 0751573800196, 10592709000187; JURANDIR BARBOSA ALVES BAR LTDA, 0777544000164, 26965897000181; JURANDIR BARBOSA MIRANDA 374788\*\*\*\*, 0759236100160, 14621378000117; JURANDIR JOSE DE SOUSA - EPP, 0742144600145, 04388058000105; JURIDICOS DF ATIVIDADES DE ENSINO E TREINAMENTO PREPARATORIO LTDA, 0796870100172, 36544030000106; JURIS CONSULTORIA E ASSESSORIA EMPRESARIAL LTDA, 0792500900104, 34103737000151; JUSCELIA COSTA FERREIRA DE FREITAS 735165\*\*\*\*,

0767650300128, 19936273000170; JUSCELINO BARROS DA SILVA, 0753918700197, 11908313000169; JUSCELINO NAVES DA SILVA EPP, 0745048800168, 06000880000182; JUSCIELINA FERREIRA DE SOUZA ME, 0774002400152, 23472222000102; JUSSANDRA LOURENCO DANTAS - COFFEE CENTER LANCHES ME, 0752182400252, 10859667000289; JUSSARA DOS SANTOS REIS BAR E LANCHONETE ME, 0760964300107, 15638189000110; JUSSIMARA DA SILVA GUIMARAES, 0765204500191, 18568482000146; JUSTINA BORGES DA CRUZ ME, 0764841000175, 18419253000160; JUVENAL ANTONIO DE OLIVEIRA JUNIOR 062722\*\*\*\*, 0796098800174, 36099545000144; JUVENAL DE SANTANA GOMES 483093\*\*\*\*, 0770746700160, 21706356000115; JUVENIL HENRIQUE DE SOUZA, 0786333200103, 08944850000150; JUVENILIO QUEIROZ DOS REIS, 0740424400107, 26418335000118; JUVIMÁRIO PACHECO JUNIOR ME, 0761519500160, 16416728000139; JUVINO COMERCIAL NORDESTE TRANSPORTADORA LTDA, 0792079000130, 33862995000159; JV - COMERCIO DE CALCADOS E ACESSORIOS LTDA ME, 0740306100138, 03448037000175; JV ALVES BAR E LANCHONETE ME, 0751879000103, 10753997000104; JV BRASILIA COMERCIO DE VEICULOS LTDA, 0804731200105, 41507919000153; JV COMÉRCIO DE SALGADOS LTDA ME, 0760367600135, 15314540000117; JV CORREIA DE JESUS TATUAGEM - ME, 0755367400130, 12461682000119; JV DA SILVA ADMINISTRAÇÃO E SERVIÇOS ME, 0757075100175, 13507053000145; JV DE OLIVEIRA FUNILARIA E PINTURA, 0790402700112, 32966591000142; JV MORAIS BAR E RESTAURANTE LTDA, 0776748900173, 09437729000102; JV SERVIÇOS LTDA ME, 0767995900103, 20139995000183; JV TRANSPORTES E COMERCIO DE FERRO E ACO LTDA ME, 0747473600260, 02871922000280; JV12 DISTRIBUIDORA DE BEBIDAS LTDA, 0778119400104, 26014715000197; JVA COMERCIO DE ALIMENTOS LTDA, 0759706400156, 14949855000178; JVB CONVENIENCIA DE BEBIDAS LTDA, 0795526600137, 35768466000116; JVB DE SANTANA OTICA, 0735845400140, 01029462000102; JVC COMERCIO PRODUTOS ALIMENTICIOS E TRANSPORTES EIRELI, 0800396500120, 38492509000171; JVC HOTELARIA LOCACA DE VEICULOS E EMPREENDIMENTOS LTDA, 0794818200130, 13258273000182; JVC PRIME COMERCIO VAREJISTA ESPECIALIZADO DE EQUIPAMENTOS DE TELEFONIA E COMUN, 0801911400132, 15355445000161; JVC SERVICOS ESPECIALIZADOS LTDA, 0786469600120, 30800821000173; JVL & SOUSA SOLUCOES EMPRESARIAIS LTDA, 0780044200199, 27190208000177; JVM DISTRIBUIDORA DE ALIMENTOS LTDA, 0799162000131, 37799724000157; JVR CONSTRUCOES LTDA, 0784039200154, 29462144000141; JVR PERFUMARIA E DROGARIA LTDA, 0772236100108, 22496068000146; JVS COMERCIO DE FERRAGENS LTDA, 0820065400106, 49726594000101; JVS RECURSOS HUMANOS LTDA, 0810689500198, 08646163000158; JW ASSISTENCIA TECNICA LIMITADA, 0788916200165, 32109591000126; JW COMERCIO DE CONFECCOES LTDA, 0768903000117, 12865215000154; JW CONSTRUCOES LTDA, 0774515200156, 23757658000148; JW LANCHONETE E ALIMENTACAO LTDA, 0813191300171, 46151599000165; JW ORGANIZACAO DE EVENTOS LTDA, 0759890700103, 15040563000180; JW PANIFICADORA E CONFEITARIA LTDA, 0814138200131, 46640705000174; JW SACOLAO PEIXARIA E COMERCIO VAREJISTA DE HORTIFRUTI LTDA, 0754403400140, 12259877000180; JW SERVICOS DE REFORMAS E ACABAMENTOS LTDA, 0757966700153, 97543419000121; JW L GONCALVES, 0786482400171, 30776195000127; JWS PINTURAS & REFORMAS LTDA, 0775736100195, 26987230000180; JY COMERCIO DE ALIMENTOS LTDA, 0787050800108, 31062636000191; JYOO ALBUQUERQUE MINERAÇÃO LTDA, 0785812200105, 30396431000180; JZ COMERCIO DE ARTIGOS E UTENSILIOS EM GERAL LTDA, 0798014500170, 37154557000197; JZ SILVA ASSESSORIA E CONSULTORIA CONTABIL SC LTDA, 0733819200175, 73622714000105; JZV IMPORTACAO E EXPORTACAO DE GRAOS LTDA, 0782445400195, 28506698000130; K & A - COMERCIO DE PRODUTOS ALIMENTICIOS LTDA ME, 0751377000182, 10520545000182; K & F SERVICOS ADMINISTRATIVOS LTDA ME, 0789665300197, 08938124000124; K & Z CONFECCOES LTDA ME, 0778706600100, 21214406000147; K 2 CONSTRUÇÕES E SERVIÇOS Sociedade Empresária Limitada, 0781135600163, 27762383000191; K A CONSTRUCOES E REFORMAS LTDA ME, 0759779100187, 15000606000102; K C B FERREIRA LTDA, 0771705500180, 09391492000168; K C DE OLIVEIRA COMERCIO DE BOLOS E BISCOITOS, 0766490700117, 19316077000101; K C FERREIRA COMERCIO DE AUTOMOVEIS, 0787172600189, 31173532000154; K DE L ARAUJO ME, 0755721900102, 12819859000106; K DE OLIVEIRA DA SILVA Empresário (Individual), 0781128200147, 27742330000109; K DE S R MARTINS, 0754923700114, 12679424000103; K DE SOUZA SOARES ARTIGOS DE DECORACOES LTDA, 0803026200185, 40552323000102; K E K TURISMO LTDA, 0731666000110, 26970160000157; K F E - COMERCIO PECAS USADAS E RECONDICIONADAS LTDA, 0752384800138, 05472549000100; K M COMERCIO DE BEBIDAS LTDA, 0796243000188, 36188109000141; K M MAGALHAES ENSINO FUNDAMENTAL LTDA, 0814271900173, 29177843000140; K M MOVEIS E SALAO DE BELEZA LTDA ME, 0755639100130, 11665842000189; K M SERVICOS PECAS E ACESSORIOS LTDA, 0747337600199, 07771129000142; K S S RODRIGUES LTDA, 0764018900152, 17936529000114; K SOUZA PEREIRA EIRELI - ME, 0780932700180, 07795272000174; K TEDRAL DISTRIBUIDORA LTDA, 0754174700125, 03292706000162; K&K COMERCIO E TRANSPORTES DE FRIOS LTDA, 0787427300142, 03308736000110; K. DE S. R. MONTEIRO LTDA, 0823567600190, 51545452000190; K. MACLAINE DOS S. DE J. NASCIMENTO, 0816419400130, 47874194000118; K. R. DO NASCIMENTO SUPERMERCADO, 076352600102, 17625688000106; K. T. DOS SANTOS GOMES, 0766085700107, 19098949000102; K. THOMPSON VIEIRA COSMETICOS PERFUMARIA E ALIMENTACAO-ME, 0781879600188, 28193851000117; K.A.S. COMERCIO VAREJISTA DE ROUPAS E ACESSORIOS LTDA ME, 0761304500140, 15785366000190; K.J.G. DE MACEDO DROGARIA E PERFUMARIA LTDA, 0775242700132, 24034660000151; K.K. MENDES BOLOS CASEIRO E GOURMET LTDA, 0782560800184, 28581744000166; K.L.R DROGARIA ENRICO LTDA, 0793204200134, 34485221000119; K.N.F COMERCIO DE ALIMENTOS LTDA, 0781724500198, 28128762000197; K2 COMERCIO DE VEICULOS AUTOMOTIVOS LTDA, 0782185800172, 28288768000121; K2 TOWER SOCIEDADE ANONIMA, 0798829700167, 20687642000118; K2INOVA TECNOLOGIA DA INFORMACAO LTDA, 0801811100145, 39887549000185; K2M AGRO MINAS E ENERGIA LTDA, 0805885800135, 42129103000104; K3 INFORMATICA LTDA, 0777554600121, 25197691000196; KABANA BAR E TABACARIA LTDA, 0799231800146, 37836630000100; KADESCHI INCORPORACAO LTDA, 0783352700146, 29039251000161; KADMA C D AGRA CONFECCOES FEMININAS, 0757496300103, 13719932000130; KADOSHE CONSTRUCOES CIVIS LTDA, 0788615900117, 01596908000172; KAERU COMERCIO DE PRODUTOS ALIMENTICIOS ORIENTAIS LTDA, 0789968200156, 32739663000119; KAERU COMERCIO E REPRESENTACOES LTDA, 0740934500138, 03766316000187; KAFRA REALIZACOES LTDA, 0777400000108, 25127761000130; KAFRAN ENGENHARIA LTDA, 0758930700194, 14453676000145; KAFTAS GRILL RESTAURANTE E LANCHONETE LTDA, 0788070100100, 08274500000123; KAILANY DOS SANTOS ROCHA, 0810020200135, 44459320000180; KAIMA SUSHI RESTAURANTE BANDEIRANTE LTDA, 0799893800116, 38206225000171; KAIKO COSTA RIBEIRO ENGENHARIA E SERVICOS ADMINISTRATIVOS, 0788793200162, 32052832000148; KAIKO HENRIQUE DE SOUZA CARDOSO, 0805345100176, 41845808000157; KAIKO JOAO BOSCO BARBOSA KALIL 025254\*\*\*\*, 0794854600119, 35397507000105; KAIKO NOLASCO BRAGA, 0786840800160, 30977293000122; KAIKO BANDEIRA DA SILVA - ME, 0763348100194, 17522358000187; KAIROS NOVIDADES E PRESENTES LTDA, 0752368300177, 10954670000109; KAIROS NOVIDADES E PRESENTES LTDA ME, 0752368300258, 10954670000281; KAIROS SEGURANÇA LTDA, 0809039900228, 09377459001236; KAISEN CONSTRUÇÕES LTDA ME, 0766977400139, 19623481000110; KAISEN SUL COMERCIO DE ALIMENTO LTDA, 0775076600110, 23896378000110; KAIZEN SOLUCOES CONDOMINIAIS LTDA, 0787185000126, 31163552000144; KAKO SERVICOS DE FESTAS LTDA, 0771080100132, 21927749000159; KALAM MIA 704224\*\*\*\*, 0780981100190, 27632979000177; KALEBE MELO DA SILVA, 0772523200163, 22678090000107; KALI COMERCIO DE ALIMENTOS LTDA, 0806688700187, 42566435000148; KALIANE SANTOS DE OLIVEIRA ME, 0770874900110, 21827750000101; KALINAS EDUCACAO INFANTIL LTDA, 0779097900175, 26645563000120; KALLAGRI COMERCIO IMPORTACAO E EXPORTACAO DE TECIDOS LTDA, 0773436400138, 231294000185; KAMAN ALIMENTOS E DERIVADOS LTDA, 0764660800188, 14048315000113; KAMILA DE SOUZA SOARES PIRES 108DF, 0777014200123, 24923597000104; KAMILA LOPES FERREIRA, 0790336600127, 32928758000180; KAMILA SERVICOS DE TRANSPORTES LTDA, 0815271000103, 47221188000103; KAMILA ZAKAREWICZ, 0760831200179, 15584391000106; KAMYLLA CORREA BARBOSA, 0786122800194, 30552045000130; KAMYLLA GOMES DE ALMEIDA 038096\*\*\*\*, 0799253400191, 37849054000136; KANDANGO LOCACAO E SERVICOS LTDA EPP, 0765559700173, 18250387000108; KANDANGOS INFO SERVICE LTDA, 0773084900199, 22940550000123; KANDOCA COMERCIO DE ALIMENTOS LTDA, 0806171700198, 42290862000146; KANDOCA COMERCIO DE ALIMENTOS LTDA, 0806171700279, 42290862000227; KANEGAE MULTIMARCAS LTDA, 0804010800119, 41117459000157; KAPITAL GOURMET RESTAURANTE E LANCHONETE LTDA ME, 0761525100101, 16417635000129; KAPITAL SOCIEDADE EDUCACIONAL S/S LTDA EPP, 0766016200117, 18860947000138; KARAOKE LOUNGE BAR BEER SINAL VERDE LTDA, 0777651600114, 25250639000156; KARCHER INDUSTRIA E COMERCIO LIMITADA, 0774997200225, 47110960002545; KARECAO COMERCIO E RECAPAGENS DE PNEUS LTDA, 0752976300181, 11277953000118; KAREM CRISTINA SILVERIO DE OLIVEIRA, 0789627900166, 32534826000127; KAREN MARTINS VITORIA 00230490140 - ME, 0782280900120, 28382541000140; KAREN REIS DE ABREU ME, 0763691700160, 17731466000160; KARINA AMATA DAROS COSTACURTA NAZARETH, 0797135100183, 36685605000100; KARINA BERNARDES NOGUEIRA ME, 0765163000165, 18541204000103; KARINE DE SOUSA NONATO ME, 0770905200158, 21820962000167; KARINE DEBORA ALMEIDA DA SILVA 036188\*\*\*\*, 0758542700103, 14220908000115; KARISMA COMERCIO VAREJISTA DE MATERIAIS DE CONSTRUCAO LTDA - EPP, 0777551200173, 25197672000160; KARKARA PARTICIPACOES E ADMINISTRACAO LTDA, 0803503900198, 40830526000113; KARLA ADRIANA OLIVEIRA DE SALES 727826\*\*\*\*, 0768512800131, 20378893000110; KARLA ALESSANDRA FERREIRA SILVA 013077\*\*\*\*, 0783226300177, 28925925000162; KARLA CAROLINA DESIGN DE SOBRANCELHAS E CILIOS LTDA, 0800124800190, 38327393000115; KARLA DA SILVA VIANA RODRIGUES KSV TRANSPORTES E TURISMO ME, 0766522900191, 19336753000109; KARLA DE CARVALHO FRANZONE, 0779668100132, 26885985000173; KARLA SIMAO DE OLIVEIRA EPP, 0782416200116, 13850653000101; KARMA NOTICIAS E COMUNICAO LTDA,



0736585900103, 01602770000177; KAROLAYNE LORENA ALVES LIMA 061028\*\*\*\*, 0796740100130, 36429174000111; KAROLINE C DE FRANCA, 0790823400182, 33184190000101; KAROLINE C FERNANDES COSMETICOS, 0786297100116, 30645207000184; KAROLINY BUHCOOL ALBUQUERQUE EI, 0779357200127, 26756563000106; KARPLASTICO INDUSTRIA E COMERCIO DE PLASTICOS LTDA, 0749988000196, 09386328000162; KARVOLKS COMERCIO E SERVIÇOS LTDA ME, 0763973600104, 17784446000157; KARYNA PEREIRA DE SOUSA 030206\*\*\*\*, 0768895200116, 20666351000143; KASA IMOVEIS IMOBILIARIA LTDA, 0758810400126, 14396093000120; KASADOSOFT INFORMÁTICA E TECNOLOGIA LTDA ME, 0794097000151, 10587827000105; KASAR EVENTOS LTDA, 0776198200107, 24475995000105; KASE EDICOES DE VIDEOS ME LTDA, 0749476600151, 09156777000114; KASSIO MORAES DA CRUZ 048300\*\*\*\*, 0788275500100, 31759719000134; KATCHARY FERREIRA DA SILVA LTDA, 0772495800106, 22667305000194; KATIA COELHO BARBOSA DA SILVA 466939\*\*\*\*, 0757882000134, 13859732000183; KATIA COELHO LIMA DIAS - ME, 0764975000196, 18448055000124; KATIA CONCEICAO DE CARVALHO COELHO 085946\*\*\*\*, 0779856300178, 27002474000129; KATIA DE LIMA SOUZA, 0800923200135, 39394976000121; KATIA FERNANDES ROCHA AGUIAR 939353\*\*\*\*, 0755633500188, 11678619000176; KATIA MARANGON SERVICO ADMINISTRATIVOS LTDA, 0772926800134, 22859042000115; KATIA PINHEIRO DOS SANTOS COMUNICAÇÃO, 0789201600141, 0365417000188; KATIA REGIA FERREIRA DOS SANTOS LTDA, 0777661900110, 25266756000108; KATIA REGINA CAMELO DA SILVA ME, 0758142900105, 14034363000152; KATIA VIRGINIA COELHO GUIMARAES - TECNOLOGIA DA INFORMACAO, 0766680100102, 19429264000193; KATIHELL REBOUCAS GUERRA LTDA, 0796300200136, 36207624000121; KATIO RIBEIRO DE OLIVEIRA 666742\*\*\*\*, 0781052900135, 27692724000108; KATIUSCIA MARIA MARTINS DE LA RIOTTERIE, 0758605100108, 14273291000104; KATIUSSIA XAVIER PEREIRA, 0783301300108, 28999045000130; KAVOD DISTRIBUIDORA DE PRODUTOS DE LIMPEZA E CONSERVACAO LTDA, 0769175700143, 20842752000107; KAWIN SORVETES LTDA, 0743706000143, 05233072000100; KAYENE DROGARIA E PERFUMARIA LTDA, 0745279300101, 05518447000170; KAYKE ALVES DA CRUZ SILVA 050152\*\*\*\*, 0791498600180, 33582862000129; KAYODE COMUNICACAO LTDA, 0771734000174, 22308428000139; KAYROS BARBEARIA LTDA, 0802256800151, 40127712000190; KAZUYOSHI OFUGI ADMINISTRACAO DE IMOVEIS E VENDAS HORTIFRUTI LTDA, 0800386000116, 38487113000136; KAZUZA DA SILVA RIBEIRO - ME, 0760054800194, 04711948000106; KBECA SOM AUTOMOTIVO LTDA, 0772408900174, 22594772000131; KBP IND E COM DE ROUPAS LTDA, 0801582800144, 39772104000150; KCAL TF LIFE CENTRO LTDA, 0783305300188, 29010693000185; KCF COMERCIO VAREJISTA DE CONFECCOES E ARTIGOS DO VESTUARIO LTDA, 0767174600106, 72611239000109; KCI COMERCIO DE ARTIGOS DO VESTUARIO LTDA ME, 0760344400113, 15296120000155; KCS CONSTRUTORA E INCORPORADORA LTDA, 0781524000167, 27954915000192; KCX COMERCIO DE ALIMENTOS LTDA, 0780763100156, 27561655000195; KD BELEZA E CLINICA DE ESTETICA LTDA, 0815129900140, 47144961000133; KD DESENVOLVIMENTO DE PROGRAMAS DE COMPUTADOR LTDA, 0798428700107, 37394217000133; KDB TV POR ASSINATURA LTDA, 0779364900104, 26762945000134; KDL CONSTRUCOES LTDA, 0769079200127, 20794718000104; KE CONSTRUCAO INCORPORACAO E ADMINISTRACAO LTDA, 0785821500159, 30445234000103; KECCELL COMERCIO VAREJISTA DE PRODUTOS ELETRONICOS LTDA, 0790172200113, 32845066000179; KED COMERCIO DE VESTUARIO E ACESSORIOS LTDA, 0795538300109, 35772859000101; KEEP - GESTAO EM NEGOCIOS LTDA, 0783824700160, 29315350000129; KEILA HAIRS CABELEIREIROS LTDA, 0798683300135, 37536347000163; KEILA MAIA DE SOUZA, 0810292400142, 44606177000101; KEISSIANE BEZERRA UCHOA, 0777292400198, 25065355000190; KELCIO DE JESUS COSTA TRANSPORTE E TURISMO LTDA, 0756603500196, 13223962000151; KELIENE DE OLIVEIRA PEREIRA COSMETICOS ME, 0768536400176, 20386356000112; KELLEN ESPINDOLA STUDIO HAIR LTDA ME, 0763877900127, 17851518000131; KELLY A C SOUZA ACESSORIA E CONSULTORIA EMPRESARIAL, 0790857600184, 33262538000123; KELLY AIRES FALCAO LTDA, 0790924200146, 33234433000160; KELLY CRISTIANE MARIA DA CONCEICAO PEREIRA 008262\*\*\*\*, 0755498000100, 12040511000116; KELLY CRISTINA BARRETO CARDOSO 051214\*\*\*\*, 0795705400167, 3586342000100; KELLY CRISTINA DIAS PEREIRA DOS SANTOS 006835\*\*\*\*, 0779740800107, 26943828000177; KELLY HONORIO FERNANDES 001611\*\*\*\*, 0774648400130, 23799296000158; KELLY MARIANA OLIVEIRA DA SILVA, 0788068400100, 31615869000174; KELLY PATRICIA SOARES ME, 0781257900110, 26376789000173; KELLY SILVA DE MESQUITA LTDA, 0786029400165, 30521791000166; KELVEN RAFAEL FERREIRA DE SOUZA, 0799217200110, 20409976000120; KELY COMERCIAL ELETRICA LTDA, 0778402000111, 26221404000107; KELY DE JESUS SOUZA 804080\*\*\*\*, 0762894500125, 17225741000173; KELY RODRIGUES DOS SANTOS PINHEIRO - DECORACAO DE EVENTOS EPP, 0748845000160, 08883335000107; KEN A DA S PONTES, 0790656800194, 33100647000144; KENBRIDGE REPRESENTACAO E ASSESSORIA COMERCIAL LTDA-ME, 0786447000138, 11100325000243; KENEDY FERREIRA SILVA BORGES, 0784023500102, 29458133000198; KENIA TEXTIL LTDA, 0733007300183, 38042552000135; KENIO JOSE WILSON DOS SANTOS, 0785202000196, 30069680000160; KENNEDY BRITO DE LIMA 029992\*\*\*\*, 0773297400142, 23064623000123; KENNEDY DA SILVA RABELO LTDA, 0795646500180, 35834375000131; KENNEDY TEIXEIRA DA SILVA ME, 0753840200132, 11862172000190; KENNYA MACHADO MEIRELES DA SILVA, 0770198500160, 21404857000147; KENZO PRODUÇÕES ARTISTICAS, MERCHANDISING E MARKETING LTDA ME, 0768222600180, 10672397000111; KEP - COMERCIAL DE ALIMENTOS LTDA, 0754941700104, 127239000163; KERCIA DA SILVA SENA PRODUTOS ALIMENTICIOS, 0800618600168, 39148947000180; KERIGMA SERVIÇOS GRÁFICOS LTDA ME, 0780153100152, 07393286000161; KERLIO SOUSA LIRA FABRICACAO DE TENDAS EPP, 0760939300115, 15607811000122; KEROLYN CAROLINE DOS SANTOS PEREIRA ME, 0767607300162, 19954884000141; KESAM - SERVICOS DE LAVANDERIA LTDA EPP, 0768147200133, 20220369000117; KESLEI FABIANO TOME BARROS COMERCIO VAREJISTA DE FERRAGENS, 0764528000107, 29685165000126; KESSER ADRIANO VIEIRA MESQUITA 032408\*\*\*\*, 0770762900160, 2125546000180; KESSY SERVICOS MEDICOS LTDA, 0808349400179, 43491021000160; KETLEN ESTETICA E SALAO LTDA, 0815616600142, 47409110000175; KETTULY LOPES DE SOUZA, 0793982500194, 34912269000166; KEVI SERVICOS DE INFORMACOES CADASTRAIS LTDA, 0762502100103, 16991915000146; KEYLA COMERCIO DE BEBIDAS LTDA, 0773455200157, 23170321000130; KEYLLA ASSESSORIA EMPRESARIAL LTDA, 0795960800124, 36016478000157; KEYLOG COMERCIO E SERVICO DE TECNOLOGIA E INFORMATICA LTDA, 0789854000107, 32673193000138; KEYTH CRISTIANE DA FONSECA ME, 0762798600130, 17186437000164; KF EVENTOS LTDA, 0787060900199, 31082203000106; KF SERVICOS DE MECANICA PESADA LTDA, 0784906700120, 29883482000157; KG - SERVICOS DE SEGURANCA ELETRONICA LTDA, 0788150800140, 31708906000199; KG EVENTOS LTDA, 0770578900110, 21472312000178; KGB BUSINESS LTDA, 0816833300196, 48097759000160; KGM HALEY SAUDE EM MOVIMENTO LTDA, 0766637300154, 19418977000151; KGS TRANSPORTES E LOCADORAS LTDA, 0779989600105, 27067525000109; KHALEJ COMUNICACOES E CONSULTORIA LTDA, 0749826000158, 09323894000125; KHALIL HOOKAH NARGUILE E BAR LTDA, 0790779000196, 33187564000134; KHOURY CONSULTORIA E PAGAMENTOS EMPRESARIAL LTDA, 0816223100185, 47768675000149; KHVA EMPREENDIMENTOS IMOBILIARIOS LTDA, 0813676500172, 46395445000119; KI BÃO LANCHONETE & BUFFET LTDA ME, 0754026300196, 11990873000105; KI CARNES PARANOIA COMERCIO DE ALIMENTOS LTDA, 0790462100103, 32995467000105; KI LANCHES E RESTAURANTE LTDA, 0767239200107, 19751658000163; KI MANIA SANDALIA E CONFECACAO DE ROUPAS LTDA, 0754410400142, 12273323000138; KI PAES COMERCIO DE PAES E MERCEARIA LTDA, 0768192800110, 20281114000164; KI SALADA RESTAURANTE LTDA, 0767980900145, 20119924000119; KIDS 15 COMERCIO DE CONFECCOES LTDA, 0765431900131, 18710057000140; KIFARMA COMERCIO DE REPRESENTAÇÃO DE COSMETICOS LTDA EPP, 0810735500159, 01582980000140; KILSON PEREIRA GONCALVES 703494\*\*\*\*, 0766262200179, 19159509000100; KIM YUKI COMERCIAL DE SORVETES E BEBIDAS LTDA, 0749690800115, 09262284000169; KING SERV SERVICOS LTDA, 0779623200111, 26895378000194; KING'S BRASILIA COMERCIO DE ALIMENTOS LTDA, 0786026100160, 30331008000100; KIP COMERCIO E SERVICOS LTDA, 0771263200101, 21946569000114; KIPRECO COMERCIAL DE ALIMENTOS LTDA, 0765132800143, 18543796000194; KISEKI COMERCIO DE PRODUTOS ALIMENTICIOS LTDA, 0770020000141, 21312738000164; KISOONU S COMERCIO DE COLCHOES LTDA, 0789018600146, 32175822000108; KISS COMERCIO DE COSMETICOS LTDA, 0779100500136, 26645538000147; KITPORTAS COMERCIO DE PORTAS E ACESSORIOS LTDA ME, 0753843300120, 11861601000105; KJB COMERCIAL DE ALIMENTOS LTDA, 0818311000162, 30339319000107; KK BIJOUTERIAS E ACESSORIOS LTDA, 0787167100106, 02032385000102; KL COMERCIO ALIMENTICIO LTDA, 0769887500155, 21238389000188; KL COMERCIO DE ALIMENTOS E BEBIDAS LTDA, 0775794700140, 24275993000172; KLAU ESTETICA LTDA, 0766549500160, 19338842000186; KLAUS UNIFORMES LTDA, 0774283800168, 23605593000115; KLB ARTIGOS E MATERIAIS DA CONSTRUCAO LTDA, 0813092300190, 46071636000125; KLEBER DA SILVA RIBEIRO ME, 0754476900100, 12316099000114; KLEBER MORAES ME, 0744348200109, 37996253000177; KLEBER PINHEIRO DE MIRANDA 768DF LTDA, 0776306000134, 24554353000100; KLEBER SANTANA SOARES 564494\*\*\*\*, 0776491400181, 24640769000132; KLEDES GOMES MONTEIRO ME, 0744181900153, 05484278000103; KLEEN SMARTPHONE LTDA, 0780765600113, 27568883000197; KLEIBER & MORAES LTDA - ME, 0759549500132, 11077982000136; KLENIO ANTONOVISK DAMASCENA SILVA 098019\*\*\*\*, 0790093100159, 32316842000143; KLEXANY INDUSTRIA QUIMICA LTDA, 0783698400183, 00647404000171; KLEYTON JHON DE OLIVEIRA FERRAGENS LTDA, 0814430600179, 46782668000139; KLOC ATACADISTA E TRANSPORTES LTDA, 0781897100191, 12097696000103; KLP TIME FASHION LTDA, 0783465900159, 29094358000102; KLS BAR E RESTAURANTE LTDA ME, 0756179700197, 12973140000125; KMO COMERCIO DE CALCADOS E CONFECACOES LTDA - ME, 0744725300317, 05801784000251; KM MODA INFANTO JUVENIL LTDA ME, 0751362800153, 10497748000103; KM PUBLICIDADES & PRODUCOES DE EVENTOS LTDA ME, 0769071200160, 03500190000102; KM SILVEIRA TECNOLOGIA, 0790978800133, 33269629000190; KM SUPORTES LTDA, 0735568000150, 72616998000142; KM SENA SERVICOS DE TRANSPORTE DE PASSAGEIRO LTDA ME, 0753682400128, 11745252000166; KN



COMERCIO DE COLCHOES LTDA EPP, 0756859700291, 13372431000201; KN EMBALAGENS LTDA, 0779440300150, 26813648000170; KNOP ORTODONTIA LTDA ME, 0745187900145, 06070369000157; KNOX TECNOLOGIA E INFORMACAO LTDA, 0785281900128, 12622356000146; KOAL KINGDON OF ARGUILLE LOUNGE LTDA ME, 0783727900185, 29149095000191; KOBE KARNES COMERCIO DE CARNES LTDA, 0771666300104, 2214865000193; KOILIA PARTICIPACOES SOCIETARIAS E CONSULTORIA EMPRESARIAL LTDA, 0800822100100, 39336881000151; KOIN AGENTE AUTONOMO DE INVESTIMENTOS LTDA, 0806772900108, 42614700000116; KONEC TECNOLOGIA DO BRASIL LTDA, 0804268700242, 17541867000319; KONEXIO INTELIGENCIA E SUSTENTABILIDADE LTDA, 0771286500187, 22052280000114; KONTATO SOLUCOES IMOBILIARIAS LTDA, 0763540200134, 17645850000140; KOROADO COMERCIO VAREJISTA DE ARTIGOS IMPORTADOS & PRESENTES LTDA, 0801828100100, 01554554000101; KOSSOY & KOSSOY OTICAS LTDA ME, 0751943600188, 10765175000143; KOVR PREVIDENCIA S A, 0766009300250, 17479056002036; KP & C SOUZA - SERVICOS DE MARKETING LTDA, 0757094400162, 13519808000121; KPF COMERCIO DE PRODUTOS AGROPECUARIOS LTDA, 0806587100184, 42513997000123; KPM COMERCIO DE ARTIGOS DO VESTUARIO E ACESSORIOS LTDA, 0776838700157, 24807069000190; KR INOX DESIGNER LTDA, 0768654100113, 20497594000103; KR2 DISTRIBUIDORA DE BEBIDAS LTDA, 0810440000104, 44681140000148; KRAFT TECH ASSISTENCIA TECNICA LTDA ME, 0742842300180, 04770394000118; KRAWCZYK & KRAWCZYK LTDA ME, 0764640900241, 18312963000277; KREDIT GESTAO DE FUNDO PARTICULAR S4 LTDA, 0799141400130, 37489778000116; KRESSIL SERVICOS ADMINISTRATIVO LTDA, 0786209700108, 30609418000161; KRF INTERMEDIACAO DE NEGOCIOS EM SERVICOS ADMINISTRATIVOS LTDA, 0799074000130, 37751207000108; KRIEG COMUNICACAO ESTRATEGICA LTDA, 0770584200191, 21613359000104; KRIEGER COMERCIO DE PRODUTOS MEDICO-HOSPITALARES LTDA, 0771500600159, 22149646000178; KRIEGER EDUCACIONAL LTDA, 0773894800191, 23390605000131; KRIPTA INVESTIMENTOS EM TECNOLOGIA DA INFORMACAO LTDA, 0779516700161, 26859666000193; KRTV - ENGENHARIA E SERVICOS LTDA, 0763887500148, 12598277000147; KRYS ELLEN LINS - ME, 0765921800184, 18902027000135; KS - PARTICIPACOES EM SOCIEDADES LTDA, 0747688100121, 38046439000128; KS COMERCIAL DE CALCADOS E CONFECOES LTDA ME, 0747065900198, 07620169000193; KS COMERCIO DE TAPECARIA LTDA, 0767932700140, 20079485000168; KS COMERCIO E REPRESENTACAO DE COSMETICOS LTDA, 0734186300173, 72573488000157; KS DECORACAO E LOGISTICA LTDA, 0761622500100, 16513334000107; KS FERNANDES MANUTENCOES, 0786744700169, 30939272000112; KS PRODUTOS DE SAUDE LTDA ME, 0788142300126, 05740357000120; KS REPAROS E REFORMAS LTDA, 0788709500171, 32008463000196; KS RESTAURANTE LTDA, 0789565400114, 32445920000100; KSM SUPERMERCADO LTDA, 0777383000109, 25090810000179; KSN GUINDASTES E HIDRAULICA LTDA, 0768655700190, 20512337000195; KTC PRESTADORA DE SERVICOS E COMERCIO DE ALIMENTOS LTDA, 0754208100150, 12105241000184; KUBITSCHKE DISTRIBUICAO LTDA, 08023783000250, 38407679000291; KULELE PIZZARIA E LANCHONETE LTDA, 0762112700165, 16804381000100; KURUMIN BRASIL NETWORK LTDA ME, 0771510700148, 10284773000109; KUSSLER ADVOCACIA, 081125300243, 10199722000251; KUSTOMIZE OLD CARS & MECHANICS RESTAURADORA LTDA, 0790197100163, 32858856000199; KV MARKETING ASSESSORIA LTDA, 0782290300133, 28414085000173; KV SOLUCOES EM TI LTDA, 0767673300132, 19990462000121; KVX COMERCIO DE ALIMENTOS LTDA, 0750787800148, 10250133000170; KWB CONSERVACAO LIMPEZA E SERVICOS LTDA, 0778938000137, 26519243000124; KWR COMERCIO E TRANSPORTE DE ALIMENTOS LTDA, 0769483000193, 21023667000180; KY SUPLEMENTOS LTDA ME, 0768200400103, 20299037000170; KYARA S GOURMET RESTAURANTE LTDA, 0778371100152, 26202042000107; KYRIOS ASSESSORIA EMPRESARIAL, CONTABIL E ARQUITETURA LTDA, 0745504700116, 06246543000170; KZA VIDROS COMERCIO DE VIDROS LTDA, 0763053000164, 17336765000108; L & A MATERIAIS PARA CONSTRUCAO LTDA - ME, 0768000200143, 20139733000119; L & A MATRIZ DE ALIMENTOS LTDA, 0780216500195, 27285833000100; L & C COMERCIO VAREJISTA DE PRODUTOS FARMACEUTICOS E COSMETICOS LTDA, 0776214000154, 24505953000170; L & F COMERCIO DE UNIFORMES LTDA, 0760068300130, 15166087000149; L & G COMERCIO DE COSMETICOS LTDA ME, 0746535300177, 07322760000164; L & G IMPRESSOS PADRONIZADOS LTDA ME, 0766773300122, 05635845000177; L & H SERVICOS DE INFORMATICA LTDA, 0781908700165, 28234211000108; L & L COBAN LTDA, 0779780900102, 27023226000164; L & L PARTICIPACOES EMPRESARIAIS LTDA, 0772826800108, 22806427000114; L & L PERFUMARIA E COSMETICOS LTDA, 0769655400143, 21093865000110; L & M COMERCIALIZACAO DE COSMETICOS LTDA, 0766496700194, 19315180000129; L & M COMERCIO DE GAS LTDA, 0748101200152, 08382298000153; L & R COMERCIO E INDUSTRIA DE ARGAMASSA LTDA, 0758520900150, 14245011000146; L & R REPRESENTACOES COMERCIAIS LTDA ME, 0771303000108, 22044443000117; L & S - COMERCIO DE MOVEIS E DECORACAO LTDA, 0792796900155, 34267340000103; L A DA SILVA ASSESSORIA E CONSULTORIA, 0777870600101, 25340861000140; L A DA SILVA SUPERMERCADO LTDA, 07598237000180, 15000921000121; L A DE NOVAIS ME,

0770600400153, 21632654000108; L A DO NASCIMENTO COMERCIO DE ALIMENTOS LTDA, 0818309400108, 21745632000154; L A DOS SANTOS PETISCARIA EI ME, 0778876300124, 26482785000170; L A G COMERCIO DE ALIMENTOS LTDA, 0792833800171, 34286233000114; L A MORO EMPREENDIMENTOS TECNOLOGICOS EM HIGIENIZACAO LTDA, 0764558800182, 18252845000130; L A SEVERO INSTALACOES E REFORMAS LTDA, 0771122500150, 21946589000195; L ARAUJO DISTRIBUIDORA DE BEBIDAS LTDA, 0795389100162, 35693793000156; L B MOREIRA COMERCIO DE CELULAR ME, 0755566300194, 11871450000176; L B RIBEIRO COMERCIO DE PRODUTOS DE PANIFICACAO PAO DA SERRA LTDA, 0793467900129, 34625870000178; L C DA SILVA MERCEARIA ME, 0747254300139, 07711491000128; L C A CURSOS DE IDIOMAS LTDA, 0769944300199, 09293241000140; L C B ROCHA COMERCIO DE ALIMENTOS LTDA, 0777119400190, 24981237000169; L C BARROS ADMINISTRADORA DE BENS PROPRIOS LTDA, 077800000117, 25970695000165; L C CONSTRUTORA & INCORPORADORA PROSPERA LTDA, 0803021800184, 40550044000100; L C DA CUNHA PEREIRA COMERCIO E CONFECÇÃO DE ROUPAS ME, 0757752100155, 13868510000127; L C DE BRITO SOARES LTDA, 0778065200170, 26009330000131; L C F DA SILVA LTDA, 0762972700107, 17302777000103; L C NASCIMENTO ALIMENTOS, 0783126100133, 28911138000161; L C PIRES MACIEL DE SA QUARTIN, 0804160000193, 41202510000129; L C. SERVICOS DE DEDETIZAÇÃO E DESENTUPIMENTO LTDA, 0794466700191, 06203222000198; L CARLOS MANUTENCAO DE ELEVADORES LTDA, 0802225100115, 29714814000170; L D SISTEMA DE COMUNICACAO LTDA, 0762316000110, 11390700000156; L DA S ALENCAR-MARCEARIA ME, 0743986600111, 05377854000105; L DA SILVA MEDEIROS ASSESSORIA COMERCIAL, 0807262500130, 42893277000130; L DE M SOUSA ME, 0758166700157, 14054543000104; L DE S SANTOS MADEIREIRA, 0794648800116, 35299448000132; L DOS S VIEIRA MERCADO, 0765367400110, 18687942000155; L DOS SANTOS ARAUJO & CIA LTDA ME, 0768921700184, 02113564000166; L E A COMERCIO DE CALCADOS E VESTUARIOS LTDA, 0778262100135, 26134972000162; L E B SANTOS MERCEARIA ME, 0776105400151, 24385598000142; L E L COMERCIO DE PRODUTOS OTICOS LTDA, 07467075000110, 07419353000170; L E M COMERCIO DE CANETAS E MATERIAIS PARA ESCRITORIO LTDA - ME, 0762766900104, 17172538000186; L E V ROUPAS E CONFECOES LTDA, 0778368100139, 11004609000155; L F ANTUNES DE ALENCAR DA SILVA TRANSPORTES ME, 0758210400168, 14104720000101; L F CESTA BASICA LTDA, 0764709100117, 18345749000136; L F FERREIRA DOS SANTOS & CIA LTDA ME, 0749854200182, 09336510000109; L F NOVAIS COMERCIO DE PELICULAS ME, 0770950500173, 21859102000137; L FARIA INDUSTRIA DE BEBIDAS LTDA, 0808405000150, 43522023000179; L G A DE LEMOS NG SOLUCOES LTDA, 0754252700191, 11048365000102; L G ALVES COMERCIO VAREJISTA DE ACESSORIOS PARA BIKES, 0774133200122, 23463446000158; L G DA SILVA COMERCIO DE ELETROELETRONICOS, 0770778000180, 21705289000114; L GRAHL ENGENHARIA E SOLUCOES AMBIENTAIS LTDA, 0788139000141, 31701161000136; L H DE BRITTO E SILVA CONSTRUTORA, 0795291800190, 35644818000121; L J FONTOURA ME, 0767152200121, 19705659000171; L L BRAGA LANCHONETE E PASTELARIA, 0812609100119, 45843250000121; L L CAMPOS SERVICOS - ME, 0764445700476, 18210585000300; L L SANTOS COMERCIAL ALIMENTOS LTDA, 0806481800166, 42458077000150; L M DA SILVA RESTAURANTE ME, 0772729700161, 22753536000110; L M DE OLIVEIRA SERVICOS COMERCIAIS ME, 0769300000130, 20905263000157; L M DE SOUSA CHURRASCOS ME, 0772147000108, 22452327000137; L M DE SOUZA SANTOS ROCHA, 0770944600170, 10608947000133; L M DOS SANTOS ADMINISTRADORA DE MOVEIS, 0801569000156, 39766196000165; L M GESSO LTDA ME EPP, 0751815600134, 10725014000126; L M MERCEARIA LTDA, 0758358700163, 14146631000128; L M NASCIMENTO LTDA, 0769319600108, 20926666000182; L M R NETO LANCHONETE LTDA, 0779439800101, 26813670000110; L P DA SILVA CONSTRUTORA LTDA ME, 0753956000164, 11930851000150; L R AFOIC ADMINISTRATIVO LTDA, 0786449900110, 30761477000150; L R ARTES GRAFICA E EDITORA LTDA ME, 0756550300104, 13192699000180; L R AUTO CENTER LTDA, 0776992300104, 24903123000109; L R COSTA - RESTAURANTE E LANCHONETE - ME, 0764621000141, 18286664000124; L R COSTA COMUNICACAO VISUAL LTDA, 0779264100149, 26716199000142; L R DA COSTA SUPERMERCADO LTDA, 0774389800161, 23658003000112; L R DA PAIXAO, 0754102900195, 12035092000124; L R HOLANDA COMERCIO DE ALIMENTOS, 07644045000120, 18156441000142; L R PEREIRA IMOBILIARIA, 0766786500120, 19468542000111; L R SOARES E REFORMAS LTDA, 0770437600136, 21512534000177; L R VIEIRA ME, 0751914400109, 10762105000131; L S REIS INSTALAÇÕES E CONSTRUÇÕES LTDA ME, 0753708000113, 11770538000100; L S DE SENA ME, 0773026300133, 22928435000133; L SILVA SERVICOS DE INFORMACAO E PROMOCAO DE VENDAS LTDA, 0756482400100, 13115087000194; L V K SISTEMAS LTDA, 0792671400157, 03376350000145; L Z INVESTIMENTOS LTDA, 0809317000173, 44050915000187; L&A COMIDA CASEIRA E LANCHES LTDA, 0730475000133, 37128204000112; L&A CUIDADORES LTDA, 0785415800157, 30190168000178; L&L EMPREENDIMENTOS IMOBILIÁRIOS LTDA ME, 0756281900108, 13036135000159; L&M CONSULTORIO DE FISIOTERAPIA LTDA, 0764414100140, 18179894000194; L&M LANCOS,PERSIANAS E COMPLEMENTOS LTDA,

0744094700199, 05437338000129; L&O NUTRICAÇÃO ESPORTIVA LTDA ME, 0778785400142, 26428919000174; L&O PINTURAS E REFORMAS LTDA ME, 0760516200141, 13427975000142; L&P STOFFEL CHOCOLATIER LTDA, 0773451600193, 23160667000157; L&R COMERCIO E SERVICOS TERCEIRIZADOS LTDA, 0795134700121, 06146594000120; L&V COMERCIO DE ALIMENTOS LTDA, 0760080000183, 15145203000143; L. A. SIQUEIRA - ME, 0778087100186, 26042178000199; L. A. A. T. CUNHA PARTICIPACOES LTDA., 0817296000138, 48338519000100; L. A. ARAUJO BARBOSA, 0815324800117, 47256403000160; L. A. CENTRO AUTOMOTIVO LTDA ME, 0780821200103, 27613833000184; L. A. COMERCIO DE PAPEIS LTDA, 0761526300155, 16433148000150; L. A. GRANITINA E CONTRUCOES LTDA, 0786435200110, 30738436000143; L. A. RIBEIRO MACHADO ACADEMIA DE ARTES MACIAIS ME, 0759806800105, 14962305000199; L. A. GOLD IMPORTAÇÃO E EXPORTAÇÃO LTDA, 0779379600101, 09616224000105; L. B. ACADEMIA EIRELI EPP, 0783460600165, 29079740000147; L. C. S. SILVA, 0784979100190, 29972441000137; L. DE S. FERREIRA TRANSPORTES LTDA, 0771168300161, 20043222000107; L. F. CONSULTORIA E PARTICIPACOES LTDA, 0780152100108, 27234730000103; L. GOMES - INFORMATICA LTDA., 0798315500102, 03714646000129; L. H. DE A. LEAL - ME, 0756326200150, 13053548000141; L. L. DISTRIBUIDORA E TABACARIA LTDA, 0774591500122, 23792282000102; L. L. REZENDE, 0751194000167, 10426562000155; L. M. S. BOA-VIDA ME, 0760996800172, 15680951000126; L. N. DE SOUZA ME, 0766935900176, 19584245000131; L. P. MARTINS - RESTAURANTE E BAR, 0790252100204, 32885777000258; L. R. A. SERVICOS FUNERARIOS LTDA, 0773693100109, 23283320000100; L. R. MONTEIRO DE SOUZA ROUPAS E CALÇADOS ME, 0778000800156, 14064741000140; L. S. MUNIZ TRANSPORTES LTDA, 0795827500107, 13944373000324; L. SOUTO CONSULTORIA EMPRESARIAL LTDA, 0774693500148, 23842023000149; L. SOUZA DOS SANTOS CONFECÇÕES, 0785706900107, 30340116000130; L. V. DA SILVA COMERCIAL DE ALIMENTOS LTDA, 0760942200185, 14170660000125; L. V. FERREIRA, 0770876200124, 21822973000186; L.A. DE JESUS GODINHO PRODUTOS DE MERCEARIA, 0796348600169, 36247333000167; L.A. DE OLIVEIRA, 0764559600110, 18250405000143; L.A. DISTRIBUIDORA E BAR LTDA, 0772836000104, 22771404000111; L.A. MARMORES E GRANITOS LTDA, 0759405500186, 14766805000155; L.A. MATERIAL DE CONSTRUÇÃO LTDA, 0812199800191, 45634791000140; L.ALVES ARAUJO IMPRESSOS GRAFICOS LTDA, 0754762500151, 12564017000150; L.B. ODONTOLOGIA LTDA ME, 078800600102, 27612905000179; L.C. DE JESUS PIZZARIA, 0757245600190, 13583672000119; L.C. PEREIRA DA SILVA, 0756925100110, 13413954000178; L.C. ARRUDA MAIA CONSTRUÇÃO EPP, 0754529100154, 12368047000191; L.C. DE SENA EVENTOS LTDA ME, 0780277100138, 23254472000176; L.C.C.M-DOS SANTOS PAMONHARIA ME, 0747483300153, 07836564000108; L.C.F. FALCAO LTDA, 0796244200130, 36189416000147; L.G. MARQUES PET SHOP, 0792899700108, 34323066000134; L.G.M. VICENTE BRUTTO SYSTEM TECNOLOGIA ME, 0770291100150, 21414878000143; L.J. COMERCIO DE ALIMENTOS LTDA, 0784588500190, 29707412000148; L.J.S. INCORPORADORA E CONSULTORIA EMPRESARIAL LTDA, 0773699500109, 23286235000197; L.L.LINO LTDA, 0762161600144, 16846094000154; L.M.S. COMERCIO DE ALIMENTOS E BEBIDAS LTDA, 0761770100100, 16622055000173; L.MACEDO - SOCIEDADE INDIVIDUAL DE ADVOCACIA, 0786143300131, 30585990000138; L.N. GUEDES RESTAURANTE E TABACARIA, 0786050000146, 30553892000119; L.N. OLIVEIRA PROMOTORA DE CREDITO, 0789269000107, 32311023000103; L.O. CONSTRUCOES LTDA, 0770080500132, 21336450000120; L.P. DE OLIVEIRA CONSULTORIA EMPRESARIAL, 0758852100104, 14418482000109; L.R. ALIMENTOS LTDA, 0812538100154, 45805567000173; L.R. TAPEÇARIA E PERSIANAS LTDA ME, 0777734500150, 01334733000125; L.S.L.K LANTERNAGEM DE AUTOMOVEIS LTDA ME, 0786210100100, 26437681000143; L.U.P.A CONSTRUTORA 149DF LTDA, 0777080000196, 24958497000113; L.V. GESTAO CONDOMINIAL LTDA, 0774435300154, 23691050000168; L.W.J. CENTRO AUTOMOTIVO LTDA-EPP, 0749397500197, 09114981000172; L.X. DE SOUZA ENGENHARIA, 0781017100187, 27710628000137; L/DF 022 SERVICOS DE LIMPEZA LTDA, 0748327000146, 08545180000107; L/DF 026 SERVICOS DE LIMPEZA LTDA, 0752941500150, 11243617000154; L2 BRASILIA SERVICOS DE CONSULTORIA E COMUNICACAO LTDA, 0791972300102, 33806323000126; L2 SERVICE SERVICOS DE LIMPEZA LTDA, 0788984800156, 32164273000168; L2PL AGROPECUARIA LTDA, 0767991100196, 20132605000143; L7 SOLUCOES DE TECNOLOGIA EM EQUIPAMENTOS PARA ESCRITÓRIOS LTDA, 0781612900151, 28065106000192; LA - SEGURANCA ELETRONICA E SERVICOS LTDA, 0757385700111, 13676609000127; LA BELA PELE MASSAGEM E ESTETICA CORPORAL LTDA, 0763812600110, 17779779000198; LA BELLA PARMIGIANA RESTAURANTE BRASILIA DELLIVERY LTDA, 0786454200147, 30773966000122; LA BELLE DEPIL - DEPILACAO E ESTETICA LTDA, 0784571400189, 29650586000111; LA BELLE FESTAS E EVENTOS LTDA EPP, 0767989100117, 20122774000100; LA BELLE VISAGE LTDA, 0769613800127, 21092066000106; LA BOHEMIA PIZZARIA LTDA, 0793311500123, 34540917000190; LA COZINHA GOURMET RESTAURANTE LTDA, 0777152000103, 24991173000187; LA CUNHA CENTRO DE ESTETICA LTDA, 0763236800119, 17487801000126; LA EM CASA COZINHA ENTRE AMIGOS LTDA, 0768217000146, 20320906000109; LA LUNA CURSOS PROFISSIONALIZANTES LTDA ME, 0778657600106, 24939001000164; LA

MONOFFERIA CASA DE TORTA LTDA, 0803258000126, 40688330000136; LA NA ROCA EVENTOS LTDA, 0764555700195, 18240953000192; LA POKE RESTAURANTE LTDA, 0765646800107, 18855374000154; LA PORTO PANTOJA, 0786434700144, 30664824000127; LA RASAMI IDIOMAS LTDA ME, 0757440800127, 13683383000191; LA RECOLETA LANCHONETE LTDA, 0788684400152, 31953287000106; LA REMA RESTAURANTE LTDA, 0761324500110, 38016804000151; LA RICCA PIZZARIA EXPRESS LTDA - ME, 0765810100192, 18920152000178; LA SERVICOS DE PINTURA E REFORMAS LTDA, 0796441500110, 36297550000161; LA TECNOLOGIA DA INFORMACAO E SERVICOS GERAIS LTDA, 0758883800132, 14441913000158; LA VIE ALIMENTOS LTDA, 0780052300199, 27189245000165; LA VIE CLINICAS ESPECIALIZADAS LTDA EPP, 0761709700195, 16602618000161; LAB GASTROBAR COMERCIO DE ALIMENTOS LTDA, 0790226800172, 32874351000118; LABBRA - DF ENGENHARIA LTDA, 0764317300165, 04761710000195; LABELIER AMBIENTES PLANEJADOS E DECORACAO LTDA, 0805707700150, 42037876000152; LABELLE BEJU COMERCIO DE BIJOUTERIAS E CONFECÇÕES LTDA, 0744632600191, 05750358000155; LABIATA SERVICOS ESTETICOS E CUIDADOS PESSOAIS LTDA, 0792243800149, 33957540000117; LABKIDS EDUCACAO TECNOLÓGICA LTDA, 0791927800126, 33780090000130; LABORATORIO DE ANALISE CLINICAS E MEDICINA DE TRABALHO VIDA LTDA, 0777646000180, 25249076000186; LABORATORIO DE ANALISES CLINICAS LINUS PAULING LTDA, 0814210100258, 00640341000989; LABORATORIO DE COLETA E ANALISES CLINICAS DE BRASILIA LTDA ME, 0768214000293, 20315626000285; LABORATORIO DE PROTESE DENTARIA PROCERAM LTDA EPP, 0761879500162, 16686021000142; LABORATORIO DE PROTESE VIANA LTDA ME, 0731818500152, 03496726000155; LABORATORIO FOCO LTDA, 0777914700220, 25422179000287; LABORATORIO MAIS VIDA LTDA, 0790117500194, 32818498000190; LABORATORIO NACIONAL DE APRENDIZAGEM EM INTELIGENCIA ARTIFICIAL LTDA, 0807422200180, 42984528000192; LABORATORIO OMEGA BRASIL LTDA, 0749503800101, 09179400000180; LABORATORIO PLANALTO DE PATOLOGIA CLINICA E CITOPATOLOGIA LTDA., 0731556100292, 00693580000220; LABORATORIO SANTA BARBARA DE ANALISES CLINICAS E PATOLOGICAS S/S LTDA, 0731139300176, 26503060000110; LABORATORIO SANTA HELENA DE ANALISES CITOPATOLÓGICAS LTDA, 0730554200151, 37053683000155; LABORCLIN SERVICOS LABORATORIAIS LTDA, 0747082600164, 07627986000173; LABORES CONTABILIDADE E IMOVEIS LTDA, 0769392800197, 20971812000191; LABPAM SABER E TECNOLOGIA DE AVALIACAO LTDA, 0751969600126, 10786210000100; LABS LIFE LTDA, 0805903500118, 42153609000140; LACERDA & LIMA APOIO ADMINISTRATIVO LTDA, 0757579300100, 13778366000138; LACERDA MATERIAIS PARA CONSTRUÇÃO LTDA, 0781923100181, 28255645000194; LACHONETE BATISTA LTDA- ME, 0757432200310, 13685537000346; LACOS SAUDE LTDA., 0807637200282, 37893871000353; LADHER REPRESENTACOES DE MATERIAIS DE CONSTRUÇÃO LTDA, 0751873500104, 37397585000135; LADY DRIVER H TECNOLOGIA LTDA., 0813174800293, 26728908000290; LAERCIA ALVES SEVERO DOS SANTOS LTDA, 0777617400132, 23687597000190; LAERCIO MORAES DE CASTRO LTDA, 0807545000104, 43045146000166; LAERTE DOS SANTOS SILVA, 0805277100145, 15029460000110; LAGO CENTRO PARANOIA FORNECEDORA DE MATERIAIS PARA CONSTRUÇÃO LTDA, 0730771700110, 33504556000174; LAGO COMERCIO DE ALIMENTOS LTDA, 0770859000180, 21773811000103; LAGO FELIZ EDUCACAO EM TECNOLOGIA LTDA, 0786738500102, 30924185000191; LAGO OESTE IMOVEIS LTDA, 0758418300123, 14178604000137; LAGRAFI LOGISTICA E TRANSPORTE LTDA, 0808427300181, 04216996000128; LAGU S CONVENIENCIA LTDA, 0813578800104, 46346138000148; LAGUIOLE FORNECIMENTO DE ALIMENTOS E COZINHA CONTEMPORANEA LTDA, 0787924500158, 31564799000172; LAIANE S. SILVA LTDA, 0802372400156, 04330462000128; LAICOM COMERCIO E SERVICOS LTDA, 0731519500118, 00850172000154; LAIEW FELIPE SILVA LUCENA 043937\*\*\*\*, 0783186100156, 28859455000186; LAIFE TURISMO LTDA ME, 0745177900100, 06019601000122; LAILA PAMELLA LEITE BRASILEIRO, 0793789300146, 34799711000190; LAILZA DE OLIVEIRA MARQUES - ME, 0767736600111, 20028388000146; LAINE MARIA DIAS ME, 0794561400124, 72590938000110; LAIO VINICIUS DA SILVA, 0810888400142, 44906088000180; LAIOLE OLEGARIO DA SILVA ME, 0739694700169, 03188684000195; LAIR DO CARMO ME, 0751550800181, 10561770000167; LAIR RODRIGO CARNEIRO DE SOUSA LOPES, 0799231300178, 37836407000163; LAIRA DA SILVA PIRES CABELEIREIROS EMPRESARIO (INDIVIDUAL), 0783462200130, 29088219000176; LAIS DE MELO PIMENTA ME, 0777270000103, 25001596000175; LAIS FERREIRA DA SILVA ME, 0757027200130, 13428497000195; LAIS FERREIRA DE CARVALHO, 0786722700107, 30891537000150; LAJES RODRIGUES LTDA, 0774437100136, 23696740000100; LAKE - COMERCIO DE ALIMENTOS LTDA, 0752740300145, 11145835000156; LAKSHMI PARTICIPACOES SOCIEDADE SIMPLES LTDA, 0802546600198, 40276043000119; LAL TECNOLOGIA EM INFORMATICA LTDA, 0773828900175, 23357712000168; LALIQUE COMERCIO DE ROUPAS E ACESSORIOS LTDA, 0761371700171, 1583551000142; LALUNAH LL COMERCIO DE CONFECÇÕES LTDA, 0768844400100, 20647786000140; LALYS ALIMENTOS E DISTRIBUIDORA LTDA, 0768224100100, 20315726000120; LAMEIRA CONSTRUTORA E REFORMA LTDA ME, 0809617300113, 10425964000135; LAMINATTO COMERCIO DE PISOS E REVESTIMENTOS LTDA, 0775853400110,

24284013000106; LAMMAQ VENDA DE MAQUINAS DE COSTURA LTDA, 0772058200160, 22404253000163; LAMPIONS FOOD COZINHA REGIONAL LTDA, 0798416100150, 37385902000101; LAN YAN BOLSAS LTDA ME, 0774012700230, 23463056000269; LANA ALMEIDA ROCHA ME, 0753878600120, 11879428000172; LANAI PARTICIPACOES E INVESTIMENTOS LTDA, 0781626900117, 28090623000111; LANCHONETE 14 IRMAOS LTDA ME, 0749940800117, 09378505000169; LANCHONETE BATISTA LTDA - ME, 0757432200400, 13685537000427; LANCHONETE BATISTA LTDA-ME., 0757432200159, 13685537000184; LANCHONETE BEM BOM LTDA, 0808275000156, 01605740000114; LANCHONETE CASA DO REI LTDA ME, 0766906300182, 19572921000157; LANCHONETE CASA DOS BOLOS LTDA, 0754226600151, 12150994000101; LANCHONETE CENTRAL TAGUATINGA LTDA, 0776999800102, 24895706000127; LANCHONETE CHARLES DAVID LTDA, 0771371800106, 22090745000121; LANCHONETE DO TIO LTDA ME, 0789712500100, 72638349000245; LANCHONETE E CONVENIENCIA 3 IRMAOS LTDA, 0731638100156, 02606721000175; LANCHONETE E CONVENIENCIA ALTAS HORAS LTDA, 0785297900130, 30127461000190; LANCHONETE E GELATERIA VR&S LTDA, 0787527700193, 31301359000122; LANCHONETE E RESTAURANTE DOURADO LTDA, 0807980500107, 43287426000180; LANCHONETE E SORVETERIA ASSADOS LTDA, 0784795000176, 29867340000104; LANCHONETE E VITAMINA CENTRAL FABRICACAO DE ALIMENTOS - LTDA, 0796801500183, 36427693000140; LANCHONETE GAUCHA TAGUATINGA LTDA, 0759142000137, 14595160000135; LANCHONETE HORA DO BURGUE LTDA, 0805999300107, 42190091000115; LANCHONETE JESUS VIVER LTDA ME, 0772975600160, 14981640000134; LANCHONETE JW IRMAOS LTDA ME, 0751860200174, 10743947000146; LANCHONETE MÃE E FILHA LTDA - ME., 0753662400157, 11699575000160; LANCHONETE MARTINS E CUNHA LTDA, 0754767800145, 12565767000147; LANCHONETE PONTO DE ENCONTRO JEQUITIBA LTDA, 0780563700125, 27479243000100; LANCHONETE QND LTDA, 0748234800150, 08459896000183; LANCHONETE SWEET BUBBLES TEA LTDA ME, 0779238400181, 26699713000189; LANCHONETE TODA HORA LTDA, 0748015000132, 08342716000189; LANCHONETE TRIANGULO MINEIRO LTDA ME, 0741176200101, 03902056000120; LAND HOUSE REPRESENTACOES INCORPORADORA CONSTRUTORA E COMERCIO DE ALIMENTOS LTDA, 0778099000157, 04244234000135; LAND PARTICIPACOES LTDA, 0816064000165, 47529571000181; LANDER CONSTRUCOES LTDA, 0752176300160, 10868179000157; LANDIM-CLINICA DE FISIOTERAPIA LTDA, 0746131600144, 07055166000154; LANDO & ALVARES - ADVOGADOS, 0773620100117, 22829532000179; LANE EF REPRESENTACAO COMERCIAL LTDA, 0767331100105, 19806794000103; LANIKAI COMERCIO DE MODA ROUPAS E ACESSORIOS LTDA, 0789007900127, 32168786000147; LANNA THAYNA ALVES CARVALHO 038260\*\*\*\*, 0764664400141, 18280641000102; LANTERNAGEM E PINTURA AUTO BRILHO DOIS AMIGOS LTDA ME, 0769723400174, 21125682000139; LANTERNAGEM E PINTURA DUNORTE LTDA ME, 074038200168, 03475832000152; LANTERNAGEM E PINTURA PARENTE LTDA, 0770957800156, 21875137000160; LANTERNAGEM PRIMU, PINTURA, REPARACAO E RECUPERACAO DE AUTOMOVEIS LTDA, 0770092900181, 21351124000191; LANTERNAGEM.PINTURA, MECANICA S/O JOSE LTDA ME, 074128600166, 03957695000192; LAP MATERIAIS PARA LIMPEZA LTDA-ME, 0733689500131, 24945321000127; LAPA 61 COMERCIO DE ALIMENTOS E BEBIDAS LTDA, 0788082900173, 31655232000101; LAPAC - LABORATORIO DE PATOLOGIA E CLINICAS LTDA, 0732493202105, 00454686002134; LAPIDAR CONSTRUÇÃO E REFORMAS LTDA, 0772490800183, 22604397000163; LAPS PRESTADORA DE SERVICOS LTDA, 0749089000193, 08982897000108; LAR & ART COMERCIO DE MOVEIS PLANEJADOS LTDA ME, 0757931300108, 97519815000113; LAR- EMPREENDIMENTOS IMOBILIARIOS LTDA, 0779101800141, 26646865000113; LARA LETICIA BRITO DE ANDRADE, 0804618900105, 41449409000177; LARA STUDIO HAIR LTDA, 0774430800108, 23688030000138; LARA VICTORIA COLARES NEHME 068519\*\*\*\*, 0787993500161, 31618595000177; LARISSA BACELAR PONTES LOPES 043195\*\*\*\*, 0785854100184, 30384633000101; LARISSA DE BRITO DA SILVA 057472\*\*\*\*, 0788555300100, 31919677000151; LARISSA L AZEVEDO GRINGO TATTOO LTDA, 0783806200100, 29314696000102; LARISSA MAYARA ARAUJO DE SOUSA LTDA, 0770157100150, 21361099000127; LARISSA MELO BARRAL PIRES, 0786217700154, 30622514000140; LARISSA MENON RODRIGUES 368064\*\*\*\*, 0778498200125, 26234981000125; LARISSA NOLASCO & LIGIA NOLASCO SOCIEDADE DE ADVOGADOS, 0782896400203, 22928136000107; LARISSA TRANSPORTADORA 186DF LTDA, 0777736600100, 25288693000190; LARISSA VIEIRA DE SOUSA 046935\*\*\*\*, 0779229200183, 26681929000117; LARISSA VITORIA DEUSDARA 809306\*\*\*\*, 0779983700191, 27124030000166; LARISSA ZORZIN PIRES, 0804038500195, 41132696000197; LAROC BAR E HOOK LTDA, 0810448700156, 44684669000115; LARRO CONSTRUTORA ME, 0774703000177, 23856987000146; LARRY MARQUES CORRETAGEM LTDA, 0768208900148, 20308495000128; LAS COMERCIO VAREJISTA DE OPITCA LTDA, 0769058500172, 20764237000156; LASA PARTICIPACOES E INVESTIMENTOS LTDA, 0790249400162, 32884839000126; LASCE CORRETORA DE SEGUROS LTDA, 0762089400148, 16792050000199; LASER ON ESTETICA LTDA, 0775234200118, 24024827000101; LASH ME BEAUTY ACADEMY LTDA, 0810089200169, 44499156000134; LATED CONSTRUÇÕES, INSTALAÇÕES E REFORMAS LTDA,

0751834700114, 03320354000101; LATICINIOS CALOGI INDÚSTRIA E COMÉRCIO LTDA ME, 0780921200202, 09217194000318; LATIDOS E GRUNHIDOS PET SHOP LTDA, 0802014800168, 40006393000165; LATITUDE 15 PUBLICIDADE LTDA, 0757632300165, 13809564000111; LAUANNA MARIA DE SOUZA SILVA, 0793256000101, 34499944000177; LAUDIMIRO TELES GONCALVES ME, 0761259300116, 36756112000114; LAUNE SARDA COMERCIO DE ROUPAS E ACESSORIOS LTDA ME, 0758808500100, 14395409000169; LAURA COELHO DA SILVA, 0804677400105, 41480699000111; LAURA CONSTRUCOES E EMPREENDIMENTOS IMOBILIARIO LTDA, 0807194200149, 42849734000190; LAURA EDUARDA ALVES ARAUJO LTDA, 0822932400134, 51214193000114; LAURA HELENA SEEHABER ASSAD MISQUITA, 0766121200156, 19070318000177; LAURA VICUNA CORREA LIMA ME, 0744765800175, 05822720000156; LAUREN ACESSORIOS FEMININOS LTDA, 0794239100134, 35060162000108; LAUREN CONFECcoes LTDA, 0754648200160, 01586753000193; LAUREN STORE ACESSORIOS FEMININOS LTDA, 0793476700102, 34631206000131; LAURIANE RODRIGUES DA SILVA, 0771912500135, 22275128000109; LAURINDO E SILVA COMERCIO DE GAS GLP LTDA, 0752944600147, 11248466000127; LAURO YOSHINORI UMENO LTDA, 0783697300185, 06926960000163; LAV AQUI LAVANDERIAS LTDA ME, 0761514300120, 16369955000150; LAV FLEX LAVANDERIA LTDA, 0749470500120, 09158479000163; LAVA A JATO KELLYLU LTDA, 0777317900121, 09588895000100; LAVA A JATO PANORAMICO LTDA ME, 0760359000167, 15276198000108; LAVA JATO BOB ESPONJA LTDA, 0770153700101, 21387819000123; LAVA JATO CATALAO SERVICOS DE LAVAGEM LTDA, 0771014500187, 21894955000100; LAVA JATO DA JAPA LTDA ME, 0763283800162, 17490028000157; LAVA JATO DO MARIO LTDA, 0754766400181, 18905098000191; LAVA JATO DO MINEIRO LTDA, 0769623700109, 21076804000144; LAVA JATO DOS AMIGOS LTDA ME, 0752983200120, 11277610000153; LAVA JATO E TROCA DE OLEO DO PIAUI LTDA, 0815391400117, 47289742000142; LAVA JATO EVOLUTION LTDA, 0771261000105, 22008836000175; LAVA JATO FERRARI LTDA, 0763622800100, 06999589000160; LAVA JATO IVAN ALMEIDA LIMPEZA E PROTECAO AUTOMOTIVA LTDA, 0781244700134, 27830726000108; LAVA JATO JE LTDA ME, 0756702500178, 13281796000140; LAVA JATO LOS HERMANOS LTDA ME, 0754453600135, 12303546000109; LAVA JATO LOTOCAR LTDA, 0739703500104, 03187553000193; LAVA JATO MANIA LTDA ME, 0768222400173, 20315927000128; LAVA JATO PRIMO LTDA ME, 0767820600135, 20032705000106; LAVA JATO RENOVA CAR LTDA ME, 0757209200101, 13569599000120; LAVA RAPIDO PC LTDA, 0776171800146, 24438588000128; LAVA RAPIDO TREVÓ LTDA, 0767390100183, 19834347000168; LAVA JATO METROPOLITANA LTDA, 0755393500111, 12759853000190; L'AVANCE COSMETICOS E SALAO DE BELEZA LTDA, 0766623500148, 19407194000172; LAVANDERIA AMERICA LTDA ME, 0754150700176, 12071762000168; LAVANDERIA BRATISLAVE LTDA, 0767319700122, 19795425000162; LAVANDERIA CINDERELA LTDA ME, 0759598100150, 14897332000125; LAVANDERIA LAV MASTER LTDA, 078451300125, 29662296000198; LAVANDERIA LAV MAX MAIS LTDA, 0766556000193, 19348340000136; LAVANDERIA MEDIANEIRA LTDA, 0735375600121, 37077997000198; LAVANDERIA MORELE LTDA, 0747849800162, 08236638000138; LAVANDERIA SILVA RIBEIRO ME, 0758601100111, 14271343000103; LAVANDERIA TIA DENISE LTDA ME, 0763898000150, 17879426000160; LAVE & LEVE LIPO LAVANDERIA LTDA EPP, 0743460300847, 05091127000853; LAVET - LABORATORIO DE ANALISES VETERINARIAS LTDA, 0771499800170, 22128819000171; LAVI COMERCIO DE MOVEIS E EQUIPAMENTOS LTDA, 0765525600140, 18770075000117; LAVIDETOX FOR LIFE GASTRONOMIA FUNCIONAL LTDA, 0778469600188, 26251743000128; LAVINNYA INDUSTRIA E COMERCIO LTDA, 0784918900161, 29903916000133; LAVO TECNOLOGIA E LICENCIADORA LTDA, 0780185300165, 17271777000147; LAVOISIER CONSULTORIA LTDA, 0808315800107, 43472169000157; LAWALL IMOVEIS BSB LTDA, 0816597900130, 47974913000172; LAY MARCENARIA ESPECIALIZADA EM MOVEIS PLANEJADOS LTDA, 0786770500180, 30953493000145; LAYANE MARIA DA CONCEICAO 045429\*\*\*\*, 0780083300140, 27162786000108; LAYANE ROSA DOS SANTOS SILVA 006055\*\*\*\*, 0777962900144, 25488689000176; LAYOUT ARCHITECTURE PROJETOS E CONSTRUCOES LTDA, 0783107900146, 28889722000168; LAYSE DE CAMPOS MOREIRA GOMES LTDA, 0769945000172, 21264206000107; LAYSSE MENDES DE SOUZA - EPP, 0782838800113, 28760345000162; LAZARIN INDUSTRIA COMERCIO E MANUTENCAO LTDA, 0757825800194, 13891179000166; LAZARO LOIOLA PEREIRA 787687\*\*\*\*, 0761360000106, 16097801000157; LAZARO P. DE CARVALHO, 0792651800109, 34185574000101; LAZAROTTO ALTA JOALHERIA LTDA, 0792991300153, 26440479000170; LAZOLI EXCELENCIA EM VIAGENS E TURISMO LTDA ME, 0767972700191, 02520613000185; LAZZARINI E TEIXEIRA EMPREENDIMENTO IMOBILIARIO SPE LTDA, 0749341200171, 09092995000132; LB 14 - INVESTIMENTOS IMOBILIARIOS LTDA, 0754844200135, 12628636000161; LB 16 INVESTIMENTO IMOBILIARIOS LTDA, 0762232900170, 16872126000196; LB ALVES COMERCIO DE ALIMENTOS, 0775838600189, 24294135000175; LB COMERCIO DE CALCADOS LTDA, 0756394300173, 13110087000100; LB VALOR CONSTRUCOES S/A, 0754811800117, 12605800000115; LB&W GESTAO E NEGOCIOS IMOBILIARIOS LTDA, 0754519800102, 12357758000160; LB3 INVESTIMENTOS IMOBILIARIOS LTDA, 0816116700189, 477010299000131; LBD CONSTRUCOES LTDA ME, 0768991300118, 20743945000100; LBL VALOR

INCORPORACOES LTDA, 0743905500120, 05335745000125; LBR COMERCIO DE ALIMENTOS LTDA, 0782301100178, 28413908000146; LBS BARROS COLCHOES E COMPLEMENTOS LTDA, 0804617800280, 41448959000252; LBS COMERCIO DE IMPORTACAO E EXPORTACAO DE PRODUTOS E EQUIPAMENTO DE INFORMATICA, 0769398100189, 20985372000121; LBS INFORMATICA LTDA, 0737297100126, 37110376000169; LBS PAPELARIA E LIVRARIA LTDA, 0782689200160, 28656315000100; LBS SILVA COLCHOES E COMPLEMENTOS LTDA, 0804617100202, 41448931000215; LBS TERCEIRIZACAO DE MÃO DE OBRA LTDA, 0788152100235, 05276664000363; LC ADMINISTRACAO IMOBILIARIA LTDA, 0796111500124, 36106897000180; LC CABELEIREIROS LTDA ME, 0760973600150, 15660308000130; LC COMERCIO DE PAES LTDA, 0786312500140, 30680486000117; LC CONFECÇÕES TEXTÉIS LTDA, 0806583700128, 09588536000144; LC DETAILS MOTORS LAVAGEM DE VEICULOS AUTOMOTORES LTDA, 0784601800171, 29722544000149; LC DISTRIBUIDORA DE PRODUTOS DE LIMPEZA LTDA, 0774439700157, 11785955000118; LC DISTRIBUIDORA PRODUTOS ALIMENTICIOS LTDA, 0808002300172, 39843196000111; LC ELETRONICOS & ACESSORIOS LTDA, 0758741900129, 14346737000175; LC ELETRONICOS & ACESSORIOS LTDA, 0758741900200, 14346737000256; LC EMPREENDIMENTOS LTDA, 0778913200140, 26462905000177; LC GELADOS DELICIAS DIVERSOS LTDA, 0778630900184, 26328282000144; LC LOCACAO E VENDA DE VEICULOS LTDA, 0809689300160, 44255853000140; LC MADEIREIRA LTDA, 0767148700131, 19695158000151; LC PANAMERICANA COMERCIO DE UTILIDADES LTDA ME, 0776143600111, 24467965000157; LC REPRESENTACOES E TRANSPORTES DE ALIMENTOS LTDA, 0753653000141, 11726204000120; LC SERVICOS CONTABEIS LTDA, 0786075200157, 30569754000128; LC SHOWCOLATES LTDA-ME, 0776133800193, 24455097000195; LC SUPERMERCADO E ACOUGUE LTDA, 0781240500149, 27809187000125; LC2 DIGITACAO DE DOCUMENTOS LTDA ME, 0761254900115, 15792090000178; LCC LOCACAO DE IMOVEIS PROPRIOS LTDA, 0795291600183, 35644781000131; LCC HOLDING DE PARTICIPACOES E EMPREENDIMENTOS IMOBILIARIOS LTDA, 0802674000100, 40348704000174; LCD CONSTRUTORA LTDA, 0760493800105, 15349958000160; LCF ADMINISTRACAO E PARTICIPACAO LTDA, 0786732000159, 30912142000196; LCF COMERCIO DE PRODUTOS ALIMENTICIOS LTDA, 0762331900151, 16945638000135; LCL RESTAURANTE LTDA, 0770957300188, 21875032000100; LCM-CONSULTORIA FINANCEIRA ESPECIALIZADA EM MUNICIPIOS LTDA, 0750132700116, 09458424000179; LCON - FOMENTO MERCANTIL LTDA, 0758515800194, 14239314000156; LCR - COMERCIO DE MAQUINAS COPIADORAS E SERVICOS LTDA-ME, 0748052400327, 08353819000306; LCR COMERCIO E SERVICOS LTDA, 0748052400165, 08353819000447; LCR COMÉRCIO E SERVIÇOS LTDA ME, 0748052400408, 08353819000497; LCR COMERCIO VAREJISTA DE ARTIGOS DO VESTUARIO E PRESTACAO DE SERVICOS DE TECNO, 0762227000174, 01919017000100; LCR DEPOSITO DE BEBIDAS LTDA, 0793597700154, 3469274000170; LCS CORRETORA DE SEGUROS LTDA, 0806713200154, 42579496000140; LCX SOLUCOES DIGITAIS LTDA, 0810037900178, 44469689000173; LD COMERCIO DE MODAS E CONFECÇÕES LTDA ME, 0784156900101, 11156386000141; LD CONSTRUTORA E TRANSPORTADORA LTDA, 0764251400167, 18079262000159; LD PNEUS & RODAS LTDA, 0779380800143, 03285530000111; LD SERVICOS E COMUNICACAO VISUAL LTDA, 0753672200185, 11732618000162; LDF 027 SERVICOS DE LIMPEZA LTDA, 0752828300167, 11186177000140; LDF 028 SERVICOS DE LIMPEZA LTDA, 0756661900134, 13260391000125; LDG COMERCIO DE ALIMENTOS LTDA, 0798464600117, 37414029000120; LDR PRESTADORA DE SERVICOS LTDA, 0772308900148, 22525275000181; LE BEAUTE ROUPAS, ACESSORIOS E COSMETICOS LTDA, 0812156400191, 45612421000110; LE BLANC COMERCIO DO VESTUARIO LTDA, 0747567000126, 07913871000145; LE BLE COMERCIO DE ALIMENTOS LTDA, 0792211900105, 33942542000132; LE FRANCS CONFECÇÕES LTDA ME, 0762336000191, 00629170000130; LE MANS ESTACIONAMENTO LTDA, 0731888600326, 01028331000364; LE QUARTIER ADMINISTRAÇÃO E VENDA DE IMÓVEIS LTDA, 075656000170, 13206323000188; LE VIN BISTRO DF RESTAURANTE LTDA, 0758994600131, 14504676000127; LEAD CONSULTORIA E ASSESSORIA DE COMUNICACAO LTDA ME, 0759537600161, 14846366000190; LEAF ENERGY GESTAO LTDA, 0814246500175, 46695917000159; LEAFS MANAGEMENT LTDA, 0783613200150, 29178200000110; LEAL & CARVALHO BUFE LTDA, 0760214900159, 10262185000166; LEAL & GURGEL SOCIEDADE DE ADVOGADOS, 0814756300135, 46945973000102; LEAL COMERCIO DE ALIMENTOS LTDA, 0795046500112, 35476896000164; LEAL DISTRIBUIDORA DE BEBIDAS E DE ALIMENTOS LTDA, 0778489400134, 22657938000111; LEAL E TONIOLO ADVOCACIA, 0809998200187, 44447815000199; LEAL FORTE CONSTRUCOES E REPRESENTACOES LTDA, 0761617300190, 16548855000191; LEAL MOTOBAY, 0783177000101, 28860362000171; LEAL RESOLVE LTDA, 0778110400101, 26058282000171; LEALMAR - MATERIAIS DE CONSTRUCAO LTDA EPP, 0743782000159, 05272248000125; LEANDRA RANGEL COMERCIO DE BIJUTERIAS LTDA, 0757579800170, 13782986000140; LEANDRA REPRESENTAÇÕES LTDA ME, 0768172600131, 10651970000100; LEANDRO & LEONARDO MAIS AGRO LTDA, 0813062000112, 33142609000154; LEANDRO ALVES AGUIAR ME, 0765528000151, 18774325000197; LEANDRO ALVES BRASIL, 0767083500117, 19675775000195; LEANDRO ALVES PEREIRA DE SOUZA 049068\*\*\*\*, 0796673800139, 36464191000190; LEANDRO BARBOSA E

SILVA, 0777190100101, 24958075000148; LEANDRO CHAVES VIDAL, 0793336500127, 12194562000283; LEANDRO DE FREITAS SOUZA, 0796940000139, 36580929000184; LEANDRO DE SOUSA NASCIMENTO LTDA, 0770240700150, 21414724000151; LEANDRO DEIVISON VICTOR DIAS 004064\*\*\*\*, 0780783900166, 19823120000117; LEANDRO FERNANDES SOARES - CRISTAL SUCATAS, 0795768100152, 35886983000190; LEANDRO FERREIRA 120DF EI, 0768016900178, 27613168000129; LEANDRO FERREIRA DA SILVA TRANSPORTES DE CARGAS LTDA ME, 0758509900190, 14239630000128; LEANDRO GOMES DA SILVA EUSTAQUIO LTDA, 0782199900140, 28367804000142; LEANDRO GONCALVES RAMALHO ME, 0770810600159, 21752327000190; LEANDRO HENRIQUE LIBERATO 361987\*\*\*\*, 0801718400100, 39839670000131; LEANDRO NARDY DE ALMEIDA - SOCIEDADE INDIVIDUAL DE ADVOCACIA, 0780512200125, 27187365000123; LEANDRO PEREIRA DE ANDRADE SERVICOS DE PINTURA, 0797175000171, 36719485000115; LEANDRO RABELO DE NOVAIS LTDA, 0783281500174, 28983689000130; LEANDRO S. NUNES RESTAURANTE LTDA, 0788385600125, 31825974000138; LEANDRO SAMPAIO DA SILVA LANCHONETE, 0803896400161, 41056784000157; LEANDRO SILVA FERREIRA CONSULTORIA E SERVIÇOS EM TECNOLOGIA DA INFORMAÇÃO Empre, 0783297700194, 28996481000156; LEANDRO SOUZA COMERCIO DE MOVEIS PARA AMBIENTES LTDA, 0765126400171, 11464952000182; LEANDRO TARGINO PEDROSA 915646\*\*\*\*, 0768082100172, 20158060000144; LEANDRO VIANA E SILVA ME, 0752823000173, 11153318000129; LEANDSON DOS SANTOS ANDRADE 039031\*\*\*\*, 0770325900146, 21455706000118; LEANING CENTER J&T LTDA, 0778639100156, 26336393000100; LEAO ALIMENTOS LTDA, 0773430500114, 15780192000173; LEAO DO NORTE SUPERMERCADOS LTDA, 0779358400189, 26757866000135; LEAO III SUPERMERCADO LTDA, 0777201700185, 02770380000179; LEAO LEAO CONSULTORIA EMPRESARIAL LTDA, 0813454900174, 46283135000102; LEARNING FACTORY S/A, 0745072500306, 05345691003102; LEARNING FACTORY S/A, 0745072500489, 05345691003366; LEARNING FACTORY S/A, 0745072500560, 05345691003285; LEARNING FACTORY S/A, 0745072500640, 05345691004338; LEARNING FACTORY S/A, 0745072500721, 05345691003528; LEARNING LANGUAGES INSTITUTE LTDA - ME, 0747968900179, 08311506000123; LEATHER REVESTIMENTOS E SERVICOS EM BANCOS AUTOMOTIVOS LTDA, 0797728700171, 37025263000165; LEBLON CALCADOS E COMERCIO LTDA, 0742519600177, 04607879000195; LEC COMERCIO DE CELULAR LTDA, 0752858900103, 11205346000142; LEC REFEICOES LTDA, 0744519000265, 05667987000205; LED REPRESENTACAO COMERCIAL LTDA, 0779692200125, 26982268000160; LEED TECNOLOGIA DA INFORMAÇÃO E SOLUCOES INDUSTRIAIS LTDA ME, 0758414600106, 14167288000106; LEF REPRESENTACOES COMERCIAIS E CONSULTORIA EMPRESARIAL LTDA, 0757348000128, 13665367000176; LEG ASSESSORIA PRODUCAO E EVENTOS LTDA, 0791566000189, 09048744000150; LEGACY HOLDING LTDA, 0802556100155, 40281753000137; LEGADO DE CHEF SOCIEDADE EMPRESÁRIA LIMITADA, 0782064100145, 28318676000147; LEGAL LAB SOLUCOES DE TECNOLOGIA DA INFORMACAO LTDA, 0794463000172, 35274495000121; LEGAL TAXI AEREO LTDA EPP, 0763217800192, 17444560000138; LEGIAO CROSSFIT LTDA ME, 0766903300149, 19567761000158; LEGIAO EMPREENDIMENTOS ESPORTIVOS LTDA, 0787410700100, 04750780000148; LEI DO DESEMPREGO ZERO TRAINING LTDA, 0815223100160, 47194504000153; LEIA LIMA LEITE ME, 0759974000153, 15122036000115; LEIDE RAJANE BARROS ISAIAS 035181\*\*\*\*, 0765198300165, 18563371000147; LEIDIANE ALVES DOS SANTOS 987267\*\*\*\*, 0785005300138, 29912587000197; LEIDIANE V.B.DE SOUSA ALIMENTACAO LTDA, 0782422000166, 28473402000122; LEIDIANY SORAIA GONCALVES FRANCA, 0761697200120, 16589588000109; LEIDINALVA SILVA DA CRUZ OLIVEIRA 004239\*\*\*\*, 0776918900110, 24840583000127; LEILA ADRIANA MARIA DE SOUZA REIS ME, 0742744200199, 04679109000158; LEILA DECORACOES LTDA, 0765477100111, 18742529000146; LEILA RITA GODINHO SOARES ME, 0776397500186, 24605311000142; LEILIANE CRISTINA LOPES SERVICOS DE ELABORACAO DE CONTEUDO ELETRONICOS LTDA, 0772732100153, 22757279000195; LEIN'S SNOOKER E BAR LTDA, 0761099900137, 15696250000185; LEKA SALADAS E GRELHADOS EXPRESS LTDA, 08099023000134, 02130159000156; LEKINHO SORVETERIA LTDA ME, 0781832900113, 04550371000106; LEL COMERCIO VAREJISTA DE ALIMENTOS LTDA, 0766223400189, 19153975000188; LELIO RIBAS NETO ESCOLA PARA CONCURSOS ME, 0762275600194, 16885144000102; LEMA INFORMATICA LTDA, 0705633200124, 09813984000102; LEMA PRESTACAO DE SERVICOS LTDA-EPP, 0732070500102, 37095429000110; LEMA SEGURANCA LTDA, 0737668900109, 02092555000136; LEME ASSESSORIA GERENCIAL LTDA, 0778929300107, 09457389000173; LEME BEACH WEAR CONFECÇÕES LTDA, 0803087500103, 40589597000176; LEME CONSULTORIA EM GESTÃO DE RH LTDA, 078175600112, 07955535000165; LEME PREDROSA COMERCIO DE ROUPAS LTDA ME, 0770156400176, 21361249000100; LEMES ALMEIDA COMERCIO DE PRODUTOS ALIMENTICIOS LTDA, 0803013000107, 40546018000108; LEMES E CAMPOS COMÉRCIO E CONFECÇÕES LTDA ME, 0766550300187, 19337455000125; LEMIER CONTRUTORA E INCORPORADORA LTDA, 0810923200116, 44925031000129; LEMOS SERVICOS ADMINISTRATIVOS LTDA, 0783863200190, 29177957000190; LEN COMERCIO DE ALIMENTOS LTDA, 0755929600152, 12841770000146; LENA LANCANTARA BUFFET.PIZZARIA E

RESTAURANTE LTDA, 0780873200171, 27637282000199; LENA NOIVAS LTDA, 0756881200182, 1338165000176; LENIARA ROCHA MESQUITA E LANCHONETE ME, 0768984700130, 20736132000193; LENILDO ALVES DE LIMA ME, 0759583800178, 14870884000140; LENILDO LOURENCO DOS SANTOS, 0730994400116, 26429688000113; LENITA TORRES GONCALVES EPP, 0738051900108, 02297434000120; LENKA BEBIDAS E ALIMENTOS LTDA, 0785302400137, 3013232000190; LENNON'S CONFECÇÕES E COMERCIO LTDA, 0731467300172, 00711929000129; LEO CLEITON RODRIGUES COSTA CONSTRUÇÕES, 0753595000156, 11672312000168; LEO GONCALVES ARQUITETURA E URBANISMO LTDA, 0817339000185, 48361432000154; LEO PAQUERA PRODUCOES LTDA, 0771282400145, 22046594000104; LEOCADIO REPAROS E REFORMAS LTDA, 0765619000197, 18817077000114; LEOFARMA COMERCIO DE PRODUTOS FARMACEUTICOS LTDA, 0779518900168, 26860183000109; LEOMAR DA SILVA COU TO LTDA, 0741123600105, 03873671000155; LEONAM NASCIMENTO CORDEIRO, 0756638100291, 13257661000220; LEONAM NASCIMENTO CORDEIRO-EPP, 0756638100100, 13257661000149; LEONARDI SOCIEDADE DE ADVOGADOS, 0808454700179, 09637176000123; LEONARDO ACACIO SERVICOS MEDICOS LTDA, 0769653500108, 21103111000101; LEONARDO BALDEZ REPRESENTACOES LTDA, 0762057000128, 16763073000175; LEONARDO BARCELO DE ALMEIDA 984846\*\*\*\*, 0770983800184, 21873311000135; LEONARDO BRAYCON DA SILVA LIMA 027264\*\*\*\*, 0769904100130, 21223343000195; LEONARDO CARDOSO DA SILVA 009385\*\*\*\*, 0797220500166, 36744891000138; LEONARDO CARDOSO DA SILVA 009385\*\*\*\*, 0797220700173, 36744780000121; LEONARDO DA SILVA FRANÇA - ME, 0755499900130, 12037296000102; LEONARDO DE SOUSA TEIXEIRA EI, 0775230500109, 24014362000108; LEONARDO DI PRAGA NUNES DE OLIVEIRA, 0812896100167, 08698674000113; LEONARDO DO AMARAL QUEIROZ, 0777420400101, 25118786000177; LEONARDO ENDRIGO WERLANG 020893\*\*\*\*, 0763211000186, 17411482000175; LEONARDO FELIPE RABELO DE SENA LTDA, 07885229000192, 31906949000189; LEONARDO FIALHO CORRETORA DE SEGUROS E CONSULTORIA LTDA, 0759587000117, 02769524000177; LEONARDO FIORINI PEREZ RIVERA ME, 0772913400140, 22860678000187; LEONARDO GOMES DE ALMEIDA 006224\*\*\*\*, 0785588900129, 30264450000152; LEONARDO GOMES GOMIDES LTDA, 0769573600106, 21055057000168; LEONARDO H. DE M. GONÇALVES ME, 0764248300190, 18078688000198; LEONARDO INTERMEDIACAO DE NEGOCIOS LTDA, 0791073000149, 33324824000176; LEONARDO MENDES 351731\*\*\*\*, 07660539000100, 19023869000180; LEONARDO MILANI TRADUÇÃO E INTERPRETAÇÃO, 0755940600112, 12859607000100; LEONARDO PEREIRA DE OLIVEIRA 708051\*\*\*\*, 0777944200187, 25530821000160; LEONARDO RIBEIRO SEVERO VIANA 029605\*\*\*\*, 0761305300187, 15777989000111; LEONARDO ROCHA MACHADO 003887\*\*\*\*, 0802205000190, 40101006000170; LEONARDO SILVA DO NASCIMENTO ME, 07563279000180, 13054117000108; LEONARDO TAVARES DA SILVA ME, 0767226000112, 19713534000193; LEONARDO VIEIRA BRANT, 0805502800129, 41928347000186; LEONARDO VIEIRA NEIVA, 0768058100133, 20165662000129; LEONEL ADMINISTRACAO DE IMOVEIS LTDA, 0777384300114, 25090809000182; LEONEL COMERCIO DE ELETRODOMESTICOS E REFRIGERACAO LTDA, 0769654400107, 21102746000186; LEONEL COMERCIO DE MOVEIS E ELETRODOMESTICOS LTDA, 0752308500161, 10925578000102; LEONINIS S E S JUNIOR, 0786793900109, 30913277000176; LEOZINHO CENTRO AUTOMOTIVO LTDA, 0767312100189, 19775243000120; LESSA COMERCIO DE ESTOFADOS LTDA, 0779959300138, 27134937000106; LESTE COMERCIO DE CARNES E ALIMENTOS, 0791302800164, 33439211000184; LETICIA COMERCIO DE KREP'S LTDA, 0780386200109, 27374393000150; LETICIA DECORACOES LTDA, 0734903600128, 72621451000157; LETICIA DIAS FERREIRA, 0809635100198, 44222794000103; LETICIA DOS SANTOS MECENAS MINIMERCADO, 0811082700130, 05306258000134; LETICIA FERREIRA SOARES, 0772280300117, 22513002000117; LETICIA HAMMERSCHMIDT GOULART ARQUITETURA E INTERIORES LTDA, 0772722600196, 22751976000139; LETICIA HAMMERSCHMIDT GOULART ME, 0772822400105, 22802139000191; LETICIA NUNES FIGUEIREDO MORAIS MORAES 015583\*\*\*\*, 0764136400192, 17983114000100; LETICIA PANIFICADORA LTDA, 0765906300168, 18992884000173; LETICIA RIBEIRO CAMPOS 059097\*\*\*\*, 0794992400190, 35438131000130; LETICIA VITORIA COMERCIO DE ALIMENTOS LTDA, 0787990700135, 31598497000115; LETS ESTETICA LTDA, 0757028000178, 13427321000119; LET'S GO BUTTECO COMERCIAL DE ALIMENTOS LTDA, 0779767700146, 27021561000123; LET'S SERVICOS LTDA, 0758841600194, 14427695000105; LETSCLUB COMUNICACAO E EVENTOS LTDA, 0770554000178, 21604179000166; LETTA SERVICOS, ENGENHARIA E PROJETOS LTDA, 0762635000126, 17077600000150; LEUDIZENE DE JESUS SANTOS ME, 0757820400147, 13893213000131; LEUZINEIDE GOMES DOS SANTOS SERVICOS DE BELEZA ME, 0754179200180, 12090654000132; LEV LOG LOGISTICA LTDA, 0787168000199, 21270941000115; LEVE PARTICIPACOES SOCIETARIAS LTDA, 0797018100110, 36624289000167; LEVI DISTRIBUIDORA DE ALIMENTOS LTDA, 0792542000144, 34126891000149; LEVI SANTOS.BAR & COZINHA LTDA, 0766000200104, 11872830000125; LEVVO COMERCIO DE VEICULOS LTDA, 0771432300167, 22113327000102; LEX CONSULTORIA EDUCACIONAL E PROJETOS LTDA, 0738583800191, 02558185000180; LEXTOUR - AGENCIA DE VIAGENS LTDA - ME, 0748205900142, 08450923000157; LEYDE DAYANE VIEIRA

DE SOUZA 026013\*\*\*\*, 0766119700155, 19080626000183; LF - COMERCIAL DE ALIMENTOS LTDA, 0768147800165, 20217177000151; LF COMERCIAL DE BEBIDAS LTDA, 0781276000154, 27804789000190; LF COMERCIAL DE CARNES E COVENIENCIA LTDA, 0811602100182, 45292339000147; LF COMERCIO DE AUTOMOVEIS LTDA, 0749009000108, 08960860000189; LF COMERCIO DE CELULARES LTDA ME, 0743471600111, 03619654000196; LF CONSTRUTORA PASSOS LTDA, 0798913400110, 32813259000148; LF DA SILVA BAR E RESTAURANTE ME, 0752910300191, 11230528000173; LF EDITORA, LIVRARIA E DISTRIBUIDORA LTDA, 0780626700224, 22738888000369; LF FERREIRA COMERCIO DE CONFECÇÕES LTDA, 0811119600176, 09352680000187; LF HOLDING E ADMINISTRACAO LTDA, 0811150100139, 44404363000168; LF LAVANDERIA LTDA, 0772919800132, 22869735000199; LF MADEIRAS LTDA, 0816255000127, 47783646000156; LF MEDICAMENTOS LTDA ME, 0756668200170, 13267702000188; LFA DISTRIBUIDORA DE DOCES E PRESENTES LTDA, 0798340400124, 18119728000100; LFA LOG - DISTRIBUICAO E LOGISTICAS LTDA, 0764641200120, 18311697000187; LFB CAFE LTDA - ME, 0777248900156, 25032984000113; LFB CAFE LTDA ME, 0777248900237, 25032984000202; LFB TRANSPORTES DE CARGAS LTDA, 0778269900196, 26114153000153; LFL COMERCIO DE ALIMENTOS LTDA, 0778533300160, 26261493000107; LFP COMERCIO DE BICICLETAS LTDA, 0796211700168, 36160030000102; LFFZ SERVICOS MECANICOS DE VEICULOS LTDA, 0777610400110, 25203890000160; LG ALIMENTACAO LTDA, 0804074100134, 41153310000123; LG ARMARIOS E COZINHAS LTDA, 0773372000150, 23112389000162; LG COMERCIO DE MADEIRAS LTDA, 0744562700125, 05690836000189; LG CONFECÇÕES LTDA, 0798426800171, 37392668000131; LG CONSULTORIA LTDA ME, 0778279500107, 26114258000102; LG ELETRICA E HIDRAULICA LTDA, 0769063100147, 10380310000132; LG ENGENHARIA E CONSTRUÇÕES LTDA FALIDO, 0750253300143, 09508808000159; LG INDUSTRIA DE LAJES PRE-MOLDADAS LTDA, 0762708100133, 17143930000105; LG LANCHONETE LTDA, 0776839900109, 24807049000119; LG POLIPEDRAS LTDA, 0753213200100, 04060342000158; LG REPRESENTAÇÕES COMERCIAIS LTDA ME, 0758504900168, 08967751000193; LG SERVICIO DE INFORMACOES CADASTRAIS, CORRETORA E SOLUCOES FINANCEIRAS LTDA, 0798741100113, 37567445000168; LG SERVICOS ADMINISTRATIVOS LTDA, 0774941200190, 23860358000190; LGD COMERCIO DE ALIMENTOS LTDA, 0774506800197, 23742170000147; LGF CONSULTORIA E ENGENHARIA LTDA, 0816427600194, 47878058000104; LGN SERVICOS DE ALVENARIA E CONSTRUÇÕES LTDA, 0773085000140, 22940512000170; LGP CONSULTORIA E TREINAMENTO LTDA, 0770626500155, 21618184000128; LGPDATASYSTEM SPE LTDA, 0816798600176, 48078799000165; LGS ENGENHARIA E AUTOMACAO PREDIAL LTDA ME, 0764622200101, 18285972000135; LGTEC INFORMATICA LTDA ME, 0758065300161, 07671114000102; LGUERRA EQUIPAMENTOS AUDIOVISUAIS LTDA- ME, 0749016300162, 08963998000131; LH LANCHONETE E COMERCIO DE ALIMENTOS ME LTDA, 0762811800169, 17208845000170; LHC CONSTRUTORA E INCORPORADORA LTDA, 0744301900112, 02324826000131; LHF COMERCIO DE ARTIGOS DO VESTUARIO LTDA, 0776839100170, 24807048000174; LHM NEGOCIOS IMOBILIARIOS LTDA, 0769729300198, 01249995000191; LHR SERVICOS MEDICOS LTDA ME, 0754463900131, 12313849000102; LHT INTERMEDIACAO DE NEGOCIOS DIGITAL LTDA, 0784404100177, 29654819000154; LI & LU CONFECÇÕES LTDA, 0794436400114, 35222313000179; LI & RA COMERCIO VAREJISTA DE ARTIGOS DE VESTUARIO LTDA, 0749314700177, 09084907000150; LI SERVICOS DE CONSULTORIA E ASSESSORIA LTDA, 0807934700115, 43261655000126; LIA SOCHA COMERCIO DE ROUPAS E ACESSORIOS LTDA EPP, 0749855300180, 09336502000162; LIAD OPHIR, 0784597500180, 29763853000167; LIATEC LUBRIFICAÇÃO, LAVA A JATO E CONVENIÊNCIA LTDA ME, 0756285900051, 13031114000493; LIBELULA ACESSORIOS DE VESTUARIO LTDA ME, 0762108400136, 16801033000170; LIBERATTA RELACOES INSTITUCIONAIS LTDA, 0802298600185, 40149558000158; LIBERDADE DE EXPRESSAO - COMUNICACAO INTEGRADA LTDA, 0744495200170, 05620095000160; LIBERTAS CONSTRUÇÕES LTDA, 0793453100176, 32011756000122; LIBERTAS PARTICIPACOES SOCIEDADE SIMPLES LTDA, 0802547300171, 40276510000100; LIBERTIES VIII ADMINISTRACAO DE IMOVEIS LTDA, 0793861500142, 34839082000184; LIBERTY - AGENTE AUTONOMO DE INVESTIMENTOS LTDA, 0808625900177, 36897971000123; LIBERTY ADMINISTRAÇÃO E SEGURANÇA LTDA ME, 0779672700122, 00839282000115; LIBERTY COMERCIO DE CONFECÇÕES LTDA, 0778479000191, 26263646000155; LIBERTY CONSTRUÇÕES INCORPORACOES & ARQUITETURA LTDA, 0784598400171, 29764074000186; LIBERTY MED SOLUCOES EM SAUDE OCUPACIONAL LTDA, 0792812800156, 34275720000181; LIBERTY PARKING ESTACIONAMENTOS DE UNIVERSIDADES LTDA, 077571700165, 24258106000158; LIBERTY TINTAS LTDA, 0808960300143, 43836338000190; LIBERTY TOUR LTDA, 0793450600100, 34616471000140; LIC HOTELARIA LTDA, 0772220000133, 22478308000180; LICENCIADORA DOCUMENTEI SERVICOS CARTORIAS E POSTAIS LTDA, 0811647500171, 45184887000153; LICIA E ARTUR REPRESENTACAO E TURISMO LTDA, 0742852300115, 04775811000115; LICINIO MAURICIO DA SILVA, 0753642800109, 11705098000107; LICITACOES BRASIL SOLUCOES INTEGRADAS LTDA, 0779129100101, 26612187000178; LICITAR CONSULTORIA E TREINAMENTO LTDA, 07775348000168, 25178717000159; LIDA SERVICOS LTDA, 0766232400170,

19182629000128; LIDER - SERVICOS DE DEDETIZACAO LTDA ME, 0752620500155, 11088893000195; LIDER & ESTILO MATERIAIS DE CONSTRUCAO LTDA, 0745646200105, 06295595000136; LIDER ANALISE DE CREDITO E INFORMACOES CADASTRAIS LTDA EPP, 0760941800162, 08470173000185; LIDER ARTIGOS DE PESCA LTDA, 0767348900100, 19786464000101; LIDER BORRACHARIA LTDA ME, 0764256300136, 18091112000160; LIDER CHAVEIRO LTDA, 07803856000189, 27374394000102; LIDER COMERCIO DE CHAVES E FECHADURAS LTDA, 0742503100196, 72627029000109; LIDER COMERCIO DE COSMETICOS LTDA, 0780182400185, 27270139000101; LIDER COMERCIO DE PECAS LTDA EPP, 0735787700115, 00617353000135; LIDER CONSULTORIA E TRABALHO TEMPORARIO LTDA, 0761623600109, 16557857000147; LIDER DIVISORIAS COMERCIO E REPRESENTACOES LTDA, 0749597000171, 09206639000100; LIDER DO CAMARAO COMERCIO DE PESCADOS LTDA, 0769949900143, 21248742000100; LIDER EMPREENDIMENTOS LTDA, 0767326300100, 19532408000132; LIDER ESTOFADOS LTDA, 0766011300148, 19065797000133; LIDER FINANCEIRA E ASSESSORIA LTDA, 0817399600120, 48393233000128; LIDER INOX COMERCIO DE ACO LTDA, 0779430600185, 26795472000171; LIDER INSTRUMENTOS MUSICAIS LTDA, 0770606800145, 21640174000199; LIDER MATERIAIS ODONTO HOSPITALAR LTDA, 0785508900135, 07796839000127; LIDER MINERADORA, AGROPECUARIA E PESQUISA S/A, 0765974300127, 19012556000126; LIDER REFRIGERACAO LTDA, 0756878400176, 13385986000107; LIDER SAT SKY TELEMARKEING LTDA ME, 0751573100100, 08749359000178; LIDERANCA PROMOTORA DE CREDITO LTDA, 0756304500151, 13043329000181; LIDERE RECURSOS HUMANOS EM SAUDE LTDA, 0761720100123, 16612354000127; LIDERR SERVICOS ADMINISTRATIVOS CENTRO OESTE LTDA, 0742610500139, 04660615000103; LIDIA CAMBUY PERIDES EPP, 0755693300193, 12801705000197; LIDIA KELEN MACHADO DA SILVA 730541\*\*\*\*, 0769610300115, 21050796000167; LIDIANE APARECIDA DE SOUZA QUEIROZ 996922\*\*\*\*, 07663304000107, 19268496000107; LIDIANE ROCHA DA SILVA - ME, 0755383400122, 12433274000153; LIDONG SUN 231540\*\*\*\*, 0769747800148, 21165177000118; LIDUGERIO JOSE DE OLIVEIRA, 0742470300191, 04573734000110; LIDY & JO MODAS LTDA ME, 0770726800142, 21717222000108; LIFE ADMINISTRADORA EMPRESARIAL E RECURSOS HUMANOS LTDA., 0786346400181, 30671066000174; LIFE CARE SAUDE LTDA, 0774185000191, 23526275000113; LIFE CELL LTDA, 0795046900137, 35502892000103; LIFE CONTABILIDADE MEDICA ESPECIALIZADA LTDA, 0815423600191, 47306663000100; LIFE GOLD SERVICOS GERAIS LTDA, 0788288600132, 31760474000165; LIFE PAPER PAPELARIA PERSONALIZADA LTDA, 0787653800100, 31446942000121; LIFE TRADE ATACADISTA MATERIAIS MEDICOS E HOSPITALARES LTDA, 0761248400190, 15782513000179; LIFE-MEDICAL COMERCIAL LTDA, 0742628300123, 04604763000100; LIFEVITA GESTAO E SAUDE LTDA, 0798464700170, 37414036000121; LIG - SOLUCOES EMPRESARIAIS INTEGRADAS LTDA, 0762301600184, 73858524000191; LIG LOCACAO DE CACAMBAS LTDA, 0767062400148, 19661556000157; LIGHT AMBIENTAL LTDA, 0782996800173, 28835823000156; LIGHT MATERIAIS ELETRICOS E HIDRAULICOS LTDA, 0737977900189, 02267091000151; LIKES AGUAS CLARAS COMERCIO DE ACESSORIOS DE MODA LTDA, 0809815700100, 44326909000100; LIKES JK COMERCIO DE ACESSORIOS DE MODA LTDA, 0792177300139, 33922616000179; LILA NOLETO FERREIRA ME, 0778842000179, 26431711000104; LILI COMERCIO DE ELETRONICOS LTDA, 0792515500140, 33708328000116; LILI IMPORTS COMERCIO E PRODUTOS LTDA, 0765596300181, 18791773000107; LILIAN CONSTRUCOES E REFORMAS LTDA, 0773792900120, 23347456000128; LILIAN RIOS COMERCIO DE CONFECÇÕES LTDA, 0779210400144, 26687816000129; LILIAN SANTANA DA SILVA - HOTEL CAFE, 0795412400180, 3570482000149; LILLIANE PAVANELLI RESTAURANTE LTDA, 0773177200138, 23004442000101; LILLIANNE DE O SODRE, 0755884700170, 12786922000155; LILITA'S RESTAURANTE LTDA, 0784026500146, 29369810000100; LILLIAN RODRIGUES ALVES 105514\*\*\*\*, 0783164100196, 28909601000130; LILLIANE MARIANO DE ANDRADE 579169\*\*\*\*, 0773202500144, 22986528000114; LILSON RODRIGUES DO NASCIMENTO, 0779100700143, 26646757000140; LIMA - COMERCIO DE PRODUTOS ALIMENTICIOS 172DF LTDA, 0779365000166, 26763091000100; LIMA & AGUIAR SERVICOS DE TERRAPLANAGEM LTDA, 0803867200192, 41042146000187; LIMA & LIMA COMERCIAL LTDA, 0773968500129, 23417028000124; LIMA BARROS COMERCIO DE JORNAL REVISTAS E BOBONIERES LTDA, 0743313200147, 05019998000190; LIMA BORGES LOCACAO DE MOTOS LTDA, 0747419500180, 04279573000157; LIMA CARVALHO PRODUTOS E SERVICOS ALIMENTICIOS LTDA, 0806328500178, 42374464000108; LIMA COMÉRCIO DE ALIMENTOS LTDA, 0781045400165, 2736150000114; LIMA COMERCIO DE BEBIDAS LTDA, 0776999000165, 24909973000106; LIMA COMERCIO DE MARMORES E GRANITOS LTDA, 0764608200108, 18258015000110; LIMA COMERCIO DE SUCATAS PECAS NOVAS E USADAS LTDA-ME, 0749877500158, 09344958000174; LIMA E DE PADUA COMERCIO E SERVIÇOS LTDA ME, 0777840500133, 25360972000118; LIMA E RIZERIO COMERCIO DE ALIMENTOS LTDA, 0772819300138, 22796365000107; LIMA FERREIRA ASSESSORIA E CONSULTORIA EMPRESARIAL LTDA, 0797886200153, 37108601000122; LIMA JUNIOR AGENTES AUTONOMOS DE INVESTIMENTOS LTDA, 0736611000100, 01380257000189; LIMA LINS PARTICIPACOES LTDA, 0777001800186, 24913027000133; LIMA MANUTENCAO E REFORMAS LTDA, 07611774000125, 15739004000163; LIMA MOREIRA TELEMARKEING LTDA, 0805404100106, 41878035000105; LIMA TATUAGENS LTDA ME, 0758524200153, 14241691000120; LIMA TRANSPORTES E FRETAMENTO LTDA, 0805281400174, 41809335000132; LIMA&RAMOS SALAO DE BELEZA FASHION HAIR LTDA, 0745875800151, 06950854000115; LIMITE BLACK EMPRESA SIMPLES DE CREDITO LTDA, 0810587000102, 44742637000129; LIMP BEM COMERCIAL DE PRODUTOS DE LIMPEZA E EMBALAGENS LTDA, 0773727900102, 23304005000103; LIMP MAIS DISTRIBUIDORA DE MATERIAL DE LIMPEZA 168DF LTDA, 0781643300180, 28053615000103; LIMP MED SOLUCOES AMBIENTAIS E LAVANDERIA LTDA, 0758950400102, 14482134000109; LIMP BEM CONSERVADORA DE IMOVEIS LTDA, 0736793300172, 01611131000178; LIMP MESMO QUIMICA INDUSTRIAL E COMERCIAL LTDA, 0745103100134, 05984385000192; LIMPEZA MAXIMA PRODUTOS DE LIMPEZA LTDA-ME, 0752787400162, 08964083000140; LIMPO MATERIAIS DE LIMPEZA DESCARTAVEIS E DE ESCRITORIO LTDA, 0752754900190, 11159242000149; LIMPROTECT SERVICOS ESPECIALIZADOS LTDA, 0776639800100, 24744066000154; LIMYTE EMPREENDIMENTOS E INVESTIMENTOS LTDA, 0756710700121, 03372365000135; LIN & ANAKARON LANCHES LTDA, 0785810000109, 30431178000158; LIN XIAO RESTAURANTE LTDA ME, 0782833600183, 28740935000123; LINARIO & CORTEZ VIAGENS E TURISMO LTDA ME, 0749749100190, 37059334000140; LINCE PECAS E SERVICOS LTDA, 0768558400136, 00054791000132; LINDA GARCAO CABELEREIROS E ESTETICA LTDA, 0803395500139, 40764700000177; LINDALVA DIAS DE SOUZA INFORMÁTICA ME, 0758761800146, 14379533000130; LINDEMBERG BARROS FLORES ME, 0755292900165, 12583081000189; LINDIONOR PIRES DANTAS, 0747144200113, 07653316000121; LINDOMAR DA SILVA LIMA MADEIRA ME, 0770490200112, 21559648000172; LINDOMAR ELETRICA E PAINELIS LTDA, 0809104500110, 43925267000100; LINDY MODA COMERCIO VAREJISTA DE ARTIGOS DO VESTUARIO LTDA, 0788416100170, 31846789000120; LINE ASSESSORIA E CONSULTORIA EMPRESARIAL LTDA, 0772544500140, 22606405000100; LINE CONSTRUTORA E INCORPORADORA LTDA EPP, 0762659600107, 08656169000106; LINEAR CONSTRUTORA E INCORPORADORA LTDA, 0777020000173, 24930308000102; LINHARES CURSOS E QUALIFICACAO PROFISSIONAL LTDA EPP, 0770498500140, 21568560000117; LINHAS DA COBO ESMALTERIA LTDA, 078039710035, 27390063000158; LINKER BORGES DOS SANTOS COMERCIO DE RROUPAS, 0797082900130, 36657900000153; LINK BRASIL GESTAO EMPRESARIAL LTDA - ME, 0737100300166, 01767465000135; LINK PAPELARIA E INFORMÁTICA LTDA-ME, 0752433400118, 11000102000123; LINK VIDROS COMERCIO E SERVICOS LTDA, 0748707600102, 08800806000176; LINK/BAGG COMUNICACAO E PROPAGANDA LTDA, 0741684000263, 34358432000271; LINKAUTO COMERCIO VAREJISTA DE VEICULOS E MULTIMARCAS LTDA, 0768843300101, 20648609000189; LINKCAR VEICULOS MULTIMARCAS LTDA, 0760808300138, 02758198000100; LINKER AGROPECUÁRIA COMÉRCIO E INDUSTRIA LTDA, 0764259500268, 37227782000378; LINKER INVESTIMENTOS LTDA., 0751697800171, 10661434000196; LINKER REPRESENTACOES LTDA, 0764077000138, 17955074000184; LINNEAR ARQUITETURA E CONSTRUCAO CIVIL LTDA, 0766225700139, 19140772000157; LINO & CASTRO ADVOGADOS ASSOCIADOS, 0767686400165, 19720974000178; LINO'S BAR LTDA ME, 0767389100159, 19833504000110; LINOX - FABRICACAO E MONTAGENS DE EQUIPAMENTOS INDUSTRIAIS LTDA, 0772844500129, 22838334000171; LINS & LINS RESTAURANTE LTDA ME, 0747816800112, 08218883000112; LINS & THEODORO SOCIEDADE DE ADVOGADOS, 0795187600199, 34055779000164; LINS FREITAS CALCADOS E CONFECÇÕES LTDA, 0778909800104, 26482305000170; LINS REFEICOES LTDA, 0779284100110, 26726942000145; LINX SISTEMAS E CONSULTORIA LTDA, 0795556900104, 54517628000198; LION KING NT ESPORTIVA LTDA, 0786475500123, 30820505000163; LIONS CONSULTORIA SERVICOS E TERCEIRIZACAO DE MAO DE OBRA LTDA, 0783338900150, 29036713000197; LIOR PARK COMERCIO VAREJISTA DE ARTEFATOS DE ARTEFATOS DE COURO LTDA, 0797147000154, 36693268000101; LIPPE COMERCIO, REPRESENTAÇÕES E ESTRATEGIAS COMERCIAIS LTDA ME, 0749460800156, 26468470000178; LIQUOR STORE BEBIDAS E CONVENIENCIA LTDA, 0766635100158, 09168080000163; LIR HOLDING E PARTICIPACOES LTDA, 0783999400112, 37374875000163; LIRA ENGENHARIA E SERVICOS LTDA, 0794446200142, 35239064000124; LIRES COMERCIO LTDA, 0783789600207, 29215162000200; LIRIOS ATACADISTA LTDA, 0780004800179, 15262757000120; LIS MARMORARIA LTDA, 0800647400112, 39229571000138; LIS TRANSPORTES LTDA, 0776736900149, 24743455000165; LISBOA & LIMA PRODUTOS DE LIMPEZA LTDA ME, 0771633100157, 22156732000108; LIT - CAR ESTÉTICA AUTOMOTIVA LTDA ME, 0765207000157, 18577329000185; LIVE IT SOLUTIONS TECNOLOGIA LTDA ME, 0779189000162, 26676824000170; LIVE TURISMO LTDA, 0806453500188, 31990590000170; LIVEB URBANISMO LTDA, 0816431700297, 37110310000250; LIVEFLEX COMERCIO E REPRESENTACOES LTDA ME, 0779768100169, 21704339000149; LIVEH PHARMA SUPLEMENTOS LTDA, 0801568200208, 36609290000201; LIVI ENGENHARIA E CONSULTORIA LTDA, 0777662800101, 25266742000194; LIVIA BEATRIZ FERNANDES MAGALHAES ME, 0766077700152, 19097980000110; LIVIA OLIVEIRA Roupas FINAS LTDA, 0760356200130, 15302793000170; LIVING SPA E MASSAGENS LTDA, 0771970700176, 22344979000158; LIVING SPA E MASSAGENS LTDA,

0790880700122, 33249296000138; LIVING TREINAMENTO FUNCIONAL LTDA, 0806635300141, 42538031000140; LIVIO GERVASIO SILVEIRA, 0766022700142, 19053953000146; LIVIT COMERCIO DE ROUPAS E CALCADOS LTDA, 0774589400108, 23791777000117; LIVRARIA CULTURA S/A, 0746673900340, 62410352001497; LIVRARIA E PAPELARIA JA LTDA ME, 0788417900153, 31848087000185; LIVRARIA KADOSH LTDA, 0779514900180, 26859368000101; LIVROESTE COMERCIO E REPRESENTACOES LTDA, 0730416500133, 00715839000106; LIX Goup CONSULTORIA DE CAPITAIS LTDA, 0778648200109, 26349818000108; LIZ LINGERIE COMERCIO VAREJISTA DE ROUPAS INTIMAS LTDA, 0764773300105, 18386815000116; LIZZIE ANDREA MACHADO SILVA, 0735589400190, 00881448000161; LJD PAMONHAS LTDA, 0811765500180, 45386371000191; LJM LANCHES E ACAI LTDA, 0784968800195, 29957836000160; LK COMERCIO DE PRODUTOS OTICOS LTDA, 0780158300192, 27241216000103; LK VIDEOS - LOCADORA DE VIDEOS LTDA, 0745831700178, 06906609000100; LL BEER DISTRIBUIDORA DE BEBIDAS LTDA, 0787960100105, 31584184000108; LL CONSTRUÇÕES E REFORMAS LTDA, 0805798700124, 42083778000151; LL CONSTRUTORA E INCORPORADORA LTDA, 0778162300116, 26085138000124; LL EMPREENDIMENTOS IMOBILIARIOS LTDA, 0786168900167, 30581260000169; LL LUCENA COMERCIO DE PRODUTOS NATURAIS LTDA, 0780098600179, 27157914000117; LL MEGA SUPER TROCA DE OLEO LTDA, 0762799800192, 17185873000119; LLS DISTRIBUICAO DE BEBIDAS E ATACADO LTDA, 0810963700136, 44946644000142; LLW - INSTALACAO E MANUTENCAO DE ELEVADORES LTDA ME, 0777120500178, 24987002000184; LM & MS PRODUCOES EVENTOS E PUBLICIDADE LTDA, 0766084500147, 18810745000181; LM BROKERS CONSORCIO E CORRETAGEM DE SEGUROS LTDA, 0786433100178, 30621612000162; LM COZINHA E SABORES LTDA ME, 0762965200129, 17293862000152; LM CUIDANDO VIDAS LTDA ME, 0774296500176, 23625242000176; LM DA COSTA CONFECÇÕES LTDA, 0758938800104, 14457834000135; LM ENFERMAGEM LTDA, 0793419500116, 34599215000192; LM MANUTENÇÃO PREDIAL LTDA ME, 0755899400177, 12766522000188; LM MECANICA E PECAS PARA AUTO LTDA, 0814769800182, 46953251000191; LM PANIFICADORA CONFEITARIA E DISTRIBUIDORA LTDA ME, 0764395200106, 18157504000185; LM SERVICOS DE LANTERAGEM E MECANICA LTDA, 0807124300144, 09130979000197; LM SERVICOS DE LAVANDERIA LTDA EPP, 0776847100205, 22297273000344; LM SOARES LTDA, 0764109300166, 18007507000132; LM VIDROS E MOLDURAS LTDA, 0759849700129, 15016933000144; LMB ADMINISTRACAO DE IMOVEIS, CONSTRUCAO E INCORPORACAO LTDA, 0807995300168, 43296076000119; LMM ARQUIVO E ORGANIZACAO DE DOCUMENTOS LTDA, 0801492500192, 39701562000106; LMO COMERCIO DE METAIS E MATERIAIS PLASTICOS LTDA, 0781141200104, 27770636000179; LMP PIZZARIA E LANCHONETE LTDA, 0747267400161, 07637289000101; LMR COMERCIO VAREJISTA DE ELETRONICOS BRINQUEDOS E ACESSORIOS LTDA, 0753432300134, 11519019000165; LN CORPUS LTDA, 0814948400103, 47051588000176; LN DA SILVA MOVEIS LTDA, 0764166600106, 08991456000172; LN DOS REIS LTDA, 0767225900160, 10648239000126; LN DROGARIA E PERFUMARIA LTDA - ME, 0747139100238, 07642682000266; LN PRODUTOS ALIMENTICIOS INDUSTRIA E COMERCIO DE SORVETES LTDA, 0795990600123, 09315820000147; LNF NOIVAS E FESTAS LTDA, 0782940400102, 28800776000105; LNRR SERVICOS DE CONTABILIDADE LTDA, 0782985900147, 28802169000184; LOBÃO DISTRIBUIDORA DE COSMÉTICOS LTDA ME, 0755951100124, 12876216000102; LOBATO LOTERIAS LTDA EPP, 0777919400291, 05436908000247; LOBATO REPRESENTACAO COMERCIAL DE CONSORCIOS LTDA, 0763903000124, 17878987000144; LOBE CONSULTORIA TRIBUTARIA E GESTAO CONTABIL LTDA, 0809675800204, 28387388000225; LOBO FAST FOOD LTDA, 0786033800148, 30530093000127; LOBO TRANSPORTES DE CARGA LTDA, 0772907500147, 22855461000189; LOC - FAST LOCAÇÃO DE CONTEINER LTDA ME, 0756672200139, 13273575000120; LOC PROMOTORA SERVICOS DE CORRESPONDENTES E AGENCIAMENTO DE NEGOCIOS LTDA, 0797910400161, 37120950000160; LOCADORA 61 LTDA, 0779284400180, 26726956000169; LOCADORA DE VEICULOS CAXANGA LTDA, 0749685300304, 00329696000285; LOCAER - LOCADORA DE EQUIPAMENTOS DE CONSTRUÇÃO LTDA, 0779527400180, 26882214000122; LOCAFACIL LOCADORA DE VEICULOS LTDA, 0795860300120, 35895855000102; LOCALIZE TRANSPORTADORA E IMOBILIARIA LTDA, 0760528800106, 07841389000147; LOCALTO LOCADORA DE VEICULOS LTDA, 0807469100190, 43004220000104; LOCAMAX LOCADORA DE EQUIPAMENTOS PARA CONSTRUCAO CIVIL LTDA, 0760412800169, 15316121000114; LOCAMOTO DF LTDA, 077751400133, 25309034000193; LOCARE LOCADORA DE VEICULOS LTDA, 0790718900111, 33135182000167; LOCATECNICA INFORMATICA E AUDIOVISUAL LTDA, 0799783100179, 38142167000160; LOCHLITE E LOCHPAY SOFTWARES E PAGAMENTOS LTDA, 0799194400151, 37816728000104; LOCUS AGÊNCIA DE VIAGENS E TURISMO LTDA ME, 0763961900140, 07910008000134; LOCWAP E LOCWEP LINHAS AEREAS LTDA, 0800273300181, 38417679000191; LOG REPRESENTACAO LTDA, 080333700134, 40729388000180; LOGGOS JORNAIS REVISTAS E PUBLICACOES LTDA, 0732510600185, 00692970000103; LOGIC PRO SERVICOS DE TECNOLOGIA DA INFORMACAO LTDA, 0814278100237, 18422603000570; LOGICA ADMINISTRACAO DE SERVICOS LTDA, 0736980700170, 01731293000140; LOGICA ACESSORIA CONTABIL LTDA EPP, 0783546800103, 03050311000153; LOGISTICA E DISTRIBUICAO VIP DF LTDA, 0740609300249, 035970340000284; LOGISTICA E DISTRIBUICAO VIP/DF LTDA EPP, 0740609300168, 03597034000101; LOGO PISO LTDA, 0764637300115, 05196995000121; LOGOS PAPELARIA, LIVRARIA E INFORMATICA LTDA, 0751578200197, 10592523000128; LOGTEC- SOLUCOES EM LOGISTICA, TECNOLOGIA, PRODUTOS E SERVICOS LTDA, 0769103800150, 20840298000155; LOGUS ENGENHARIA E PROJETOS LTDA EPP, 0772324600170, 22542316000148; LOHANA MONTEIRO FREITAS 071176\*\*\*\*, 0779444200184, 26819062000113; LOIOLA CORRETORA DE SEGUROS LTDA, 0795138200131, 35567021000178; LOJA ASA SUL 313 CONVENIENCIA E PRODUTOS ALIMENTICIOS LTDA, 0790259600105, 32889929000100; LOJA DAS DIVAS LTDA, 0758456900108, 14175274000126; LOJA DE CONVENIENCIA 214 SUL LTDA, 0778950200159, 26536967000186; LOJA DE CONVENIENCIA AVENIDA LTDA ME, 0748430200101, 08630075000168; LOJA DE CONVENIENCIA ESTEVESILVA LTDA- ME, 0746784500170, 07462913000179; LOJA DE CONVENIENCIAS RANIA LTDA EPP, 0777067600169, 24856752000117; LOJA DE COSMETICOS ALTO ESTILO LTDA ME, 0766305800148, 19222278000131; LOJA DO TAPECEIRO ARTIGOS PARA TAPEÇARIA LTDA ME, 0751358600188, 10495387000158; LOJAO DE SAO PAULO LTDA, 0791484600166, 05092219000181; LOJAO DOS GOIANOS COMERCIO DE CONFECÇÕES LTDA, 0777350900151, 12098533000137; LOJAS DE PASTEL ROBUSTO LTDA, 0773196900140, 23012785000118; LOJAS MIX TECIDOS E EPI LTDA, 077732200108, 02416566000124; LOJAS PI COMERCIO VAREJISTA LTDA, 0765601000195, 18782050000133; LOJAS RENNER S.A., 0740370601240, 92754738049331; LOKARMAK - LOCADORA DE MAQUINAS E EQUIPAMENTOS PARA CONSTRUCAO LTDA, 0780672700142, 27534538000132; LOLAS & MONTEIRO IDIOMAS LTDA ME, 0759269100100, 14666312000143; LOLLA COMERCIO DE VESTUÁRIO LTDA ME, 0752226800188, 10886758000122; LOLLA COMERCIO DE VESTUARIOS LTDA ME, 0780156900125, 27241533000111; LOLLITA COMERCIO DE BOLSAS E CALCADOS LTDA, 0797032500138, 08648980000145; LOMBERTO GOMES DA SILVA - ME, 0754256200100, 12141165000162; LONA BRANCA COBERTURAS E DECORACOES LTDA ME, 0731003300166, 32922916000195; LOOK EMPORIO DE MODA E PRODUCOES ARTISTICAS LTDA, 0793852100137, 01518587000198; LOOK ESTRATEGIAS E MARKETING DIGITAL LTDA, 0791487000178, 33510999000178; LOOK HALL FESTAS E EVENTOS LTDA, 0769104600197, 20843668000108; LOOP COMERCIO DE REFEICOES E SERVICOS LTDA., 0795446900223, 33118788000437; LOPATINO ADMINISTRACAO E SERVICOS LTDA, 0775646600172, 24206647000132; LOPES & SILVA ADMINISTRACAO, CONSULTORIA EM IMOVEIS LTDA, 0754567700139, 12388157000115; LOPES CAR SERVICOS DE PINTURAS EM AUTOMOVEIS LTDA, 0770032100120, 21323793000150; LOPES COMERCIO ATACADISTA DE EQUIPAMENTOS DE INFORMATICA LTDA, 0796733000184, 36443606000149; LOPES CONSTRUCAO CIVIL LTDA EPP, 0740552900129, 03569201000100; LOPES E CONTE - CURSOS PREPARATORIOS LTDA, 0771260000160, 21988671000182; LOPES E FERNANDES SERVICOS ESPECIALIZADOS LTDA, 0787282900101, 31134862000130; LOPES E FRANCA REFORMAS E CONSTRUÇOES LTDA, 0766975900118, 19618952000100; LOPES E SILVA CONSTRUTORA E INCORPORADORA LTDA, 0771274600106, 22034506000154; LOPES E WOLNEY MELLO CONSULTORIA E IMOBILIARIA LTDA, 0778680900161, 26389335000137; LOPES LENHA COMERCIO DE MATERIAIS DE CONSTRUCAO LTDA, 0795606900153, 35813705000102; LOPES MARDINE COMERCIO DE ALIMENTOS LTDA, 0807994700138, 43295366000148; LOPES MAURO SILVA ADVOGADOS ASSOCIADOS, 0781232000124, 27761524000151; LOPES MONTAGENS DE ANDAIMES & ESTRUTURAS LTDA, 0775628200176, 21104455000127; LOPES PROMOTORA DE CREDITOS E CADASTROS LTDA, 0775077800172, 23896432000128; LOPES REPRESENTACOES DE METAIS E PEDRAS PRECIOSAS LTDA, 0794438000199, 35225115000169; LOPES SERVICOS DE REPARACAO E MANUTENCAO DE COMPUTADORES LTDA, 0779505700181, 26840360000195; LOPHEZ ENGENHARIA E INCORPORACAO LTDA, 0761909800100, 16716044000152; LOPIN RESTAURANTE LTDA, 0781122800100, 27742271000179; LOR COMERCIO LTDA, 0776663800131, 24755425000179; LORD BEER RESTAURANTE E PETISCARIA LTDA, 0794445400105, 35237969000165; LORD BOY EMPREENDIMENTOS LTDA, 0780169800140, 27254487000195; LORD DA TECNOLOGIA E INFORMATICA LTDA, 07879689000100, 31584657000177; LORD DISTRIBUIDORA LTDA, 077745500130, 25301724000104; LORDS KIDS ATIGOS INFANTO JUVENIL LTDA, 0812447000165, 45760804000127; LOREN BIANCO COMERCIO DE ROUPAS LTDA, 0794132300101, 34995901000182; LOREN DOGUERIA CHOPERIA E CHURRASCARIA LTDA ME, 0770797700191, 21766739000189; LORENA KAMILA LOPES DE SOUZA, 0780406100198, 27343084000112; LORENA KARINA DA SILVA, 0791809400101, 33665974000143; LORENE FERREIRA E CIA BOUTIQUE LTDA, 08000411000116, 38300801000145; LORENE LAIANE F. DA SILVA LTDA, 0776880900185, 24842771000194; LORENZI COMERCIO DE ALIMENTOS LTDA ME, 0753741200150, 11788729000190; LORRANE BRANTS SIQUEIRA, 0786223800165, 11924071000105; LORRANE FERNANDES LANDIN 010819\*\*\*\*, 0772180300190, 22455090000148; LORRANY CAVALCANTE PEREIRA DE SOUSA ME, 0773263900126, 23033557000124; LORRANY STEFANY FERREIRA ROBERTO - ODONTOLOGIA, 0808743800202, 32617873000215; LOS LATINOS LTDA ME, 0770596100162, 21614378000155; LOS RATIOS CUSTOM COMERCIO DE MOTOCICLETAS LTDA, 0790955200105, 33253293000178; LOTAXI TRANSPORTES URBANOS LTDA, 07302433000108,



00601674000141; LOTEBRÁS - IMAGEM PAINÉIS, OUTDOORS E INDOORS LTDA, 0759542300294, 63697445000354; LOTECA LOTERIAS LTDA ME, 0752915600185, 11240075000166; LOTERIA PAULISTA DO BRASIL LTDA, 0813944500156, 02153270000168; LOTERIA PAULISTA SERVICOS LOTERICOS LTDA, 0806204900107, 42310960000106; LOTERIA POSTAL SERVICOS LOTERICOS LTDA, 0806316000175, 42368143000109; LOTERIANET SERVICOS LOTERICOS LTDA, 0788524100142, 31908498000119; LOTERIAS ASSUNCAO LTDA, 0758939800159, 14476515000177; LOTERICA AGITTUS LTDA, 0742256200181, 04450700000139; LOTERJ SERVICOS DIGITAIS LTDA, 0816114000104, 07708605000103; LOTEK SERVICOS LOTERICOS LTDA, 0808355000101, 43494416000116; LOTTAR LOGISTICA E TRANSPORTE DE CARGAS LTDA, 0743308800166, 05007994000191; LOTTUS CONSULTORIA PESQUISAS E MARKETING LTDA, 0775740100153, 24250779000161; LOTTUS ENTRETENIMENTOS LTDA ME, 0759071200180, 14539858000133; LOTTUS PRODUTOS HOSPITALARES LTDA, 0763226900137, 17461145000192; LOTUS BAR E RESTAURANTE LTDA, 0793018600110, 34386107000131; LOTUS HOOKAH PETISCARIA LTDA, 0777933300150, 25534271000158; LOTUS INCORPORACOES E CONSTRUCOES LTDA, 0790931600162, 33239274000197; LOUCAS E SANTAS SALAO DE BELEZA E ESMALTERIA LTDA, 0790652400191, 33099205000125; LOUIS ALBERT TRANQUILLIN ME, 0754028900107, 11993470000110; LOUISE NOIVAS E FESTAS LTDA, 0769687700100, 21091067000159; LOUPE ANALYTICS LTDA, 0803460200165, 40804237000140; LOURDETE REJANE FERRO ZAGO CURSOS LIVRES ONLINE LTDA, 0783029000197, 28803524000130; LOUREIRO E SAID COMERCIO DE ALIMENTOS LTDA, 0797392900154, 36836355000162; LOURENCE CONSULTORIA EMPRESARIAL LTDA, 0788975300197, 10929009000135; LOURENCO E FARIA EMPREENDIMENTOS IMOBILIARIOS LTDA, 0756438600126, 13119443000148; LOURENCO FARIAS SERVICOS DE APOIO ADMINISTRATIVO LTDA, 0795478100109, 35742614000123; LOURENZZI TECNOLOGIA E SERVICOS ARQUITETONICOS E ENGENHARIA LTDA ME, 0762804100181, 17063235000125; LOURES, MEDEIROS, SANTOS & YAMAGUTI ALIMENTAÇÃO Sociedade Empresária Limitada, 0781868600106, 28172837000137; LOURIVAL COMERCIO DE ALIMENTOS LTDA, 0777250500100, 25033031000170; LOVE DOG PET SHOP LTDA, 0790412400197, 32971752000196; LOVE MODA PRAIA LTDA, 0808988400134, 43856187000132; LOVE PET FREE COMERCIO VAREJISTA DE ARTIGOS PARA ANIMAIS DOMÉSTICOS LTDA, 0776832500172, 24802689000136; LOVE STORY MENSAGENS AO VIVO LTDA ME, 0752387200140, 07620184000131; LOVE TO COOK GASTRONOMIA E NUTRICAÇÃO FUNCIONAL LTDA, 0779806200137, 27046560000133; LOVEX VEICULOS LTDA EPP, 0749720100108, 07301213000100; LOVIT CENTRO AVANÇADO DE MEDICINA INTEGRATIVA LTDA, 0765836500236, 18939813000298; LOYDBANKS LANCHONETE E CONVENIENCIAS LTDA, 0774362500108, 23663725000165; LOYS REPRESENTACOES LTDA, 0780065100150, 27208409000154; LOZZY REPRESENTACOES LTDA, 0743160300191, 04947403000101; LP COMERCIO DE CALÇADOS LTDA, 0795014400163, 35491591000121; LP COMERCIO DE SAPATOS E ACESSORIOS LTDA, 0753616800172, 11702049000102; LP CONSULTORIA E ASSESSORIA LTDA, 0763232100155, 04909413000144; LP SERVICOS DE ENGENHARIA LTDA, 0773206200161, 23024194000160; LPI COMUNICACAO, SERVICOS E PARTICIPACOES LTDA, 0773211700142, 04748184000123; LPA COMERCIO E SERVICOS LTDA, 0780821000198, 27614626000144; LPB CANTUARES SERVICOS E TRANSPORTES LTDA, 0783449700159, 29079826000170; LPG COMERCIO DE MATERIAIS DE CONSTRUCAO LTDA, 0801031200159, 19561686000118; LPO SEGUROS E INTERMEDIACOES FINANCEIRAS LTDA, 0757447100163, 13691729000101; LPOC SERVICOS DE LIMPEZA E ADMINISTRACAO DE CONDOMINIOS LTDA ME, 0767319500115, 19795374000179; LPV - EQUIPAMENTOS DE INFORMATICA LTDA ME, 0748407300162, 08596266000150; LQS COMERCIAL DE ALIMENTOS LTDA, 0797596200100, 36949641000134; LR CALÇADOS LTDA ME, 0770803300196, 06163769000107; LR COMERCIO DE ACESSORIOS AUTOMOTIVOS LTDA, 0752023200160, 10797617000133; LR COMERCIO DE ALIMENTOS LTDA, 0763420900112, 1755523000105; LR COMERCIO DE ALIMENTOS PREPARADOS LTDA ME, 0769946400131, 21253485000103; LR COMERCIO DE REFEICOES LTDA ME, 0760366900151, 15300555000126; LR COMERCIO E TELECOMUNICACOES LTDA, 0780014000175, 27181209000155; LR CONSTRUCAO, SEGURANCA E SOLUCOES CONDOMINIAIS LTDA, 0777837800180, 25359161000105; LR DISTRIBUIDORA ATACADISTA LTDA ME, 0754738500112, 03980096000190; LR LAVANDERIA ESPECIALIZADA LTDA, 0778422300153, 26238255000180; LR LOGISTICA E TRANSPORTES LTDA, 0794851500121, 35259011000175; LR PANIFICADORA LTDA, 0794439700119, 35226726000121; LR PARTICIPACOES EMPRESARIAL LTDA, 0766422600102, 19281307000136; LR PRODUTOS FARMACEUTICOS LTDA, 0781226400191, 27798218000190; LRC REPRESENTACOES COMERCIAIS DE ELEVADORES LTDA, 0748822500123, 08865335000184; LRN COMERCIO DE ALIMENTOS LTDA, 0793032600113, 34390918000106; LRR CENTRO INTEGRADO DE SAUDE HUMANA LTDA., 0775816500178, 14241551000151; LRS COMERCIO DE ALIMENTOS LTDA, 0780062500150, 21293693000128; LRS COMERCIO DE PRODUTOS ALIMENTICIOS LTDA, 0798794900173, 37595962000140; LRSF PRESTADORA DE SERVICOS LTDA, 0752823600103, 11186122000130; LS ATACADAO DE BEBIDAS LTDA, 0804238800109, 14245305000140; LS BARRROS CONSTRUTORA LTDA, 0767588700199, 04301002000171; LS BLUE BOW COMERCIO VAREJISTA DE

ACESSORIOS E ARTESANATOS LTDA, 0792494300155, 34099253000186; LS COMERCIO DE BEBIDAS LTDA, 0783605600128, 29107616000148; LS CONFECCAO E VESTUARIO LTDA, 0795275800106, 35634622000156; LS CONSTRUCOES REFORMAS E INCORPORAÇÃO LTDA ME, 0754079200153, 01018126000156; LS CONSULTORIA E GESTAO DE NEGOCIOS LTDA, 0778060100193, 01839320000100; LS DISTRIBUIDORA DE ALIMENTOS LTDA, 0815358900165, 47273593000123; LS ELETRONICA E SEGURANCA LTDA ME, 0754404500149, 12266988000114; LS GOLD PARTICIPACAO E ADMINISTRACAO LTDA, 0787052000150, 31068123000198; LS INDUSTRIA & COMERCIO DE COSMETICOS LTDA, 0802248000176, 07747585000157; LS MEDEIROS ENGENHARIA LTDA - EPP, 0752411600165, 10984281000118; LS PECAS E SERVICOS AUTOMOTIVOS LTDA, 0772327300142, 22554140000144; LS PEÇAS E SERVIÇOS LTDA - ME, 0756556400127, 13199893000198; LS PROMOCAO DE VENDAS LTDA, 0797432000175, 36857202000100; LS SERVICOS DE LOCAÇAO DE MAO DE OBRA LTDA, 0796358700158, 36252308000171; LS SILVA COMERCIO DE ALIMENTOS LTDA, 0796472300163, 36323627000120; LSA SOLUCOES GERAIS LTDA, 0817179600104, 21573262000115; LSCM CONSULTORIA EM GESTAO EMPRESARIAL LTDA, 0776145900171, 24466943000172; LSD COMERCIO DE ALIMENTOS LTDA ME, 0772638700126, 14692351000115; LSP COMERCIO VAREJISTA DE PRODUTOS FARMACEUTICOS E COSMETICOS LTDA, 0787419500103, 31302120000177; LSM & LSM COMERCIO DE CONFECÇOES LTDA, 0779672200154, 26271150000123; LSM CONSTRUTORA LTDA, 0779333900153, 26717911000128; LSP COMERCIO ATACADISTA DE SUCATAS LTDA, 0799071100150, 37749705000116; LSR ESTETICA AUTOMOTIVA LTDA ME, 0768057600167, 20158695000141; LSR PET SHOP LTDA, 0787181100100, 3113738000134; LSS CONSTRUTORA E REFORMA LTDA, 0810329900100, 44624656000150; LSS IMOVEIS E EMPREENDIMENTOS IMOBILIARIOS LTDA, 0771192100193, 21993006000187; LTN IMOVEIS LTDA, 0771674900182, 22258291000155; LTS COMERCIO DE VIDROS LTDA, 0774636500169, 03975797000130; LTS REPARAÇÃO E MANUTENÇÃO DE COMPUTADORES LTDA, 0777184000109, 24996337000169; LU & ED CONSTRUÇÃO E REFORMAS LTDA ME, 0768180300117, 20254673000185; LU CORDEIRO MALHAS LTDA ME, 0748752300104, 08520377000183; LU FASHION INDUSTRIA E COMERCIO DE CONFECÇOES LTDA ME, 0760593600116, 07541350000104; LUA DE CRISTAL INCORPORAÇÃO IMOBILIÁRIA SPE LTDA, 0794747400183, 34840142000189; LUAN FERNANDES DOS SANTOS, 0789219600143, 32291457000199; LUAN MORAIS FERREIRA JORGE 041634\*\*\*\*, 0782179200193, 28340022000110; LUANA COSTERMANI GRECO - ME, 0749059600109, 08963952000112; LUANA GOMES BARRETO LTDA, 0791199800152, 33375522000127; LUANA PAULINA DA CONCEICAO MEDEIROS LTDA, 0775426400131, 24063659000155; LUANA SOARES FERREIRA, 0759841000187, 15018111000100; LUANA ZOLET NEPOMUCENO GESTAO EMPRESARIAL, 0778917500190, 26493896000181; LUAND'S CONFECÇOES LTDA, 0759773300117, 14991923000167; LUANN RODRIGUES LIMA ME, 0783288900100, 28993668000104; LUAP AMBIENTES PLANEJADOS LTDA, 0759211500180, 14642929000129; LUAR INDUSTRIA E COMERCIO DE TOLDOS LTDA, 0762344100191, 16959319000189; LUBE COMERCIO DE PRODUTOS ALIMENTICIOS LTDA, 0792164800138, 33915099000100; LUC RESTAURANTE E CAFE LTDA, 0793846800165, 16700244000117; LUCA COMERCIO DE AUTOMOVEIS LTDA, 0745200700159, 06086932000185; LUCA PACIOLLI PRESTACAO DE SERVICOS CONTABEIS E ADMINISTRACAO CONDOMINIAL LTDA, 0787746800126, 31197704000120; LUCAM COMERCIO DE JOIAS E ACESSORIOS LTDA ME, 0779517200138, 26859657000100; LUCAR P & D LTDA, 0782130000123, 28329631000178; LUCAS & LORRANY COMERCIAL DE ALIMENTOS LTDA ME, 0764118000196, 17984221000144; LUCAS & LUCAS CONSULTORIA IMOBILIARIA LTDA, 0803429400131, 40784435000199; LUCAS & SILVA COLCHOARIA E MOVEIS LTDA, 0775684500171, 24218542000101; LUCAS ALMEIDA DA SILVA ME, 0766079300127, 19097273000124; LUCAS AUGUSTO DA SILVA LIMA SILVA ME, 0756606400176, 13232209000122; LUCAS BATISTA MOREIRA, 0790432300104, 32983162000183; LUCAS CAPUZZO MELO DA SILVA, 0805088800158, 41706564000121; LUCAS COMERCIO DE ALIMENTOS LTDA EPP, 0750661600166, 10158748000170; LUCAS COSTA PAULA PESSOA CONTABILIDADE, 0785517100197, 30256617000133; LUCAS DAVI DUCCA VITORIA NIC'S, 0787627800173, 27926899000124; LUCAS DE PAULA MELLO SERVICOS EM TECNOLOGIA DA INFORMACAO LTDA, 0784903500189, 29835381000100; LUCAS DIONIZIO DO COUTO 036448\*\*\*\*, 0768019500150, 20127375000124; LUCAS DONIZETTI ARAUJO DA SILVA 059988\*\*\*\*, 0781360200185, 27839229000170; LUCAS EDEMILSON GOMES SANTOS, 0793058900122, 34406775000183; LUCAS EMANUEL FREITAS SANTOS, 0786748100115, 30947270000175; LUCAS FAGUNDES DOS SANTOS 117843\*\*\*\*, 0787928600190, 31580679000169; LUCAS FELIPE DE OLIVEIRA EMPRESÁRIO, 0782032700171, 28312870000115; LUCAS FRANCISCO DUARTE CABRAL 072529\*\*\*\*, 0781882000170, 26526181000188; LUCAS GABRIEL OLIVEIRA SILVA LTDA, 0784963800162, 29949246000196; LUCAS LOBAO RAMOS DA SILVA, 0811422900130, 45194051000130; LUCAS LOPES PEREIRA LTDA, 0813574700164, 46344254000128; LUCAS MATHEUS MIRANDA DE SOUSA 065456\*\*\*\*, 0780449700103, 27365511000163; LUCAS NAVARRO MENDES PENNA, 0753961400191, 11934132000107; LUCAS NORONHA DE CASTRO ROCHA ME, 0772047600103, 22377874000103; LUCAS OLIVEIRA ADMINISTRADORA E CORRETORA DE SEGUROS E

VIDA LTDA, 0770373300102, 21489345000120; LUCAS P. GONCALVES, 0784307200138, 29561352000106; LUCAS RAMON NUNES DE MELLO 735843\*\*\*\*, 077818000137, 26091849000101; LUCAS RAPHAEL CACAES NUNES, 0802929500102, 40498830000105; LUCAS RESTAURANTE BUFFET LTDA, 0767067400170, 19667934000100; LUCAS REZEDE OLIVEIRA LIMA, 0792445800190, 34070725000178; LUCAS RIBEIRO DA CRUZ 026483\*\*\*\*, 0799418000100, 37937435000177; LUCAS ROZA DIAS DE MORAIS ME, 0769776400195, 21166551000108; LUCAS SANTIAGO CIRQUEIRA MOREIRA 048802\*\*\*\*, 0792194200112, 33933364000183; LUCAS SANTOS DA CRUZ - ME, 0761463400190, 15838115000127; LUCAS VICTOR DE FRANCA 172816\*\*\*\*, 0798264400157, 37304314000198; LUCAS VINICIUS FERREIRA NORONHA MENDES LTDA, 0790628400152, 33086039000122; LUCE COMERCIO DE CALCADOS LTDA, 0759171500177, 14606808000121; LUCELMA MARTINS TIXEIRA ME, 0775858500104, 14677628000130; LUCENA - MARKETING PROMOCIONAL LTDA ME, 0753593000167, 11676241000171; LUCI VANDA GUEDES DE OLIVEIRA RESTAURANTES 191DF-ME, 0780297400170, 27330731000151; LUCIA CAVALCANTE IMOVEIS LTDA, 0763371200132, 17558390000112; LUCIA DE MOURA DOS SANTOS - SPACO DOS FAROIS ME, 0747753600197, 08174433000175; LUCIA MARIA DE LIMA TIMBO, 0768706200105, 20370541000119; LUCIA MONTEIRO DOS SANTOS 376845\*\*\*\*, 0792720000137, 34221008000108; LUCIANA ALCANTARA DE SOUZA, 0797903000145, 37117219000185; LUCIANA BARBOSA DE OLIVEIRA 768240\*\*\*\*, 0792768500113, 34249049000102; LUCIANA BASTOS DOS ANJOS ME, 0772388000149, 22531227000104; LUCIANA CRISTINA ZANON FREIRE BARBOSA 092200\*\*\*\*, 0779112000192, 26603343000134; LUCIANA DOS SANTOS 559633\*\*\*\*, 0773596800100, 23182754000105; LUCIANA EPONINA OLIVEIRA NASCIMENTO ME, 0776101600180, 24406915000160; LUCIANA FIUZA VILLACA 166922\*\*\*\*, 0766165600109, 19141569000103; LUCIANA FRANCISCA AMARAL 00421297107 ME, 0766623700155, 10822173000149; LUCIANA FRANCISCA DO CARMO MIRANDA ME, 0757187600102, 13527891000180; LUCIANA GONCALVES DE ARAUJO, 0764983800171, 18458744000110; LUCIANA HELEN DOS SANTOS PEREIRA-ME, 0778086100131, 26042210000136; LUCIANA MARGARETH MOREIRA RODRIGUES 007062\*\*\*\*, 077086700149, 24931614000155; LUCIANA MODAS FEMININA MULTIMARCAS LTDA, 0788931800135, 32128635000165; LUCIANA RODRIGUES DO NASCIMENTO, 0787732800102, 31469955000116; LUCIANA VIEIRA DOS SANTOS ME, 0768207400125, 20308917000165; LUCIANE DO CARMO SOARES 717167\*\*\*\*, 0769691500160, 21112035000192; LUCIANE DOS SANTOS CARDOSO PEREIRA EVENTOS E BUFFET ME, 0757369900136, 13627895000130; LUCIANO CAMELO DE OLIVEIRA LTDA, 0775661500167, 24200868000101; LUCIANO CARLOS DE SOUZA CRUZ ME, 0762168400159, 16852460000188; LUCIANO DE SOUZA CORDEIRO ME, 0770880500153, 21830863000166; LUCIANO DOS SANTOS SILVA GERDAUBRAX CONSTRUCOES ME, 0763826500180, 17822163000152; LUCIANO GOMES FERNANDES REPRESENTANTE COMERCIAL, 0792414100154, 34056102000140; LUCIANO JONJOB MILOMES 009445\*\*\*\*, 0765879500130, 18966617000121; LUCIANO RIBEIRO COMERCIO DE BRINQUEDOS LTDA, 0782229700100, 28385774000105; LUCIANO RODRIGUES CAETANO 606605\*\*\*\*, 0756626000179, 11690681000183; LUCIANO RODRIGUES DE MATOS ME, 0760067500100, 15161859000150; LUCIANO RODRIGUES PRODUCOES E EVENTOS LTDA, 0760697700184, 15512306000102; LUCIANO VIEIRA BEZERRA 553322\*\*\*\*, 0781757300120, 28047331000104; LUCIANO VIEIRA DE OLIVEIRA 117696\*\*\*\*, 0775678600178, 24213108000120; LUCIANO WILLIAN BERNARDES DOS SANTOS 058158\*\*\*\*, 0775812100162, 24234975000142; LUCICAMPOS MOTO PECAS 150DF LTDA, 0779991900145, 27164934000115; LUCIDA MARIA TSCHIEDEL CURADO, 0766753200110, 00113753000103; LUCIDA MARIA TSCHIEDEL CURADO, 0766753200209, 00113753000294; LUCIENE ALVES MEDEIROS DE LIMA EI, 0778280500131, 26106470000128; LUCIENE LELIS GUEDES - EPP, 0737374900187, 37141082000102; LUCIENE LELIS GUEDES - EPP, 0737374900268, 37141082000285; LUCIENE SOARES DE ABREU EI, 0776302000156, 24554340000122; LUCILENE CARNEIRO DE SOUZA ME, 0747061700100, 07619395000154; LUCILENE DA SILVA ARAUJO, 0767514200184, 19880114000100; LUCILENE DE BRITO SILVA, 0806575600128, 07735824000159; LUCILENE FERREIRA LIMAS, 0794437800183, 35225011000154; LUCILIO DA SILVA CARNEIRO COM DE ROUPAS E ACESSÓRIOS ME, 0778986100189, 26497077000102; LUCIMAR GOMES FORNAZIER 461824\*\*\*\*, 0772759000192, 22754484000105; LUCIMAR SIQUEIRA DELMONDES ME, 0751356300128, 10497856000178; LUCINA MARIA DE MATTOS - ME, 0772840600102, 22768090000106; LUCINEIA DE CARVALHO DE SOUZA 333619\*\*\*\*, 0797801500106, 37064691000105; LUCINEIDE ARAUJO DE SOUZA 888870\*\*\*\*, 0767351400147, 19814501000130; LUCINEIDE CRUZ DE JESUS ME, 0752158400132, 10852751000190; LUCINEIDE GERALDA DE MATOS CHAVES ME, 0745199200194, 06053958000127; LUCINEIDE MARIA NEVES 778921\*\*\*\*, 0764531300111, 18220949000162; LUCINEIDE RAMALHO DIAS ME, 076334800155, 17525586000100; LUCINILDO LOPES DE ASSUNCAO, 0766876000143, 19520328000167; LUCIO EMANUEL M RODRIGUES, 0786209800161, 08437863000132; LUCIRLEY L BARBOSA, 0785514500178, 30251876000171; LUCIVANE DE LIMA 047376\*\*\*\*, 0780357000130, 27281073000155; LUCIVANIA RODRIGUES, 078342600116, 08573885000120; LUCREIPAY MEIOS DE PAGAMENTOS E NEGOCIOS FINANCEIROS LTDA, 0810204100141, 44555143000135; LUCY CUSTOMIZAÇÃO ROUPAS & ACESSÓRIOS LTDA ME, 0765364200170, 18688319000117; LUCYANA LOPES FARIA LTDA, 0802240100163, 40119926000115; LUCYANE DE OLIVEIRA DOMINGUES, 0751883100125, 10751793000134; LUDMILA GREGORIO RAMOS RESTAURANTE E CAFE - ME, 0760853100185, 15530160000110; LUDMILA MARIA GOMES SERVICOS MEDICOS LTDA, 0791808800173, 33713398000162; LUDOTECH COMERCIO ELETRONICO LTDA, 0798213700196, 37273861000153; LUDYMILLA DE CARVALHO - EQUIPAMENTOS ELETRONICOS, 0784385000125, 29644763000157; LUGAR ESTRATEGIA ASSISTENCIAL COM RESPONSABILIDADE SOCIAL LTDA., 077054500169, 06196371000177; LUGH SOLAR LTDA, 0809603600160, 44204875000180; LUIS ANDRE DA SILVA CAMPOS, 0783681100165, 29224826000116; LUIS C. DIOGENES MERCEARIA LTDA, 0773177600152, 23004426000119; LUIS CAMPOS DO NASCIMENTO 468166\*\*\*\*, 0789064800152, 32207683000149; LUIS CARLOS OLIVEIRA DE ARAUJO ME, 0772080700189, 22427758000143; LUIS CARLOS PEPPE JUNIOR ME, 0768919000120, 20712073000113; LUIS CARLOS QUINTINO ANJO ME, 0781087900174, 27697320000107; LUIS DE SOUSA OLIVEIRA, 0779160000180, 26619566000190; LUIS EDUARDO DOS SANTOS ME, 0754738600176, 12542788000147; LUIS FELIPE DOS SANTOS LTDA, 0772803700140, 22768205000154; LUIS FELIPE SANTACRUZ MARIN LTDA, 0784733200171, 29856066000160; LUIS GUSTAVO DE ARAUJO MACIEL ME, 0775288900169, 24007943000104; LUIS HENRIQUE DO NASCIMENTO SENA ME, 0773089200136, 22889279000149; LUIS PAULO RODRIGUES DE ALENCAR 717781\*\*\*\*, 0756686200152, 13262016000114; LUIS ROGERIO DIAS ALVES, 0804855100200, 37208680000224; LUISA BORIOLLO GUERRA 011618\*\*\*\*, 0774248600131, 23545246000144; LUIZ ALBERTO DE OLIVEIRA PRODUCOES ME, 0769320200118, 20928095000115; LUIZ ANDRE SILVA XAVIER, 0744395000137, 05602664000144; LUIZ ANTONIO ALVES PEREIRA 036987\*\*\*\*, 0784090000159, 29466252000192; LUIZ ANTONIO MOURA JUSTINO LTDA, 0774942400141, 23890413000194; LUIZ AROLD DE SOUSA, 0769725000149, 21129817000134; LUIZ ARTHUR DA SILVA GONCALVES, 0816142800160, 47725512000189; LUIZ AUGUSTO DE SOUZA FROES 146278\*\*\*\*, 0776644400190, 24742077000103; LUIZ BARONI CONSTRUCAO DE EDIFICIOS LTDA, 0753277800124, 11430368000106; LUIZ BARROS DOS SANTOS ME, 0771264400163, 03281002000194; LUIZ C VIANA LIMA CONSTRUCAO DE EDIFICIOS E INCORPORACAO DE EMPREENDIMENTOS IMO, 0787760500169, 31508640000130; LUIZ CACIO ALVES DA SILVA ME, 0766782700150, 01626617000180; LUIZ CARLOS ANDRADE NOGUEIRA ME, 0777830300190, 24834427000153; LUIZ CARLOS BATISTA DO NASCIMENTO - PISCINAS - ME, 0754692000163, 12492786000190; LUIZ CARLOS COSTA 871971\*\*\*\*, 0754575000188, 12222946000181; LUIZ CARLOS DA SILVA 185414\*\*\*\*, 0778437700136, 26206655000104; LUIZ CARLOS DA SILVA RIBEIRO 704773\*\*\*\*, 0778730800157, 26327615000110; LUIZ CARLOS FERREIRA RODRIGUES ME, 0759604600148, 14906566000191; LUIZ CARLOS MARTINS BATISTA ME, 0749678200189, 03286673000148; LUIZ CARLOS RABELO SILVA, 0768202600100, 11627561000131; LUIZ CARLOS ROCHA JUNIOR, 0774185800120, 23537072000178; LUIZ CESAR MESQUITA 336330\*\*\*\*, 0784036500181, 23507061000145; LUIZ CESAR TONINI BEZERRA, 0798184700162, 10764865000188; LUIZ CLAUDIO CEZARIO 647411\*\*\*\*, 0755630300137, 11684797000100; LUIZ CLAUDIO DA SILVA 857821\*\*\*\*, 0769054300187, 07723291000153; LUIZ CLAUDIO DOS REIS MEDEIROS 042846\*\*\*\*, 076442800163, 24561757000112; LUIZ CLAUDIO EMPREENDIMENTOS IMOBILIARIOS LTDA, 0732799200207, 00509323000296; LUIZ CLAUDIO LA ROCCA DE FREITAS EI, 0779823300128, 27059606000159; LUIZ COELHO DA SILVA NETO ME, 0754313100199, 12186469000146; LUIZ COIMBRA NUNES, 0790339100192, 32929625000129; LUIZ DE SOUSA ESTRELA ME, 0753219700147, 01924409000167; LUIZ EDUARDO BORGES DE OLIVEIRA 704630\*\*\*\*, 0774048400171, 23482670000197; LUIZ ENRIQUE INFORMATICA LTDA, 0770578100180, 21605904000110; LUIZ FELIPE MOTA SILVA, 0771151100105, 21911572000100; LUIZ FERNANDO PEREIRA DE JESUS 056988\*\*\*\*, 0782960000150, 28805884000170; LUIZ FERNANDO QUEIROZ MOREIRA LTDA, 0799026100103, 37723589000166; LUIZ FREITAS PIRES DE SABAOSA SOCIEDADE INDIVIDUAL DE ADVOCACIA, 0748141200102, 08321585000153; LUIZ GONCALVES MONTEIRO 893199\*\*\*\*, 0772027600124, 22343376000131; LUIZ HENRIQUE DA CONCEICAO LEITE EI, 0777198100178, 25008002000158; LUIZ JOSE DA SILVA MECANICA INDUSTRIAL, 0750187900133, 09467644000169; LUIZ MAURO PORFIRIO VALADÃO ME, 0760202900124, 15216571000135; LUIZ MONTEIRO DA SILVA - ME, 0755722400170, 38073896000101; LUIZ PAULO DE SOUZA FONTES 601335\*\*\*\*, 0781402500149, 27881942000182; LUIZ PAULO GOMES DE AZEVEDO - ME, 0777336700140, 13982639000161; LUIZ PEREIRA DA SILVA - DESENHOS TECNICOS, 0757762400151, 13889864000158; LUIZ RENATO FEITOSA DAMACENO, 0773545100194, 23196259000155; LUIZ RICARDO VIEIRA DE SOUSA 045655\*\*\*\*, 0772417300133, 22567702000194; LUIZA CABELEIREIROS LTDA, 0730144100157, 37979291000111; LUIZA PUGA COMERCIO VAREJISTA DE VESTUARIO E ACESSORIOS LTDA, 0774355700113, 23652034000166; LUIZA SANT CONFECACAO E CONSULTORIA EM COMUNICACAO LTDA, 077680000154, 25273902000122; LUIZMAR SOARES RODRIGUES, 0774268800110, 22674878000145; LUKS BAR RESTAURANTE E LANCHONETE LTDA ME, 0734886400111, 72579360000109; LULIE NAJAR D

AVILA TEIXEIRA ME, 0756379600196, 13098775000193; LUMA & FLANA TRANSPORTES E TURISMO LTDA, 0807396400106, 01260439000116; LUMA PARTICIPACOES E EMPREENDIMENTOS IMOBILIARIOS LTDA., 0805241700193, 41788181000140; LUMAP REPRESENTACAO DE PORTAS E PORTAIS LTDA, 0785296700189, 30123702000123; LUMAR RESTAURANTES LTDA, 0737042400639, 01603605000644; LUMAR RESTAURANTES LTDA, 07370424001015, 01603605001020; LUMIAR INDUSTRIA E COMERCIO DE MADEIRAS LTDA, 0770877200179, 04450687000118; LUMIER ADMINISTRACAO DE CONDOMINIOS E SERVICOS GERAIS LTDA ME, 0748566600128, 08715589000116; LUMIFILMS PELICULAS DE CONTROLE SOLAR LTDA, 0807817200183, 43195887000123; LUMINA EVENTOS EDUCACAO CORPORATIVA LTDA ME, 0736487900168, 01265400000191; LUMINA PRESTADORA DE SERVIÇOS LTDA, 0763102400183, 17352264000107; LUMINES CLINICA MEDICA LTDA., 0752549600164, 11057694000110; LUNA E LIMA SALGADOS LTDA ME, 0763477700104, 17480467000189; LUNA RESTAURANTE E SIMILARES LTDA, 0796971800129, 36598232000130; LUNER INDUSTRIA E COMERCIO DE CORTINAS LTDA, 0769074500165, 20785456000111; LUNNAR AR CONDICIONADO LTDA, 0773345500156, 23078451000147; LUPA ALIMENTOS, PUBLICIDADE E EVENTOS LTDA, 0754756600239, 12550441000227; LUPERCE DIAS TEIXEIRA, 0753379100164, 11490418000140; LUPPHA CONSTRUÇOES LTDA, 0752199100168, 0400026000195; LUSA PARTICIPACOES E REPRESENTACOES LTDA, 0763102400183, 17352264000107; LUSIMAR SILVA REGO ME, 0768161300190, 20239640000166; LUSOUP HOLDING BRASIL LTDA, 0799806300152, 38154802000129; LUSO EMPREENDIMENTOS IMOBILIARIOS LTDA, 0758892000194, 14452165000109; LUV BEER COMERCIO DE BEBIDAS LTDA, 0808126500165, 43367690000124; LUX RENT A CAR LTDA, 0786958900142, 31022202000168; LUX SERVICE LIMPEZA LTDA, 0780015100173, 23526633000133; LUX SERVICOS TECNICOS LTDA, 0749998900114, 09404778000130; LUXO D' BOUTIQUE LTDA, 0774876500163, 23845535000169; LUXO E FANTASIA LTDA, 0777635400114, 25238638000196; LUXOR COMERCIO DE ALIMENTOS UNIPESOAAL LTDA, 0776035300188, 24397380000108; LUXOS COMERCIO PRODUTOS ALIMENTICIOS LTDA, 0780774500150, 08335098000140; LUXUS ZEIT MULTIMARCAS LTDA, 0782445800100, 28508198000138; LUXY DISTRIBUIDORA LTDA, 0771299000188, 22082186000108; LUZ & BENNY ADVOGADOS, 0792099200119, 33874582000194; LUZ INVESTIMENTOS LTDA, 0808689700160, 42102065000198; LUZ PARTICIPAÇÕES E INVESTIMENTOS LTDA, 0772620300100, 22687471000152; LUZ URBANA ENGENHARIA LTDA - EPP, 0765757500225, 05818131000366; LUZ.COM ELETRICA LTDA, 0775580700174, 11047184000161; LUZANIRA BRAGA TEIXEIRA 010182\*\*\*\*, 0781519300115, 27945282000156; LUZIA FRANCISCA ESTEVAM DA SILVA LTDA, 0780481500173, 27427073000110; LUZIA GOMES CURADO 553231\*\*\*\*, 0766090500102, 19075239000159; LUZIA MARIA DA COSTA EPP, 0732198700183, 00341602000102; LUZIA VIEIRA DE SOUSA SILVA ME, 0773166400165, 10293741000161; LUZIENE CELESTINO CIRQUEIRA 578242\*\*\*\*, 0773225000180, 23019644000127; LUZIMAR TRANSPORTES LTDA, 0787170400182, 31144661000114; LUZIMARIO AGUIAR VIEIRA, 0754198400113, 01624444000160; LUZINETE FERNANDA DA SILVA 027732\*\*\*\*, 0765119000155, 18492394000108; LV COMERCIO DE PAPELARIA & INFORMATICA LTDA, 0791280100157, 33449664000191; LVC CONSTRUÇOES E SERVICOS LTDA, 0779021900140, 26538774000164; LVE CONSULTORIA EMPRESARIAL E GESTAO PATRIMONIAL LTDA, 0806720200156, 17250906000167; LVM CORRETORA DE SEGUROS LTDA, 0810376000161, 44642706000122; LVO COMERCIO DE PRODUTOS FARMACEUTICOS LTDA ME, 0736057600185, 01222797000134; LVR ADMINISTRADORA DE IMOVEIS LTDA, 0769057500128, 20766574000182; LVR COMERCIO INTERNACIONAL E PARTICIPACOES LTDA, 0784018400146, 29444876000109; LWL SERVICOS ADMINISTRATIVOS LTDA, 0784502400175, 29667735000155; M & A COMERCIO DE ROUPAS, DISTRIBUICAO E LOGISTICA LTDA, 0772153500125, 22453085000104; M & A RECRUTAMENTO E SELECAO LTDA, 0771299700163, 22083353000135; M & ARAUJO CONSTRUTORA E INCORPORADORA LTDA, 0761319500108, 07792725000109; M & AX IMOVEIS BRASIL LTDA, 0765374600120, 18701491000163; M & B INFORMAP LTDA, 0750644600129, 10140802000150; M & D LANCHONETE E DISTRIBUIDORA DE BEBIDAS LTDA, 0753057600193, 11316415000195; M & D UTILIDADES PRESENTES E VARIEDADES, 0773630000140, 23653137000140; M & F TRANSPORTES LTDA-ME, 0782366000160, 28465910000169; M & G PADARIA LTDA, 0804533400140, 41403848000149; M & G TELEFONIA E INFORMATICA LTDA, 0760194200130, 15192862000130; M & H INSTALACOES DE COBERTURAS E TOLDOS LTDA, 0739181900165, 02884949000127; M & J C E REFORMA DE EDIFICIOS LTDA, 0789759000103, 37123304000156; M & J EMPREENDIMENTOS IMOBILIARIOS LTDA, 0804777600130, 41532307000110; M & L COMERCIO DE CELULAR LTDA, 0747459500121, 07710628000120; M & L COMERCIO DE CELULAR LTDA ME, 0747459500127, 07710628000553; M & L COMERCIO DE CELULAR LTDA ME, 0747459500636, 07710628000804; M & M COMERCIO DE ALIMENTOS LTDA, 0777022100116, 24931829000176; M & M COSMÉTICOS E CABELEIREIROS LTDA ME, 0754098900165, 02104451000102; M & M CUIDADOS NA AREA DE SAUDE LTDA, 0768554100197, 20437453000197; M & M INSTITUTO DE PROFISSIONES LTDA EPP, 0782689900146, 28656341000139; M & M REEPRESENTACAO COMERCIAL EPP, 0774922300117, 23878395000125; M & M TAVARES PAISAGISMO LTDA ME, 0754707400108, 12505338000184; M & N

CENTRO ODONTOLOGICO LTDA, 0771661700104, 22238744000181; M & R CASA DE CARNES LTDA, 0759014900186, 14509524000117; M & R LOCADORA DE VEICULOS E TURISMO LTDA, 0751169700169, 10417102000160; M & V - COMERCIO DE ALIMENTOS LTDA, 0758132400100, 14017716000106; M & V SALAO DE BELEZA E ESTETICA LTDA, 0752312300112, 10925605000147; M 3 F TRANSPORTES LTDA - ME, 0777462400134, 25148341000130; M A A PEREIRA CONSULTORIA E AUDITORIA, 07889816000105, 32159161000119; M A B DE CARVALHO REPRESENTACOES LTDA, 0786309500127, 30668439000158; M A BASSAN ME, 0764613200102, 18260541000114; M A C DECORACOES LTDA ME, 0740874300146, 03730952000159; M A COMERCIO E INDUSTRIA DE SORVETES LTDA, 0754122300134, 12052707000120; M A D COMERCIO DE VEICULOS LTDA, 0797907600155, 37119651000105; M A DA SILVA MATERIAIS PARA ACABAMENTO LTDA EPP, 0739871500108, 03271989000166; M A DE ANDRADE LTDA, 0763963000147, 17900999000128; M A DE LIMA CHAVES E CARIMBOS ME, 0754314900172, 12192823000145; M A DO VALE MERCEARIA ME, 0748967100100, 03442477000115; M A DOS SANTOS SALGADOS E DOCES, 0757704400128, 13851467000197; M A F FARIAS CALCADOS LTDA ME, 0786054700100, 07115290000168; M A FERREIRA ELETRICA, 0762976400116, 17304134000107; M A GOMES CONSTRUÇOES E SERVICOS, 0766513800147, 19323185000101; M A GURUCEAGA LTDA, 0763021500137, 17323873000138; M A LABORATORIO DE PROTESE DENTARIA LTDA, 0788287100110, 31708849000148; M A DE TORRES, 0800735800139, 39280267000115; M A RESTAURANTE E PADARIA LTDA, 0769715600135, 21098913000162; M A SILVA DUARTE LTDA, 0772642700194, 22716051000157; M AHMAD EPP, 0767447700176, 19862678000101; M ALVES CABELEIREIROS ME, 0745368300140, 06176460000151; M AMELIA COMERCIO DE DOCES LTDA, 0766421300199, 19282166000176; M B C S LEAO PIZZARIA, 0808436500180, 43538308000106; M B CORREA CABELEIREIROS ME, 0759623900135, 14911915000163; M B DE SOUZA COMERCIO DE ALIMENTOS, 0798256600118, 37299741000125; M BOLZAN CERVEJAS ESPECIAIS & EVENTOS LTDA ME, 0771274200191, 22024797000108; M C DA SILVA BAR E LANCHONETE, 0761549700184, 16506914000169; M C LIMA TRANSPORTE E TURISMO LTDA, 0777069200133, 24941279000176; M C M CONSULTORIA IMOBILIARIA LTDA, 0772460400152, 22617321000172; M C M RAMALHO MINIMERCADOS LTDA, 0771166200119, 21904337000101; M C P J DE BARROS PINTURAS REFORMAS E CONSTRUÇOES, 0756922000123, 13411908000130; M C PAPELARIA E COPIADORA LTDA, 0744536800150, 05678786000114; M C REIS LTDA, 0771433600172, 22091944000154; M C SOBRINHO TERAPIAS INTEGRATIVAS, 0816855900188, 48111302000163; M C V CAMPOS LIMA TRANSPORTADORA, 0798152100135, 37246173000102; M CALCADOS COMERCIO VAREJISTA LTDA, 0809168600174, 43961677000107; M CARDEIRO DE SOUZA ME, 0776724800160, 24272518000190; M D DA SILVA MARIANO, 0788679000125, 31995472000155; M D MAFRA COMERCIO ATACADISTA E VAREJISTA DE CARNES LTDA, 0781238200109, 27821262000173; M D T SERVICOS ESPECIALIZADOS DE APOIO ADMINISTRATIVO LTDA, 0768212000113, 00839753000195; M DA FONSECA AZEVEDO COMERCIO ATACADISTA DE LATICINIOS, 0792858800175, 34300433000184; M DA ROCHA CONSULTORIA E PARTICIPACOES LTDA, 0814377000184, 46757768000105; M DE FARIA BARBOSA ASSESSORA EI, 0779572900103, 26907328000180; M DE L BALBINO, 0801068800109, 13346547000195; M DE L M GUEDES FRIOS LTDA, 0766210500163, 19137823000191; M DE L MOURA RODRIGUES, 0818117800116, 48758043000167; M DE S BAENA CONTABILIDADE, 0805166500153, 41749636000118; M DE SOUZA BAENA, 0795942200110, 12942715000223; M DE SOUZA MOURA PRODUTOS AGROPECUARIOS, 0762794500107, 02715159000118; M DO NASCIMENTO FERRAGENS, 0813789000108, 46453736000116; M DO S MORAIS DA SILVA, 0785820500104, 30444727000129; M DE CARDOSO RESTAURANTE DA 709, 0770857100144, 21800567000112; M F ALMEIDA COMERCIO DE INFORMATICA, 0793831500136, 34823241000152; M F AUTO PECAS LTDA, 0770953700114, 21860302000100; M F BORGES COMERCIO DE VEICULOS AUTOMOTORES, 0778797300113, 14750005000146; M F DE BRITO ME, 0779824800140, 33428053000167; M F JUNIOR ME, 0756502700122, 26417436000174; M F SERVICOS DE TERCEIRIZACAO LTDA, 0773982000154, 23439282000123; M FERREIRA COMERCIO VAREJISTA DE BIJUTERIAS LTDA, 0807644400100, 43100343000130; M G B DOS SANTOS RAMOS CONVENIENCIA LTDA, 0778421900130, 26237849000177; M G C LOPES COMERCIO DE COSMETICOS LTDA, 0784217300109, 29540908000170; M G COMERCIAL DE MOVEIS E ELETRODOMESTICOS LTDA, 0766754600189, 19457499000199; M G DA SILVA TELECOMUNICAÇÕES ME, 0767406500172, 19834858000180; M GARZON EMPREENDIMENTOS IMOBILIARIOS LTDA, 0739112600190, 02850273000150; M H ROUPAS E ACESSORIOS LTDA - ME, 0752955800134, 11260564000180; M H A DROGARIA LTDA, 0779683600159, 26959639000192; M H AZEVEDO LANGKAMMER COMERCIO E SERVICOS, 0810455500140, 44689914000187; M H ROUPAS E ACESSORIOS LTDA - ME, 0752955800215, 11260564000260; M I ALI FOQAHA, 0792126800185, 33891023000192; M I C BALBINO - ME, 076635600153, 19273298000131; M I S COMERCIAL DE ALIMENTOS LTDA, 0781620000105, 28071251000186; M J DE CASTRO REPRESENTAÇÕES ME, 0768118500132, 20177111000185; M J LIRA LTDA, 0766423700100, 19284438000177; M J M DE ANDRADES LTDA ME, 0753300100103, 11446088000196; M J M DE ARAUJO LTDA, 0788384300110, 31825544000163; M J MACHADO CONSULTORIA LTDA, 0814128400103, 46635605000150; M J N SERRALHERIA LTDA ME,

0762247100107, 16894681000119; M J S REIS LTDA, 0770866200199, 04245446000137; M J SALES MONTEIRO EVENTOS, 0776305400104, 24554985000165; M L CONSTRUCOES ACABAMENTOS E COMERCIO LTDA ME, 0781302500112, 09301668000143; M L DE AMORIM, 0761726200154, 16612593000187; M L DE OLIVEIRA SOUSA PRESTADORA DE SERVICOS, 0787741400189, 31483160000162; M L DE S SUTARELLI ENGENHARIA E CONSULTORIA LTDA, 0764021700169, 17941183000142; M L F DE MELO COMERCIO DE FRUTAS ME, 0760105600170, 15155032000133; M L F NOBRE UTILIDADES, 0749493900150, 09165310000130; M L P DA SILVA ANDRADE, 0778376300192, 26210813000108; M LAMEIRA DOS SANTOS, 0808089200124, 43346925000100; M LIMA - SERVICOS DE EXAMES DE IMAGEM LTDA, 0775451200108, 04109466000180; M LUCIA CONSTRUTORA LTDA, 0802335700109, 31358936000112; M M SOUSA CAPACITACAO PROFISSIONAL LTDA ME, 0751226200131, 10440863000133; M M A SERVICOS LTDA, 0774435000193, 23691505000145; M M DA SILVA DROGARIA ME, 0777502900116, 25154456000137; M M DE SOUSA GAS ME, 0749067200130, 08976221000101; M M DISTRIBUIDORA DE PRODUTOS DE LIMPEZA LTDA, 0773787500100, 17542268000158; M M E DE CASTRO ME, 0762151900170, 16812202000178; M M SILVA NASCIMENTO IMOBILIARIA, 0797296100177, 36784631000196; M MANDOTTI - CALCADOS E ACESSORIOS LTDA, 0780314100108, 27341583000170; M MELO CONSTRUTORA LTDA, 0753303500153, 26443937000125; M N DE CARVALHO LOPES, 0804499500168, 41385891000129; M N DE SOUZA ME, 0744712100179, 05791935000157; M N FERRAGENS LTDA, 0813889500102, 46509239000192; M N PEREIRA COMERCIAL LTDA, 0773787400149, 19858258000151; M P DA COSTA COMERCIO DE MILHO ME, 0758197800161, 14089985000188; M P DE ARAUJO CONSTRUTORA, 0764412400112, 18170059000193; M P DE MOURA, 0753782900122, 11818658000121; M P J NETO SERVIÇOS DE CONSTRUÇÕES LTDA, 0763757000137, 17780680000106; M P S NETO SERRALHERIA E CONFECCOES LTDA, 0769548900193, 21040378000199; M PORCINO DOS PASSOS, 0814625200102, 46883712000105; M R BRASIL ESTACIONAMENTO ROTATIVO LTDA, 0750638200742, 02469342000776; M R BRASIL ESTACIONAMENTO ROTATIVO LTDA, 0750638200823, 02469342000695; M R BRASILIA ESTACIONAMENTO ROTATIVO LTDA, 0753898600443, 11892257000464; M R ALMEIDA TCHE GAROTO LTDA, 0784466300196, 29685798000134; M R BRASILIA ESTACIONAMENTO ROTATIVO LTDA, 0753898600281, 11892257000200; M R BRASILIA ESTACIONAMENTO ROTATIVO LTDA - EPP, 0753898600362, 11892257000383; M R BRASILIA ESTACIONAMENTO ROTATIVO LTDA EPP, 0753898600109, 11892257000111; M R BRASILIA ESTACIONAMENTO ROTATIVO LTDA EPP, 0753898600605, 11892257000626; M R DA SILVA COMUNICACAO VISUAL ME, 0768902100126, 11694749000100; M R DIAS COMERCIO DE ELETROELETRONICOS, 0808574300151, 43615253000182; M R DOS SANTOS OTICA, 0778421400162, 26237848000122; M R FEITOSA DE SOUZA ME, 0759610700159, 14913733000121; M R FRIOS E LATICINIOS LTDA, 0778633900118, 26325955000102; M R LANCHONETE E RESTAURANTE LTDA, 0786461800170, 30787134000165; M R MADEIRAS LTDA, 0772839500116, 22815037000100; M R PARK - ESTACIONAMENTO ROTATIVO LTDA EPP, 0746265800172, 07109217000183; M R PARK ESTACIONAMENTO ROTATIVO LTDA EPP, 0746265800253, 07109217000264; M R PARK ESTACIONAMENTO ROTATIVO LTDA EPP, 0746265800334, 07109217000345; M R PARK ESTACIONAMENTO ROTATIVO LTDA EPP, 0746265800415, 07109217000507; M R PARK ESTACIONAMENTO ROTATIVO LTDA EPP, 0746265800504, 07109217000698; M R PARK ESTACIONAMENTO ROTATIVO LTDA EPP, 0746265800687, 07109217000779; M R PARK ESTACIONAMENTO ROTATIVO LTDA EPP, 0746265800768, 07109217000850; M R PARK ESTACIONAMENTO ROTATIVO LTDA EPP, 0746265800920, 07109217001236; M R VIEIRA RESTAURANTE LTDA EPP, 0751223000190, 10438956000123; M RAMOS DA SILVA DISTRIBUIDORA DE BEBIDAS, 0801807500100, 39885530000108; M S C RIBEIRO EPP, 0766216700148, 19156048000111; M S GRAFICA E EDITORA LTDA, 0777294100116, 25065433000156; M S LIMA MATERIAIS DE CONSTRUCAO LTDA, 0808880900110, 43792194000118; M S M DISTRIBUIDORA DE PRODUTOS ALIMENTICIOS LTDA, 0772910700178, 22672391000123; M S MATERIAL DE CONSTRUCAO LTDA, 0771682600168, 22265764000141; M U E DA SILVA, 0773903200201, 23407824000267; M V M LANCHES LTDA ME, 0753898000330, 11874902000335; M V N GONCALVES DE MEDEIROS MODA, 0746560400104, 07333714000160; M V S COMERCIO DE CARNES E DERIVADOS LTDA, 0776197000155, 24475996000150; M V SALVADOR PAPELARIA E ARMARINHO ME, 0764841200182, 18411919000133; M W ALIMENTOS LTDA, 0784976400117, 29971261000130; M W ATACADAO MINEIRO DE FRUTAS E VERDURA LTDA, 0787679400125, 31458555000105; M W DIONISIO - ME, 0758128000119, 14016607000174; M W RESTAURANTE E COMERCIO DE ALIMENTOS LTDA, 0786037000197, 30536640000181; M&A ACADEMIA DE GINASTICA LTDA, 0755998200141, 07669681000124; M&E CONFECCOES DE ROUPAS E MODAS LTDA ME, 0748351000185, 00528497000115; M&F SERVIÇOS ESPECIALIZADOS LTDA, 0778847300162, 26456447000163; M&G COMERCIO DE PRODUTOS DA ROCA LTDA, 0772231100177, 22483415000104; M&G MODA INFANTIL LTDA, 0775954000176, 24364172000102; M&M CENTRAL ELETRÔNICA LTDA ME, 0760230600180, 15262024000196; M&M COMERCIO DE ALIMENTOS LTDA, 0790775000108, 09455976000123; M&M COMERCIO DE CALCADOS LTDA, 07709453000153, 21858298000145; M&M COMERCIO VAREJISTA E ATACADISTA DE CELULARES LTDA, 0799081500100, 29207535000110; M&M DA ROCHA COMERCIO DE BEBIDAS LTDA, 0764412900190, 18169973000114; M&M FLORICULTURA PARQUE WAY, 0745868200128, 06940325000130; M&M OTICA LTDA, 0762148900156, 16826173000101; M&M TEC DA INFORMACAO LTDA, 0782998800162, 28839461000171; M&P SERVICOS DE LOCAAO DE MAO DE OBRA LTDA, 0801903800100, 39934135000160; M&R CONTADORES E CONSULTORES ASSOCIADOS LTDA, 0797624200199, 36964754000109; M&S COMERCIO DE ALIMENTOS LTDA ME, 0771374300171, 22090857000182; M&S EMPREENDIMENTOS CIVIS E IMOBILIARIOS LTDA, 0806762000180, 42607993000104; M&S MANUTENCAO E MONTAGEM INDUSTRIAL LTDA, 0767824300152, 20043977000101; M&S SERVICOS EM TECNOLOGIA E SISTEMAS LTDA ME, 0751195300172, 10429242000159; M&S WARRIORS CENTRO DE TREINAMENTO LTDA ME, 0781135500100, 27763343000164; M. A COMERCIO DE ALIMENTOS E BEBIDAS LTDA, 0808465300134, 43555219000160; M. A SERVICOS FARMACEUTICOS LTDA, 0778074200160, 26022775000151; M. A. BARBIANI DESENVOLVIMENTO DE SOFTWARES, 0806946700125, 42707325000159; M. A. BERTO BAR E RESTAURANTE LTDA, 0743801400161, 05286959000159; M. A. CARVALHO DIGSYSTEM TECNOLOGIA E SERVIÇOS EM GESTÃO DOCUMENTAL E PROCESSOS, 0780174100178, 27260764000172; M. A. DIAS DISTRIBUIDORA DE PARABRISAS PECAS E ACESSORIOS ME, 0764176400134, 18037506000130; M. A. HELMER DA SILVA SERVIÇOS DE INFORMÁTICA ME, 0761103700150, 15707012000128; M. A. P. SERVICOS E CONSULTORIA LTDA, 0816927300165, 48152051000165; M. A. R. CUNHA MOTOS, 0771292600198, 22061613000171; M. A. S. SERVICOS LTDA, 0771164200120, 21958940000168; M. ALVES DOS SANTOS MENDES MARKETING INTELIGENTE Empresário (Individual), 0783003000149, 28836018000147; M. B. MENDES LTDA, 0769978200148, 21172982000179; M. BARBOSA PASSAGENS E CARGAS LTDA ME, 0769309100102, 20918839000110; M. C DA SILVA - DISTRIBUIDORA DE CARNES - ME, 0770383900170, 21517684000173; M. C. F. DA SILVA - COMERCIO DE GAS, 0799842300116, 38177421000165; M. C. L. DA COSTA ME, 0765390900183, 18662002000101; M. C. LEITE ME, 0768137700176, 20209536000129; M. C. M. MARQUES LTDA, 0772496300182, 22663846000144; M. C. PIZZARIA LTDA, 0782430100166, 28487067000111; M. CAVALCANTE SERVICOS ESPECIALIZADOS E ADMINISTRACAO LTDA, 0760673500118, 15478158000149; M. CELIA GONCALVES DA CUNHA EPP, 0778717800106, 26417809000107; M. COMERCIAL DE TINTAS E SERVICOS AUTOMOTIVOS LTDA, 0769576200125, 21061180000191; M. CORREIA RIBEIRO REPRESENTACAO COMERCIAL, 0786457300134, 30775802000134; M. DAS DORES DE ARAUJO SANTIAGO MODAS, 0811769600111, 13959850000163; M. DE ALMEIDA SILVA LTDA, 0793155800161, 34459421000105; M. DE LOURDES ALVES BRANDAO, 0788143600131, 21522134000142; M. DE PAULA DA SILVA PAULO, 0806285400177, 42352089000103; M. DO S. L. DA SILVA LANCHONETE ME, 0749273300102, 09060501000138; M. E. FORMIGA XAVIER BARBEARIA, 0789694400102, 07267995000120; M. ESTELA JUNIOR PRESTACAO DE SERVICOS ESPORTIVOS ME, 0769301200191, 20901927000100; M. F. - CAAPS EDUCACAO SUPERIOR E CURSOS LTDA, 0768720200109, 20586069000156; M. F. COSTA MENDES EI, 0779149900103, 26645295000147; M. F. DA SILVA LTDA, 0803935600138, 41077339000173; M. F. S. CORRETORA DE SEGUROS LTDA, 0786326900189, 10255756000135; M. FONSECA PERY IMOVEIS, 0786112500198, 30395076000124; M. G. S. SOARES LTDA, 0811599200150, 45290105000160; M. H. DE QUEIROZ CONFECCOES LTDA, 0757355800169, 13674283000107; M. I. A. R. DE OLIVEIRA SUPREMA DEDETIZADORA E HIGIENIZADORA LTDA, 0755725100143, 12627198000117; M. I. M. De Sousa e Silva EI, 0779008300169, 26560598000167; M. I. RABELO EULALIO CONTABILIDADE ME, 0769219500128, 20867201000106; M. JAWAD ME, 0770333000108, 21484153000121; M. L. DOS SANTOS ELETRONICOS LTDA, 0769389900127, 09302422000196; M. L. NADIM RAAD, 0781282200119, 27858973000112; M. LISBOA DA MOTA ME, 0781169500102, 27787539000199; M. LOPES DE OLIVEIRA COMERCIO DE BEBIDAS E CONVENIENCIA LTDA, 0763095000103, 17351663000153; M. M. B. COMERCIO DE SALGADOS LTDA ME, 0752596700161, 11073820000120; M. M. DA COSTA DE ANDRADE EPP, 0756599100141, 13223846000132; M. M. TEIXEIRA INFORMATICA, 0751116400187, 10395449000150; M. M. VIEIRA OPTICA ME, 0756414800184, 13083379000192; M. MUNDY CONSULTORIA E ESCOLA DE BELEZA LTDA, 0763859900170, 18697609000127; M. MUZAMMAL COMERCIO DE MADEIRA LTDA, 0811993200199, 45521463000137; M. N. DA SILVA REFRIGERACAO TRES E LTDA, 0770695500169, 21689671000181; M. P. CORREA SMART ELEVADORES, 0789341800127, 32352327000119; M. PINHEIRO COMERCIO DE REFEICOES LTDA, 0773558200117, 08396984000183; M. R. B. TAVARES ME, 0752133800153, 10850796000125; M. R. RESTAURANTE Sociedade Empresária Limitada, 0781958200174, 28288612000140; M. RODRIGUES COMERCIO DE FERRAGENS LTDA, 0802174900160, 40085981000131; M. RODRIGUES SERVICOS E INTERMEDIACAO DE NEGOCIOS LTDA, 0802393800196, 40195453000135; M. S. DE OLIVEIRA MOTO EXPRESS, 0772144700141, 22447423000197; M. S. NASCIMENTO DISTRIBUIDORA DE BEBIDAS ME, 0764216400154, 18075602000173; M. S. NASCIMENTO OFICINA MECANICA, 0750408000180, 09569322000120; M. SHOW DIGITAL LTDA, 0756326800182, 13050898000154; M. SILVANE DE SOUSA DOS REIS, 0753084300103, 11116102000193; M. SOARES DE OLIVEIRA ME, 0703160200101, 00317891000104; M. V. C. DE SOUZA ATIVIDADE

MEDICA AMBULATORIAL LTDA, 0759618000130, 14893039000190; M. V. DOS S. CORDEIRO DROGARIA, 0765979000199, 1902202000180; M. V. F. DO VALE - IDIOMAS E TRADUÇÕES EI, 0779313900182, 26742400000166; M.A BAR E RESTAURANTE LTDA, 0759229300175, 14627607000100; M.A COMERCIO DE CALCADOS E CONFECÇÕES LTDA, 0775243100155, 24034655000149; M.A RAMOS CONSULTORIA E PARTICIPAÇÕES EMPRESARIAIS LTDA, 0764110900112, 17993526000112; M.A. DE SOUSA COMÉRCIO VAREJISTA DE BEBIDAS - ME, 0768115400145, 20175658000141; M.A. FERREIRA COMERCIO DE CARNES ME, 0747199900109, 07680740000165; M.A.C IMOBILIÁRIA LTDA, 0777853500102, 25370133000180; M.A.COSTA CABELEIREIROS, 0752197400130, 10876575000126; M.A.F. DA SILVA CONSTRUÇÕES E REFORMAS ME, 0765063300108, 18501667000133; M.A.M COMERCIO DE ALIMENTOS LTDA ME, 0774931400161, 21267454000101; M.B DOURADO RESTAURANTE Sociedade Empresária Limitada, 0782449300110, 28506607000167; M.B. ALVES DE LIMA DESCARTAVEIS LTDA, 0767984700116, 02397994000157; M.B.S. COMERCIAL E REPRESENTAÇÕES DE ALIMENTOS LTDA, 0809285100160, 44032591000154; M.C METALICOS COMERCIAL LTDA, 0743601900187, 05150955000149; M.C PEREIRA MATERIAL DE LIMPEZA ME, 0759967600183, 15113458000124; M.C. CELULARES LTDA, 0803041600148, 40560675000100; M.C.M. FERREIRA ESTETICA LTDA ME, 0766779300111, 19455844000155; M.C.V MATIAS COMERCIAL ELETRICA LTDA, 0805897000120, 09615777000135; M.C.SA CONSULTORIA IMOBILIARIA LTDA, 0782439200120, 16896339000158; M.D. RIBEIRO - COMERCIO DE ROUPAS E ACESSORIOS LTDA, 0776216800182, 24504392000194; M.D.A OTICA PRAVER LTDA, 0764529600103, 18231741000149; M.DA S. LIMA, 0803916600101, 15268349000186; M.E.A INDUSTRIA E COMERCIO DE VESTUARIO LTDA, 0776879600270, 21203063000387; M.E.O FISIOTERAPIA LTDA, 0788985300122, 32165639000113; M.F.O. SILVA VINHOS LTDA, 0751935600131, 10771289000104; M.FERNANDES COMERCIO DE ROUPAS ME, 0746814000170, 07481943000122; M.G. APOIO JORNALISTICO E ASSESSORIA PLENA LTDA EPP, 0781105900118, 37977501000132; M.GARZON,EUGENIO EMPREENDIMENTOS IMOBILIARIOS LTDA, 0749115500151, 08985966000137; M.I. IMPERMEABILIZACAO E REFORMAS LTDA, 0752111000154, 10841353000178; M.J COMERCIO DE PRODUTOS DE DECORAÇÕES E ENXOVAIS LTDA, 0790311500170, 32915857000128; M.J. PERES DOS SANTOS, 0742430900171, 04551947000141; M.K.R. ELETRONICA LTDA, 0812325000179, 66082199000152; M.L DINIZ H2ECO, 0771735500197, 22308367000100; M.L DO ESPIRITO SANTO LIMA COMERCIO LTDA, 0786344700153, 30619794000137; M.L DROGARIA & PERFUMARIA 115DF LTDA, 0779317900160, 26746623000100; M.L. COMERCIO DE PRODUTOS AGROPECUARIOS LTDA ME, 0743524300133, 00927002000120; M.M BUFFET E RESTAURANTE LTDA, 0781947200194, 28288670000174; M.M MATOS COMERCIO DE ROUPAS LTDA ME, 0751385100182, 10510331000125; M.M.F. PRODUTOS DE LIMPEZA E SERVICOS 120DF LTDA, 0778710400161, 26408224000120; M.M.P COMERCIAL DE ALIMENTOS VAREJISTA LTDA, 0798116300189, 37227876000185; M.P PRESTACAO DE SERVICOS DE LOCACAO DE MAO DE OBRA LTDA-ME, 0746444100124, 07250452000170; M.P. COSTA SOM E ACESSORIOS ME, 0765129800120, 18530922000176; M.P. MENDES CLINICA ODONTOLOGICA ME, 0772473600139, 22632799000171; M.R SOARES CONSULTORIA EMPRESARIAL, 0780242300106, 27255707000103; M.R. CONSTRUÇÕES E EMPREENDIMENTOS IMOBILIARIOS LTDA EPP, 0767613600180, 01181622000126; M.R. DE SOUSA DE OLIVEIRA CONTABILIDADE, 0760721200107, 15471498000148; M.R.G EMPREENDIMENTOS E INTERMEDIACOES EM NEGOCIOS LTDA, 0796478400194, 36334442000111; M.R.L COMERCIO DE BEBIDAS LTDA, 0776136600110, 24455144000109; M.S MINIMERCADO DE BAIRRO COMERCIO DE ALIMENTOS LTDA, 0808635500198, 43648908000119; M.S SERVICOS ADMINISTRATIVO LTDA, 0790898200156, 33218068000109; M.S TRANSPORTADORA - LTDA, 0765127000100, 18539722000184; M.S. MOVEIS LTDA, 0739077100131, 02831190000114; M.S.A COMERCIO DE PRODUTOS ALIMENTICIOS LTDA, 0765437800155, 18716103000118; M.SALES COMERCIO E REPRESENTAÇÕES LTDA, 0767394700193, 19782236000155; M.V.C REFORMA E LOCAÇÕES LTDA ME, 0767829200121, 20053076000192; M.Z.S FERREIRA UNIFORMES E CONFECÇÃO LTDA, 0765279200101, 18614916000105; M1 GESTAO EMPRESARIAL E PARTICIPACAO LTDA, 0811529300156, 45251567000179; M10 PARTICIPAÇÕES LTDA, 0771498600118, 22108635000140; M2 CAPITAL LTDA, 0777019600170, 24923636000173; M2 GESTAO EMPRESARIAL E PARTICIPACAO LTDA, 0811890400136, 45458264000121; M2 MOTO PECAS LTDA, 0774000600170, 23416408000144; M2A EVENTOS CORPORATIVOS LTDA ME, 0761184700198, 15758849000104; M2GA CONSULTORIA E PROJETOS E ENGENHARIA LTDA, 0779518600105, 26860168000160; M2GR ADMINISTRADORA DE BENEFICIOS LTDA, 0805328000185, 33239903000189; M3 AUTOS PECAS NOVAS E USADAS LTDA, 0785339600172, 30153614000174; M3 BARBER CHOPP BARBEARIA LTDA, 0785680700181, 30332482000148; M3 GESTAO EMPRESARIAL E PARTICIPACAO LTDA, 0811890600143, 45458345000121; M3 GESTAO EMPRESARIAL LTDA, 0767164200156, 19715118000124; M3PRIVATE CONSULTORIA EMPRESARIAL, TREINAMENTO E PARTICIPAÇÕES LTDA, 0786491100100, 30838479000109; M4 CENTRO AUTOMOTIVO LTDA, 0747414700164, 07824038000128; M4S8 COMUNICACAO E MARKETING LTDA, 0745019800104, 05975425000130; M5 INDUSTRIA E COMERCIO S.A., 0733001601068, 53604708009255; M5 SPECIAL FOOD COMERCIO DE ALIMENTOS LTDA ME, 0766003900123, 19054823000128;

M6 COMERCIAL DE VEICULOS LTDA, 0802928300150, 40498292000159; M6 SPECIAL FOOD COMERCIO DE ALIMENTOS LTDA, 0770788500193, 21745881000140; M7 ENGENHARIA SERVICOS E COMERCIO LTDA, 0774130200199, 23518549000178; M7 MOTORS SERVICOS E MANUTENCAO LTDA, 0785661900162, 30315036000125; M7 SERVICOS INDUSTRIAIS LTDA, 0807322500115, 42926464000173; M8 COMERCIO DE VEICULOS E LOCACAO LTDA, 0748560300190, 08573119000165; MA DE ALMEIDA BRINQUEDOS E REFORMAS LTDA, 0767389000103, 19833451000138; MA DISTRIBUIDORA DE BEBIDAS LTDA, 0782514000146, 28527500000103; MA SERVIÇOS AGROPECUARIOS LTDA ME, 0762171800197, 16858627000118; MA TECNOLOGIA E PARTICIPAÇÕES LTDA, 0777015400185, 24923555000173; MA TRANSPORTES LTDA, 0745891200112, 06955227000177; MA.SANTOS REPRESENTACAO LTDA, 0806116300183, 42261250000125; MAANAIM COMERCIO DE MATERIAIS ELETRICOS E HIDRAULICOS LTDA, 0747143100115, 07656319000119; MAB PARTICIPAÇÕES LTDA, 0784152600154, 29513494000190; MABESA APOIO ADMINISTRATIVO LTDA, 0751824400118, 08896443000114; MABINE MODAS E CONFECÇÕES INFANTIS LTDA, 0753243900193, 11410068000165; MAC - SERVICOS GRAFICOS LTDA, 07673759800165, 17780515000154; MAC COM. E DISTRIBUICAO DE TINTAS E MATERIAIS PARA CONSTRUCAO LTDA, 0772845000103, 22833783000127; MAC Drogaria Céu Azul LTDA, 0780734000130, 27547874000110; MACARICADOS COZINHA E BAR LTDA, 0816213500164, 47762725000180; MACARIO TRANSPORTES LTDA ME, 0748280600142, 08513192000141; MACAUBA COMERCIO ALIMENTICIO E SERVICO LTDA, 0822025900163, 50724096000109; MACCAM AGROPECUARIA LTDA, 0787302400176, 31254797000187; MACEDO MERCADO E MERCEARIA LTDA, 0769722100169, 21111792000141; MACHADO ALMEIDA COMERCIO DE ROUPAS E CONFECÇÕES LTDA, 0815936000170, 09047147000101; MACHADO COMERCIO DE MEDICAMENTOS LTDA, 0785331200191, 02270592000197; MACHADO COMERCIO E TRANSPORTES LTDA, 0780014500143, 27181126000166; MACHADO DA SILVA ADVOGADOS ASSOCIADOS, 0735849200110, 00993102000155; MACHADO E MARQUES ADMINISTRADORA E CORRETORA DE SEGUROS LTDA., 0753025900159, 11294732000158; MACIEL & SILVA LTDA ME, 0730329700193, 32905739000139; MACIEL DE SOUSA DOS ANJOS M INDUSTRIAL, 0810125000187, 44516463000186; MACIEL TRANSPORTES RODOVIARIO DE CARGA LTDA, 0793468100134, 34323460000172; MACM APOIO ADMINISTRATIVO E CONSULTORIA LTDA, 0775140400156, 23934285000133; MACOBRAS SERRALHERIA LTDA, 0803187000161, 40646105000137; MACOSA COMERCIO DE ALIMENTOS LTDA, 0783845800130, 29326331000106; MACUNAIMS STEAK PUB LTDA, 0777832900101, 25353423000116; MAD HOROS CIRURGIA E TRAUMATOLOGIA BUCO FACIAL LTDA, 0795134800185, 35561807000188; MADACA COMERCIO DE ALIMENTOS LTDA, 0770557700197, 21600034000197; MADALENA DE FATIMA LTDA, 0775226800101, 24014366000188; MADAME DE LUXO COMERCIO DE ROUPAS LTDA, 0772622600160, 22692858000105; MADAME FIT COMERCIO DE ROUPAS E MODA ESPORTIVA LTDA, 0766572600108, 19360560000185; MADAME K ROUPAS E ACESSORIOS LTDA, 0815328300127, 47258672000165; MADAME SHER CONFECÇÕES LTDA, 0788538500261, 09106607000125; MADCOM COMERCIO E SERVICOS DE INFORMATICA LTDA ME, 0760206600141, 01172086000100; MADEIRAO COMERCIO E DISTRIBUICAO LTDA, 0775494400109, 24084488000140; MADEIREIRA CURRALINHO LTDA, 0775754400138, 13737875000112; MADEIREIRA E MARCENARIA BELO VALE LTDA ME, 0772412600171, 24925307000161; MADEIREIRA E MARCENARIA IMPERIO LTDA, 0764094600105, 17987024000189; MADEIREIRA EUCALIPTO MATERIAIS PARA CONSTRUCAO LTDA, 0770502800130, 21397101000118; MADEIREIRA MESTRE D'ARMAS LTDA, 0789267100163, 31278670000106; MADEIREIRA MONTE ALEGRE LTDA, 0789118800180, 09499057000151; MADEIREIRA PAES LTDA, 0750496700104, 09611262000167; MADEIREIRA PEREIRA LTDA, 0771429500150, 22091818000108; MADEIREIRA PONTE ALTA LTDA, 0783549100153, 28900412000105; MADEIREIRA PROGRESSO COMERCIO DE MATERIAIS HIDRAULICOS LTDA, 0796033200105, 36057956000177; MADEIREIRA RIO GRANDE LTDA EPP, 0730828300166, 00624908000176; MADEIREIRA SERRANA COMERCIO DE MATERIAIS HIDRAULICOS LTDA, 0799733400152, 38113211000103; MADEIRO & APOLONIO FARMA COMERCIO DE PRODUTOS FARMACEUTICOS LTDA, 0789946900171, 32726750000131; MADER MATERIAIS ELETRICOS, HIDRAULICOS, FERRAGENS LTDA, 0733049900146, 24924169000104; MADID ATACADISTA DE ALIMENTOS E REPRESENTACAO LTDA ME, 0779262400110, 26713924000129; MADILZA VITORIA DE FREITAS RIBEIRO 1141217\*\*\*\*, 0777209100110, 25004085000107; MADRE ESPANHOLA RESTAURANTE LTDA, 0777920400135, 25453245000103; MADREPOST COMERCIO DE MATERIAIS DE CONSTRUCAO LTDA, 0825091200101, 52391027000156; MADRI PAPEIS LTDA, 0797728400100, 03300547000109; MADRIGAL BUENO LTDA, 0762130900154, 16811635000109; MAELSON FONSECA CUTRIM ME, 0774356400105, 23650354000187; MAF ENGENHARIA LTDA, 0784911600189, 29906968000163; MAFIL MATERIAIS PARA CONSTRUCAO LTDA EPP, 0770366600171, 21474662000173; MAFRA CONSULTORIA E ASSESSORIA EMPRESARIAL LTDA, 0772827500191, 22810724000133; MAG ALIMENTACAO LTDA ME, 0756461500167, 13146934000188; MAG2 PRODUCOES ARTISTICAS E FOTOGRAFICAS LTDA, 0752208600199, 10880184000185; MAG3 AGENCIAMENTO DE ESPACOS E

PRODUCOES FOTOGRAFICAS LTDA, 0750951300149, 10326283000110; MAGA ESTACAO NUTRICALO LTDA, 0776529000100, 24651928000102; MAGAB COMERCIO DE CONFECCOES LTDA, 0754583400160, 12402653000186; MAGAIVER COMERCIO DE AUTO PECAS LTDA, 0772331900132, 22552297000130; MAGALHAES & MAGALHAES PUBLICIDADE E REPRESENTACAO LTDA, 0764417900113, 18171995000119; MAGALHÃES & SOBRINHO CONSTRUÇÕES LTDA ME, 0752592300169, 11073835000198; MAGALHAES DISK ENTULHO LTDA, 0764425500145, 18198553000166; MAGALHAES E BARROS CONSULTORIA EM GESTAO EMPRESARIA LTDA, 0813998800182, 46566866000165; MAGALHAES E LINS ADVOGADOS ASSOCIADOS, 0751149200110, 10309362000112; MAGALHAES MENDES ADMINISTRACAO, LOGISTICA E SERVICOS GERAIS LTDA, 0773134000145, 22965512000125; MAGALHAES PECAS E SERVICOS AUTOMOTIVOS LTDA, 0769383000167, 20867458000150; MAGALHAES REPRESENTACOES COMERCIAIS DE PRODUTOS ALIMENTICIOS, MADEIRA E MATERIA, 0767428400189, 19845280000167; MAGALHAES SANDUICHES E GRELHADOS LTDA, 0796251300195, 36204575000173; MAGALI MELO DOS SANTOS LTDA, 0770317000107, 21479277000119; MAGALY DA SILVA SOUSA, 0774539100151, 23725644000142; MAGAZINE CIRANDINHA LTDA ME, 0730773900116, 00592410000179; MAGAZINE DA UTILIDADE MATERIAIS DE CONSTRUCAO E ARTIGOS DE UTILIDADES DOMESTICAS, 0802498300258, 40247731000231; MAGAZINE FOCO EDITORA LTDA, 0749832900106, 09328357000178; MAGAZINE GOIANO LTDA, 0752206500146, 10881627000152; MAGAZINE LUIZA S/A, 0774932700339, 47960950138581; MAGAZINE LUIZA S/A, 0774932700924, 47960950138239; MAGAZINE LUIZA S/A, 0774932701734, 47960950156059; MAGAZINE LUIZA S/A, 0774932701815, 47960950156210; MAGAZINE MM SOUSA LTDA, 0786452700126, 16962958000101; MAGAZINE RIO BRANCO LTDA ME, 0786035300169, 00617613000172; MAGAZINE VERDANSKI LTDA, 0774200400116, 23561667000169; MAGDA NERY LISBOA 059144\*\*\*\*, 0766961100165, 19555646000163; MAGDA SUSIANE FERNANDES DE MEDEIROS SOUZA 023506\*\*\*\*, 0789116500120, 32240569000110; MAGEN BANK S.A, 0795969800135, 36021309000105; MAGGIORE CENTRO DE TREINAMENTO PROFISSIONAL E SELECAO DE MAO DE OBRA L, 0798403900110, 03108828000156; MAGGIORE COMERCIO DE ALIMENTOS E PADARIA LTDA, 0782510000320, 28478398000357; MAGIA TELECOM COMERCIO DE EQUIPAMENTOS DE TELEFONIA LTDA, 0793178200144, 34470874000124; MAGIC CORRETORA DE PLANOS DE SAUDE LTDA, 0768846000176, 02674540000186; MAGIC GAMES EMPREENDEMENTOS COMERCIAIS LTDA, 0753486200731, 72934748011883; MAGIC SHOP LTDA ME, 0778855600170, 26473204000133; MAGIC WISH AGENCIA DE VIAGENS LTDA, 0795095600109, 35538903000105; MAGICTRAVELTOUR AGENCIA DE VIAGENS LTDA, 0763633700137, 03998732000100; MAGIS HEALTH CARE SERVICOS DOMICILIARES LTDA., 0761812500128, 16656368000142; MAGISTRAL ACESSORIA & CONSULTORIA LEGISLATIVO LTDA, 0749462200113, 09156181000114; MAGLEV GESTAO E ADMINISTRACAO DE BENEFICIOS LTDA, 0784728300112, 29856961000184; MAGNESAT DO BRASIL LTDA, 0784714500106, 29813879000172; MAGNESAT MATERIAIS ELETRICOS E ELETRONICOS LTDA, 0734599900260, 72602618000213; MAGNET SERVICOS DE TELECOMUNICACOES E REDE LOGICA LTDA ME, 0751009300103, 10349433000100; MAGNETO COMUNICACAO LTDA ME, 0765987700110, 19044459000115; MAGNO GOMES DE OLIVEIRA, 0774240300295, 23579277000205; MAGNO ORMUZ MARQUES - MOM REPRESENTAÇÕES EPP, 0764098700139, 72646722000129; MAGNO PAZINI -ME, 0763421300135, 09322185000125; MAGNO R. DE MESQUITA INSTALAÇÕES DE CABOS DE FIBRA ÓTICA ME, 0757513300102, 13734072000104; MAGNO RODRIGUES DA SILVA LTDA, 0764283300109, 18081942000107; MAGNO SILVA FIGUEREDO, 0767049500142, 19631767000147; MAGNO SOARES BEZERRA LTDA, 0760436400101, 15330737000140; MAGNOLIA COTIDIANO EM PAPEL 03 LTDA, 0786832300146, 30959812000120; MAGNU'S BURGUERS FAST FOOD LTDA, 0778930600100, 26512757000158; MAGO SORRISO LTDA, 0744817800103, 05855310000101; MAGRELM RESTAURANTE E LANCHONETE LTDA, 0764253400156, 18082833000104; MAGRELLA COMERCIO DE CONFECCOES UNIPESOAAL LTDA, 0779517700106, 26859683000120; MAGU ELETRONICOS COMERCIO E SERVICOS LTDA, 0807663100176, 43110943000180; MAHENY E DIAS DROGARIA E PERFUMARIA LTDA ME, 0755943200131, 12866485000180; MAIA & RAMOS COMERCIO DE ALIMENTOS LTDA, 0802239100210, 40119306000267; MAIA ALVES CENTRO AUTOMOTIVO LTDA ME, 0755971400166, 12899475000140; MAIA MARCAS - COMERCIO DE ROUPAS LTDA, 0788482000196, 31886533000146; MAIA REPRESENTACOES LTDA, 0751786000189, 10692875000155; MAILZA DA CRUZ BRITO DOS SANTOS ME, 0766906900104, 17243785000126; MAIRA RODRIGUES DA SILVA LTDA, 0760951400183, 15614400000164; MAIS - COMERCIO DE CEREAIS LTDA, 0793254200111, 34508550000138; MAIS - MARKETING IDEIAS E SOLUCOES LTDA, 0773262300150, 23029347000162; MAIS ATIVOS CAPITAL LTDA, 0803319500123, 40720594000120; MAIS BRASIL TERCEIRIZACAO DE SERVICOS LTDA, 07537929900168, 11820921000117; MAIS CONSULTORIA E INOVACAO EM SAUDE LTDA, 0806386700109, 20219206000114; MAIS DO QUE CONSTRUIR CONSTRUCOES E EDIFICACOES LTDA-EPP, 0756912800127, 13398319000169; MAIS FITNESS ACADEMIA DE GINASTICA LTDA, 0764418300136, 18184210000142; MAIS GAMES ELETRONICOS LTDA, 0772153100100, 22453034000174; MAIS LANCE ASSESSORIA MARKETING E REPRESENTACAO LTDA, 0807846500106, 43210904000154; MAIS LEGAL TREINAMENTO EMPRESARIAL LTDA, 0786745900110, 30941443000148; MAIS MAKE MAQUIAGEM E ACESSORIOS LTDA, 0785404600160, 30171734000102; MAIS MIX DISTRIBUICAO LTDA, 0807881800196, 43232938000140; MAIS QUE BOMBOM LTDA ME, 0745902300118, 06343253000144; MAIS SABOR COMERCIO DE FRUTAS LTDA, 0771507500117, 22113647000162; MAIS SABOR MARMITAS LTDA ME, 0758057000154, 13971354000125; MAIS SABOR PIZZARIA E RESTAURANTE LTDA, 0765321200194, 18649427000180; MAIS SABOR RESTAURANTE E PIZZARIA LTDA, 0771192600161, 21983521000186; MAIS SKATE COMERCIO LTDA, 0757091100168, 13517729000181; MAIS VOCE COMERCIO DE PRODUTOS ALIMENTICIOS LTDA, 0789270900116, 12377977000101; MAIS VOCE FESTABOX COMERCIO E VARIEDADE LTDA, 0786772500179, 30953984000196; MAISA CECILIO PACHECO ME, 0770110200140, 21349473000179; MAISA PEREIRA DA SILVA, 0763822000124, 17764942000149; MAISDUBAI SERVICOS E COMERCIO 104DF LTDA, 0781874000123, 28173051000134; MAISON LALA COMERCIO E LOCACAO DE ROUPAS LTDA, 0760672700180, 15449749000198; MAJEST EMPREENDEMENTOS IMOBILIARIOS LTDA, 0774504400183, 23731423000187; MAJESTIC TRANSPORTES E LOCACAO LTDA, 0789503100141, 14184467000143; MAJOR TABACARIA LTDA, 0801829800122, 39897254000190; MAJORO SEGUROS E ASSESSORIA LTDA, 0811704900137, 4538459000119; MAJU TECIDOS E ARMARINHO LTDA, 0790049500163, 32725988000184; MAK CONSULTING LTDA, 0751089200135, 10379415000171; MAK PRODUCOES DE EVENTOS E TURISMO LTDA, 0750350200182, 09538660000103; MAK SERVICE TRANSPORTE E TURISMO LTDA, 0745826000180, 06886526000105; MAKARRAO ENTRETENIMENTO LTDA, 0773275100111, 23062322000160; MAKINE COMERCIO DE SUCATAS LTDA, 0799667200103, 38076526000128; MAKO COMERCIO E SERVICOS AUTOMOTIVOS LTDA, 0746730300105, 04301879000162; MAKROMEDICA PRODUTOS HOSPITALARES LTDA, 0762650700150, 24947590000122; MAKTUB CENTRO DE ESTETICA LTDA, 0779754700258, 26957558000234; MAKTUB CENTRO DE ESTETICA LTDA ME, 0779754700339, 26957558000315; MAKTUB CENTRO DE ESTETICA LTDA ME, 0779754700177, 26957558000153; MAKTUB CONSTRUCOES E REFORMAS LTDA, 0763830900163, 17833190000120; MALAS & ROUPAS COMERCIO VAREJISTA LTDA ME, 0777428500113, 25132662000146; MALBECK LOCADORA & TURISMO LTDA, 0778855500116, 26463462000139; MALCAVI CONSTRUTORA DE EDIFICIOS LTDA, 0800786100185, 39312824000132; MALG CASTANHAS DO BRASIL LTDA, 0804304100165, 10930266000197; MALHAR MANIA ACADEMIA DE LUTAS LTDA, 0747598800205, 07906427000283; MALHARIA KR COMERCIO DE ROUPAS LTDA ME, 0771077900158, 07640277000128; MALHARIA MALU LTDA, 0777112700139, 24971107000145; MALHARIA PEREIRA LTDA ME, 0744130700114, 05446294000101; MALI COMERCIO DE BOLSAS E ACESSORIOS LTDA EPP, 0779317300139, 26746648000103; MALIBU COMERCIO ELETRONICO LTDA, 0783651100159, 29154934000160; MALKA FINANCIAMENTOS & CONSORCIOS LTDA, 0772946200183, 22883628000115; MALTA COMERCIO E SERVICOS DE CONSTRUCAO LTDA, 0795558100164, 35785529000142; MALUFRA CONSTRUTORA INCORPORADORA LTDA, 0799959800178, 19227078000171; MAM ALIMENTACAO LTDA, 0802974900181, 40526380000117; MAMA LIA COMERCIO DE ALIMENTOS LTDA, 0754615100167, 12432607000120; MAMACITAH ROCKPIZZA LTDA, 0808504100196, 43576895000110; MAMAE E FILINHOS COMERCIO DE ROUPAS LTDA, 0753430900177, 11519007000130; MAMAR STORE COMERCIO DE ROUPAS LTDA, 0791807200105, 33735246000160; MAMEDIOS MARKETING LTDA ME, 0764474000100, 18147015000142; MAMUT RESTAURANTE LTDA, 0771011200182, 21890445000164; MANA DISTRIBUIDORA DE ALIMENTOS LTDA, 0807046700100, 42764170000192; MANA PANIFICADORA E CONVENIENCIA LTDA, 080777700100, 27586710000100; MANA RESTAURANTE LTDA, 0810355600178, 44638122000183; MANA ST COMERCIO DE ALIMENTOS LTDA, 0782314800122, 28413931000130; MANACA RESTAURANTES LTDA, 0772401200177, 22583257000156; MANAH BAR E RESTAURANTE LTDA, 0761587100105, 16540473000111; MANAI CONSULTORIA E PARTICIPAÇÕES LTDA, 0766156500156, 19110546000123; MANAN SERVIÇOS DE INFORMATICA LTDA, 0748376300140, 08589287000149; MANANCIAL CONSTRUTORA E TERRAPLENAGEM LTDA ME, 0766079600198, 02425693000190; MANARQUI ARQUITETURA E URBANISMO LTDA, 0764255300191, 18090008000151; MANA'S INSTITUTO DE BELEZA & SPA LTDA, 0770734500128, 21733989000112; MANCED ENGENHARIA E SERVICOS DE MANUTENCAO, CONSERVACAO E SEGURANCA PATRIMONIAL, 0751551000197, 10578768000109; MANDAGUAY EMPREENDEMENTOS E PARTICIPACOES LTDA, 0783651800134, 17774280000198; MANDALA CABELEIREIROS LTDA, 0764334800170, 18132965000101; MANDARIM COMERCIO DE ALIMENTOS LTDA, 0779438200127, 26802550000118; MANERICH COMERCIO E SERVICOS ADMINISTRATIVOS LTDA, 0783804300175, 29303172000116; MANGELO DESIGN MOLDURAS LTDA, 0773881400106, 23367785000130; MANGER COMÉRCIO DE ALIMENTOS LTDA - EPP, 0750572700173, 09612226000118; MANGIARE COMUNICACAO E EDICAO DE REVISTAS LTDA, 0783286000129, 28983888000149; MANGUEIRA ESCAVACOES 172DF LTDA, 0775737900179, 24226793000120; MANGUEIRAL TELECOM LTDA-ME, 0765833000143, 18928542000194; MANHÃES E ELEUTÉRIO COMÉRCIO DE TELHAS LTDA., 0738753000280, 00523722000201; MANIA BRASILEIRA



COMERCIO DE CALCADOS LTDA, 0749007000100, 08960141000168; MANIA CELL - APARELHOS TELEFONICOS, EQUIPAMENTOS E ACESSORIOS LTDA, 0793790500188, 34800115000182; MANIA KIDS COMERCIO DE ARTIGOS DO VESTUARIO LTDA ME, 0754100800142, 12034738000159; MANIA KIDS COMERCIO DE ARTIGOS DO VESTUARIO LTDA ME, 0754100800223, 12034738000230; MANIFESTO GAME STUDIO LTDA, 0801074000127, 07837630000164; MANJERICAO PIZZAS E MASSAS LTDA, 0782516300104, 28527446000198; MANJURUA RESTAURANTE E BUFFET 668DF LTDA, 0777293000118, 25065395000131; MANOCEZE SILVA CRUZ ME, 0750716900107, 10213852000110; MANOEL ALDENI CREDIT CASH PLATAFORMA FINANCEIRA E GARANTIDOR COMERCIAL LTDA, 0802216100124, 39565722000129; MANOEL ALVES RODRIGUES ME, 0750622200144, 09815153000161; MANOEL CORREA DE MATOS, 0751910500184, 10761110000120; MANOEL COSTA LIMA FILHO ME, 0758475700127, 14200625000101; MANOEL DE JESUS MORAIS ME, 0773295300108, 23023507000166; MANOEL DOMINGUES DO AMARAL ME, 0759598300168, 14897000000140; MANOEL EDMAR AGUIAR LANCHONETE, 0782810700122, 28688449000103; MANOEL FELIPE CONSULTORIA SS, 0748029300117, 08342422000157; MANOEL FLORENTINO DE ARAUJO FILHO, 0798383700170, 37365671000166; MANOEL RAIMUNDO DE BRITO 296668\*\*\*\*, 0754878200120, 12542481000146; MANOEL RODRIGUES BARBOSA FILHO MANUTENCAO ELETRICA LTDA, 0778270600150, 26153900000162; MANOEL S DOS SANTOS ME, 0755544900156, 12769995000139; MANOEL SOARES DE SOUSA 108DF EI, 0779670900140, 26936471000108; MANOEL SOUZA DE ALMEIDA, 0760135700130, 15195489000171; MANOEL V NETO - COPIADORA, 0772735600165, 22772028000180; MANOEL V.DINIZ COMERCIO DE ARTIGOS DO VESTUARIO E CALCADOS, 0747861800177, 08244222000161; MANOELINO NERY DE SANTANA, 0761183200175, 15750804000185; MANO'S TRANSPORTES LTDA, 0785917300100, 30483503000126; MAN-TI INFORMATICA LTDA, 0747786500183, 08207851000111; MANU COMERCIO DE COLCHOES LTDA, 0777478800161, 25174883000187; MANUEL DE MESQUITA ABREU ME, 0758583200121, 14253213000130; MANUELLA DE SOUSA GARCIA ME, 0779040000183, 26554422000100; MANUS DISTRIBUIDORA DE BEBIDAS LTDA, 0765061700125, 18501284000165; MANZOKU SUSHI RESTAURANTE LTDA, 0777381500198, 25111569000155; MAOR CONSULTORIA LTDA, 0812290500146, 45683189000100; MAP&AN AUDITORES INDEPENDENTES LTDA, 0817226000180, 48302736000140; MAPA DA MIDIA - PESQUISA E COMUNICACAO LTDA-ME, 0737093300100, 01729852000187; MAPA REPRESENTACOES COMERCIAIS LTDA, 0769466400170, 21012894000100; MAPE BUSINESS LTDA, 0768480700110, 20413839000169; MAPE -COMERCIO DE BORRACHAS LTDA, 0749186800115, 37112505000158; MAPER NET SERVICOS ADMINISTRATIVOS LTDA, 0789021700113, 32200779000185; MAPPLE ONE PRESTACAO DE SERVICOS LTDA-ME, 0748135600161, 08412168000116; MAPTA COMERCIO INTERNACIONAL LTDA, 0818856300210, 13149556000277; MAQ ELEVADORES INSTALACAO E MANUTENCAO DE ELEVADORES LTDA, 0790709800177, 33130211000106; MAQGRUA LOCAÇÃO E MANUTENÇÃO DE EQUIPAMENTOS LTDA ME, 0757641800124, 11960773000136; MAQPRON SERVICOS DE DIGITACAO LTDA ME, 0749352500112, 09076120000147; MAQUINAS DE COSTURA NEW LTDA, 0784473400141, 29688940000105; MAR CAPITAL COMERCIO DE PESCADOS LTDA ME, 0755960500130, 12886930000173; MAR COMERCIO DE ROUPAS E CALÇADOS LTDA ME, 0757748700119, 13867895000108; MAR DE CHA COMERCIO DE ERVAS MEDICINAIS LTDA, 0787062300156, 31085197000132; MARIA BOITRAGO COMERCIO E CONFECACAO DE ROUPAS LTDA, 0786325300102, 30695971000164; MARA LIVIA ACADEMIA SAMAMBAIA LTDA, 0787645600148, 30726042000175; MARA MARINHA BOUTIQUE FASHION LTDA, 0789251500175, 32308192000194; MARA RUBIA DE SOUSA VASCO ODONTOLOGIA, 0794415300145, 35162306000129; MARA RUBIA ODONTOLOGIA LTDA, 0749064300150, 08976812000189; MARABA COMERCIO DE ALIMENTOS LTDA, 0786834200181, 17094425000100; MARACAIA EMPREENDIMENTOS IMOBILIARIOS E PARTICIPACOES LTDA, 0808836400131, 43764882000174; MARANATA DESENHANDO BELEZA CABELEIREIROS, MANICURE E PEDICURE LTDA, 0796897200119, 36556336000182; MARANHÃO ACABAMENTOS GRAFICOS LTDA, 0772916800107, 15378811000106; MARANHÃO COMERCIO DE PRODUTOS ALIMENTICIOS LTDA, 0806456500111, 42446592000110; MARANJOS TAGUATINGA COMERCIO DE ALIMENTOS LTDA, 0781587100177, 28027576000161; MARATAUAN VIAGENS E TURISMO LTDA, 0731998000102, 26976696000180; MARAVALHAS AUTO CENTRO LTDA ME, 0743281700158, 05003658000170; MARAVILHA NOIVAS LTDA, 0742227800141, 04433476000177; MARBLE CONSTRUTORALTA, 0772075100144, 13265024000114; MARCA PROMOCAO DE VENDAS LTDA, 0757342800190, 13655585000120; MARCEA QUEROZ DE LIMA GOMES ME, 0756194100294, 12979690000232; MARCEL ANDERSON BORGES BENTO 891299\*\*\*\*, 0780662700107, 27487460000142; MARCEL C LIMA SERVICOS DE GEOPROCESSAMENTO, 0814438300174, 46786146000105; MARCELA ALVES MOREIRA 058172\*\*\*\*, 0794357800128, 34833549000189; MARCELA DE CASTRO VALENTIM 016392\*\*\*\*, 0781171800134, 27770107000175; MARCELA DO NASCIMENTO PUGAS 06547221105 - ME, 0783997900196, 29395879000108; MARCELA LEONI CABELEIREIROS LTDA, 0747967000131, 08302205000133; MARCELA MOREIRA BRITO AMORIM 792259\*\*\*\*, 0804115600160, 41175394000104; MARCELA PEDROSO DOS SANTOS, 0798585600169, 37484689000187; MARCELA PEREIRA MARTINS, 0787412200120, 31317046000162; MARCELA SOARES FIDELIS DE LIMA OLIVEIRA 736234\*\*\*\*, 0772285100132, 22482599000180; MARCELINO & CARNEIRO LTDA, 0813961100179, 02709244000173; MARCELIO ALVES FEITOZA, 0766974800110, 00150206000106; MARCELIS COMERCIAL DE SORVETES LTDA ME, 0761799900121, 16640504000106; MARCELLA DECARLI ROSA LTDA, 0789786800120, 31596655000106; MARCELLA N. DA R. NADER SERVICOS DE ENFERMAGEM, 0784281500199, 29599524000122; MARCELLA TELES DOS REIS ANDRADE Empresário (Individual), 0781439000107, 27946103000103; MARCELLE FILARETTI LINS IMPORTACAO E COMERCIO - ME, 0758957300162, 14482753000195; MARCELLO BOKEL CONSTRUCAO LTDA, 0743426500103, 04830242000163; MARCELO ALVES DA SILVA - LABORATORIO CLINICO, 0798301200110, 37319968000195; MARCELO ALVES DA SILVA 944272\*\*\*\*, 0771035500100, 21896126000166; MARCELO ALVES PEDROSO, 0804359000111, 41313898000135; MARCELO ANDRE MUNIZ BACELAR 053120\*\*\*\*, 0788210000196, 31742814000125; MARCELO ANTONIO DA SILVA BASTOS, 0758166400196, 14054560000133; MARCELO APARECIDO DOS SANTOS 221572\*\*\*\*, 0801101600193, 39252578000170; MARCELO ARRUDA IMOVELS LTDA, 0789769800170, 32624013000128; MARCELO BORGES, 0772369200120, 22538823000108; MARCELO BORGES ALVES ME, 0749510800103, 09177961000140; MARCELO CARVALHO ADVOCACIA, 0759099600131, 14567380000155; MARCELO DE BARROS GASPAR 042342\*\*\*\*, 0753519200111, 11585040000169; MARCELO DE OLIVEIRA AQUINO SOARES, 0794098800135, 34979045000171; MARCELO DE OLIVEIRA CORDEIRO LOCACAO DE VEICULOS LTDA, 0774187200198, 23540657000147; MARCELO DELPINO RIBEIRO LTDA, 077280700124, 25052914000127; MARCELO DOS SANTOS SILVA 905414\*\*\*\*, 0774096400160, 23451138000102; MARCELO EDUARDO DO NASCIMENTO ME, 0738278200178, 02400921000177; MARCELO FERNANDES DA SILVA 000662\*\*\*\*, 0789567700174, 32487642000153; MARCELO FIGARELLA CANDIDO 044724\*\*\*\*, 0797612300118, 36959176000112; MARCELO FRANCISCO LIMA ME, 0768547800170, 20425189000171; MARCELO GOMES DA SILVA, 0782530600160, 28550152000187; MARCELO GONCALVES RAMOS ME, 0753631400104, 02259964000184; MARCELO HAVEL RODRIGUES DA SILVA 049679\*\*\*\*, 0780648400142, 27454526000106; MARCELO JORGE DA MOTA MOURA, 0803304000197, 12060499000101; MARCELO JOSE DE AGUIAR, 0779114900174, 11218235000170; MARCELO LARA 499951\*\*\*\*, 0770608400110, 14104592000104; MARCELO MALAQUIAS DA SILVA ME, 0803355600140, 72637457000112; MARCELO MOURAO ZUANY, 0790567500187, 33054932000176; MARCELO NAPOLEÃO SEVERINO DE OLIVEIRA ME, 0758923600139, 14457262000194; MARCELO NEVES DUARTE ME, 0766558300143, 19360331000160; MARCELO PEREIRA DE LIMA, 0754502800147, 11554720000115; MARCELO PEREIRA DO NASCIMENTO ME, 0764408400154, 18171774000140; MARCELO PINTO DE OLIVEIRA ME, 0783865100125, 37058252000181; MARCELO REGIS DA SILVA BAQUIL - ME, 0781577600100, 13054054000181; MARCELO RUSTIGUEL VIANA, 0805901600182, 42149910000180; MARCELO SANTOS CHAVES 896846\*\*\*\*, 0771646700158, 22213056000167; MARCELO TEIXEIRA DE SOUZA ME, 0771414000114, 22078408000119; MARCELO TOBIAS LEITE DA SILVA, 0788984600149, 32163819000166; MARCELOS RESTAURANTE LTDA, 0761725200100, 16616133000127; MARCENARIA AM BAHIA LTDA ME, 0784251200111, 11014436000156; MARCENARIA ARAGUAIA LTDA ME, 0749384500118, 03422282000103; MARCENARTE AMBIENTES PLANEJADOS LTDA, 0778657200191, 17366276000190; MARCHE DU PAIN RESTAURANTE LTDA, 0815772400104, 47506411000117; MARCIA ANACLETO DA SILVA, 0765569700123, 18778335000109; MARCIA DA SILVA CARDOSO, 0753270800102, 11428973000142; MARCIA DE HOLANDA CAVALCANTE 483117\*\*\*\*, 0762885600198, 17225304000150; MARCIA DE PADUA SOARES 057685\*\*\*\*, 0792999000159, 34376718000107; MARCIA DE PAULA ME, 0782757100138, 05499303000114; MARCIA DE SOUZA SANTOS ME, 0756830000143, 13351589000114; MARCIA FELIPE DE ALMEIDA SANTOS ME, 0748547500229, 08708071000236; MARCIA FERNANDES SOARES 952234\*\*\*\*, 0785569000100, 30263603000147; MARCIA LUSIA PEREIRA MUNDIM, 0809491300187, 44141464000193; MARCIA MARTINS GONCALVES 691904\*\*\*\*, 0761144400185, 15712917000196; MARCIA ORLANDI ESTUDIO DE BELEZA LTDA, 0777929300192, 25476893000177; MARCIA REGINA DO NASCIMENTO ME, 0747745200126, 08156501000173; MARCIA RIBEIRO CONFECACOES LTDA ME, 0744952200127, 36766012000179; MARCIANO DAS NEVES AMORIM 761768\*\*\*\*, 0768791200101, 20623431000111; MARCIANO E LIMA ADVOGADOS & ASSOCIADOS, 0772464200123, 21828822000135; MARCIANO OLIVEIRA LEAL 006609\*\*\*\*, 0791832300134, 33743632000102; MARCIEL RODRIGO LEÃO ME, 0754660900150, 12461003000101; MARCILEIDE DOURADO DE CARVALHO, 0765602800179, 18801053000177; MARCILENE MARIA DE MOURA 000438\*\*\*\*, 0787465700110, 31336029000172; MARCINHA DECORACOES E EVENTOS LTDA, 0793448900100, 34615221000196; MARCINO FERREIRA, 0813657000178, 02552599000100; MARCIO ANDRADE DA SILVA, 0808528800120, 43588720000122; MARCIO ANDREY BRASIL CARVALHO 570128\*\*\*\*, 0779410200190, 26743685000150; MARCIO ANTONIO AFONSO DA SILVA GUIMARAES ME, 0770636000112, 21619875000146; MARCIO ANTONIO LIRA DE MORAIS 901196\*\*\*\*, 0792191900164, 33932045000153; MARCIO CAMPOS MARQUES, 0780229000196, 27256498000104; MARCIO CESAR DUTRA DE LIMA 00004\*\*\*\*,



0762471900120, 16981735000183; MARCIO DA SILVA ROCHA PECAS E SERVICOS PARA MOTOS LTDA, 0812573000110, 45824016000157; MARCIO DE CARVALHO, 0791735700166, 11719944000130; MARCIO DE OLIVEIRA VALENTE - ME, 0744748800138, 05784975000171; MARCIO DOS REIS SILVA JUNIOR LTDA, 0796425000159, 36287752000122; MARCIO GOULART - CELULAR E ACESSORIOS, 0789890500130, 30443144000264; MARCIO GUANAES DE LIMA LOCADORA DE VIDEO ME, 0748280400135, 08489324000147; MARCIO HENRIQUE DUARTE DO NASCIMENTO, 0810454600150, 44689277000149; MARCIO JACOBINA LUSTOSA, 0780490000196, 27449472000182; MARCIO MALTA COSTA, 0801687500132, 17503055000117; MARCIO MARCELO DOS SANTOS ROCHA ME, 0769213700168, 20856500000137; MARCIO PEREIRA DOS SANTOS 690219\*\*\*\*\*, 0791149100190, 33374087000116; MARCIO ROBERTO VENCIGUERRA 113285\*\*\*\*\*, 0791909100169, 33767705000198; MARCIO ROCHA MAGALHAES, 0798932000121, 37670347000151; MARCIO VENICIO PINTO 051303\*\*\*\*\*, 0769048900137, 20718677000177; MARCO ANTONIO BATISTA SALES ME, 0775235700130, 15288404000108; MARCO ANTONIO DA SILVA CARLOS ME, 0804920100116, 01672373000171; MARCO ANTONIO DA SILVA LTDA, 0778949200124, 26536095000156; MARCO ANTONIO DA SILVA MACHADO ME, 0761350000170, 15919656000180; MARCO ANTONIO DE MELO LTDA, 0779360700119, 26762121000164; MARCO ANTONIO PEREIRA, 0755226100156, 11084657000109; MARCO ANTONIO ROSA, 0742510400159, 04599033000150; MARCO AURELIO ALVES DE OLIVEIRA - SOCIEDADE INDIVIDUAL DE ADVOCACIA, 0779103800130, 26606373000102; MARCO AURELIO C. NOGUEIRA CONSORCIO E FINANCIAMENTOS LTDA, 0780767900173, 19892821000108; MARCO REPRESENTAÇÃO COMERCIAL DE CALÇADOS LTDA ME, 0751435900160, 10527238000123; MARCO TULIO LEITE DE SOUSA, 0759668900100, 14865590000120; MARCO TULIO MEIRELES, 0747533400156, 07843920000110; MARCONE E CAMPELO E ADVOGADOS ASSOCIADOS, 0769216400130, 20728363000155; MARCONE RODRIGUES DE SOUZA GUERRA ME, 0779722900189, 27003447000170; MARCONI LOPES DE MORAIS, 0758038200135, 04642513000157; MARCOS & MARCOS ADMINISTRAÇÃO DE IMÓVEIS LTDA, 0794440400160, 09146589000105; MARCOS 4 MINERACAO LTDA, 0809673600119, 4424518000160; MARCOS A. CUNHA ME, 0765637000179, 18825461000169; MARCOS AGNESI THOMPSON SERVIÇOS DE CORRETAGEM DE SEGUROS Empresário (Individual, 0781028200110, 27731879000106; MARCOS ALBERTO SOARES DA SILVA JUNIOR ME, 0751961200145, 10775884000100; MARCOS ALVES CUSTODIO ME, 0735796600152, 00757124000116; MARCOS ANTONIO CORREA 192288\*\*\*\*\*, 0769825700150, 21183232000100; MARCOS ANTONIO DA SILVA ELETRONICA ME, 0752511100113, 11037331000112; MARCOS ANTONIO FERNANDES ME, 0756979300193, 13439907000101; MARCOS ANTONIO SILVA CAETANO DOS SANTOS ME, 0756838300170, 13341977000114; MARCOS ARAUJO LIMA 402507\*\*\*\*\*, 0763337300111, 17500512000110; MARCOS AUGUSTO WEIRICH ME, 0769885900180, 21231721000182; MARCOS AURELIO ALVES DOS SANTOS, 0782626300168, 05075002000163; MARCOS CAR COMPRA E VENDA DE VEICULOS LTDA, 0792233200181, 33954006000157; MARCOS CELESTINO DA HORA ME, 0756517700190, 13167289000180; MARCOS DA SILVA NELSON EPP, 0762571200170, 17050186000196; MARCOS E. DA S. PRADO INFORMATICA, 0771969400180, 22337798000102; MARCOS FELIPE DE OLIVEIRA ATAIDE LTDA, 0769737700159, 21144256000142; MARCOS FELIPE FERREIRA DE ALMEIDA 068072\*\*\*\*\*, 0795122800150, 35554200000170; MARCOS FERNANDES DE ALMEIDA-ME, 0754875700164, 12655259000150; MARCOS FERREIRA DE CARVALHO, 0798519000167, 37444862000113; MARCOS FRANCISCO ARAUJO DOS SANTOS, 0768776400170, 20599188000143; MARCOS GANIM COMERCIO DE AUTO PECAS, 0788060800150, 31608017000150; MARCOS GOMES SOARES COMERCIO OPTICA EPP, 0761553200174, 16509690000149; MARCOS JOSÉ DE BARROS ME, 0753379700196, 11486868000160; MARCOS LIMA CONSULTORIA EMPRESARIAL LTDA, 0793978700133, 34910188000127; MARCOS MAIA 115DF LTDA, 0779700300197, 26991702000178; MARCOS MARTINS TOMAZ ME, 0751547300190, 10580034000156; MARCOS P A DE AMORIM, 077682100164, 24840960000128; MARCOS PAULO BESERRA 722976\*\*\*\*\*, 0767181000186, 19711871000141; MARCOS PAULO DA SILVA JARDIM 705327\*\*\*\*\*, 0774686400192, 23820964000181; MARCOS PAULO DE ANDRADE AR CONDICIONADO - ME, 0768782400128, 20616779000181; MARCOS PAULO LIMIPIO EPP, 0772844600182, 22839614000102; MARCOS PAULO MOREIRA LOPES 052898\*\*\*\*\*, 0780237400157, 27241545000146; MARCOS PAULO RIBEIRO DE ALMEIDA MELO LTDA, 0769097300110, 15574573000104; MARCOS PESSOA DE SOUZA, 0766004300146, 19055475000103; MARCOS PIMENTA CONSULTORIA TRIBUTARIA S/S, 0740419900172, 00168072000142; MARCOS QUADRAS ESPORTIVAS LTDA, 0806792100140, 42625006000102; MARCOS RENAN DA SILVA LTDA, 0779869600108, 27082352000190; MARCOS ROBERTO DOS SANTOS SILVA 791193\*\*\*\*\*, 0755785100166, 12677086000170; MARCOS ROBERTO PEREIRA 090634\*\*\*\*\*, 0773607900105, 23199776000188; MARCOS V. DE CARVALHO ALIMENTOS, 0781222600110, 27793217000152; MARCOS VINICIUS ADAO DA SILVA, 0786440300187, 11132062000173; MARCOS VINICIUS ARAUJO VARELA DA COSTA, 0799447100126, 37953914000187; MARCOS VINICIUS DE ALMEIDA GOMES EI, 0780758200105, 27556027000111; MARCOS VITOR RODRIGUES NAVA ME, 0770275800143, 21438848000177; MARCUS ALEXANDRE FERRAS DE FARIAS ME, 0759725400182, 14935420000174; MARCUS AURELIO LOPES VALADAO, 0769467600122, 210096115000159; MARCUS B F DE LIMA ME,

0759025700159, 14497546000104; MARCUS VINICIUS DA SILVA BASTOS, 0808621400110, 43640472000111; MARCUS VINICIUS SILVA MARTINS 833371\*\*\*\*\*, 0768698100143, 20500145000169; MARCUS VINICIUS TEIXEIRA CARDOSO 111291\*\*\*\*\*, 0779039000159, 18962679000165; MARCUS VINICIUS VIEIRA MELGACO 014491\*\*\*\*\*, 0767953400102, 20087544000140; MARCY ALDA CABRAL 183940\*\*\*\*\*, 0797766200156, 37044463000165; MARD COMERCIO DE ALIMENTOS LTDA, 0774186000136, 23537059000119; MARE CHEIA CONFECOES LTDA EPP, 0741690800179, 04138147000101; MARELISE JANETE DEBUIZ ME, 0762796700286, 17185720000252; MARENILDE MARIA DE JESUS ME, 0770041000167, 21303223000106; MARES COMERCIO DE TREINAMENTOS DE VELA LTDA, 0795091100152, 35537411000103; MARFE REPRESENTACOES LTDA, 0780104300127, 27218419000170; MARFRAN SERVICOS DE CERAMICA E GRANITOS LTDA, 0748480000173, 08668637000162; MARGARETE PORFIRIO DA SILVA - ME, 0763751800280, 17772390000200; MARGARETE PORTIFIRIO DA SILVA ME, 0763751800360, 17772390000382; MARGARETH DALLARME COSTA 967276\*\*\*\*\*, 0755652400150, 11626542000190; MARGOT COMERCIO DE SEMI JOIAS LTDA, 0799536100172, 38001757000172; MARGUERITE SIRA GBESSY BAROAN LTDA, 0807494900103, 4301780000128; MARI & ANA RESTAURANTE LTDA, 0747456900102, 07839480000128; MARI BELLA CLINICA DE ESTETICA E SAUDE LTDA, 0806443600104, 72580574000197; MARI MAGALHAES COMERCIO VAREJISTA DE ARTIGOS DO VESTUARIO E ACESSORIOS LTDA, 0765540400180, 18793339000158; MARIA ATACADAO DAS BOLSAS LTDA, 0770168800115, 21360852000160; MARIA R. DA COSTA ME, 0767380500162, 19812325000105; MARIA & MARINA COMERCIO DE ARTIGOS PARA FESTAS LTDA, 0751454200101, 10538314000104; MARIA A DOS SANTOS, 0802006500150, 40001429000118; MARIA ALCINA CARVALHO GALENO 564848\*\*\*\*\*, 0753647000194, 11719701000100; MARIA ALDENE DOS SANTOS PINTO, 0767164100100, 19714854000168; MARIA ALINY IRINEU COSTA, 0769475200154, 21018473000196; MARIA ALVES DE ARAUJO SILVA 296401\*\*\*\*\*, 0798404400197, 37377294000185; MARIA ALVES DE LIMA, 0788308900136, 31769848000103; MARIA ALVES PIRES 184216\*\*\*\*\*, 0783763500124, 29279980000195; MARIA ALZENIRA DO NASCIMENTO 728311\*\*\*\*\*, 0759235000161, 14622540000111; MARIA ANGELA DE LIRA LOPES 039983\*\*\*\*\*, 0790999100173, 33281442000102; MARIA ANTONIA MENDONCA BRANDAO LTDA, 0758261700150, 07320193000107; MARIA APARECIDA BISPO LISBOA 868456\*\*\*\*\*, 0771358700101, 22047330000175; MARIA APARECIDA DA COSTA DIAS, 0739808000195, 03249357000104; MARIA APARECIDA DOS SANTOS LTDA, 0753933200167, 11906592000121; MARIA APARECIDA GONCALVES RAMOS 225741\*\*\*\*\*, 0777698100100, 25233659000119; MARIA APARECIDA GUEDES DE ANDRADE ME, 0762972400138, 17302824000119; MARIA APARECIDA PERES SANTINE 705619\*\*\*\*\*, 0767371100157, 19802694000109; MARIA APARECIDA SOUZA FERREIRA ME, 0769085000177, 20800638000114; MARIA APARECIDA DE SOUZA NERY 707255\*\*\*\*\*, 0762684300120, 17105031000100; MARIA AR CONDICIONADO LTDA, 0781008000132, 27606305000106; MARIA ASSIONE DOS SANTOS, 0756919200117, 13410438000190; MARIA AUGUSTA BATISTA 766562\*\*\*\*\*, 0754860800150, 12476129000150; MARIA BONITA COMERCIO DE CHAS E CAFES ESPECIAIS LTDA, 0786834500142, 30964195000150; MARIA BONITA RESTAURANTE LTDA, 0779656400179, 26909244000185; MARIA CACIA CORTEZ ME, 0769795200104, 21176589000153; MARIA CHARMOSA BOUTIQUE COMERCIO DE ROUPAS E ACESSORIOS LTDA, 0789325900198, 32343486000157; MARIA CLAUDEANITA VIDAL 025216\*\*\*\*\*, 0768034100184, 20116288000171; MARIA CLAUDETE CARDOZO LEITE DE SOUSA - ME, 0745967900195, 07005787000123; MARIA COELHO SILVA ME, 0759420900149, 14727162000130; MARIA CRISTINA GOMES DE OLIVEIRA, 0751703100105, 10660978000133; MARIA DA APARECIDA BRAZ SERVICOS ADMINISTRATIVOS LTDA, 0782992600188, 28824129000133; MARIA DA CONCEICAO DE SOUZA BRAGA, 0789645400170, 32545605000154; MARIA DA CONCEICAO GUIMARAES LIM, 0770931200186, 21794637000177; MARIA DA CONCEICAO MARTINS BELFORT ME, 0744041600114, 05410219000182; MARIA DA CRUZ RIBEIRO EMPREEN IMOBILIARIOS, COMUNIC E EVENTOS LTDA ME, 0746840800137, 07495706000110; MARIA DA GLORIA MOURA CABELEIREIRO, 0787530900114, 72579261000119; MARIA DA GLORIA ROSA DA SILVA 536837\*\*\*\*\*, 0803462200154, 40805169000133; MARIA DA GUIA DA SILVA MENDES 611205\*\*\*\*\*, 0770963600104, 21854045000101; MARIA DA LUZ LOPES DA SILVA, 0779560600118, 00493106000174; MARIA DA PENA BORGES DA CONCEICAO, 0766101600108, 19074331000102; MARIA DALILA DA SILVA ME, 0757047600126, 13484438000134; MARIA DAS DORES COELHO MACHADO ME, 0762459500109, 16994336000157; MARIA DAS DORES DA CONCEICAO SOUSA 484186\*\*\*\*\*, 0776498400101, 24630483000176; MARIA DAS DORES GOMES, 0762225500153, 16879913000160; MARIA DAS DORES RODRIGUES DA SILVA 280162\*\*\*\*\*, 0790586900128, 33064877000103; MARIA DAS DORES SILVA EPP, 0731113300128, 26499624000199; MARIA DAS DORES TRINDADE MORAES 221373\*\*\*\*\*, 0791917300112, 33772043000144; MARIA DAS GRACAS FREIRES DE SOUZA 101638\*\*\*\*\*, 0759287100191, 14665854000100; MARIA DAS GRAÇAS GALDINO - ME, 0759672800114, 14900670000179; MARIA DAS GRACAS MOTA REPRESENTAÇÕES COMERCIAL LTDA ME, 0773492700133, 26429035000134; MARIA DAS MERCES AQUINO ARAUJO, 0736226100109, 01279564000178; MARIA DAS MERCES IGREJA NASCIMENTO 340650\*\*\*\*\*, 0772029100145, 22333994000109; MARIA DAS NEVES NOBREGA ME, 0745069300105,

06006180000103; MARIA DE FATIMA BRAZ MARTINS, 0750026100100, 09418810000137; MARIA DE FATIMA CARLOS - ME, 0732491300126, 03634409000158; MARIA DE FATIMA E SILVA 006201\*\*\*\*, 0781486800181, 27937020000140; MARIA DE FATIMA FARIAS GOMES 002609\*\*\*\*, 0771417400172, 22055525000167; MARIA DE FATIMA FARIAS MENDES EPP, 0748838700143, 08881126000124; MARIA DE FATIMA MACHADO DE OLIVEIRA PINTO ME, 0772324100100, 22548654000197; MARIA DE FATIMA MACHADO DE OLIVEIRA PINTO ME, 0772324100282, 22548654000278; MARIA DE FATIMA MARTINS CARDOSO, 0756853700133, 13373313000137; MARIA DE FATIMA NUNES, 0770802700166, 09647837000100; MARIA DE FATIMA SILVA 150782\*\*\*\*, 0777585300111, 25195992000180; MARIA DE FATIMA SILVA DO NASCIMENTO 861DF, 0778911400169, 26493918000103; MARIA DE JESUS C. RABELO, 0762568200157, 17051622000141; MARIA DE JESUS CAMPOS CRUZ ME, 0758752800155, 14364128000149; MARIA DE JESUS MENDES DA SILVA ALIMENTOS E BEBIDAS, 0781925900100, 28255603000153; MARIA DE LOURDES BESERRA LOPES ME, 0767077400106, 01551918000191; MARIA DE LOURDES DA SILVA 490806\*\*\*\*, 0766122100147, 19064498000184; MARIA DE LOURDES DA SILVA NOBRE DE FREITAS 014139\*\*\*\*, 0781376600102, 27888681000122; MARIA DE LOURDES DE SOUSA CUNHA, 0807506500185, 26780109000182; MARIA DE NAZARE ARAGAO PAIVA, 0786731100168, 30910867000145; MARIA DE NAZARE PEREIRA DUARTE, 0764973300168, 18411711000114; MARIA DEBIASI SARMENTO 009199\*\*\*\*, 080008600164, 38263957000101; MARIA DIONE DAS NEVES FERNANDES - ME, 0754217600119, 12112068000141; MARIA DO CARMO BOLOS LTDA, 0762854200112, 17214280000133; MARIA DO CARMO DOS SANTOS LTDA, 0800280000112, 38421676000121; MARIA DO CARMO SILVA QUIRINO 226525\*\*\*\*, 07730436000131, 21647345000101; MARIA DO DESTERRO DOS SANTOS 209806\*\*\*\*, 0773019100124, 22888430000124; MARIA DO PATROCINIO PESSOA SALES PRODUCOES, 0749679300187, 09258387000155; MARIA DO ROSARIO DE FATIMA SANTOS MARTINS 025561\*\*\*\*, 0795980400180, 36027369000135; MARIA DO S.C MELO, 0764397500166, 18156339000147; MARIA DO SOCORRO CORREIA DE OLIVEIRA, 0768992100155, 20748864000101; MARIA DO SOCORRO DA SILVA MARTINS 149DF, 077746400141, 25136553000105; MARIA DO SOCORRO LEITE SOUSA 087819\*\*\*\*, 0759797100169, 14963320000151; MARIA DO SOCORRO RODRIGUES DE CASTRO, 0793819200160, 34815331000100; MARIA DOMINGAS REIS RIBEIRO ME, 0766726900122, 19443102000100; MARIA DUCIENE MONTEIRO SOBRINHO, 0742593600193, 04646146000160; MARIA DULCIA COSTA COELHO 838171\*\*\*\*, 0778357800134, 26142013000199; MARIA EDUARDA DE SOUSA MARQUES LTDA, 0770303600115, 21464143000124; MARIA EDUARDA SANTANA PEREIRA DIAS, 0790620700157, 33082598000164; MARIA ELISABETE MENDES ALVES 648182\*\*\*\*, 0788627200166, 31963201000118; MARIA ELIUDA PEREIRA ALVES Empresário (Individual), 0783150400133, 28929178000130; MARIA ERINELDA VIEIRA DE MELO DE SOUZA, 0789219000111, 32292025000100; MARIA ESTHER TRIGO MERIDA LTDA, 0778468800140, 26253142000154; MARIA EUGENIA FERREIRA DE OLIVEIRA 317091\*\*\*\*, 0769671600143, 21079992000164; MARIA FATIMA DE JESUS LTDA, 0750795600187, 10257743000103; MARIA FERREIRA DOS SANTOS DANCETERIA ME, 0746263800183, 07156049000187; MARIA FLOR - PERSONALIZADOS E BRINDES LTDA, 0783032000100, 28849833000140; MARIA FLOR FASHION MODA FEMININA LTDA, 0750875100164, 05320768000166; MARIA FRANCISCA PEREIRA DOS SANTOS ME, 0749445200186, 09143324000153; MARIA GABRIELA FERNANDES SOUSA LTDA, 0797183500196, 36723306000113; MARIA GABRIELA FREITAS DOS REIS, 0787987900129, 31615838000113; MARIA GEANE LIMA SANTOS, 0766307600120, 19224295000144; MARIA GOMES DE SA, 0807173600148, 03307292000106; MARIA GORETE MARQUES CUNHA 187DF LTDA, 0775112300185, 23921533000101; MARIA GORETTI MORAIS GODOY FIGUEIREDO 134239\*\*\*\*, 0794029000192, 34938784000115; MARIA HELENA ALVES DOS SANTOS, 0745958000101, 07001334000129; MARIA HELENA HONORATO DOS SANTOS, 0794355500178, 30756186000255; MARIA HELENA PEREIRA LOPES, 0748789200170, 08834627000150; MARIA HILMAR GOMES DA SILVA 688092\*\*\*\*, 0778152300180, 26042223000105; MARIA IARA DOS SANTOS FERREIRA, 0765532500198, 14238095000190; MARIA INES DA SILVA VIANA 386536\*\*\*\*, 0776872400160, 24839892000187; MARIA INEZ GRAVINA LEAL ME, 0739307900100, 02960917000163; MARIA IRACY CAVALCANTE OLIVEIRA ME, 0759448700179, 14769187000105; MARIA IRAIDES DA SILVA LTDA, 0766293500190, 19197867000107; MARIA IRENE ARAUJO LIMA ME, 0758212200140, 14108091000198; MARIA IRENI FARIAS, 0790305800183, 32911748000132; MARIA IVANILDA BEZERRA ARAUJO - ME, 0749577900193, 04657571000154; MARIA IZABEL GOMES ZANGIROLANI ME, 0768107700160, 20160947000177; MARIA J V DO NASCIMENTO - ME, 0750521300127, 63486278000130; MARIA JACKELINE ROSA DOS SANTOS, 0791757200158, 07628188000166; MARIA JOCEMARA AGUIAR VIEIRA EI, 0775244000146, 24034665000184; MARIA JOSE C. BEZERRA ME, 0769657500196, 21102352000128; MARIA JOSE FERREIRA DE FREITAS RESTAURANTE, 0769393300163, 10448325000195; MARIA JOSE MENDES, 0751876500148, 10749591000158; MARIA JOSE PEREIRA DA SILVA 702160\*\*\*\*, 0789358000145, 32359760000186; MARIA JOSE TEIXEIRA TORRES, 0794933100151, 35444451000100; MARIA JOSE VERISSIMO ME, 0753686600113, 11523922000108; MARIA LAUIDES MEDEIROS BEZERRA EPP, 0746995300103, 04021568000140; MARIA LAVADEIRA PEÇAS E SERVIÇOS DE MAQ DE LAV LTDA, 0800680800167, 38069753000126; MARIA LEILA DE FREITAS MACEDO - ATACADISTA DE GRAOS, 0794124600118, 34992504000157; MARIA LUCIA RODRIGUES DUARTE ME, 0766222600141, 19155783000100; MARIA LUCIA SOUSA DOS SANTOS, 0794505700150, 07173707000149; MARIA LUCIA TEIXEIRA LIMA 179904\*\*\*\*, 0757158300171, 13457926000152; MARIA LUCIA VIEIRA DOS NASCIMENTO LTDA, 0779676600157, 26952132000107; MARIA LUCIMAR SOUSA GADELHA TRANSPORTE DE CARGAS, 0767975000140, 20104308000194; MARIA LUISA COIFFEUR NOIVAS E FESTAS LTDA, 0779784800137, 27033696000109; MARIA LUISA SEVERINO DE MELO ME, 0776703000106, 24718303000102; MARIA LUIZA CONFECÇÕES LTDA - ME, 0766370900127, 19268428000148; MARIA LUIZA DA SILVA ME, 0776386700103, 15436250000146; MARIA LUIZA DE MOURA CRUZ 814955\*\*\*\*, 0784100100100, 29453352000184; MARIA MENDES - ME, 0732225800171, 37164118000165; MARIA MESSIAS CARDOSO DA CRUZ DE SOUSA, 0759574000148, 14841822000100; MARIA MOLE CONFECÇÕES LTDA ME, 0734555600199, 24939134000130; MARIA MONICA DE ARAUJO DA SILVA - ARQUITETURA, 0759852800104, 15030199000178; MARIA NATALIA BATISTA DE ARAUJO ME, 0756998700134, 02368435000119; MARIA NEUMAN GOMES DE MELO, 0747367700159, 07757243000118; MARIA NEUSA COSTA DA SILVA ME, 0743671100104, 05215473000120; MARIA NEUZA MOREIRA DOS SANTOS, 0752348100199, 37106424000145; MARIA NIRACELMA DO NASCIMENTO ASSUNCAO ME, 0769081000199, 03970888000183; MARIA ODETE SILVA DE LIMA 033171\*\*\*\*, 0760844800170, 15552245000107; MARIA OLINDA DUARTE LTDA, 0778484100158, 72602378000176; MARIA OSNETE ARAUJO DO VALE, 0758524100180, 14239676000147; MARIA PEREIRA DE ATAÍDES, 0772474700137, 22619052000183; MARIA PRISCILA PEIXOTO 001781\*\*\*\*, 0775986000171, 24334715000149; MARIA RAIMUNDA DE JESUS 187DF EI, 0778109500122, 26061196000118; MARIA RAIMUNDA DOS SANTOS ACABAMENTOS DA CONSTRUCAO, 0805712400100, 42040270000176; MARIA RAQUEL SAMPAIO DE PAULO ME, 0775641600140, 10760920000161; MARIA REGINA FEITOSA DE SOUZA 719536\*\*\*\*, 0800408900130, 38499647000182; MARIA REGINA MATIAS ME, 0754694600184, 12493831000121; MARIA REJANIA RODRIGUES MESSIAS ME, 0761593700194, 16529128000187; MARIA RITA DA SILVA PAES DE BARROS 606425\*\*\*\*, 0774619000153, 23776259000124; MARIA ROCHA DA SILVA 327314\*\*\*\*, 0773637200128, 23230462000109; MARIA RONILZA ROCHA DE OLIVEIRA SERVICOS DE MASSAGEM ME, 0744119500147, 05437690000164; MARIA ROSA DE OLIVEIRA ME, 0752580000173, 11065300000175; MARIA ROSANGELA PINHEIRO SILVA 824077\*\*\*\*, 0783959700126, 29377282000122; MARIA ROSICLEIA ROCHA DA SILVA 064525\*\*\*\*, 0767042400177, 19613954000106; MARIA SARAIVA DO MONTE LIMA, 0741274800170, 03953729000170; MARIA SILVELENE DIAS DE ALCANTARA DECORACOES ME, 0777016200112, 24923659000188; MARIA SOARES MOURÃO ENGENHARIA DA ENERGIA ME, 0751768500175, 10689320000154; MARIA SOLEDADE DE LIMA ME, 0755997600111, 12939441000132; MARIA SOLINALLIA PEREIRA RESTAURANTE LTDA, 0770724800153, 21714976000104; MARIA SUELI ROSARIO FIGUEREDO, 0816330700135, 22677377000112; MARIA TATIANE REIS DE JESUS, 0782090700103, 28271402000140; MARIA TERESA ALVES ESTEVES REPRESENTACAO COMERCIAL LTDA, 0766972300152, 19613836000190; MARIA TERESA DE LIMA 813468\*\*\*\*, 0766028400159, 19083222000143; MARIA TEREZA TOBIAS ME, 0749557700105, 09195269000145; MARIA VAIDOSA APETRECHOS LTDA, 0775848700178, 24283809000136; MARIA VALERIA DE OLIVEIRA GIANELLI 307161\*\*\*\*, 0776168200109, 24459196000145; MARIA VANILDA MENDES VIEIRA, 0730238700158, 26441832000137; MARIA WIRISLEIDY FERREIRA DA SILVA EI, 0779681700113, 26959532000144; MARIA ZENAIDE ALVES, 0803382900184, 07502155000175; MARIA AM REPRESENTACAO E COMERCIO LTDA, 0805885200103, 42128683000107; MARIÁH MODAS LTDA ME, 0754327100102, 12222895000198; MARIALVA NEVES DE SOUSA FERREIRA, 0789472800104, 32438548000104; MARIANA ACIOLI DE FIGUEIREDO ROCHA 015253\*\*\*\*, 0779732500108, 26947998000120; MARIANA DA RIBEIRA DE ARAUJO 699871\*\*\*\*, 0757014500122, 13445099000187; MARIANA DA SILVEIRA C. SALES ATACADISTA DE CERVEJAS E CHOPEIS ME, 0785512000133, 30256578000174; MARIANA FERREIRA CUNHA, 0815243400100, 47206526000196; MARIANA LUCENA DE QUEIROZ 341425\*\*\*\*, 0780364000131, 27348888000104; MARIANA PRODUCOES & EVENTOS LTDA, 0792602900111, 34161231000107; MARIANA DA SILVA FIGUEIRA, 0776288900183, 24535115000149; MARIANNA LORENZO INDUSTRIA E COMERCIO DE ARTIGOS EM COUROS LTDA EPP, 0745043900199, 05772757000117; MARIANO LUZ E SILVA 662112\*\*\*\*, 0769172800163, 20814660000113; MARIANO PRODUCAO E COMERCIO DE ALIMENTOS EM GERAL E CONGELADOS LTDA, 0790406800154, 32968686000103; MARIA'S STUDIO DE BELEZA LTDA, 0796635300108, 36415600000168; MARICELIA SEMINEZ ARAUJO EI, 0780776400196, 27586796000162; MARICELMA CLEMENTE DA SILVA GOMES 400346\*\*\*\*, 0759793500103, 14984178000129; MARIENE ALMEIDA BOMFIM 368291\*\*\*\*, 0788561400111, 31924506000110; MARILDA APARECIDA OLIVEIRA NASCIMENTO ME, 0746111500110, 06540372000197; MARILDA COUTO CARVALHO 310243\*\*\*\*, 0773912000104, 23357683000134; MARILEIDE SILVA DIAS, 0762462900139, 16992809000187; MARILENE COIMBRA DE OLIVEIRA 536976\*\*\*\*, 0767572400115, 19903694000103; MARILENE SILVA TEIXEIRA,

0742011800186, 02618882000189; MARILIA CALACIO ESCOLA DE CONFEITARIA LTDA, 0791503600154, 33535985000109; MARILIA JEANE DA SILVA 814593\*\*\*\*, 07822453000189, 28344266000170; MARILSA DA GUIA JOSE LINS DE SOUZA, 0768123200184, 16877773000190; MARINA ANDRADE FERREIRA MEIRELES-ME, 0770957500195, 21868763000129; MARINA CLINICA MEDICA E ODONTOLOGICA LTDA, 0786962400132, 31014530000112; MARINA CORDEIRO AGUIAR, 0762551900185, 17006506000100; MARINA CORUMBA PARTICIPACOES E EMPREENDIMENTOS LTDA, 0754760700170, 12420919000113; MARINA DA SILVA MARINHO 033141\*\*\*\*, 0771625400171, 22204321000140; MARINA GARCIA PINTO VIDAL DE OLIVEIRA 042803\*\*\*\*, 0778017200181, 25996290000104; MARINA NEIVA DE OLIVEIRA 038092\*\*\*\*, 0778145400132, 26027281000160; MARINA PIMENTEL DE MELLO FRANCO 018284\*\*\*\*, 0795263800173, 35625583000120; MARINA SOARES FLEURY 017739\*\*\*\*, 0796772300142, 36443573000137; MARINA VOGADO CABELEIREIRA LTDA, 0792631700176, 34176224000170; MARINALVA EVARISTA COSTA LEITAO EPP, 0803159800183, 05989653000169; MARINEIDE DA CONCEICAO-ME, 0737767000106, 02169648000111; MARINEIDE E RICARDO RESTAURANTE LTDA ME, 0784011400124, 29208468000158; MARINERES - ADMINISTRADORA & CORRETORA DE SEGUROS LTDA, 0750606300105, 04567054000194; MARINHO CONSTRUCAO E URBANIZACAO LTDA ME, 0759500400126, 14811290000168; MARINHO MOVEIS NOVOS E USADOS LTDA ME, 0748150100131, 01549946000174; MARIO & LEO MATERIAIS PARA CONSTRUCAO LTDA, 0757919500100, 72611445000119; MARIO AUGUSTO BOLELE GOMES DINIZ 006812\*\*\*\*, 0782406100127, 28410320000139; MARIO CONSTRUCOES LTDA, 0760516600166, 15374938000149; MARIO E LILIA ACESSORIOS LTDA, 0784908600155, 29832911000167; MARIO FERREIRA JUNIOR, 0779767800108, 27021471000132; MARIO GOMES DA SILVA - INDUSTRIAL FOODS EPP, 0777295900280, 14534979000516; MARIO HELIO GUEDES 780048\*\*\*\*, 0781717400132, 28057797000182; MARIO LOPES MACIEL NETO, 0761977100185, 04451554000166; MARIO RANGEL A DE OLIVEIRA AGROPECUARIA ME, 0778338000179, 26155419000106; MARIO SERGIO PEREIRA MAIA 725409\*\*\*\*, 0796384700186, 36266902000111; MARIOS LANCHES LTDA, 07502946000109, 09528060000156; MARIOZAN RAMOS PINTURA E REFORMAS EI, 0779175000149, 26661184000124; MARISA VIEIRA DINIZ TABACARIA, 0793066800115, 34410246000153; MARISE DANTAS BERNARDINO 028157\*\*\*\*, 0771870600196, 22287255000110; MARISLEY REIS OLINTO CUNHA ME, 0775496500143, 06251586000143; MARISOL PANIFICADORA E CONFEITARIA LTDA, 0779098300198, 26645579000133; MARISOL TITULOS DE CAPITALIZACAO POPULAR LTDA, 0762517300189, 17044385000191; MARISTELA FERREIRA TORRES ME, 0758123100140, 14008468000137; MARISTELA VIEIRA DOS SANTOS NUNES 816807\*\*\*\*, 0775374000189, 23682183000178; MARITA NETWORK COMERCIO DE ALIMENTOS LTDA, 0787048900265, 24500540002227; MARIVANDA RIBEIRO ME, 0738920400126, 02747345000139; MARIVELTON DIOGO CONSTRUÇÕES E REFORMAS ME, 0770870300100, 21818731000119; MARIZA DE FATIMA ALVES CORREA ME, 0776050900158, 10427164000153; MARIZETE NEVES LTDA, 0779361300149, 26762109000150; MARIZIA ALMEIDA MENDES ME, 0765950700192, 18990331000181; MARK & COM PUBLICIDADE LTDA ME, 0772489900102, 22658048000124; MARK CONSTRUTORA E SERVICOS LTDA, 0797609000133, 36957044000151; MARK SERVICE PINTURAS SERVICOS E ACABAMENTOS LTDA ME, 0756255600100, 13008557000110; MARKA CINSTRUTORA E INCORPORADORA LTDA, 0745202400268, 04123060000667; MARKA COMERCIO DE ROUPAS, CALCADOS E ACESSORIOS LTDA, 0781443300128, 27956109000153; MARKA CONSTRUTORA E INCORPORADORA LTDA FALIDO MASSA FALIDA, 0745202400187, 04123060000152; MARKET RJ SISTEMAS DE TELECOMUNICAÇÕES E INFORMÁTICA LTDA, 0808562900159, 02854976000157; MARKET SOLUCOES EM NEGOCIOS DIGITAIS LTDA, 0794973000140, 35469073000101; MARKETGOV PESQUISA DE PRECOS E MERCADO PUBLICO LTDA, 0811637400182, 45313477000165; MARKIMOB - MARKETING IMOBILIARIO LTDA, 0733121100104, 01610567000142; MARKINHO & LIMA REPRESENTAÇÕES LTDA, 0777061700145, 05619808000175; MARKKA COMERCIAL DE ALIMENTOS LTDA, 0768549100184, 07361213000198; MARKS DESIGN & MOTION LTDA, 0808653500170, 42334768000141; MARLANGEM FERNANDES BARROZO NERY 512065\*\*\*\*, 0790867800127, 33198542000170; MARLENE DA COSTA ME, 0772940200106, 22871597000182; MARLENE DOS SANTOS LINS - ME, 0773167200100, 22990585000177; MARLENE DOS SANTOS NOGUEIRA ME, 0760892900111, 15604733000102; MARLENE MARIA DA SILVA ME, 0753390300131, 11495398000109; MARLENE OLIVEIRA SILVA, 0749203300146, 09037757000124; MARLENE ZENI JOIAS LTDA - ME, 0761594000234, 16542041000220; MARLENE ZENI JOIAS LTDA - ME, 0761594000315, 16542041000301; MARLI ANTONIA DA SILVA DE AGUIAR 505520\*\*\*\*, 0776953400160, 24877114000182; MARLI NUNES DA SILVA ME, 0754864500177, 12645098000113; MARLI RAMON PEÇAS E SERVIÇOS AUTOMOTIVOS EI, 0779803900189, 27039721000161; MARLON IGOR BOTELHO SPINDOLA 029756\*\*\*\*, 0767298300120, 19750114000187; MARLOS VAZ SILVA 009162\*\*\*\*, 0784824400114, 29784336000174; MARLUCIA CAMELO DE OLIVEIRA ME, 0759464100130, 14753352000122; MARLUCIA PESSOA MULTIMARCAS LTDA, 0771541200120, 22189855000145; MARLY PEREIRA RIBEIRO DA SILVA ME, 0734491200101, 00600015000190; MARMO MARMORARIA E ACABAMENTOS LTDA, 0772090400153, 22437674000190; MARMORARIA BELA ART LTDA, 0768223800132, 20315699000196; MARMORARIA CASA BELLA LTDA, 0745703300100, 06369740000186; MARMORARIA DIAMANTE LTDA ME, 0762225100139, 16879882000147; MARMORARIA DINAMICA LTDA, 0777739700190, 25295714000103; MARMORARIA E REVESTIMENTOS AS A UNIPESSOAL LTDA, 0800827600101, 39340637000162; MARMORARIA E VIDRACARIA LIMA & NOGUEIRA LTDA ME, 0770233800102, 21398316000153; MARMORARIA ESCUDERIA LTDA, 0763699800180, 17749115000186; MARMORARIA ESTRUTURAL LTDA, 0740930400104, 03761812000148; MARMORARIA PEDRA NOBRE LTDA, 0763026500160, 17330413000137; MARMORARIA SCUDEIRA LTDA, 0774193100191, 23556809000108; MAROCCLO CONSTRUTORA LTDA, 0760697100152, 15511756000172; MAROLA MODA SURF SPORT CONFECÇÕES LTDA, 0748216400154, 08449632000149; MARPLEN MADEIRAS E MATERIAIS PARA CONSTRUCAO LTDA, 0749649600131, 09241267000145; MARQUES & ARAUJO CENTRO DE SAUDE LTDA ME, 0765133400173, 18543921000166; MARQUES & CASTRO REPRESENTAÇÕES LTDA, 0808521200187, 02518695000123; MARQUES & CHAGAS LTDA ME, 0743094700174, 04909617000185; MARQUES & LEO LTDA, 0791301400103, 09172092000242; MARQUES & SCHOFFEN ASSESSORIA EM COBRANCA LTDA, 0754734000166, 12528366000117; MARQUES ALIMENTOS E RESTAURANTE LTDA, 0783218100113, 28953279000147; MARQUES E ANDRADE INCORPORADORA E CONSTRUCAO LTDA, 0786450700137, 30762792000100; MARQUES E FERREIRA LOCACAO DE VEICULOS LTDA, 0750619400138, 09720851000183; MARQUES E MELLO CONSTRUCAO E SERVICOS LTDA, 0765620200129, 18818485000190; MARQUES E SILVA LATARIA E ACESSORIOS LTDA, 0776905400172, 24873559000194; MARQUES FERRAGENS E MATERIAIS PARA CONSTRUCAO LTDA, 0764184200173, 17945795000103; MARQUES LANCHONETE LTDA, 0792833600164, 34286222000134; MARQUES LOUNGE & BAR LTDA, 0812720800190, 45899353000103; MARQUES MONTEIRO ALIMENTOS LTDA, 0777839200148, 25359408000185; MARQUES SANTOS CONSTRUCAO LTDA, 0765134800132, 18545008000107; MARQUEZ & MARQUEZ ASSESSORIA INTERNACIONAL LTDA, 0766845600114, 09070978000102; MARQUEZ & ZAMIT SERVICE LTDA, 0754736700130, 12490282000131; MARQUEZ SOARES COMERCIO DE ALIMENTOS LTDA ME, 0767234700144, 19737607000187; MARRA MOREIRA SERVICOS DE INTERMEDIACAO DE NEGOCIOS LTDA, 0779574800149, 26907374000189; MARRAKESH BAR E RESTAURANTE LTDA, 0799684700119, 38087173000161; MARRUA PARRILLA BAR LTDA, 0781631400100, 28090676000132; MARRY PET SHOP LTDA, 0782531700169, 04908168000150; MARTA HELENA DE MOURA, 0809287600127, 44033838000157; MARTANANS BROCHADO SOLUCOES ADMINISTRATIVAS LTDA, 0776527600134, 24636044000170; MARTELINHO DE OURO BRASILIA LTDA, 0769631900162, 21075081000169; MARTIN MEIRELES CONSTRUCOES E INCORPORACOES LTDA, 0752315200100, 09269365000190; MARTINELLI E MARTINELLI PANIFICADORA E CONFEITARIA LTDA EPP, 0744455100175, 05634297000160; MARTINS & SANTOS OPTICA LTDA ME, 0766283700162, 19191427000142; MARTINS ADMINISTRACOES DE CONDOMINIOS E LOCACOES LTDA, 0792671600164, 34195746000110; MARTINS ANDRADE FORNECIMENTO DE ALIMENTOS LTDA ME, 0756558200109, 13206472000147; MARTINS COMERCIO DE UTILIDADES DO LAR LTDA, 0783216500149, 28953085000141; MARTINS COMERCIO E DISTRIBUIDORA LTDA, 0777388300100, 25111013000169; MARTINS COMERCIO E INDUSTRIA DE MOVEIS LTDA, 0800251700136, 38405425000153; MARTINS CONSULTORIA EMPRESARIAL LTDA, 0794381700103, 35143763000176; MARTINS E MARTINS COSMETICOS LTDA ME, 0764259200116, 18092017000181; MARTINS E PEREIRA CONFECÇÕES LTDA, 0812857100160, 11188931000181; MARTINS E SIQUEIRA DISTRIBUIDORA DE BEBIDAS LTDA, 0772624600159, 22702908000180; MARTINS ESCRITÓRIOS LTDA, 0788791200173, 32069249000140; MARTINS LOCACOES LTDA, 0782680400167, 28645560000112; MARTINS PAIXÃO Sociedade Empresária Limitada, 0783457000110, 29079845000121; MARTINS SOCIEDADE INDIVIDUAL DE ADVOCACIA, 0777628700183, 25203339000116; MARV CLEAN PRODUTOS E SERVICOS DE LIMPEZA LTDA, 0754544400163, 12370220000196; MARVI BELEZA SPA & SAUDE LTDA, 0804555400100, 41415235000121; MARVIN FABRICAÇÃO DE PEÇAS EM METAL LTDA ME, 0765213400129, 18588082000100; MARY BELLO DE SOUZA MODAS LTDA, 0806169300102, 42289584000107; MARY DALVA DE OLIVEIRA LTDA, 0757922500116, 97520968000180; MARY MATERIAIS DE CONSTRUCAO LTDA, 0786351800109, 30708196000134; MARY UTILIDADES E ACESSORIOS LTDA, 0771089400104, 21887854000101; MARYNA CAMARA PERES 003726\*\*\*\*, 0798247800134, 37294736000120; MASCARENHAS BARBOSA ADVOGADOS, 0809371100334, 03471033000612; MASCHIMELLO COMERCIO DE ROUPAS LTDA, 0755994000156, 12932585000167; MASDARAK ASSOCIADOS E COLHEITAS LTDA, 0804585900195, 26761672000103; MASHALLA COMERCIO DE MATERIAIS DE CONSTRUCAO LTDA, 0769544100176, 00387461000169; MASM GENESIS CONSTRUCAO E REFORMA LTDA, 0805484700121, 02105000000181; MASON DA LOBA COMERCIO DE VESTUARIO E ACESSORIOS LTDA, 0779093100158, 26624631000175; MASSA FALIDA CANAA COMERCIO DE CARNES LTDA., 0769947500130, 21262058000183; MASSA FALIDA DE AMPLA PRODUCOES LTDA, 0750649700105, 10140124000126; MASSA FALIDA DE AVIXY TECNOLOGIA

LTDA, 0751133200107, 09520512000153; MASSA FALIDA DE DURAMAR INDUSTRIA E COMERCIO LTDA, 0736501500109, 01021560000195; MASSA FALIDA DE INOVARE CONSTRUTORA E INCORPORADORA LTDA, 0756460600176, 00945021000180; MASSA FALIDA DE PISORAMA - PISOS, REVESTIMENTOS E DECORACOES LTDA, 0730788400106, 00734442000161; MASSERATI PECAS E SERVICOS LTDA, 0787051400120, 31067231000146; MASSIMO PARTICIPACOES LTDA, 0778004300166, 03625735000107; MASSIVE CORPORATE FINANCE ASSESSORIA FINANCEIRA LTDA ME, 0778876600195, 26482320000119; MASSIVE ECONOMICS RESEARCH - ANALISE EM FINANÇAS S.A., 0783045900172, 28748201000190; MASTER ATACADISTA DE CEREAIS LTDA, 0771195200180, 21981991000100; MASTER BRASIL COBRANÇAS LTDA, 0780179100109, 27264634000108; MASTER BRASILIA FOMENTO MERCANTIL LTDA, 0744569600193, 05699989000197; MASTER COMERCIO DE TINTAS E LANTERNAGEM LTDA, 0756144500140, 12935826000121; MASTER COMERCIO DE UTILIDADES DO LAR BRINQUEDOS E PAPELARIA LTDA, 0786206400103, 30599886000100; MASTER ELETRONICOS LTDA, 0763159200175, 17405936000103; MASTER FRANQUIA DE TORTILHAS LTDA - ME, 0766788800180, 19488609000180; MASTER GESTAO E SERVICOS ESPECIALIZADOS LTDA, 0777194200143, 3343773000199; MASTER GOLD MINERACAO LTDA, 0791579000158, 33623580000122; MASTER GRAOS AGRONEGOCIOS LTDA, 0799828200169, 38169759000175; MASTER PUBLICIDADE LTDA, 0743291000299, 04513101000389; MASTER R. INTERNACIONAL - CONSTRUÇÕES E REFORMAS LTDA, 0752123300140, 10848787000108; MASTER SEGUROS ADMINISTRADORA E CORRETORA DE SEGUROS LTDA, 0770879300111, 21827566000161; MASTER SERVICOS DE INFORMACOES CADASTRAIS LTDA ME, 0756016600150, 12959191000100; MASTER SEXY SHOP LTDA, 0813608700110, 46360099000133; MASTERLUB CENTRO AUTOMOTIVO LTDA, 0775528800171, 24139964000183; MASTERMED SOLUCOES EM SAUDE E REPRESENTACOES LTDA, 0749175900199, 09008165000184; MASTERMIX PRODUTOS AUTOMOTIVOS LTDA - ME, 0739092900119, 02841198000161; MASTERSUPRI SUPRIMENTOS PARA INFORMATICA LTDA, 0761974500166, 16741934000114; MASUM MIAH DOCES, BALAS E BOMBONS LTDA, 0804332200136, 41301743000189; MASV DEFENSE PROJETOS E SERVICOS AUTOMOTIVOS LTDA, 0792397900194, 34047073000150; MATERIAIS DE CONSTRUÇÕES MONTEIRO LTDA, 077774900100, 25299606000109; MATERIAIS PARA CONSTRUCAO FGB LTDA, 0802455800160, 40224067000124; MATERIAIS PARA CONSTRUCAO MOREIRA LTDA, 0750212300157, 09490591000105; MATERIAL DE CONSTRUCAO PREMIUN LTDA, 0773726200174, 23226156000190; MATES COZINHA & BAR LTDA, 0786801200131, 30931040000118; MATEUS CESAR OLIVEIRA, 0816774500163, 48067657000100; MATEUS COMERCIO DE BIJUTERIAS LTDA ME, 0756775600113, 13330184000108; MATEUS DE JESUS ANDRADE PIZZARIA E LANCHONETE, 0785510100175, 30244279000110; MATEUS MOL MOHAMAD, 0762651200126, 17098945000190; MATEUS VIDEO FOTO LTDA ME, 0749385400109, 07925641000104; MATHEUS CASTRO REPRESENTACOES LTDA, 0785531300106, 30274178000191; MATHEUS COSTA RIBEIRO 057482\*\*\*\*, 0770652200112, 21643596000118; MATHEUS DE ASSIS MICHELETTI 035889\*\*\*\*, 0771450900170, 22144344000107; MATHEUS GOMES COSTA 108274\*\*\*\*, 0788797400158, 31904494000162; MATHEUS MARTINS DE ARAUJO LTDA, 0777849300137, 25386344000101; MATHEUS NEVES DA SILVA 077809\*\*\*\*, 0787477200176, 31336972000185; MATHEUS NUNES DA CRUZ 423788\*\*\*\*, 0782953700134, 28793234000152; MATHEUS S QUEIROZ & CIA LTDA., 0799136800142, 37785543000171; MATHEUS SOUZA FEITOSA 055762\*\*\*\*, 0792129700165, 33893152000110; MATHEUS VINICIUS PAIXAO MAIA ME, 0762214700180, 16869480000161; MATHSOL EMPREENDIMENTOS IMOBILIÁRIOS LTDA, 0779262300167, 26713884000115; MATIAS GRILL COMERCIO DE ALIMENTOS LTDA, 0763480500110, 17622328000142; MATILDE DOCERIA E DESCARTAVEIS LTDA, 0785512400125, 30248228000166; MATOS BRASILIA COMERCIO ATACADISTA DE SUCATAS LTDA, 0800330600193, 22712250000197; MATOS CONSTRUÇÕES E REFORMAS LTDA, 0777387200102, 25097196000105; MATOS E SANTOS INFORMÁTICA 158DF LTDA, 0780797000197, 27611388000113; MATOS E SOUSA LTDA ME, 0766844700123, 1950797000183; MATOS SOUSA SERVICOS LTDA, 0804003500156, 41114103000160; MATRIZ CONSTRUTORA E INCORPORADORA LTDA, 0764708100172, 05016543000110; MATRIZ LAB END STORE LTDA, 0779962100144, 27137005000117; MATSUMATSU IMPORTACOES E EXPORTACOES DE ALIMENTOS E BEBIDAS LTDA, 0789518300117, 32466069000100; MATSUMOTO HOLDING PATRIMONIAL E PARTICIPACOES LTDA, 0813357600110, 46231537000163; MATTHEWS HENRIQUE FERNANDES MOREIRA 039227\*\*\*\*, 0812527300181, 28657894000106; MATTOS RODRIGUES CORRETORA E ADMINISTRADORA DE SEGUROS LTDA, 0740877900101, 03731000000150; MATY PRODUCOES E LOCAÇOES DE AUDIO E VIDEO LTDA, 0734676900100, 36765964000178; MAUA CORRETORA DE MERCADORIAS E TRANSPORTADORA LTDA, 0806469000112, 42451950000182; MAUI COMERCIO DE MODA ROUPAS E ACESSORIOS LTDA, 0790938400177, 32316280000138; MAULER SOCIEDADE DE ADVOGADOS, 0798518200120, 30316957000293; MAURA ALVES DA SILVA 339299\*\*\*\*, 0777206400147, 25018462000167; MAURICEIA GAUDENCIO MEDEIROS 129788\*\*\*\*, 0773123200172, 22948672000166; MAURICIO ARAUJO DA SILVA LTDA, 0779448500123, 26793833000140; MAURICIO BARBOSA DOS SANTOS ME, 07650580000126, 18500672000121; MAURICIO BESERRA PEREIRA, 0786315500184, 30681342000185; MAURICIO DE REZENDE AMBROSIO 490321\*\*\*\*, 0755535500140, 11946527000120; MAURICIO DIAS PEREIRA JUNIOR 992116\*\*\*\*, 0756532000153, 13148760000192; MAURICIO MUSSASHI YOSHINO LTDA, 0769059200156, 20764859000184; MAURICIO NUNES CABELEIREIROS LTDA, 0769075800171, 27210291000107; MAURICIO RODRIGUES DE ALBUQUERQUE LOJA DE CONVENIENCIA, 0795164600184, 35617466000115; MAURICIO SANTANA FERNANDES ME, 0766943700105, 19581604000105; MAURICIO TEIXEIRA DE MELO ME, 0730229300142, 02008241000102; MAURICIO TONETI DA SILVA 401749\*\*\*\*, 0801204900114, 39148774000108; MAURÍLIO BORGES BERNARDES EMPREENDIMENTOS RURAIS LTDA - ME, 0763461700100, 17596176000150; MAURILIO CORREA MARQUES IRINEU 052281\*\*\*\*, 0805937800173, 42143056000145; MAURO ALBERTO DE MORAES BEZERRA, 0733714200116, 32911984000159; MAURO AUGUSTO SILVA BARROS ME, 0751791500160, 10689351000105; MAURO COSTA MENDES CATEB, 0799363100192, 37908736000172; MAURO DE PAULO DA ROCHA ME, 0774185300152, 72636715000146; MAURO FERNANDES DE SOUSA 714164\*\*\*\*, 0785558800169, 30201543000138; MAURO KARNIKOWSKI EPP, 0791754800146, 33688439000108; MAURO TOSHIO SUMIHARA, 0785906400183, 10832901000101; MAV REPRESENTACAO COMERCIAL DE MATERIAIS ELETRICOS LTDA, 0774207100177, 23562034000175; MAVAL - EMPREENDIMENTOS IMOBILIARIOS E PARTICIPACOES LTDA, 0763472800135, 10173368000105; MAVI CAMPOS REFORMAS E SERVICOS LTDA, 0736545100114, 01531454000151; MAVIC BEST-ESTAR LTDA ME, 0763632300178, 17715941000104; MAX MOBILE LTDA, 0778490800190, 26272838000128; MAX ACESSORIOS LTDA, 0779769400174, 27021547000120; MAX BORN COMERCIO DE COSMETICOS, FARMACEUTICOS E SANITIZANTES LTDA, 0819789400121, 49592383000123; MAX CALCADOS E VESTUARIO LTDA, 0751881200190, 10753700000100; MAX COMERCIO ATACADISTA DE SUBPRODUTOS LTDA, 0788459700187, 31868757000125; MAX COMERCIO DE MOVEIS LTDA, 0763458600124, 17587709000138; MAX E RAW RESTAURANTE LTDA, 0789906300106, 32702975000158; MAX ELETRONICOS LTDA, 0784205900106, 29539981000121; MAX EMILIANO BORGSMANN RODRIGUES DA SILVA LTDA, 0812557600159, 45815317000114; MAX FLEX COMERCIO DE MOVEIS PARA ESCRITORIOS E SERVICOS LTDA, 0767912200109, 20080880000160; MAX GSM NETWORK SERVICOS EM PORTAIS E INFORMACAO NA INTERNET LTDA, 0766777700147, 08952139000147; MAX MAGAZINE COMERCIO DE CONFECÇÕES LTDA, 0788862400145, 32069011000114; MAX SERVICOS DE LIMPEZA LTDA EPP, 0767507700150, 19825122000145; MAX TRANSPORTES LTDA ME, 0766085100177, 19095466000146; MAX WELBER ANACLETO GUERRA 006829\*\*\*\*, 0757296900182, 13585758000180; MAXCLEAN SERVICOS LTDA, 0764231500140, 18062140000150; MAXI ADS SOLUCOES DIGITAIS LTDA, 0777198800153, 25005697000114; MAXILEY REPRESENTACOES COMERCIAIS LTDA, 0759854600188, 15040057000191; MAXIMA ADMINISTRADORA DE BENS PROPRIOS LTDA, 0741119200122, 03872382000131; MAXIMA COR COMUNICACAO VISUAL LTDA, 0786126400158, 30581820000185; MAXIMA FORMATURAS E EVENTOS LTDA, 0761582400143, 16519218000197; MAXIMA IMPRESSAO DIGITAL LTDA, 0781238400116, 27821219000108; MAXIMO BLOCOS E AGRONOMIA LTDA, 0787184300142, 31164885000198; MAXIMO COMERCIO DE ARTIGOS E PAPELARIA E INFORMATICA LTDA, 0797757600180, 00880690000187; MAXIMO COMERCIO DE RACA ANIMAL LTDA, 0788711900165, 32013449000180; MAXIMO EDITORA DE LIVROS LTDA, 0763110900106, 17369347000109; MAXIMO SUCESSO CURSOS PREPARATORIO LTDA, 0798502500188, 37436241000198; MAXIMOS & MAXIMOS PIZZARIA LTDA, 0769158600152, 20839138000196; MAXIMPORT COMERCIAL DE PRESENTES LTDA ME, 0745900500136, 06881089000129; MAXIMUS BRASILIA CENTRO AUDITIVO LTDA, 0787053900197, 31055948000178; MAXIMUS COMERCIO E REPRESENTACAO DE MADEIRAS E ARTEFATOS LTDA, 0765132500182, 01787833000107; MAXIMUS CONSTRUÇÕES, COMERCIAL E SERVIÇOS LTDA EPP, 0768652200188, 20493697000197; MAXIMU'S NUTRICAÇÃO INTELIGENTE LTDA, 0771541800152, 22189616000195; MAXIPECAS COMERCIO DE PECAS TECNICAS LTDA, 0777324300100, 25055326000147; MAXPRIME SOLUCOES E LOGISTICA DE TRANSPORTE LTDA, 0790084300175, 32802401000151; MAXSUEL MACEDO DA SILVA ME, 0762971400193, 17299122000123; MAXTRADER - CONSULTORIA TRADER LTDA, 0785485200183, 30151383000160; MAXWELL EDUCACIONAL LTDA EPP, 0738430500183, 02008183000117; MAXX COMERCIO DE ALIMENTOS COSMET PERFUM E CONSULTORIA EMPRESARIAL LTDA, 0785282300140, 30103561000187; MAXXI COMPRAS SUPERMERCADOS LTDA, 0783540900181, 29137990000196; MAXXI TECH TECNOLOGIA LTDA, 0784902800103, 29897984000137; MAXXIMA MATERIAIS PARA CONSTRUCAO E ACABAMENTO LTDA, 0770442200124, 21502472000112; MAXXLIMP COMERCIO VAREJISTA DE PRODUTOS DE LIMPEZA E SERVICOS LTDA, 0802585000163, 40297918000169; MAYARA ESCARIAO BARRETO 038955\*\*\*\*, 0768491100179, 20395835000103; MAYARA RIBEIRO WOBIDO LTDA, 0796054600137, 36073399000188; MAYCKON WILLIAN SOARES OLIVEIRA, 0778508000115, 26262039000170; MAYCON OLIVEIRA SANTOS DE JESUS ME, 0767053100196, 19659116000165; MAYKEL ANDRADE ROCHA, 0769903700117, 21226008000140; MAYRA LANTERNAGEM E PINTURA

RETOC CAR LTDA, 0763687600149, 17733579000102; MAYUMI ESPECIALIDADES PEDIATRICAS LTDA, 0773888500173, 23373281000123; MAYUU SUSHI SUDESTE RESTAURANTE LTDA, 0795878000160, 35933784000195; MAZAGAO SERVICOS DE CONSTRUcoes E REFORMAS LTDA, 0770326100151, 21493860000184; MAZOCANTE E MEDEIROS INDUSTRIA E COMERCIO DE PANIFICACAO LTDA, 0767222600166, 19740122000142; MAZZA FOODS LTDA, 0778082100153, 26033091000155; MAZZA TREINAMENTO E ASSESSORIA ADMINISTRATIVA LTDA, 0753139900107, 11364559000117; MB ACADEMIA 187DF LTDA, 0775495100184, 24091535000183; MB ASSESSORIA ESPORTIVA LTDA, 0782838100138, 13822037000147; MB COMERCIO DE SAPATOS E ACESSORIOS LTDA EPP, 0790486700194, 11192042000198; MB COSTA ENGENHARIA LTDA, 0774281900122, 23526669000117; MB ENGENHARIA E INCORPORACOES LTDA, 0773545200148, 23196268000146; MB ENGENHARIA SPE 003 LTDA, 0750592500137, 08868813000100; MB INVESTIMENTOS IMOBILIÁRIOS LTDA, 0767394800147, 19834901000107; MB PANIFICADORA & CONVENIENCIA LTDA, 0804290100180, 21414441000100; MB RAMOS SERVICOS DE APOIO A EDIFICIOS LTDA, 0799689700141, 38089961000197; MB SUSHI LTDA, 0782301300185, 28413998000175; MB2B CURSOS, TREINAMENTOS E CONSULTORIA EMPRESARIAL LTDA, 0802364100149, 40181765000190; MBARTH COMERCIAL DE ALIMENTOS LTDA, 0784907600110, 29856830000105; MBC COMERCIO DE ELETRONICOS LTDA, 0803253600125, 40685156000178; MBINFINITY SERVICOS CONTABEIS LTDA, 0817061300298, 25464230000213; MBM GOMES CRECHE E RECREACAO INFANTIL ME, 0770149800199, 21321840000126; MBP MODESTO COMERCIO ALIMENTICIO E SERVICOS LTDA, 0787644800100, 31432346000192; MBR SOLUCOES EM TERCEIRIZACAO LTDA ME, 0768839200181, 20639411000139; MBS COMERCIO DE ELETRONICOS LTDA, 0805304000126, 41821292000100; MBS COMERCIO E NEGOCIACAO DE BENS E IMOVEIS LTDA, 0769880100119, 03717195000183; MC ALIMENTOS LTDA, 0743571800155, 05143982000194; MC ALIMENTOS LTDA - ME, 0743571800236, 05143982000275; MC ATACADISTA LTDA, 0734642300185, 72585516000156; MC CALCADOS E BOLSAS LTDA, 0777662700158, 25268134000119; MC CALDEIRA NUNES LTDA, 0773628300190, 23246282000107; MC CENTRAL TEC LTDA, 0765364400187, 18688252000110; MC COMERCIO DE ALIMENTOS E REPRESENTACAO LTDA, 0806179500147, 42296290000102; MC COMÉRCIO DE MATERIAIS DE CONSTRUÇÃO LTDA, 0759380100104, 14730879000131; MC COMERCIO E SERVICOS DE BELEZA LTDA, 0771273200147, 21888090000179; MC COMUNICACAO LTDA, 0753160800140, 37167913000107; MC CONSTRUÇÃO, OBRAS E REFORMAS LTDA, 0776128200159, 24449020000102; MC CORRETORA DE SEGUROS LTDA, 0764864000180, 18393040000106; MC COUROS E ACESSORIOS PARA VEICULOS LTDA ME, 0757754300151, 13874614000144; MC DA SILVA BAR TUNEL DO TEMPO ME, 0772315800196, 22538799000107; MC DECORACOES DE INTERIORES LTDA, 0740887500122, 03735561000127; MC DISTRIBUIDORA DE BEBIDAS LTDA, 0791197900117, 33371354000100; MC HIGIENIZACAO LTDA ME, 0757082400138, 13511509000140; MC LIMA PRODUTOS NATURAIS LTDA, 0762096000125, 16799987000196; MC MARMORES E GRANITOS LTDA, 0764110200137, 18007584000192; MC NUNES MARCENARIA LTDA, 0764248200136, 18079287000152; MC PANIFICADORA E CONFEITARIA LTDA, 0772087500193, 22438351000111; MC PRODUCOES CINEMATOGRAFICAS LTDA, 0776269700140, 02609683000104; MC PRODUTOS NATURAIS LTDA, 0778361200251, 26170123000245; MC REVESTIMENTOS LTDA, 0772222600154, 22477918000169; MCA COMERCIO DE ALIMENTOS 440DF LTDA, 0779140100163, 26619685000142; MCA LAMINAÇÕES LTDA ME, 0764417400145, 18171626000126; MCA3 - PRODUCAO E EDICOES MUSICAIS LTDA, 0774277300132, 05454732000175; MCAA CONSULTORIA LTDA, 0784101600122, 29478284000108; MCD DISTRIBUICAO DE ALIMENTOS LTDA, 0782782500136, 28713514000103; MCH SERVIÇOS DE INSTALAÇÃO DE VIDROS E PERSIANAS LTDA ME, 0751950300119, 1077011000130; MCI SISTEMAS DE SEGURANCA LTDA, 0751923800114, 10762147000172; MCK INDUSTRIA DE ALIMENTOS LTDA, 0784953300159, 08245939000128; MCMIDIA'S SERVICOS DE COMUNICACAO MULTIMIDIA SCM LTDA, 0763829300107, 17832291000187; MCP COMERCIO DE VESTUARIO E ACESSORIOS LTDA, 0751017200198, 10353261000149; MCPAZ EMPREENDIMENTOS ALIMENTICIOS LTDA-ME, 0781934800147, 28278092000195; MCR SEIÇOS DE CAÇA VAZAMENTO E REFORMAS EM CONSTRUÇÃO LTDA ME, 0738668100194, 02603019000158; MCV SERVICOS DE APOIO ADMINISTRATIVO LTDA, 0770150400107, 12970700000198; MCX COMERCIO DE ROUPAS LTDA, 0774511600192, 23739679000130; MD EMPREENDIMENTOS IMOBILIARIOS E CONSTRUcoes LTDA, 0816415600160, 47872823000170; MD ESCRITORIO IMOBILIARIO LTDA, 0790265000130, 12395986000125; MD MEHDI HASAN 701494\*\*\*\*, 0775606700184, 24148378000103; MD OLIVEIRA MATERIAIS DE CONSTRUCAO LTDA, 0774350500183, 23640286000175; MDA-COMERCIO DE ALIMENTOS LTDA ME, 0756553600109, 13197939000130; MDF DISTRIBUIDORA DE DOCES E PRODUTOS ALIMENTICIOS LTDA, 0772148500112, 22453721000190; MDG COMERCIO DE ALIMENTOS LTDA, 0786312400197, 30636696000108; MDG PRODUCOES E EVENTOS LTDA, 0763167400129, 17425912000108; MDI SERVICOS INTEGRADOS LTDA ME, 0762312300101, 16924682000169; MDL CONSULTORIA E SERVICOS LTDA EPP, 0762900400190, 05283042000109; MDM COMERCIO DE MOVEIS LTDA, 0766431800100, 19297630000106; MDM EMPREENDIMENTOS LAVA JATO LTDA, 0771528700140, 22155028000130; MDM

TREINAMENTO, CONSULTORIA & ASSESSORIA EMPRESARIAL LTDA, 0750438100140, 06324500000165; MDS CONSTRUCOES LTDA, 0810716600186, 44806074000195; MDS CONSTRUTORA LTDA, 0784583400103, 29748327000128; ME BANQUE! SERVICOS DE TECNOLOGIA DA INFORMACAO LTDA, 0795891700103, 35961694000108; ME CHAMA PAGODE PRODUTORA MUSICAL LTDA, 0806239200160, 42327758000189; ME CONSTRUCOES E REFORMAS LTDA, 0771692000171, 22296173000131; ME LANTERNAGEM E PINTURA LTDA ME, 0772486600108, 22642849000100; ME PRODUTOS DE BELEZA E ESTETICA LTDA, 0798727600198, 37560675000103; MEA SERVICOS MEDICOS LTDA, 0784265700103, 29563249000197; MEB COSMETICOS LTDA - ME, 0783782500150, 29285121000109; MECANICA DO SOFTWARE LTDA, 0745461700179, 06224683000147; MECANICA V. S. AUTO CENTER LTDA, 0747292300191, 17738929000161; MECANICA VB VEICULOS LTDA, 0785824700121, 14253761000160; MECANOGRAFICA & LASER LTDA, 0787164600132, 02656438000158; MECATECH EQUIPAMENTOS AUTOMOTIVO LTDA, 0750474800190, 09605902000126; MED AID SOCORRO MEDICO LTDA, 0785423300206, 16692531000203; MED ARTIGOS DO VESTUARIO LTDA, 0742191800104, 04412511000171; MED CARE BRASIL CORRETORA DE SEGUROS E SAUDE LTDA, 0798284400128, 37313883000108; MED CENTRO TENORIO LTDA, 0779935900100, 27113031000105; MED INTER - MEDICINA INTERNA E TERAPIA INTENSIVA LTDA, 0776858300103, 01511744000133; MED LIFE CLINICA Sociedade Empresária Limitada, 0781638000107, 28098174000158; MED PRIME ATENCAO DOMICILIAR LTDA ME, 0764230600159, 18041775000170; MEDAS - MESTRE D'ARMAS ADMINISTRACAO E SERVICOS DE HOTELARIA LTDA, 0756273900153, 13025901000180; MEDBIO PRODUTOS MEDICOS HOSPITALARES LTDA, 0780265700135, 27296413000111; MEDBOX SOLUCOES EM TECNOLOGIA LTDA EM LIQUIDACAO, 0792857600113, 34299708000107; MEDCENTER CLINICA MEDICA LTDA ME, 0753628000168, 11702175000167; MEDCLIC SOLUCOES EM SAUDE LTDA, 0806777400162, 42617661000100; MEDEIROS & MENDONCA COMERCIO DE CANRES LTDA, 0763752100168, 17776544000142; MEDEIROS BELEZA E BEM ESTAR LTDA, 0782138300150, 28319494000190; MEDEIROS COMERCIO E CONFECCAO DE ROUPAS LTDA, 0781412300177, 18561859000135; MEDEIROS CONSTRUCAO E REFORMAS LTDA, 0771265300154, 22018351000162; MEDEIROS E MORAES DECORACOES LTDA, 0811770900107, 14062414000150; MEDEIROS SERVICOS EMPRESARIAIS LTDA, 0763082900119, 17347057000164; MEDEX CONSULTORIA EMPRESARIAL LTDA, 0815046600190, 47101590000102; MEDIC ODONTO LTDA, 0786437300163, 30610409000190; MEDICAL CENTER ESTACIONAMENTOS LTDA, 0742993000177, 04844038000100; MEDICAL CLINICA TAGUATINGA LTDA, 0796183800132, 12130275000129; MEDICAL INNOVATION COMERCIAL DE EQUIPAMENTOS HOSPITALARES LTDA, 0807009700194, 42742573000130; MEDICAVIEW PRODUTOS E EQUIPAMENTOS HOSPITALARES LTDA, 0781935600184, 28277974000136; MEDINA BASTOS INTELIGENCIA POLITICA LTDA, 0793096500160, 34427084000166; MEDLOC MEDICAL GROUP IMPORT & EXPORT LTDA, 0802855000136, 40457521000197; MEDVIP DROGARIA SN LTDA, 0807118700101, 42804426000148; MEDVITALIS SERVICOS LTDA, 0812633000285, 10321422000384; MEDY BRAS FARMA COMERCIO DE MEDICAMENTOS LTDA, 0804476200192, 41372170000184; MEET DIGITAL E MARKETING LTDA, 0763149400147, 17377385000103; MEETABEL INDUSTRIA DE IMPERMEABILIZANTES LTDA, 0780056800145, 27189377000197; MEGA 18 INVESTIMENTOS IMOBILIARIOS LTDA, 0782563600100, 28579107000155; MEGA AMARAL COMÉRCIO DE ROUPAS E CALÇADOS LTDA ME, 0749292100113, 07718086000131; MEGA ATACADISTA E DISTRIBUICAO DE PRODUTOS ALIMENTICIOS LTDA, 0736698500186, 00663930000125; MEGA BOMBA COMERCIO DE ALIMENTOS LTDA, 0771013700140, 21895246000149; MEGA BOMBAS E MOTORES ELETRICOS LTDA, 0786506300139, 03988402000134; MEGA COLLOR SERVICOS FOTOGRAFICOS LTDA ME, 0760583700134, 15415249000135; MEGA COMERCIO DE ELETROELETRONICOS LTDA, 0767401300132, 19834799000140; MEGA COMERCIO E INDUSTRIA LTDA, 0750517900190, 00727305000108; MEGA CONTADORES ASSOCIADOS LTDA ME, 0753225300260, 11407310000222; MEGA CRED - REPRESENTACOES E ANALISE DE CREDITOS LTDA, 0745758300110, 06862606000112; MEGA CRIBS CONSTRUTORA LTDA, 0770858700110, 21762251000183; MEGA DISTRIBUIDORA DE CARNES LTDA, 0816390100126, 34990764000193; MEGA DISTRIBUIDORA DE SOM E ACESSORIO LTDA, 0778627400192, 26316874000146; MEGA EVENTOS BRASIL LTDA, 0790050600141, 32783040000143; MEGA EVENTOS CERIMONIAL LTDA, 0780690500117, 27531093000137; MEGA EXPRESS COMÉRCIO DE PRODUTOS ALIMENTÍCIOS LTDA, 0775492200102, 24105104000129; MEGA FORCE SOLUCOES EM ELETRICIDADE LTDA, 0763219300103, 06268555000103; MEGA FORM ACAI LTDA, 0776544800189, 24689683000102; MEGA FORM COMERCIO ALIMENTICIO LTDA, 0769183200111, 20829575000129; MEGA LUME ADMINISTRACAO DE CONDOMINIOS E SERVICOS LTDA, 0797782400156, 37054066000174; MEGA MASSA ENGENHARIA COMERCIO E SERVICOS LTDA, 0766212800113, 19138827000194; MEGA OTICA LTDA, 0759337900170, 14712631000148; MEGA PARK BUFFET INFANTIL LTDA ME, 0769213500150, 04100397000144; MEGA RENTAL MAQUINAS LTDA, 0763353400168, 17539387000151; MEGA SERVICOS FOTOGRAFICOS LTDA, 0763619100101, 17698917000104; MEGA UTILIDADES COPA COZINHA UTENSILIOS PARA O LAR E HOTELARIA LTDA, 0782550700195,

28576611000100; MEGAAMERICA CONSTRUTORA LTDA ME, 0760613000127, 15443451000170; MEGACELL ASSISTÊNCIA TÉCNICA E ACESSÓRIOS 150DF Sociedade Empresária Limitada, 0783469700120, 29094419000131; MEGADELTA INFORMATICA LTDA, 0757197100161, 08486261000175; MEGAFORT DISTRIBUIDORA IMPORTACAO E EXPORTACAO LTDA, 0743939500203, 02782071000542; MEGAFORTE DISTRIBUIDORA DE BEBIDAS LTDA, 0765906600129, 18992820000172; MEGANE CONSTRUCAO E INCORPORACAO LTDA, 0756015900177, 12959063000159; MEGAPIX TELECOMUNICACAO E IMPLANTACAO EM TECNOLOGIA LTDA ME, 0765931000180, 19002444000194; MEGASYSTEM INFORMATICA LTDA ME, 0735945700307, 01027668000276; MEGATRON COMERCIO E SEVICOS DE MAQUINAS E TECNICAS LTDA ME, 0767818700110, 20032281000171; MEGAVOLT GERADORES LTDA EPP, 0770381300159, 06939538000142; MEIAS YOGA LTDA, 0730854300194, 00020123000194; MEIDE MINAS SERVICOS LTDA, 0778080500189, 26033180000100; MEIRELES COMERCIO DE PRODUTOS FARMACEUTICOS LTDA, 0784974200110, 29873984000105; MEIROZ & BARBOSA COMERCIO DE ALIMENTOS LTDA, 0767610200122, 19962831000172; MEKA INDUSTRIA E COMERCIO LTDA, 0741513400178, 04058298000141; MEKATRONIK SERVICOS AUTOMOTIVOS LTDA, 0748365000107, 08537328000153; MELANIE FERREIRA LEITE JACINTHO RABELLO 315932\*\*\*\*, 0763594300153, 17669231000195; MELHOR EDUCACIONAL LTDA, 0799187300104, 37812718000192; MELHOR SABOR INDUSTRIA DE ALIMENTOS LTDA, 0777080700171, 24941298000100; MELHOR SABOR PANIFICADORA E LANCHONETE LTDA, 0791109400109, 33345523000129; MELHOR VIDRACARIA LTDA, 0777448600148, 14240863000140; MELHORES PRATICAS REPRESENTACAO MONTAGEM E INSTALACAO LTDA, 0787963900170, 31571312000189; MELI GIRL CONFECÇÕES LTDA, 0775838700132, 24294070000168; MELILA PONTES BRANDAO, 0768968900155, 20678213000184; MELINA CABELEIRA DE ARAUJO MORETTI ME, 0762751100107, 17140621000173; MELK JUNIOR DOS SANTOS ROSA DA COSTA ME, 0759608200101, 14907351000195; MELLIS COMERCIO DE MATERIAIS PARA CONSTRUCAO LTDA, 0756219100179, 12997700000181; MELLO MOREIRA & SENA ADVOGADOS ASSOCIADOS, 0773667300198, 23108063000161; MELLIS INDUSTRIA E COMERCIO DE SORVETES LTDA, 0776531100124, 24649070000133; MELO & NASCIMENTO ALIMENTOS E DISTRIBUICAO LTDA, 0772014000123, 22375983000183; MELO & SOUZA STUDIO DE BELEZA LTDA, 0780150700140, 27234729000189; MELO CARREGARO MECÂNICA E SERVIÇOS LTDA EPP, 0776194600143, 24471496000140; MELO COMERCIO DE EMBALAGENS LTDA, 0782907600181, 28788314000110; MELO COMERCIO DE EQUIPAMENTOS ELETRONICOS LTDA, 0751691700140, 10657957000169; MELO CONSULTORIA EMPRESARIAL E SERVICOS DE APOIO ADMINISTRATIVO LTDA, 0798584500160, 37484251000107; MEMO DESIGN LTDA-ME., 0758605200153, 14271394000127; MEMORY SHOP COMERCIO DE ELETRONICOS LTDA, 0806797700102, 42627213000198; MENDELEEV OLR COMERCIAL DE ALIMENTOS LTDA, 0779096900120, 26645552000140; MENDES AUTO LOCADORA LTDA, 0760446800153, 15307842000168; MENDES DUARTE JOALHERIA LTDA, 0786568100133, 30845439000186; MENDES E DIAS OBRAS DE ACABAMENTO LTDA, 0761536900112, 16483084000100; MENDES E OLIVEIRA COMERCIO DE FERRAMENTAS LTDA, 0789475100162, 32442190000193; MENDES SILVA CONSTRUTORA LTDA, 0771751500180, 22326861000105; MENDES TRANSPORTES LTDA, 0781428300180, 27928460000130; MENDES VETERINARIA LTDA, 0795553300149, 35782220000107; MENDESP13 TRANSPORTES LTDA, 0769808700113, 21194058000193; MENDONCA & OLIVEIRA COMERCIAL DE ALIMENTOS LTDA, 0742540300101, 04612715000156; MENDONCA CONSULTORIA DE MARKETING LTDA, 0754179900165, 12088549000169; MENDONCA E FARIA GAS LTDA, 0764610400186, 18255775000173; MENDONCA MATERIAIS PARA CONSTRUCAO LTDA, 0757532700153, 13762616000141; MENDONCA PANIFICADORA E CONFEITARIA LTDA, 0772251500162, 22507829000118; MENDONCA SANTIAGO CONSULTORIA EMPRESARIAL LTDA ME, 0769240700130, 20856477000180; MENEZES COMERCIO ATACADISTA DE EMBALAGENS LTDA, 0796730100102, 36499189000156; MENEZES COMERCIO DE OLEO LTDA, 0784015000198, 29423641000130; MENFIS HOTEL LTDA, 0731674400180, 32904161000104; MENINA DA SAPATILHA COMERCIO DE CALCADOS LTDA, 0767841800168, 20068883000189; MENOTE AUTO CENTER LTDA, 0778718100167, 26417807000118; MENTEC CONSTRUÇÕES E INSTALAÇÕES LTDA EPP, 0773996500146, 23454451000102; MEP COMERCIO E SERVICO LTDA, 0806631700188, 42536465000101; MER PIMENTA- EPP, 0742581400232, 04642761000289; MERAKI COZINHA E BAR LTDA ME, 0784148100118, 29387007000190; MERAKI PAES E CONVENIENCIA LTDA, 0784596600190, 29763375000195; MERCADAO DOS PNEUS LTDA, 0730570000137, 37173127000112; MERCADAO SOCIAL COMERCIO VAREJISTA DE ALIMENTOS LTDA, 0780733800125, 27547833000123; MERCADINHO CECILIA LTDA ME, 0764556100108, 18250551000179; MERCADINHO COMERCIO REAL LIMA LTDA, 0805107200114, 41715956000157; MERCADINHO E CONVENIENCIA MALIBU LTDA, 0802932200165, 40500785000186; MERCADINHO E PANIFICADORA DELICIAS DE PÃES LTDA ME, 0771265800122, 22023835000108; MERCADINHO E VERDURAO FRUTONE COMERCIO VAREJISTA LTDA, 0764623100194, 18284295000130; MERCADINHO EXTRA MIX LTDA ME, 0762166900138, 16849759000183; MERCADINHO MARTINS XAVIER LTDA - ME, 0749625000150, 09230817000120; MERCADINHO O MAIS BARATO LTDA, 0757346200146, 13661159000107; MERCADO 3 IRMAOS LTDA, 0798807600143, 37603217000104; MERCADO ACOUGUE E SACOLAO DA FAMILIA LTDA, 0777392200107, 25111033000130; MERCADO ARAUJO LTDA, 0769223900100, 20875371000124; MERCADO AZUL CARTUCHOS LTDA ME, 0751687800136, 10651638000146; MERCADO B. G. LTDA, 0777293700101, 25065436000190; MERCADO BOA QUALIDADE LTDA, 0772462500103, 22608895000184; MERCADO BORGES LTDA, 0735237000110, 00625412000117; MERCADO BRITO COMERCIO VAREJISTA DE ALIMENTOS LIMITADA, 0800335300155, 38453936000140; MERCADO CAMPOS LTDA, 0793023900193, 34387370000145; MERCADO CARBONO SERVICOS DIGITAIS LTDA, 0805475800194, 32884767000117; MERCADO COLONIA LTDA, 0744195800113, 05465785000191; MERCADO DA FAMILIA CSB COMERCIO VAREJISTA DE MERCADORIAS EM GERAL LTDA, 0786440500194, 30569287000136; MERCADO DA FAMILIA LTDA, 078564000154, 30309187000170; MERCADO DE ALIMENTOS SOUZA LTDA, 0798653700143, 37520197000108; MERCADO DIGITAL COMERCIO DE INFORMATICA LTDA ME, 0757503500184, 13721870000100; MERCADO DO PACHECO LTDA, 0757907400114, 13930836000137; MERCADO E AÇOUGUE CARNE FRESCA EIRELI ME, 0759394600198, 14751054000101; MERCADO E ACOUGUE PROGRESSO LTDA, 0761882100161, 16691498000116; MERCADO E ACOUGUE SAO FRANCISCO LTDA ME, 0764636900100, 18301021000102; MERCADO E CONVENIENCIAS MONTEIRO LTDA, 0764563000156, 05262140000151; MERCADO E DISTRIBUIDORA LUCIO COSTA LTDA, 0785205700105, 30072327000130; MERCADO E PANIFICADORA ESTRELA LTDA, 0779373600134, 02224568000111; MERCADO E PANIFICADORA IDEAL LTDA ME, 0777652600169, 25251606000120; MERCADO E SACOLAO ALIANCA LTDA, 0792672600109, 34196710000150; MERCADO E SACOLÃO PRIMO LTDA, 0753989000104, 11958420000100; MERCADO EL SHAADANY COMERCIO VAREJISTA DE ALIMENTOS LTDA, 0811863000149, 45441273000100; MERCADO ESTACAO GUARIROBA LTDA, 0779769200167, 27021533000106; MERCADO FAMOSINHO LTDA, 0775749200118, 24258125000184; MERCADO FAMOSO LTDA, 0771652800169, 22215349000183; MERCADO FUKOS LTDA ME, 0748692800190, 08791525000102; MERCADO GONCALVES LTDA, 0757322300188, 11752787000164; MERCADO ITAIPU LTDA ME, 0740439800190, 37165099000191; MERCADO JG LTDA, 0774938900151, 23889646000177; MERCADO LIMA LTDA, 0783798100149, 29208278000130; MERCADO M M LTDA, 0748785000185, 0884758000169; MERCADO MACHADO FELIX LTDA, 0801066600102, 39476691000130; MERCADO MAIS COMERCIO VAREJISTA DE ALIMENTOS LIMITADA, 0800730700152, 39277027000161; MERCADO MARCAJA LTDA, 0783452600119, 29080255000193; MERCADO MARIA JOSE LTDA, 0754584200106, 12402642000104; MERCADO NATURAL FOLHA VERDE LTDA, 0765207600189, 18577471000122; MERCADO OLITUR LTDA, 0769007000172, 02095169000106; MERCADO P SUL LTDA, 0748001900101, 08325239000143; MERCADO PINHEIRO E SOUZA LTDA, 0770880100139, 21827459000133; MERCADO POINT LTDA, 0788935400107, 32101868000174; MERCADO PONTE ALTA NORTE LTDA ME, 0765905800191, 18987579000193; MERCADO PRODUCOES SERVICOS E COMERCIO EM GERAL LTDA ME, 0765631600123, 04601185000140; MERCADO SANTA SUL LTDA ME, 0749511100164, 03851822000174; MERCADO SAO JORGE E VERDURAO LTDA, 0776466200190, 20776300000174; MERCADO SILVA SOUZA LTDA, 0784923600103, 29923843000141; MERCADO SOUSA LOPES LTDA, 0777463600196, 25148491000143; MERCADO SULANDU REFEICOES LTDA, 0772719000140, 2242793000193; MERCADO SUPERCENTER LTDA, 0782684700106, 28655800000160; MERCADO VAPT VUPT LTDA, 0776933000175, 24885138000183; MERCADOLIVRE.COM ATIVIDADES DE INTERNET LTDA, 0768203600316, 03361252000487; MERCADOS E PERSPECTIVAS CONSULTORIA EMPRESARIAL LTDA ME, 0763472700181, 00866761000120; MERCANTIL CANOPUS COMERCIO DE MOTOCICLETAS LTDA, 0740574200960, 029744560002202; MERCANTIL UNIAO COMERCIO DE ARTIGOS PARA ARMARINHO E PAPELARIA LTDA, 0749195300138, 09028334000148; MERCATTO COMERCIO DE ALIMENTOS LTDA, 0805152300122, 41740637000100; MERCATUS TURISMO BRASILIA LTDA EPP, 0760369900195, 15322011000165; MERCATUS TURISMO LTDA ME, 0757275900248, 12069122000202; MERCEARIA 1001 COMPRAS LTDA, 0752974800160, 11278586000177; MERCEARIA ALE LTDA, 0776381500173, 24585824000139; MERCEARIA ART&SANAL LTDA, 0792358100158, 34022727000191; MERCEARIA BRASIL LTDA-ME, 0776143200105, 00076646000152; MERCEARIA DIONAI LTDA, 0757941300135, 97542758000193; MERCEARIA DO BAIANO LTDA, 0803424400109, 40781915000104; MERCEARIA DO BANHO COMERCIO VAREJISTA LTDA, 0769655300190, 21093831000125; MERCEARIA E ACOUGUE JUNIOR 552DF LTDA, 0780622900172, 27510938000108; MERCEARIA E ARMARINHO CASARAO LTDA ME, 0752381700140, 00705905000167; MERCEARIA E ARMAZEN 101 OPCOES LTDA, 0793059700160, 34406916000168; MERCEARIA E DISTRIBUIDORA AVENIDA RECANTO LTDA, 0777285000171, 25056549000129; MERCEARIA E DISTRIBUIDORA DE BEBIDAS DA JO LTDA, 0764793800154, 18380679000157; MERCEARIA FAG LTDA, 0786311300199, 30593278000180; MERCEARIA MACEDO LTDA, 0760182500177, 15196006000153; MERCEARIA MAIS SORTIDAO LTDA EPP, 0777251300148, 25033013000198; MERCEARIA MARADONA LTDA, 0749709200100, 09266539000161; MERCEARIA MM LTDA, 0800227000111, 38389097000149; MERCEARIA PEDRA FORTE LTDA, 0789237700189,

32301651000108; MERCEARIA SAO LUIZ LTDA, 0758938900168, 14470516000104; MERCEARIA SC LTDA, 0799727600102, 38109506000106; MERCEARIA SP COMERCIAL DE ALIMENTOS LTDA, 0807099400152, 42793060000159; MERCEARIA TROADE LTDA, 0758422300191, 14185886000108; MERCEARIA WCW JC LTDA, 0764769800115, 18374039000134; MERCER HUMAN RESOURCE CONSULTING (BRASILIA) LTDA, 0739276900189, 02941736000190; MERCIA CAROLINE FREITAS DE SOUZA 018381\*\*\*\*, 0776862700196, 24838295000138; MERCIA DA SILVA PEREIRA ME, 0761103900167, 15702432000111; MERCIA SANTOS DE ARAUJO ME, 0758077300196, 13994823000121; MERCOSUL PLACAS PARA VEICULOS LTDA, 0787752200151, 31496370000195; MERCY MADEIRA VASCONCELOS PORTUGAL VIVA CONVENIENCIA LTDA, 0798923500109, 37666762000131; MERIDIANO LOCACAO DE EQUIPAMENTOS LTDA, 0741206600102, 02602063000143; MERIDIONAL CORRETORA DE SEGUROS E SERVICOS LTDA ME, 0764757100105, 18343818000172; MERITA CARMEN PEREZ BUSTOS ME, 0772624000127, 03115892000164; MERITTO CENTRO DE EDUCACAO PROFISSIONAL LTDA, 0778804900109, 26446883000151; MERIVANE MATERIAIS PARA CONSTRUCAO LTDA, 0777831300135, 06212212000119; MERX SOLUCOES TECNOLOGICAS INTELIGENTES LTDA, 0752824300189, 11190401000178; MESAQUE MOTA DOS SANTOS 022571\*\*\*\*, 0783177900102, 28907497000145; MESOFARMA DROGARIA LTDA, 0751769300102, 10694365000117; MESQUITA DIAS MAGAZINE LTDA, 0756897800117, 13360379000192; MESSIAS DO BACALHAU LTDA, 0765839000110, 18947350000125; MESSIAS DOS SANTOS SOUSA 691989\*\*\*\*, 0763151300162, 17394493000194; MESSIAS JUNIOR - SOCIEDADE INDIVIDUAL DE ADVOCACIA, 0778694100146, 26312602000178; MESTRA ENGENHARIA E CONSTRUCOES LTDA ME, 0773261700120, 23043624000191; MESTRE CONSTRUCOES ESTRUTURA E ACABAMENTOS LTDA, 0806327100109, 42373362000178; META - IMPORTACAO, COMERCIO, PRESTACAO DE SERVICOS, CONSTRUCAO E REFORMA LTDA, 0765363200125, 18677164000113; META ASSESSORIA E CONSULTORIA ADMINISTRATIVA LTDA, 0752374400188, 10962261000146; META BARBEARIA HARD BEARD LTDA, 0806068700148, 42239289000146; META CONSTRUTORA BRASIL LTDA, 0789944100143, 32725546000104; META CONSTRUTORA LTDA, 0756968200150, 13432582000127; META CONSULTORIA SERVICOS E PUBLICIDADE LTDA ME, 0778944000194, 21100791000100; META CONTABILIDADE E CONSULTORIA FINANCEIRA LTDA, 0806133400174, 42263239000102; META DISTRIBUIDORA DE MEDICAMENTOS LTDA, 0776043500212, 15797759000203; META ENGENHARIA E SERVICOS LTDA ME, 0769108500111, 20837372000184; METAL ACO CONSTRUCOES 491DF LTDA, 0775242900140, 24034643000114; METAL ACO CONSTRUCOES LTDA EPP, 0762223200101, 16877105000163; METAL BRASIL MONTAGENS E MANUTENCOES LTDA, 0754858000141, 12639044000145; METAL JOIAS LTDA ME, 0731146700192, 37173176000155; METAL K TECNICO E SERVICOS LTDA - ME, 0752362400153, 10943110000140; METALGIL INSTALACOES DE PORTOES AUTOMATICOS LTDA ME, 0736247600100, 01305700000157; METALOG TRANSPORTE E ENTREGA DE VOLUMES LTDA ME, 0751808400125, 10710272000139; METALTEC PROJETOS E ESTRUTURAS METALICAS LTDA, 0749932900124, 05229852000179; METALURGICA BRASANO LTDA, 0732430800137, 00332528000168; METALURGICA CARNEIRO LTDA, 0752388300148, 72623499000102; METALURGICA JERUSALEM LTDA ME, 0751580100102, 00982064000135; METALURGICA UNIVERSO LTDA, 0769480500128, 21018618000159; METALURGICA VENEZA COMERCIO E SERVICOS LTDA ME, 0741294900103, 00674713000130; METATRON GESTAO DE CONSORCIO E REPRESENTACAO LTDA, 0795599100150, 35810168000147; METHA OFFICE AGUAS LINDAS SERVICOS COMBINADOS DE ESCRITORIO E APOIO ADMINISTRAT, 0801423200118, 17489379000148; METHA OFFICE ARAGUAIA SERVICOS COMBINADOS DE ESCRITORIO E APOIO ADMINISTRATIVO, 0802517000102, 10212685000193; METIS SERVICOS TECNICOS E RASTREAMENTO VEICULAR LTDA, 0806586900179, 42513876000181; METLIFE ADMINISTRADORA DE FUNDOS MULTIPATROCINADOS LTDA, 0787741000245, 07416843000627; METODO PERICIAL SERVICOS DE VISTORIAS LTDA, 0758354000108, 14140832000118; METODO QA LTDA, 0801427100142, 39740475000150; METODO SERVICOS DE DIGITACAO LTDA, 0748676200175, 08783681000113; METRAL ENGENHARIA E CONSTRUCOES LTDA, 0797192800148, 14703908000257; METRO CUBICO PROJETOS E CONSULTORIA LTDA, 0816017300182, 16923485000125; METRO LANTERNAGEM E PINTURA LTDA, 0776033800167, 24397189000166; METRO QUADRADO ENGENHARIA ARQUITETURA E DESIGN DE INTERIORES LIMITADA, 0792449100193, 34072601000121; METROPOLITAN POOL BAR LTDA - ME, 0765355900164, 18649813000172; METROPOLITANA TRANSPORTES E MUDANCAS LTDA, 0751816700132, 10719916000150; MEU CARRO LOCADORA DE VEICULOS LTDA, 0795585200190, 35803407000131; MEYRE MODA FASHION LTDA, 0778283500175, 26156873000181; MEZANINO MORELLI ESTRUTURAS METALICAS E SERVICOS LTDA, 0761793500130, 16643463000101; MANUTENCAO E INSTALACAO DE MAQUINAS LTDA, 0772494800161, 22668042000138; MF COMERCIO DE MEDICAMENTOS LTDA, 078692100191, 27522912000180; MF COMERCIO E CONVENIENCIA LTDA, 0765835300101, 18937800000107; MF COMERCIO E SERVICOS DE PRODUTOS METALURGICOS LTDA, 0767434900104, 19850564000141; MF CONSTRUCOES REFORMAS LOCACAO E MONTAGENS LTDA, 0752409500132, 10979911000166; MF

CONSULTORIA E REPRESENTACAO LTDA, 0778925300129, 26502197000150; MF CONTABILIDADE E ASSESSORIA EMPRESARIAL LTDA, 0767068200108, 19660816000170; MF DE SOUSA AGROPECUARIA LTDA, 0754175500162, 03731565000137; MF DE SOUSA SEVERO ENCADERNADORA ME, 0753502300154, 11600779000100; MF EMPREENDIMENTOS LTDA, 0775193900145, 23901930000111; MF FERNANDES CONSTRUTORA LTDA ME, 0767247100191, 01253259000107; MF GESTAO EMPRESARIAL LTDA, 0789178000163, 32273970000157; MF INTERMEDIACOES E CORRETAGEM LTDA, 0806414300173, 42425999000160; MF MATERIAIS PARA CONSTRUCAO LTDA, 0770874400142, 21827678000112; MF METALURGIA FINA LTDA, 0730184300106, 01264639000147; MF NETO CONSULTORIA EMPRESARIAL LTDA, 0790404100180, 32967239000121; MF OPERADORA DE TURISMO E EVENTOS LTDA, 0766778700191, 19468567000115; MF PRODUTOS ALIMENTICIOS LTDA ME, 0758681700137, 14317568000145; MF REPRESENTACOES LTDA, 0769817500105, 21187096000119; MF SANTOS ESCRITORIO ADMINISTRATIVO LTDA, 0790529500124, 04567312000132; MF SERVICOS CONTABEIS LTDA ME, 0769159900168, 20835109000156; MF TECH SUPORTE TECNICO E CONSULTORIA EM TECNOLOGIA LTDA, 0805900000106, 42146295000159; MF TRANSPORTE DE CARGAS LTDA, 0796801300176, 36443803000168; MF2 CAPITAL INTERMEDIACAO EM INVESTIMENTOS ALTERNATIVOS LTDA, 0800904600123, 39383944000120; MFA - CENTRO AUTOMOTIVO LTDA, 0785795500169, 0162281000187; MFA ALIMENTOS LTDA, 0805017200123, 41665088000148; MFB ASSESSORIA EMPRESARIAL LTDA, 0748903300116, 26427765000104; MFB BUFFET E DECORACAO LTDA, 0782197000168, 2836839000104; MFC OLIVEIRA MATERIAIS PARA CONSTRUCAO, 0765922400104, 18992062000192; MFE CURSOS E CONCURSOS LTDA ME, 0764710200286, 18328408000148; MFI TECNOLOGIA DA INFORMACAO LTDA, 0793907500123, 34866355000180; MFM TRANSPORTADORA LTDA, 0770945900185, 21827692000116; MFR CONSTRUTORA LTDA, 0770311100193, 21457550000104; MFR DISTRIBUIDORA DE SUPLEMENTOS ALIMENTARES E SERVICOS ESPORTIVOS LTDA, 0800318800196, 38443534000165; MG - REPRESENTACAO E INTERMEDIACAO COMERCIAL LTDA, 0787948200146, 31551431000170; MG CIRURGICA MEDICAMENTOS E PERFUMARIA LTDA, 0735950500132, 01126669000197; MG CLINICA DE PSICOLOGIA S/S LTDA, 0737215300150, 01861692000125; MG COMERCIO DE SEMIJOIAS LTDA ME, 0743975000100, 05376849000188; MG COMERCIO VAREJISTA DE ACESSORIOS DE COMUNICACAO LTDA ME, 0773545500109, 23196524000103; MG DESCARTAVEIS COMERCIO LTDA, 0801532100181, 39741580000103; MG DISTRIBUIDORA DE EMBALAGENS LTDA, 0761242400112, 72599046000180; MG GARCIA COMERCIO DE ARTIGOS DO VESTUARIO LTDA, 0795926400135, 02724850000168; MG SERVICOS DE ANALISES DE CREDITO LTDA, 0766289600186, 19199924000197; MG4 SERVICOS DE INFORMACOES CADASTRAIS LTDA, 0766484400107, 19307897000129; MGA COMERCIO E FABRICACAO DE MÓVEIS LTDA ME, 0756706800117, 13281479000123; MGA PROJETOS E CONSULTORIA LTDA-ME, 0745824000190, 06923127000169; MGA RESTAURANTE E LANCHONETE LTDA, 0747269900118, 23583599000139; MGC FROTA PROMOTORA E COBRANCAS LTDA, 0813178100105, 46146029000187; MGDF COMERCIAL DE ALIMENTOS E BEBIDAS LTDA, 0765448800135, 01034966000102; MGE INTERMEDIACAO IMOBILIARIA LTDA, 0758526200142, 14256922000179; MGE REPRESENTACOES LTDA, 0769076000186, 20789940000119; MGP CONSTRUTORA E INCORPORACOES LTDA, 0777711100120, 25240360000191; MGP MATERIAL DE CONSTRUCAO LTDA, 0758350300182, 14135739000115; MGR COMERCIO MATERIAIS DE CONSTRUCOES LTDA, 0792545200195, 03116947000150; MGR SERVICOS DE MAO DE OBRA ESPECIALIZADOS LTDA, 0750970300175, 10331716000125; MGS COMERCIO DE PRODUTOS OTICOS LTDA, 0772561800148, 22687017000100; MGS CONVENIENCIA LTDA, 0784587000177, 29741229000175; MGS REFORMAS E CONSTRUCOES LTDA, 0747858100178, 02724876000106; MGU ESTETICA E INOVACAO LTDA, 0777256000100, 25027794000108; MGZ ARQUITETURA E EVENTOS LTDA, 0751966800108, 07075950000124; MH - COMERCIO DE ALIMENTOS LTDA, 0764554000165, 18250160000124; MH REPRESENTACAO COMERCIAL LTDA, 0733036100138, 00584490000110; MHM CEREALIS LTDA, 0802813600127, 40434230000183; MHM COMERCIAL DE ALIMENTOS LTDA, 0790565100173, 33053920000127; MI DA SILVA CONFECOES DE ROUPAS ME, 0750778600140, 10246044000150; MI SERVICOS DE REFORMA, CONSERVACAO E LIMPEZA PREDIAL LTDA, 0796221200125, 36175003000103; MIAM COSMETICOS LTDA, 0800964100178, 39417675000176; MIAMI ALIMENTOS LTDA, 0806812600150, 42635031000169; MIAMI DF COMERCIO E IMPORTACAO LTDA, 0770447900132, 21544106000126; MICAELE CARVALHO DOS SANTOS 004795\*\*\*\*, 0792114800150, 33884947000161; MICELIUS TECH LTDA, 0817527700199, 47541071000165; MICHAEL PEREIRA FERRAGENS LTDA, 0800461500117, 38596233000171; MICHAEL RESENDE 054753\*\*\*\*, 0773555600106, 12897620000154; MICHAEL ROMULO FERREIRA SARMENTO 035031\*\*\*\*, 0788100700100, 31666717000109; MICHAEL WESLEY RESTAURANTE E PIZZARIA LTDA, 0781627300198, 28090651000139; MICHALICHEN COIFFEUR LTDA, 0774632200110, 23808388000157; MICHELE YAN ARTIGOS DE VIAGEM LTDA, 0766483100193, 19280538000125; MICHELLE CHRISTIANNE VIEIRA DE AZEVEDO EI, 0779605200130, 26925538000109; MICHELLE MEDEIROS BARBOSA 72100559168 - ME, 0782604600169, 28534086000151; MICHELLE MENDES SOARES



024527\*\*\*\*, 0786514400139, 30747071000113; MICHELLE PAIVA 036369\*\*\*\*, 0797983800178, 37159391000100; MICHELLE PEREIRA NUNES ME, 0767865100131, 20074538000158; MICHELLE SERRA PEREIRA - ME, 0754466000182, 12306897000165; MICHELLY ARAUJO CABELO E MAQUIAGEM LTDA, 0764174300191, 18034578000124; MICHELLY MUNDY COMERCIO DE ROUPAS E ACESSORIOS LTDA, 0788626800143, 31949669000158; MICHELLY MUNDY COMERCIO DE ROUPAS E ACESSORIOS LTDA, 0788626800224, 31949669000310; MICHELLY MUNDY COMERCIO DE ROUPAS E ACESSORIOS LTDA, 0788626800305, 31949669000409; MICHELLY MUNDY COMERCIO DE ROUPAS E ACESSORIOS LTDA, 0788626800658, 31949669000662; MICHELLY MUNDY COMERCIO DE ROUPAS E ACESSORIOS LTDA, 0788626800577, 31949669000581; MICHELLY MUNDY COMERCIO DE ROUPAS E ACESSORIOS LTDA, 0788626800496, 31949669000239; MICHNIK & CARVALHO PROGRAMACAO DE SISTEMAS LTDA ME, 0752162400109, 10854182000111; MICLOS COMERCIO DE ARMARIOS PLANEJADOS LTDA ME, 0754583600178, 04907060000143; MICROCACHE DISTRIBUIDORA DE EQUIP. DE INF. E SEG. ELETRONICA LTDA-ME, 0744450700174, 05631274000100; MICROCAST INFORMATICA LTDA EPP, 0732245300174, 00836189000157; MICROOFFICER SERVICOS ESPECIALIZADOS EM AUDIO E VIDEO LTDA, 0770313500105, 12858761000168; MIDIA 61 - REPRESENTACOES EM PUBLICIDADE LTDA, 0748525700195, 08698496000120; MIDIA BRASIL COMUNICACAO E CONSTRUTORA LTDA, 0807408000170, 08784222000154; MIDIA COMUNITARIA E EVENTOS LTDA ME, 0763886700100, 09481859000134; MIDIA COMUNITARIA E EVENTOS LTDA-ME, 0763886700291, 09481859000215; MIDIA FIVE AGENCIAMENTO DE ESPACOS PUBLICITARIOS LTDA., 0797964100166, 37142818000159; MIDICLOSET COMERCIO VAREJISTA DE ROUPAS E ACESSORIO LTDA, 0787642800111, 31385374000104; MIDORI CURSOS PROFISSIONALIZANTES LTDA, 0769241100153, 20889773000188; MIG COMERCIO E DISTRIBUICAO DE UTILIDADES PARA O LAR LTDA, 0803020000109, 11936918000163; MIGMANU LANCHONETE LTDA, 0782223100101, 28385462000193; MIGNOT SOLUCOES AUTOMOTIVAS LTDA, 0758227500179, 14033505000167; MIGUEL - APARELHOS TELEFONICOS, EQUIPAMENTOS E ACESSORIOS LTDA, 0795941900151, 36006585000102; MIGUEL ALVES NETO TATOO, 0796038700106, 36061909000105; MIGUEL COELHO PEREIRA NETO 061781\*\*\*\*, 0773129700118, 22956550000111; MIGUEL COMERCIO E REPRESENTACAO LTDA, 0770789900152, 21747796000110; MIGUEL DA SILVA OLIVEIRA - KART COMPETICOES LTDA, 0773275900150, 23055474000136; MIGUEL LUZIA DA SILVA SACOLAO - ME, 0777916200160, 25422267000106; MIGUEL P. DE MACEDO CONSTRUCOES E SERVICOS, 0754074700107, 12021318000138; MIGUEL TELES PRODUTOS DE LIMPEZA LTDA, 0812457400115, 15628607000198; MIGUEL VICTOR DA SILVA 699524\*\*\*\*, 0757123100125, 13494118000165; MIKAELLY MOREIRA MORAIS EI, 0780685900129, 27523619000137; MIKAIL FERREIRA NOBRE, 0787214100103, 31196448000156; MIL COMERCIAL DE ALIMENTOS LTDA, 0749504400123, 09177935000112; MIL COMERCIAL E SERVICOS LTDA EPP, 0733883800269, 38046322000225; MIL DROGAS COMERCIAL FARMACEUTICA LTDA EPP, 0743093200151, 04907157000156; MIL E UMA SAPATILHAS BSB LTDA, 0784377300140, 29508796000170; MIL GRAUS COMERCIO DE BEBIDAS LTDA, 0811137200133, 45036033000120; MIL PINTURAS, REFORMAS E CONSTRUCOES LTDA ME, 0765220300177, 18599866000126; MILAGRES CONFECOES LTDA, 0787740400134, 12796079000198; MILAHEB - DESENVOLVIMENTO DE SISTEMAS LTDA., 0747926400160, 08290390000193; MILANO GOURMET LTDA, 0814704000106, 46920529000124; MILCILENE SANTOS DA CONCEICAO, 0806807200123, 42631593000134; MILENA CAROLINE IVAZ BISTRO LTDA, 0778553000120, 26300515000109; MILENA MARIA FERREIRA DA CRUZ ME, 0774676500100, 23831097000180; MILÊNIO GRÁFICA RÁPIDA LTDA ME, 0751834200227, 10726155000244; MILENIUM SERVICOS DE ORGANIZACAO DE FESTAS E EXPOSIÇÕES LTDA, 0761829900108, 03274358000109; MILITAO VICENTE DE LUCENA ME, 0734254700119, 32923526000130; MILLANO REPRESENTACOES COMERCIAIS LTDA, 0770273600147, 21427795000199; MILLAS GASTRONOMIA LTDA, 0764768700117, 18374483000150; MILLENIUM JEANS LTDA, 0772473100160, 22632634000108; MILLENNIUM BANK MANAGEMENT LTDA, 0767314600146, 01044027000149; MILLENNIUM SERVICOS ESPECIALIZADOS LTDA ME, 0738402500166, 02460506000109; MILLER RODRIGO GOMES-ME, 0749661400139, 09244417000174; MILLS ESTUDIOS CINEMAT SERV AUDIOVISUAIS COMUNIC PUBLICIDADE LTDA EPP, 0783345400264, 22427423000206; MILTON CANDIDO DA SILVA, 0750781100195, 07315533000101; MILTON CESAR DA SILVA, 0762963300193, 17292476000146; MILTON DAVID CESCO ME, 0751269400124, 05028708000174; MILTON JOSE DA CRUZ, 0758685700115, 14324488000117; MILTON MARQUES DO NASCIMENTO 021775\*\*\*\*, 0791148300152, 33373752000157; MILTON NUNES RAMALHO ME, 0786128600154, 00670836000101; MINAMISS COMERCIO DE ROUPAS E ACESSORIOS LTDA, 0776276700141, 24522680000171; MINAS BRASIL COMERCIO DE PNEUS LTDA ME, 0770068700135, 04432547000117; MINAS BRASILIA - SERVICOS DE LAVANDERIA LTDA ME, 0754271000132, 12146948000139; MINAS BRASILIA DISTRIBUIDORA DE ALIMENTOS LTDA, 0768561100199, 20442147000149; MINAS CARNES COMERCIAL DE CARNES LTDA EPP, 0780490900189, 27449450000112; MINAS CENTRO SERVICOS DE LANTERNAGEM E PINTURA LTDA ME, 0747805600125, 08204003000159; MINAS

COMERCIO DE AUTO PECAS E REPRESENTAÇÕES LTDA EPP, 0737474500199, 02035204000193; MINAS DF COMERCIO DE ALIMENTOS LTDA ME, 0739412400162, 03034087000106; MINAS DO ACO MINERACAO SOLUCOES AMBIENTAIS E AGRONEGOCIOS LTDA, 0807844600170, 05263711000172; MINAS GRILL BUFFET E EVENTOS LTDA, 0779722400100, 27007446000102; MINAS GRILL SUL RESTAURANTE LTDA, 0751889800188, 10751393000129; MINAS JOALHERIA LTDA, 0760367100167, 15307964000154; MINAS LIMA COMERCIO DE MATERIAIS ELETRICOS E HIDRAULICOS LTDA, 0779139500153, 26619780000146; MINAS METAL RECICLAGEM & TRANSPORTES LTDA - ME, 0754599200166, 02659175000130; MINAS REPRESENTACAO E COMERCIO DE PRODUTOS ALIMENTICIOS LTDA, 0802282000140, 40140191000101; MINAS RESTAURANTE LTDA, 0793445400190, 34614130000136; MINAS TELECOM COMERCIO DE CABOS E CONEXOES LTDA, 0748663200104, 00639525000171; MINAS TORNEADORA E MECANICA LTDA ME, 0754243200122, 12132152000127; MINAS TRANSPORTES E SERVICOS DE MALOTES LTDA, 0785645800116, 30283830000134; MINASBEL DISTRIBUIDORA DE BEBIDAS MINAS GERAIS LTDA, 0745870200105, 06915806000196; MINASMIL PANIFICAÇÃO E DISTRIBUIÇÃO DE ALIMENTOS LTDA, 0762872400101, 26460147000158; MIND BIRD OFICIAL LTDA, 0785182300114, 30061346000160; MIND LIFE PSICOLOGIA E PSICOTERAPIA LTDA, 0797341800179, 36807151000101; MINDFLOW CONSULTORIA EM GESTAO EMPRESARIAL LTDA, 0783327400100, 28961782000144; MINDSET COACHING, SERVICOS E PALESTRAS LTDA, 0792322200128, 34004784000148; MINDTEK INTELIGENCIA E TECNOLOGIA LTDA, 0801331700106, 07757473000187; MINEIRO MATERIAIS DE CONSTRUCOES LTDA - ME, 0745807200160, 06197494000122; MINEIRO PARA CONSTRUCAO LTDA, 0772148200151, 22452915000170; MINEIROS RESTAURANTE LTDA ME, 0759389700139, 14744325000193; MINEIROS COMERCIO VAREJISTA DE CARNES LTDA, 0788784900157, 32041655000102; MINERA BRASIL LTDA, 0800631500163, 39155438000184; MINERACAO FERRO NORDESTE LTDA, 0773137100132, 19238200000105; MINERACAO SAO DOMINGOS LTDA, 0806243600143, 02786317000120; MINERACAO YAMATO DO BRASIL LTDA, 0784265100181, 06228632000193; MINERADORA DFEL IMPORTACAO E EXPORTACAO DE BENS MINERAIS LTDA, 0789711300158, 32446810000162; MINERADORA RIQUEZAS DA TERRA ADMINISTRACAO E ASSESSORIA LTDA, 0801188600107, 39561516000140; MINERAL COMERCIO DE GESSO E CONSTRUCOES LTDA, 0794911300107, 14749453000120; MINERLS GEMS COMERCIO E EXPORTACAO DE PEDRAS PRECIOSAS LTDA, 0778408100142, 26227542000195; MINER'S CLASS - CURSOS, TREINAMENTOS E COACHING LTDA, 0770307700157, 21447095000166; MINERVA ENGENHARIA LTDA, 0748593600109, 08745977000140; MINHA DISTRIBUIDORA DE BEBIDAS E MERCADO LTDA, 0789517900102, 08746153000194; MINI MERCADO ATENDE BEM LTDA, 0805345000112, 08053239000131; MINI MERCADO CHAPADINHA LTDA, 0783079800181, 03033429000173; MINI MERCADO SOUSA LTDA, 0788395300108, 31837841000181; MINIERCADO MJA LTDA, 0773083300112, 22802507000100; MINIMERCADO COMPRE MAIS LTDA, 0763627400119, 17708880000158; MINIMERCADO DE DUBAI LTDA, 0809574700190, 44188747000190; MINIMERCADO MARIA EDUARDA LTDA, 0776758700100, 24786330000112; MINIMERCADO SUPER MAIS LTDA, 0784279500110, 29154769000146; MINT ESSENCIAL CAFE LTDA, 0812469400140, 45770384000160; MIQUEIAS COMERCIO DE SALGADOS LTDA, 0790547300107, 33042719000144; MIRA MARKETING E SERVIÇOS LTDA, 0767766500274, 02863175000310; MIRACI DE MIRANDA ROCHA 010420\*\*\*\*, 0752186000116, 16851210000123; MIRANDA & RIBEIRO LTDA-ME, 0748992700115, 00643452000191; MIRANDA & SOUZA COMERCIO DE MATERIAL ELETRICO LTDA, 0747578600138, 07833604000168; MIRANDA ALMEIDA ESCRITORIO IMOBILIARIO LTDA, 0798585800176, 37484825000139; MIRANDA CONSTRUCOES E EMPREENDIMENTOS LTDA, 0772168300186, 22465409000116; MIRANDA MARMORES E MOVEIS PLANEJADOS LTDA, 0813141100187, 46125703000147; MIRANDA MINIMERCADO LTDA, 0769650600128, 21093983000128; MIRANDA PARK E SERVICOS AUTOMOTIVOS LTDA, 0757901100186, 13919528000100; MIRANI ARAUJO CALCADOS LTDA ME, 0752650100147, 11097340000107; MIRANTE GESTAO E CONSTRUCAO LTDA, 0747423200187, 07811857000130; MIRANTE MADEIRAS E MATERIAIS PARA CONSTRUCAO LTDA, 0751934800102, 10764312000125; MIRAVE CLOUD SERVICES LTDA, 0762318100163, 16927726000104; MIRELLA BRAZ DE OLIVEIRA-ME, 0750074600177, 09433789000149; MIRELLA DE SOUZA NOGUEIRA COSTA, 0790461300176, 32995360000167; MIRELLA MOTA COMERCIO DE CONFECOES LTDA ME, 0776115100126, 13490405000105; MIRIA FERREIRA SISTEMAS DE PREVENCAO LTDA ME, 0781014200105, 27710831000103; MIRIA SANTOS DO ESPIRITO SANTO, 0806464800129, 12674441000158; MIRIAM RODRIGUES CAMPOS 080891\*\*\*\*, 0772564400167, 22679936000123; MIRIAM APARECIDA DE SOUSA ME, 0752502500147, 11024950000172; MIRIAN GAMA DA MATA 697293\*\*\*\*, 0789812400182, 32649356000147; MIRLENE DE SOUZA FERREIRA ME, 0754551600172, 12370321000167; MIRRA COSMETICOS LTDA EPP, 0744753400126, 05810256000188; MIRRA COSMETICOS LTDA EPP, 0744753400207, 05810256000269; MIRRA COSMETICOS LTDA EPP, 0744753400398, 05810256000340; MIRTES DOS SANTOS CARVALHO RESTAURANTE LTDA, 0793769200111, 34788197000197; MIRTESNET NETWORKS LTDA, 0777916100106, 25422263000110; MIRTESNET

ONLINE DO BRASIL LTDA, 0762141900134, 16819184000156; MISD CONTABILIDADE LTDA, 0812229100184, 45651798000170; MISS BATOM MAKE COMERCIO DE MAQUIAGENS LTDA, 0793475100136, 34629882000170; MISS COMERCIO DE ROUPAS E ACESSORIOS LTDA, 0789886800133, 32446450000107; MISSION DIAMOND CAPACITACAO E TREINAMENTOS LTDA, 0787953200159, 31559133000126; MISSIONEIRO SERVICOS DE VITORIA LTDA, 0774942000127, 23890408000181; MISSOES FESTAS COMERCIO DE UTILIDADES LTDA, 0757633800188, 13808891000159; MISSOES TECNICAS ACADEMICAS INTERNACIONAIS LTDA, 0776136800127, 24455168000150; MISTE MARIA ESTACIO DE MORAES, 0764459800109, 18157283000145; MISTRAL EVENTOS LTDA, 0754562700106, 12385484000113; MISTRAL SEGURANCA LTDA, 0753666500199, 11733868000117; MISTRAL SERVICOS LTDA, 0744930700135, 05922287000120; MISTURA FINA BAR E RESTAURANTE LTDA, 0779515900124, 26859379000183; MISURE TRANSPORTES E SOLUCOES LOGISTICA LTDA, 0805293300145, 19725017000134; MITALIA MARMORES IMPORTADOS LTDA EPP, 0753392300120, 11496200000101; MITSU ELETRONICA E SERVICOS LTDA ME, 0738733500104, 02640686000100; MITTA COMERCIO VAREJISTA DE GENEROS ALIMENTICIOS LTDA, 0756010600183, 12941136000185; MIVE EXECUTIVO RESTAURANTE LTDA, 0807408100123, 42976029000153; MIVE PADARIA E CONFEITARIA DE PRODUCAO PROPRIA LTDA, 0796244000122, 36189391000181; MIX BRASIL COMÉRCIO E DISTRIBUIDORA DE UTENSÍLIOS LTDA - ME, 0763953000101, 17890664000176; MIX BRASILIA ADMINISTRADORA E CORRETORA DE SEGUROS LTDA, 0767588300174, 11964430000140; MIX CASA DE CARNES AGUAS CLARAS LTDA, 0775747200129, 24258123000195; MIX CELL COMERCIO DE PRODUTOS ELETRONICOS LTDA, 079664900155, 38075302000100; MIX CONSULTORIA EMPRESARIAL LTDA, 0776244900197, 19761011000112; MIX CULT BRAZIL LTDA, 0769399500148, 20984599000152; MIX ENGENHARIA E CONSTRUTORA DETALHES LTDA, 0773094600163, 22956181000167; MIX INSTALACAO E DISTRIBUIDORA DE SOM AUTOMOTIVO LTDA-ME, 0781589300173, 28029069000167; MIX MART SUPERMERCADO LTDA, 0779910900107, 27060662000103; MIX NEGOCIOS LTDA, 0810044500236, 29457336000321; MIX PARK ESTACIONAMENTO ROTATIVO LTDA, 0758689200397, 14326972000347; MIX PARK ESTACIONAMENTO ROTATIVO LTDA, 0758689200478, 14326972000509; MIX PARK ESTACIONAMENTO ROTATIVO LTDA, 0758689200559, 14326972000428; MIX PARK ESTACIONAMENTO ROTATIVO LTDA EPP, 0758689200206, 14326972000266; MIX REPRESENTACOES LTDA ME, 0752938500136, 11248091000103; MIX RIO INDUSTRIA E COMERCIO DE ALIMENTOS LTDA, 0778112000178, 26060774000100; MIX SERVICOS E NEGOCIOS EM GERAL LTDA, 0799291000120, 37870832000179; MIX UP VESTUARIO E ACESSORIOS LTDA ME, 0766310000111, 19231699000129; MIXTEC EDUCACAO E TECNOLOGIA LTDA, 0803628600157, 30393588000151; MIZU SALAO E BELEZA LTDA, 0798245000106, 37293695000157; MJ ADMINISTRADORA DE CONDOMINIOS LTDA, 0738847300139, 02699058000109; MJ COMERCIO A VAREJO DE AUTOPECAS LTDA, 0754828000135, 12613935000122; MJ COMERCIO DE CEREAIS E ALIMENTOS LTDA, 0781827600101, 28100084000154; MJ CONSULTORIA E ASSESSORIA CONTABIL LTDA, 0774473600178, 23715222000196; MJ DE MELO LEDA ME, 0748287200140, 37091758000192; MJ DROGARIA E PERFUMARIA LTDA, 0785424000109, 30147713000143; MJ INSTALADORA DE ELEVADORES LTDA, 0759755900167, 14931454000190; MJ LIMPEZA E CONSERVACAO LTDA, 0805268500179, 41802883000130; MJ REGIONAL REPRESENTACOES LTDA, 0747449700101, 07842837000127; MJ RESTAURANTE E LANCHONETE LTDA, 0767846800190, 32921462000138; MJA CONSTRUCOES LTDA, 0764421700174, 18179947000177; MJA SUPERMERCADO LTDA, 0761178900148, 15742437000178; MJF ARMARINHO LTDA ME, 0760953400172, 15623156000104; MJL COMERCIO DE ALIMENTOS LTDA, 0764441900152, 18212099000150; MJM CONSULTORIA IMOBILIARIA LTDA, 0775515600195, 24140503000120; MJN CONSULTORIA IMOBILIARIA LTDA ME, 07532123000100, 11315098000192; MJO DROGARIA LTDA, 0783332800129, 29034862000117; MJR COBRANÇAS E SERVICOS CADASTRAIS LTDA, 0774853000180, 23869394000114; MJS CONSTRUCOES LTDA, 0765218000137, 05326211000132; MJV INCENDIOS LTDA, 0786051400105, 30558176000124; MK COMERCIO LTDA, 0774121100144, 12376532000107; MK CONSTRUCAO UNIPESSOAL LTDA, 0811693600124, 38501900000195; MK COSTA CONSTRUCOES E REFORMAS LTDA ME, 0757034800164, 07830685000142; MK ESCAVAÇÕES E TRANSPORTE LTDA ME, 0767519100153, 19890408000104; MK MARCELO AVICULTURA LTDA, 0749380800109, 09112084000120; MK TRES DEZ LTDA, 0762342900131, 16966547000186; MKALVES ALIMENTACAO LTDA, 0787179800108, 31131693000185; MKD COMERCIO DE ALIMENTOS LTDA, 0785075000125, 29872563000151; MKS - COMERCIO E SERVICOS DE AR-CONDICIONADO LTDA, 0740650200180, 03617851000176; MKS COMERCIO DE ALIMENTOS SOCIEDADE EMPRESARIA LIMITADA, 0781018900160, 27719768000176; MKT4ALL AGÊNCIA DE PUBLICIDADE LTDA, 0799638400159, 08435874000183; ML ALIMENTACAO E DIVERSOES S/A, 0731573300156, 00493924000177; ML ASSESSORIA EMPRESARIAL LTDA, 0730789300105, 00710491000164; ML AUTO SOM LTDA, 08026135000110, 40312881000109; ML CELULAR E INFORMATICA LTDA, 0765362100127, 18687101000148; ML COMERCIO E REPRESENTACOES LTDA, 0787163300127, 06881255000197; ML COMERCIO VAREJISTA DE ALIMENTOS E BEBIDAS LTDA, 0763964100145, 17901190000121; ML CONFECÇÕES LTDA, 0761965800136, 16732243000154; ML

DA SILVA & CIA LTDA ME, 0752979900147, 00707328000142; ML INDUSTRIA E COMERCIO DE ALIMENTOS LTDA, 0746851400100, 33596933000142; ML MANUTENCAO PREDIAL LTDA, 0786736200144, 30920399000190; ML MATERIAIS DE CONSTRUCAO ELETRICA E HIDRAULICA LTDA ME, 0760946900149, 32906588000133; ML REFORMAS E CONSTRUCOES LTDA, 0765641900120, 18850910000129; ML SALES GUIMARAES CONTABILIDADE LTDA, 07611711900171, 16569275000180; ML TRANSPORTES LTDA, 0745582600167, 06279414000188; MLB COMERCIO DE ALIMENTOS LTDA, 0795352500159, 35675091000140; MLC VIAGENS E TURISMO LTDA, 0816126500107, 47715988000139; MLG PAISAGISMO LTDA - ME, 0760214600198, 15234096000120; MLINKS PROJETOS E MANUTENCAO DE INTERNET LTDA - ME, 0751997000111, 10792254000143; MLL TRANSPOTADORA LTDA, 0777996900139, 25961094000196; MLS COMERCIO DE VEICULOS LTDA, 0795583100148, 35802513000109; MLS ELETRONICA & INFORMATICA LTDA, 0808937500166, 08884085000120; MLS ENGENHARIA E PROJETOS AMBIENTAIS LTDA, 0743449200157, 05084503000106; MLS PECAS E ACESSORIOS AUTOMOTIVOS LTDA, 0761883200160, 09465003000175; MLV SERVICOS VETERINARIOS LTDA, 0815375600131, 47281642000170; MM AUDITORIA CONTABIL LTDA, 0793417900141, 34598203000143; MM CAFEFEIRA LTDA, 0809546800127, 44173753000174; MM COMERCIAL DE CALCADOS E CONFECÇÕES LTDA, 0753290600176, 11440129000137; MM COMERCIAL DE ELETRONICOS LTDA, 0796877400155, 36548690000165; MM COMERCIO DE TINTAS INDUSTRIA E MATERIAL ELETRICO LTDA-ME, 0746611000183, 07371067000181; MM COMERCIO VAREJISTA DE ARTIGOS DE PAPELARIA LTDA, 0787532600142, 31381248000173; MM CONSTRUCAO E REFORMAS LTDA-ME, 0782429000188, 28439801000177; MM CROMO DESIGN INTERIORES LTDA, 0772405100100, 22589996000155; MM DE ARAUJO ARTIGOS DE VIAGENS LTDA, 0772622100191, 19318067000105; MM IMOBILIARIA LTDA, 0793090000115, 34424438000119; MM PAO NOSSO LTDA, 0777393000144, 25104088000112; MM REPRESENTACAO DE PRODUTOS ALIMENTICIOS LTDA, 0779511700139, 06302360000124; MM RESTAURANTE LTDA, 0817485100164, 48439489000129; MM SERVICOS DE DESPACHANTES LTDA, 0750245400150, 09506077000102; MM SERVICOS ESPECIAIS CONSERVACAO E REFORMAS LTDA, 0780564300155, 27479397000100; MM TRANSPORTES LOCADORA E TURISMO LTDA - ME, 0744544400182, 01824395000100; MM7 PARTICIPAÇÕES EM OUTRAS SOCIEDADES E CONSULT EM TECNOL DA INF LTDA, 0788104100166, 31680328000120; MMA - COMERCIO DE VINHOS LTDA, 0761723300174, 16620436000113; MMB CONSTRUTORA LTDA, 0776772300180, 24798853000189; MME ORGANIZACAO DE EVENTOS LTDA, 0758751500140, 14354929000123; MMG RADICA REPRESENTACOES COMERCIAIS LTDA, 0769729200134, 21126045000187; MMH EMPREENDIMENTOS IMOBILIARIOS LTDA, 0775948900101, 24344454000148; MMJ INDUSTRIA DE CONFECÇÕES LTDA, 0777919000196, 13430959000109; MMM- MARCENARIA INDUSTRIA E COMERCIO LTDA, 0744574700150, 24889859000161; MMM MARKETING LTDA, 0789666200188, 32559848000141; MMM PROMOCAO DE VENDAS LTDA, 0797203400175, 36735281000178; MMN ASSISTENCIA EM ENFERMAGEM DOMICILIAR LTDA, 0817238200111, 08703207000134; MMOUALLA REPRESENTACAO COMERCIAL E DISTRIBUIÇÃO DE BEBIDAS E ALIMENTOS EM GERAL, 0772330800134, 22555421000111; MMP COMERCIO DE BIJUTERIAS LTDA ME, 0754771700150, 12569715000149; MMR COMERCIO E DISTRIBUIÇÃO LTDA ME, 0771267500150, 22024065000100; MMS2 CALCADOS E CONFECÇÕES LTDA ME, 0755943400149, 12866864000170; MMT COMERCIO DE BEBIDAS 153DF LTDA, 0782343200162, 28449043000178; MMUNDY TRANSPORTADORA E INCORPORADORA LTDA, 0790676200133, 33110980000134; MMW SERVICOS DE BUFFET LTDA, 0790804600163, 33216058000126; MMX COMERCIO DE CARNES LTDA, 0772731000155, 22750473000149; MN BAR E EVENTOS LTDA, 0777936000123, 25680399000120; MN GESTAO EMPRESARIAL LTDA, 0799646300141, 38065667000145; MN INDUSTRIA DE MOVEIS LTDA ME, 0767612300175, 19963035000154; MNC COMERCIO DE VEICULOS LTDA, 0793226400101, 72572332000151; MOACIR ANTUNES DAMASCENO ME, 0770876800156, 01611052000167; MOAH MAGAZINE COMERCIO VAREJISTA DE PRODUTOS DE PERFUMARIA E COSMETICOS LTDA., 0791976100183, 33807941000190; MOAR DISTRIBUIDORA DE CALCADOS CONFECÇÕES E ACESSORIOS LTDA, 0768449400119, 20320212000163; MOB.COM COMERCIO DE PRODUTOS ELETRONICOS LTDA, 0791636700184, 33651929000130; MOBILISAR LOCACAO DE VEICULOS LTDA, 0757915900210, 09537344000290; MOBILIA AUTO CENTER E LANTERNAGEM LTDA, 0789932900158, 32719647000164; MOBBLER COMERCIO DE MOBILIARIO PARA ESCRITORIO LTDA, 0759770700106, 14993264000106; MOBBLER INDUSTRIA E COMERCIO DE MOVEIS PARA ESCRITORIO LTDA, 0763214500198, 17440674000100; MODA & MODA COMERCIO DE ROUPAS E ACESSORIOS FEMININOS LTDA, 0787987400150, 31616499000190; MODA FEMININA CSA MS LTDA, 0791060100123, 33319585000166; MODA SPOSA ROUPAS E ACESSORIOS LTDA, 0799663700101, 38074390000117; MODAMODA COMERCIO DE ROUPAS E ACESSORIOS LTDA, 0814303300109, 37053055000170; MODASFASHION ROUPAS E ACESSORIOS LTDA, 0765451900102, 18738285000128; MODELO CONSTRUCOES E TERRAPLANAGEM LTDA EPP, 0770451100161, 21548889000116; MODENNA AUTO CENTRO LTDA, 0758878200106, 14433091000163; MODERN HOUSE EMPREENDIMENTOS IMOBILIARIOS LTDA,

0796227600117, 36178082000106; MODERNE DESIGN AMBIENTES LTDA, 0779994900189, 27098423000142; MODESTA ALIMENTOS LTDA, 0772685100148, 16781413000190; MODO B SISTEMAS MEDICOS LTDA, 0777466500176, 25156882000100; MODU BRASIL MÓVEIS PLANEJADOS LTDA - EPP, 0748927300175, 04296244000114; MODU MOVEIS MODULARES LTDA EPP, 0773454000103, 23171375000110; MODULO PRATICO COMERCIO E FABRICACAO DE MOVEIS LTDA, 0750239700164, 09478349000108; MODULO SOLUCOES TECNICAS E REPRESENTACOES COMERCIAIS LTDA, 0770523500195, 21589418000156; MOEDA SEMENTE HOLDING LTDA, 0801913000107, 39939454000168; MOETASSEM MOHAMED RASMY ZIDAN RESTAURANTE LTDA, 0792079500109, 33863389000158; MOGI REPRESENTAÇÕES COMERCIAIS DE SISTEMA DE REFRIGERAÇÃO LTDA ME, 0757621900107, 38010088000103; MOHAMAD HUSSEIN DIAB, 0777282200226, 25045449000288; MOHAMAD KH. ABDULMAJID EPP, 0761894200140, 16690022000160; MOHAMAD Y. ASSAD, 0768838600151, 20638984000148; MOHAMMED OMAR REPRESENTACAO COMERCIAL LTDA, 0788710800167, 32011517000172; MOHAVE COMERCIO DE BEBIDAS S.A, 0786448400105, 23088524000262; MOHAVE E MAJAVE ATIVIDADE ASSISTENCIAL E EDUCACIONAL LTDA, 0752992100167, 11284859000196; MOINHO VITÓRIA LTDA, 0747431700363, 05388126000441; MOISES BAR E RESTAURANTE LTDA, 0746166100105, 07094633000155; MOISES DORNELAS ME, 0758890000103, 14444093000158; MOISES FELIX DOS SANTOS ME, 0772311100122, 22530413000110; MOISES FERNANDES DOMINGOS LTDA, 0751805000177, 10711495000110; MOLLITIAM CONSULTORIA LTDA, 0778784600105, 2643080000136; MOLOKAI INDUSTRIA E COMERCIO DE COMESTIVEIS LTDA, 0753447300100, 11544258000175; MON PETIT COMERCIO DE ARTIGOS DO VESTUARIO LTDA ME, 0765971100186, 19011918000164; MONA LISA MAXIMIANA SOUSA OLIVEIRA TAVARES, 0749377900130, 09102738000134; MONACO VIAGENS E TURISMO EIRELI, 0763313300162, 17485477000107; MONALISA ALVES FAITURIA ME, 0749270000108, 09070849000106; MONALISE STEFANIA OLIVEIRA E SILVA 900298\*\*\*\*, 0788527000122, 31858807000193; MONAMOUR BAR E EVENTOS LTDA, 0799339100153, 37896793000189; MONERE CONSULTORIA EM NEGOCIOS E PARTICIPACOES LTDA, 0774225700180, 23584363000117; MONETIZE GLOBAL BUSINESS LTDA, 0805007200198, 41660099000135; MONFORTE CAMBIO E TURISMO LTDA, 0786367700320, 0014676400167; MONICA COZINHA E BAR LTDA, 0806948500107, 42708199000157; MONICA FABIANE BITENCOURT, 0756162100108, 12911427000120; MONICA FERREIRA FERNANDES 552580\*\*\*\*, 0778183900163, 26068363000152; MONICA LABORATORIO DE ANALISES CLINICAS E PATOLOGICAS LTDA, 0736258600182, 01299524000198; MONICA MENDONCA BARBOSA ME, 0773885200179, 23367472000182; MONITORE VIGILANCIA ELETRONICA E PARTICIPACOES LTDA, 0750136200126, 09455430000172; MONNERAT REPRESENTAÇÕES LTDA, 0776201700160, 24485620000126; MONSTER DOGS BRASIL LTDA, 0804993500122, 30107906000170; MONTALVAO CONSTRUCOES E SERVICOS LTDA, 0739517500175, 03094417000159; MONTALVAO SERVICOS DE ARQUITETURA LTDA, 0801264800183, 39602049000150; MONTANHA COBRANCAS E NEGOCIACOES DE DIVIDAS LTDA, 0786953100180, 31036985000139; MONTAZE VIDROS TEMPERADOS LTDA, 0753706900117, 10188898000127; MONTAZZE COMERCIO DE VIDROS LTDA, 0778466300183, 14652232000139; MONTE ALTO INDUSTRIA E COMERCIO DE GENEROS ALIMENTICIOS LTDA, 0793002500153, 03187253000104; MONTE CARMELO COMERCIO DE ALIMENTOS LTDA ME, 0768194900162, 20283981000139; MONTE CRISTO DISTRIBUIDORA E LOGISTICA LTDA EPP, 0782282100180, 28411485000125; MONTE HERMON ME LTDA, 0775955400135, 24365304000110; MONTE HOREBE ALIMENTOS E TRANSPORTES LTDA ME, 0767690800148, 04034726000104; MONTE SIAO CENTRO AUTOMOTIVO LTDA, 0783733300100, 29208254000181; MONTECHI GERACAO DE ENERGIA SOLAR LTDA, 0797162300163, 36710462000140; MONTEFORT COMERCIO E SERVICOS DA CONSTRUCAO LTDA, 0781584200197, 05557362000100; MONTEIRO COMERCIO DE MATERIAIS DE CONSTRUCAO LTDA, 0807233100154, 42876611000148; MONTEIRO COMERCIO VAREJISTA DE DOCES LTDA, 0769804600181, 21181215000126; MONTES MATERIAL PARA CONSTRUCAO LTDA, 0787734000162, 31469338000110; MONTHENRIQUE CONSULTORIA E SERVICOS LTDA, 0772400700109, 22582287000148; MONTRE SERVICE CONSTRUTORA E SERVICOS LTDA-ME, 0771673900138, 22258645000161; MONTREAL EMPREENDIMENTOS IMOBILIARIOS LTDA, 0764488600155, 18223119000199; MOOHECH DESENVOLVIMENTO DE SOFTWARES LTDA, 0807769100250, 28070032000263; MOOVE PRODUTOS MEDICOS HOSPITALARES LTDA, 0774502700155, 23686904000118; MORADA NOVA IMOVEIS LTDA, 0769673600132, 21116170000106; MORADA SOLUCOES CONDOMINIAIS LTDA, 0807529800150, 43036160000101; MORAES CONSULTORIA EDUCACIONAL E TREINAMENTOS LTDA., 0769578600139, 21059821000173; MORAES E CARVALHO LTDA-ME, 0752392000145, 10968318000114; MORAES ESTOFAMENTOS AUTOMOTIVOS LTDA, 0780513200170, 27456871000170; MORAES IMPORT LTDA, 08033220300114, 40666061000107; MORAES REPARACAO AUTOMOTIVA LTDA, 0788271000153, 31709729000165; MORAES TURISMO LTDA ME, 0745772400177, 01827745000191; MORAIS & FELIX - PRESTAÇÃO DE SERVIÇOS DE TRANSPORTES DE PASSAGEIROS LTDA, 0772840000172, 22824664000108; MORAIS CONSTRUÇOES LTDA, 0764199900117, 18035467000132; MORAIS E SAMPAIO CENTRO AUTOMOTIVO LTDA ME, 0774296900190, 23623158000113; MORAIS ENGENHARIA E CONSULTORIA EMPRESARIAL LTDA, 0757940900112, 13945122000100; MORAIS ESCOLA TECNICA AUTOMOTIVA LTDA, 0773194000168, 23024402000121; MORAMEL ARTIGOS PARA FESTA E DESCARTAVEIS LTDA ME, 0752282900176, 10915937000140; MORANGOS ANDRE COMERCIO DE FRUTAS CONGELADAS LTDA, 077620800198, 24387054000110; MORANGUINHOS FESTAS & CIA LTDA - ME, 0757191800170, 13556554000111; MORATO AUTO PEÇAS LTDA ME, 0734459200207, 97432611000221; MORCEGAO COMERCIO E SERVICOS LTDA, 0773900700157, 23400217000194; MOREIRA & SILVA CONSTRUTORA LTDA, 0758959000190, 14482880000194; MOREIRA COMERCIO E DISTRIBUICAO DE SUPLEMENTOS LTDA, 0783074100103, 28866551000151; MOREIRA DISTRIBUIDORA DE BEBIDAS LTDA, 0771561100148, 22210200000101; MOREIRA EMPREENDIMENTOS IMOBILIARIOS LTDA, 0754469700100, 12316611000122; MOREIRA JUNIOR REPRESENTACOES COMERCIAIS LTDA, 0796442200101, 36297837000191; MOREMIX PRODUTOS ALIMENTICIOS LTDA, 0768982400180, 20730223000111; MORENA FLOR BRASIL LTDA, 0775845000159, 24302569000170; MORENAH MODAS LTDA, 0812580700105, 07486861000170; MORENO'S RESTAURANTE E LANCHONETE LTDA-ME, 0735382400116, 00743337000199; MORGANA S RESTAURANTE E LANCHONETE LTDA, 0744659600184, 05765720000161; MORGANA S CALDOS RESTAURANTES E SUCOS LTDA, 0772469100100, 22623121000122; MORGHAN GOMES DE SANTANA LTDA, 0772956900102, 22832329000151; MORIA - COMERCIO ATACADISTA E DISTRIBUIDORA DE FRIOS E CONGELADOS LTDA, 0751189800193, 10432400000120; MORIA COMERCIO E DISTRIBUIDORA DE POLPAS, FRIOS E CONGELADOS LTDA, 0756189800186, 12983512000102; MORONTE E MORONTE LTDA ME, 0754429100128, 12287914000164; MOSAICO SOLUÇÕES IMPRESSAS LTDA, 0778391300130, 26221954000118; MOSHE CONSULTORIA E PARTICIPACOES LTDA, 0773786300140, 09308690000115; MOSSORO COMERCIO DE ALIMENTOS LTDA, 0779526000111, 26881293000157; MOTA & MARINHO LTDA, 0782981400190, 05779578000101; MOTA & MONTEIRO ADVOGADOS ASSOCIADOS, 0769557700177, 21053141000142; MOTA COMERCIO ATACADISTA DE EMBALAGENS LTDA, 0794709100160, 35344735000117; MOTA E BIAGE BAR, LANCHONETE E RESTAURANTE LTDA, 0762448800181, 16988201000189; MOTA E CASTRO MOTORES ELETRICOS LTDA, 0760447100112, 15358402000130; MOTA LANCHONETE E BUFFET LTDA, 0770958700147, 37069184000156; MOTO BOY E LOCADORA RELAMPAGO SAO MARCOS LTDA, 0754454100101, 12303306000104; MOTORRES TRANSPORTES LTDA ME, 0759249000185, 14637665000115; MOTORTEC TECNOLOGIA EM RETIFICA DE MOTORES LTDA., 0749010800163, 26976795000161; MOTOSERVICE SERVICOS E PINTURA PARA MOTOS LTDA, 0786843800102, 30981675000120; MOTTA PROJETOS INTELIGENTES LTDA, 0761535100139, 16466499000167; MOTTA REFORMA E ACABAMENTO LTDA, 0768918000185, 20707948000199; MOUNTAIN VIEW PARTICIPACOES LTDA, 0777252500108, 25037689000150; MOURA & ALVIM COMERCIO DE ROUPAS E ACESSORIOS LTDA, 0794092500105, 34975779000182; MOURA & ARAUJO ACADEMIA LTDA, 0765284500185, 18628433000151; MOURA & BRITO ASSESSORIA EMPRESARIAL LTDA, 0763363200196, 17548484000100; MOURA & FARIAS LTDA EPP, 0748771200250, 08818071000299; MOURA & LIMA STUDIO FTNES LTDA ME, 0753932000105, 11914160000162; MOURA E AMORIM COSMETICOS, PERFUMARIA E BEM ESTAR Sociedade Empresária Limitada, 0783116000144, 28889606000149; MOURA E VASCONCELOS SERVIÇOS IMOBILIÁRIOS LTDA, 0778165100142, 26085055000135; MOURA FERRAGENS LTDA, 0735640500118, 00923868000163; MOURA PROCESSAMENTO DE DADOS LTDA ME, 0757621300185, 13798344000130; MOURA SERVICOS GRAFICOS E ENCADERNADORA LTDA, 0796263300110, 36233858000143; MOURANIZIA DOS SANTOS RIBEIRO CONFECÇÕES - ME, 0783252900127, 02690725000184; MOURAO ADMINISTRADORA E CORRETORA DE SEGUROS LTDA, 0741232200108, 03933336000103; MOURAO LOGISTICA LTDA, 0757263900132, 13568403000183; MOV TERRA - SERVICOS DE ESCAVACAO E TERRAPLANAGEM LTDA, 0743924100131, 05328468000123; MOVE IMPLANTE PRODUCOES LTDA, 0790666400105, 33105673000165; MOVEIS FILADELFIA LTDA ME, 0743372900109, 05044267000102; MOVEIS HAAP LTDA EPP, 0738452500143, 02488113000103; MOVEIS KE LTDA, 0759246500110, 14637084000183; MOVEIS MORIA LTDA, 0778974800130, 26500098000130; MOVEIS PLANEJADOS EDSON SILVA LTDA, 0775796800193, 24264612000150; MOVEIS SILVANO LTDA, 0772822500169, 22802252000177; Moviefast Entretenimentos Sociedade Empresária Limitada, 0781251100104, 27840408000128; MOVIENTA PRODUCOES LTDA, 0770214900130, 07698357000134; MOVIMENT LOCADORA DE VEICULOS LTDA, 0789236300110, 32300799000128; MOVIMENTAR EM BRASLIA SERVICOS DE SAUDE E REABILITACAO LTDA, 0812216300112, 45644392000160; MOVIMENTO PILATES E FISIOTERAPIA LTDA, 0808447500160, 43544051000197; MOVIMENTO PRODUCAO CINEMATOGRAFICA LTDA, 0792649100146, 34184269000197; MOVIN COMERCIO DE MOVEIS INDOOR E OUTDOOR LTDA, 0771438400198, 22121633000190; MOVIN COMERCIO IMPORTACAO E SERVICOS LTDA, 0759613500185, 03993998000160; MOVIN SOLUCOES EM MOBILIARIO RESENCIAL E CORPORATIVO LTDA, 0772071800141, 22422215000133; MOVING HOOKAH LTDA, 0803809000151, 41009558000115; MOZAR BEZERRA

DE MELO - CONTABILIDADE - ME, 0746968900154, 07558100000187; MP - COMERCIO DE INFORMATICA E TELEFONIA LTDA, 0762242500190, 16890770000197; MP CONSTRUCAO CIVIL E COMERCIO DE EQUIPAMENTOS LTDA, 0806302100105, 42360942000120; MP CONSTRUCAO DE EDIFICIOS LTDA, 0753373800172, 11490998000176; MP CONSTRUCAO E REFORMAS DE IMOVEIS LTDA, 0800114200123, 38321746000170; MP DISTRIBUIDORA DE BEBIDAS LTDA, 0806518700100, 42477247000143; MP IMOBILIARIA LTDA, 0780563800189, 27479221000140; MP LOCAÇÕES E CONSTRUÇÃO CIVIL LTDA ME, 0751936500122, 10770235000116; MP MOVEIS LTDA, 0810088400121, 44498598000166; MPA COMERCIO DE ALIMENTOS LTDA, 0771123800165, 21946605000140; MPH CONSULTORIA E SERVICOS DE CERTIFICACAO LTDA, 0763536800106, 06369810000104; MPI CONSULTORIA LTDA, 0806482000171, 35711476000115; MP ENGENHARIA E GESTAO DE EMPREENDIMIENTOS LTDA, 0750610200110, 72592447000108; MPL IGNOWSKY PUBLICIDADE E EVENTOS, 0780764400161, 26948907000170; MPM PRODUTOS MEDICOS LTDA, 0774753000154, 06073715000150; MPM SERVICO DE LOCACAO DE ESTRUTURAS E EQUIPAMENTOS LTDA, 0764565200152, 18255765000138; MPP MATERIAIS PARA CONSTRUCAO E PISCINAS LTDA, 0810295500130, 44608458000101; MPR MERCADO LTDA, 0813139400179, 46124755000107; MPT PESQUISAS E TECNOLOGIA EM SAUDE LTDA, 0786941000100, 31013398000124; MQM COMERCIO E SERVIÇOS DE BELEZA LTDA, 0768235300199, 20336451000101; MR ACABAMENTOS LTDA-EPP, 0751441000125, 10541468000147; MR APOIO ADMINISTRATIVO LTDA, 0803049500150, 40565372000180; MR ASSESSORIA E TREINAMENTO EMPRESARIAL LTDA, 07968970000101, 36558709000154; MR BRÁSILIA ESTACIONAMENTO ROTATIVO LTDA EPP, 0753898600524, 11892257000545; MR BRASILIA SERVICOS E TURISMO LTDA, 0786057200175, 30566703000142; MR COMERCIO DE ALIMENTOS E SERVICOS ADMINISTRATIVOS LTDA, 0784921200108, 29916689000180; MR COMERCIO E SERVIÇOS AUTOMOTIVOS Sociedade Empresária Limitada, 0781046000195, 27736187000142; MR CONSULTORIA E INTERMEDIACAO DE NEGOCIOS LTDA, 0791921200127, 33775084000194; MR DISTRIBUIDORA LTDA, 0806562900110, 42502015000106; MR EMPREENDIMIENTOS IMOBILIARIOS LTDA, 0781023500159, 29720428000165; MR ENGENHARIA E PROJETOS LTDA, 0739358200148, 02997691000175; MR LAZARON INFORMATICA LTDA ME, 0756537900179, 13179560000105; MR PEDROSA SOLUCOES IMOBILIARIAS LTDA, 0802332900182, 13477329000190; MR PISOTEK PISOS E PAPEL DE PAREDE LTDA, 0738686900105, 02615480000120; MR STOREE COMERCIO ONLINE LTDA, 0773684900157, 23267268000190; MR TURISMO E VIAJENS LTDA, 0796318200138, 36209705000160; MR VEICULOS LTDA, 0773893000108, 23390977000168; MR. LINCOLN ASA SUL IDIOMAS LTDA, 0774937500192, 23888026000113; MR2 INKJET COMERCIO E SERVICOS DE INFORMATICA LTDA, 0747440200114, 07817251000102; MRA REPRESENTACOES LTDA, 0789679300100, 32569000000101; MRC BAR E RESTAURANTE LTDA ME, 0768138900128, 20211285000117; MRE COMERCIO DE ALIMENTOS LTDA, 07887703000101, 32013790000136; MRF COMERCIO DE ALIMENTOS LTDA ME, 0772476900133, 22636707000121; MRG PRESTADORA DE SERVICOS DE LIMPEZA E CONSERVACAO LTDA, 0777399500190, 25127707000194; MRJ CALCADOS E ACESSORIOS LTDA, 0766432100161, 19288833000128; MRJ CONSTRUTORA LTDA ME, 0754527500180, 12363635000132; MRJ INSTALACOES ELETRICAS E HIDRAULICAS LTDA, 0788546600180, 31917053000103; MRM CONSTRUTORA LTDA, 0771700100133, 22301258000160; MRP - ENGENHARIA LTDA, 0770090100153, 21324482000105; MRPR EMPREENDIMIENTOS IMOBILIÁRIOS LTDA, 0757308300147, 13609879000115; MRR PECAS E MECANICA LTDA - ME, 0731819500105, 26443101000120; MRS COMERCIAL DE LATICINIOS LTDA, 07871351000100, 31117330000195; MRS PECAS E SERVICOS MECANICOS LTDA ME, 0770445100104, 21517774000164; MRS TAGUAPARQUE LANCHONETE LTDA, 0757077900101, 13509803000118; MRS TECNOLOGIA DA INFORMACAO LTDA, 0808684200160, 43677803000198; MRT 2 SPE S/A, 0773007800347, 20088729002708; MRT EMPREENDIMIENTOS E PARTICIPAÇÕES S/A., 0749549200190, 09192753000110; MRT EMPREENDIMIENTOS IMOBILIARIOS SPE 018 S/A, 0758946700105, 14475695000172; MRW COMERCIO DE CARNES E HORTIFRUTIGRANJEIROS LTDA, 0772843200113, 22833591000110; MS AGRONEGOCIOS & SERVICOS DE APOIO AGRICULTURA LTDA, 0782691600154, 01957878000182; MS ANDRADE COMERCIAL DE ALIMENTOS LTDA, 0804358400191, 41313585000187; MS ANDRADE SERVICOS ADMINISTRATIVOS LTDA, 0784392400141, 29593604000170; MS BAR E RESTAURANTE COMIDA CASEIRA LTDA, 0779286000155, 26727095000133; MS BARROS CONSULTORIA E ASSESSORIA EMPRESARIAL LTDA, 0788730000107, 38068375000166; MS CABELO MAQUIAGEM LTDA, 0777063700134, 24962592000190; MS CATOIRA LTDA, 0812476000127, 45773847000147; MS COMERCIO VAREJISTA EM INFORMATICA E ELETRONICOS LTDA, 0797007600108, 36618888000178; MS COMERCIO, CORRETORA E TRANSPORTE DE CEREAIS LTDA ME, 0769661200193, 21106861000129; MS DA COSTA COMERCIAL DE ALIMENTOS LTDA, 0771268000127, 22017923000199; MS DROGARIA E PERFUMARIA MARANATA LTDA, 0770875200180, 21827813000120; MS ESPECIALIDADES DE ORTOPEDIA E REUMATOLOGIA LTDA, 0759268800140, 14668004000157; MS ESTETICA LTDA, 0769956400177, 21268903000128; MS LOCACOES E SERVICOS LTDA, 0813996400179, 17842769000150; MS MANGUEIRA & CIA LTDA ME, 0744194000130, 03144947000164; MS PINTURAS LTDA ME, 0761245100195, 15782310000182; MS PLANEJAMENTO TECNICOS LTDA, 0786744100137, 30938784000164; MS PRODUÇÕES E EVENTOS/SERVIÇOS GRÁFICOS LTDA ME, 0761354800198, 16099523000177; MS RESTAURANTE E LANCHONETE LTDA, 0791358800119, 33482739000136; MS RUSTIK RESTAURANTE LTDA, 0777380200182, 25110853000107; MS SERVIÇOS DE CONSTRUÇÃO E REFORMAS LTDA, 0778406100153, 26227478000142; MS SERVICOS DE CONSTRUcoes E TRANSPORTE LTDA, 0780470400130, 27414055000102; MS SERVICOS DE LOCACAO DE MAO DE OBRA LTDA, 07963586000102, 36252041000112; MS SERVICOS MEDICOS LTDA, 0745130500121, 05880446000171; MS SOLUCOES CONTROLE ELETRONICOS LTDA, 0743715400159, 05242338000173; MS STUDIO SALAO DE BELEZA LTDA ME, 0745422900189, 06198564000167; MS TECNOLOGIA DA INFORMACAO LTDA, 0763282400101, 38076733000182; MS TRANSPORTE ESCOLAR LTDA, 0761893800127, 16700276000112; MS2 TELEFONIA E INFORMATICA LTDA, 0770937800185, 21793121000108; MSA - CURSOS E TREINAMENTOS LTDA, 0760244100126, 15277592000160; MSA ENGENHARIA LTDA, 0785919300107, 30485298000138; MSANTOS TECNOLOGIA & ADMINISTRACAO LTDA, 0807058000141, 42769945000112; MSB CONVENIÊNCIA E BEBIDAS LTDA, 0769957500175, 21280526000142; MSB SERVICOS DE MOTORES E FERRAMENTAS LTDA ME, 0756247400157, 13004992000177; MSB SERVICOS EM TECNOLOGIA DA INFORMACAO LTDA, 0789819600101, 32653512000143; MSC COMERCIO DE PRODUTOS MEDICOS HOSPITALARES LTDA, 0806243100175, 42329621000163; MSC COMERCIO VAREJISTA DE MATERIAIS ELETRICOS E SERVICOS DE CONSTRUcoe, 077079500130, 24941244000137; MSC CONSTRUTORA E PRESTADORA DE SERVICOS LTDA, 0811832500166, 12583814000185; MSC2 SERVICOS ADMINISTRATIVOS LTDA, 0760439200120, 15343423000181; MSE REPRESENTACOES LTDA, 0760675800178, 15472286000185; MSE SERVICE-NEGOCIO, CONSULTORIA E SERVICOS LTDA, 0757696500173, 03282802000120; MSF SERVICOS MEDICOS 215DF LTDA - FALIDO, 0778083400169, 26042193000137; MSK INTELIGENCIA EMPRESARIAL DF LTDA, 0805875300121, 24652092000152; MSM SOLUCOES SUSTENTAVEIS LTDA, 0791240800190, 33427662000100; MSOFTWARE SERVICOS DE PROGRAMACAO DE SISTEMAS, CONSULTORIA E SUPORTE DE TECNOL, 0798324000117, 37332297000100; MSP COLCHOES E COMPLEMENTOS LTDA, 0776903200176, 24873558000140; MSP INFORMATICA E ELETRONICOS LTDA, 0778469000156, 26249758000151; MSR PRESTADORA DE SERVICOS LTDA, 0762162000167, 16846716000144; MSR SERVICOS EM INTERMEDIACAO DE NEGOCIOS LTDA, 0798670100159, 37529649000104; MSS COMERCIO DE MATERIAL OTICO LTDA, 0748981700135, 08948300000109; MSS INSTALACAO E REPARACAO DE ELEVADORES LTDA, 0750274200105, 09518769000170; MSSGJ COMERCIO E PROMOCAO DE VENDAS LTDA, 0759723400193, 14950469000104; MST AKLIMA BEGUM 714893\*\*\*\*, 0797101200142, 36665642000157; MT 21 ALIMENTOS E RESTAURANTE LTDA, 07871969000107, 31168243000167; MT CONSULTORIA ESPECIALIZADA LTDA, 0795687900191, 27218665000122; MT HAIR SALAO DE BELEZA LTDA, 0787764800108, 26636306000122; MT MOTOS LTDA, 0767235200110, 1974792000104; MT MOVEIS LTDA, 0764654500160, 18326484000129; MT PECAS E SERVICOS MECANICOS LTDA, 0784593500100, 29759122000148; MT PRODUCOES LTDA ME, 0771200300109, 22007271000101; MTB INCORPORADORA E CONSTRUTORA LTDA, 0793875200103, 34846411000114; MTCRED ASSESSORIA DE CREDITO E COBRANCA LTDA, 0770601300225, 09022885000447; MTF CONSTRUcoes E TRANSPORTE LTDA, 0821627600135, 50526153000145; MTM CLINICA MEDICA E CARDIOLOGICA LTDA, 0781883100178, 28193976000147; MTM CLINICA VETERINARIA LTDA, 0771017300103, 21875198000127; MTM ENGENHARIA LTDA ME, 0743355200188, 38014361000160; MTR COMERCIO E PRESTACAO DE SERVICOS LTDA, 0786661600116, 30829232000118; MTV AGENCIA DE VIAGENS E TURISMO, 0798197100100, 14055639000189; MTX TELEMARKETING LTDA ME, 0773990400115, 14673266000100; MUCIO BATISTA RIBEIRO 725679\*\*\*\*, 0779977000159, 27107050000129; MUFARRIH SHAH 701958\*\*\*\*, 0795501200119, 35754029000143; MUGARTE REPRESENTACOES COMERCIAL LTDA, 0732413400185, 37098514000131; MUGARTE TABACARIA LTDA, 0794370800187, 35137997000100; MULHER 90 BOUTIQUES E CABELEIREIRA DF LTDA, 0807645700116, 43101257000142; MULHER UNIKA LTDA, 0769934600114, 21219349000199; MULLER & MULLER PRODUCOES AUDIOVISUAIS E CONSULTORIA LTDA, 0808581700178, 43619307000188; MULT ALIMENTOS COMERCIAL LTDA, 0766967800118, 19595272000100; MULT ALIMENTOS LTDA, 0776062900182, 24427128000102; MULT ESTETICA FACIAL E CORPORAL LTDA, 0783207800119, 19734416000161; MULT LAR DISTRIBUIDORA DE UTILIDADES LTDA, 0778267100168, 26135088000142; MULT MED SONO - CLINICA MEDICA E EXAMES LTDA, 0769965600175, 21271361000142; MULT MOVEIS MARCENARIA LTDA ME, 0732390300155, 37086667000169; MULT SERVICE ADMINISTRACAO DE NEGOCIOS E COMUNICACAO VISUAL LTDA, 0745742000146, 06753753000154; MULT SERVICE SINALIZACAO VISUAL LTDA, 0756491000103, 13157364000121; MULTBR CONSULTORIA E PRESTADORA DE SERVICOS S/S LTDA, 0748165800185, 08342390000190; MULTCREDBRASILIA CORRETORA DE SEGUROS LTDA, 0788680900142, 31931961000143; MULTI AMBIENTAL ENGENHARIA E CONSULTORIA LTDA, 0738604400154, 02568676000101; MULTI

CHANGE REPRESENTACOES DE PECAS AUTOMOTIVAS E LOGISTICAS LTDA, 0745506500106, 06247943000108; MULTI COMERCIO DE ALIMENTOS LTDA ME, 0766021500190, 19073104000154; MULTI COMERCIO VAREJISTA DE MEDICAMENTOS LTDA ME, 0754839400130, 12626455000104; MULTI IDEIAS MARKETING E PRESTACAO DE SERVICOS LTDA, 0784730500107, 02796235000167; MULTI MARCAS REPRESENTACOES COMERCIAIS LTDA, 0812218300101, 45645269000163; MULTI MEIAS LTDA EPP, 0743170600198, 04909757000153; MULTI SERVICES SERVICOS LTDA, 0766329800105, 19257407000127; MULTI SOLUTION PUBLICIDADE & COMUNICAÇÃO LTDA, 0781644800128, 01796785000466; MULTI UTIL COMERCIO DE PRESENTES E UTILIDADES LTDA ME, 0749595900175, 08784919000125; MULTICLIMA COMERCIO E SERVICOS DE AR CONDICIONADO LTDA ME, 0756155500120, 12920748000191; MULTICLINICA GUARA LTDA, 0778855300109, 26473188000189; MULTICON ENGENHARIA I LTDA - SPE, 0750149700173, 09465476000184; MULTICON ENGENHARIA LTDA, 0732821400137, 00692228000190; MULTICONTABIL CONTABILIDADE E ASSESSORIA LTDA, 0730232100159, 37070257000120; MULTIFESTA DECORACAO DE EVENTOS E FESTAS LTDA ME, 0736434300115, 01405762000130; MULTIGRAFICA RAPIDA COPIADORA E SERVICOS LTDA EPP, 0748639600181, 08778915000134; MULTILEVEL EDITORA LTDA, 0753899100177, 11892176000111; MULTILINE COMERCIO DE METAIS SANITARIOS LTDA, 0741451400102, 04029961000180; MULTIMAQ ELETRONICOS LTDA ME, 0781898000182, 03120400000129; MULTIMEDIA INFORMACAO E COMUNICACAO LTDA, 0743749000129, 37110111000160; MULTINATURAL COMERCIO DE ALIMENTOS LTDA, 0763370700166, 17558283000194; MULTITECAS COMERCIO DE PECAS LTDA, 0753456900115, 33477969000107; MULTIPLA - CONSULTORES E AUDITORES INDEPENDENTES ASSOCIADOS LTDA, 0748244600189, 05515849000111; MULTIPLA COMERCIAL DE ALIMENTOS LTDA, 0784648100150, 29789174000167; MULTIPLA PAPELARIA E ARMARINHO LTDA, 0768224500116, 20324343000119; MULTIPLA SERVICO E COMERCIO DE CONSTRUCAO LTDA, 0788064400113, 31560686000107; MULTIPLA SOLUCOES E TECNOLOGIA LTDA, 0772918600180, 22869401000115; MULTIPLIC - CONSULTORIA E ASSESSORIA EMPRESARIAL LTDA ME, 0774565900119, 02987076000188; MULTIPLIQUE COMERCIO E SERVICO LTDA, 0773967700191, 23410420000141; MULTIPLOS EMPREENDIMENTOS E EVENTOS LTDA, 0751973900155, 10790498000197; MULTIPLOS REPRESENTACOES E TECNOLOGIA LTDA, 0809176700174, 05363393000111; MULTITELCO REDES E TELECOMUNICACOES LTDA, 0759261300150, 14660198000144; MULTI-TETO EMPREENDIMENTO IMOBILIARIOS LTDA, 0805377200125, 12300491000175; MULTIPNEUS LTDA ME, 0771288200105, 17636071000188; MUNDIAL COMERCIO DE BEBIDAS LTDA ME, 0754608400126, 12422746000172; MUNDIAL COMERCIO DE CONFECCOES & UTILIDADES LTDA, 0790850500109, 33239755000100; MUNDIAL COMERCIO DE VIDROS E BOX LTDA, 0764181300193, 18043337000141; MUNDIAL CONSTRUCOES E REFORMAS LTDA, 0763541400196, 17645717000193; MUNDIAL CONSTRUTORA E INCORPORADORA LTDA, 0744264300110, 05531600000108; MUNDIAL EDUCACIONAL LTDA, 0764983700118, 18458741000186; MUNDIAL FLEX COMERCIO DE COLCHOES LTDA, 0778241300127, 26106381000181; MUNDIAL MATERIAIS PARA CONSTRUCAO LTDA, 0776126600184, 24448851000160; MUNDIAL REFRIGERACAO LTDA, 0749234900129, 09039310000194; MUNDIAL TURISMO - OPERADORA E AGENCIA DE VIAGENS LTDA, 0735451000177, 00760126000164; MUNDO DAS GRAMAS SINTETICAS LTDA, 0778876100117, 26481963000148; MUNDO DO SAPATEIRO COMERCIO DE ARTEFATOS LTDA, 0765990900141, 19047153000112; MUNDO DO SINDICO SERVICOS E MATERIAIS PARA CONDOMINIOS LTDA, 0808081900143, 43342025000186; MUNDO DOS SONHOS CRECHE E BERCARIO LTDA, 0771170500148, 21974273000107; MUNDO DOS TOLDOS E POLICARBONATOS LTDA, 0774473900139, 18740171000112; MUNDO FESTAS E DECOR LTDA, 0778392400139, 26213824000133; MUNDO GELADO REPARACAO E MANUTENCAO DE EQUIPAMENTOS LTDA, 0789174800114, 32273092000170; MUNDO NUTRI DISTRIBUICAO E COMERCIO DE ALIMENTOS E SUPLEMENTOS LTDA, 0780778300121, 27586843000178; MUNDO NUTRI PRODUTOS ALIMENTICIOS LTDA, 0804201600173, 41226964000130; MUNDO SERVICE SERVICOS LTDA ME, 0765906400111, 18992857000109; MUNDO SUPLEMENTOS LTDA, 0777195000180, 24704658000142; MUNDSTORE COMERCIO DE SOFTWARE E EQUIPAMENTOS DE INFORMATICA LTDA, 0801788800255, 20216252000240; MUNDY BEER RESTAURANTE LTDA, 0790676600158, 33110970000107; MUNDY PRIME PECAS E SERVICOS MECANICOS LTDA, 0797595600180, 10341976000181; MUNDY PRIME PREMIUM DISTRIBUIDORA DE PECAS AUTOMOTIVAS LTDA, 0790685200124, 33115229000120; MUNIK CONSTRUCOES E SERVICOS ESPECIALIZADOS LTDA, 0771615900104, 02001543000159; MUNIZ BACELAR SERVICOS E COMERCIO DE BELEZA LTDA, 0815971100143, 47628728000126; MUQUECA DO CHEFF BAR E RESTAURANTE LTDA, 0767674100170, 19998660000131; MURI CONSULTORIA EM TELECOMUNICACOES LTDA, 0753932300176, 11916361000107; MURIENI ROCHA CORREIA 011760\*\*\*\*, 0784044900142, 29326499000103; MURILLO BOMFIM DALUL, 0768015100158, 20118026000146; MURILLO BRASIL PACHECO 943475\*\*\*\*, 0783391400182, 29041575000134; MURILLO FERNANDES SANTANA 040961\*\*\*\*, 0780572100194, 27431767000121; MURILO ANDERSON PEREIRA 887383\*\*\*\*, 0771554300153, 22176817000158; MURILO DIAS DE FREITAS ME, 0756715400193, 13292632000118; MURILO GERMINIO VIEIRA ME, 0761619900101, 10538954000106; MURILO LAVA JATO LTDA ME, 0767991000132, 10993783000105; MURILO LIMA DE LANA TORRES, 0789688600162, 32574296000140; MURILO MARTINS BRAGA ME, 0770167600163, 21400497000105; MURTA GESTAO E AUDITORIA EM SISTEMA DE SAUDE LTDA, 0801021300258, 08916265001207; MURUPI COMERCIO DE ALIMENTOS LTDA, 0788415200189, 31845793000173; MUSCLE FORMULA BRASIL LTDA, 0779570300192, 26893330000147; MUSIC STORE COMERCIO DE INSTRUMENTOS MUSICAIS LTDA, 0764256800104, 18092069000158; MÚSICA EM MOVIMENTO LTDA ME, 0767512700163, 19880986000160; MUSICAL MELODY PRODUÇÕES LTDA ME, 0753738500106, 11788746000128; MUSSURIS HOOKAH TABACARIA LTDA, 0784953500166, 29932309000100; MUSTACHE CLUB BARBEARIA LTDA ME, 0775749100164, 24249908000100; MUSTAK AHMED JAYGIRDAR 013445\*\*\*\*, 0788779300112, 23272234000193; MUTUCA SERVICOS DE PRODUCAO CINEMATOGRAFICA LTDA, 0782132900105, 28329680000100; MUV - BAR, MUSIC & FUN LTDA, 0779698600117, 26990021000195; MV COMERCIO E ESMALTERIA LTDA, 0789701700137, 17317820000104; MV CONSTRUCOES LTDA ME, 0772157500103, 10188681000117; MV CONSULTORIA E PARTICIPACOES LTDA, 0779506500119, 26840303000106; MV GESTAO, COMPRA E VENDA DE IMOVEIS LTDA, 0814173500111, 46657549000154; MV INDUSTRIA E COMERCIO LTDA, 0760835500118, 15575184000195; MV INTERIORES FABRICA DE MOVEIS LTDA-ME, 0750715800109, 10198917000104; MV TREINAMENTOS E GESTÃO EMPRESARIAL LTDA EPP, 0787655800190, 09375708000100; MV TURISMO, EXCURSOES E VIAGENS TRANSPORTES RODOVIARIOS MUNICIPAIS E INTERMUNIC, 0797304400146, 36788109000182; MVA MARKETING LTDA ME, 0780157300148, 27241449000106; MVA TREINAMENTOS LTDA, 0772162200155, 22470661000113; MVB CONSTRUCOES E SERVICOS LTDA, 0768776600188, 20598782000110; MVB SERVIÇOS EDUCACIONAIS Sociedade Empresária Limitada, 0781820800105, 28162016000110; MVM CONSTRUÇOES LTDA, 0785876000190, 30338147000157; MVM PRODUCOES, ESCRITORIO ADMINISTRATIVO E EVENTOS LTDA, 0771273700115, 22025705000104; MVM SOLUCOES E CONSULTORIA EM TECNOLOGIA DA INFORMACAO LTDA, 0784711100158, 36760593000131; MVR ADMINISTRADORA E CORRETORA DE SEGUROS DE VIDA LTDA, 0795163900109, 35617258000116; MVR LEMOS ASSESSORIA E CONSULTORIA EMPRESARIAL, 0791207200139, 33412713000111; MVS GESTAO E PARTICIPACOES EMPRESARIAIS LTDA, 0801342200118, 39645620000113; MVS SERVICOS LTDA, 0773185000177, 23004459000169; MVTR COMERCIAL E REPRESENTACOES DE ALIMENTOS LTDA, 0814652200177, 46895945000110; MVX CORREA COMERCIAL DE ALIMENTOS, 0794088700146, 07617698000138; MW ACADEMIA LTDA ME, 0769558200143, 21053959000165; MWB CENTRO AUTOMOTIVO LTDA, 0779824400126, 10520333000103; MWG TABERNA - COMERCIO DE ALIMENTOS LTDA, 0790164500138, 32841402000105; MWM NARGUILES ACESSORIOS E INSUMOS LTDA ME, 0777073900187, 24491271000100; MWM PRODUTOS FARMACEUTICOS LTDA, 0773427000122, 04620957000191; MWS GRAFICA LTDA, 0793898800131, 34860620000112; MX COMERCIO DE CALCADOS E ACESSORIOS LTDA, 0767134900125, 19686362000106; MX2 CONSTRUTORA, SERVICOS E REFORMAS LTDA, 0786031600141, 30339712000109; MX2 PRODUTORA LTDA ME, 0760229300195, 15261930000176; MY BEAUTY STUDIO DE ESTETICA LTDA, 0809526000117, 44160317000160; MY CARE COSMETICOS LTDA, 0764178200116, 18043723000133; MY HOME INCORPORACAO DE EMPREENDIMENTOS IMOBILIARIOS LTDA, 0777781200102, 37053323000153; MY SWEET SOBREMESAS ESPECIAIS LTDA, 0761891100152, 16705004000105; MYCROSTORE INFORMATICA LTDA EPP, 0759356800142, 14719029000132; MYLLA COMERCIO DE ELETROELETRONICOS LTDA ME, 0757004800158, 13464965000187; MYSA AGUAS CLARAS AV JACARANDA SPE LTDA, 0812130900111, 45598314000176; MYSA QN 402 SPE LTDA, 0812168800130, 45617708000124; MYSA QS 602 SPE LTDA, 0812131000173, 45598342000193; MYSA QS 608 SPE LTDA, 0812110700133, 45587062000180; MYTCHELL MESSIAS RODRIGUIS 014320\*\*\*\*, 0767334900114, 19783477000119; MZ CONSTRUTORA LTDA, 0735191600161, 00570731000172; N & C ALIMENTOS LTDA -ME, 0758762900144, 14380822000150; N & C EMPREENDIMENTOS IMOBILIARIOS LTDA ME, 0760211700108, 15217221000193; N & D COMERCIO DE ALIMENTOS LTDA ME, 0761349200153, 15929613000185; N & E COMERCIAL DE ALIMENTOS LTDA, 0765431600170, 18709837000170; N & E COMERCIO DE ARTIGOS DE PAPELARIA LTDA ME, 0763370400103, 17558948000160; N & J CONSTRUCAO E LOCAAO LTDA EPP, 0730123900170, 00707323000110; N & M ACADEMIA LTDA ME, 0746030300102, 07022227000187; N & N SERVICO DE BELEZA E ESTETICA LTDA ME, 0757233700119, 13554484000162; N A MODESTO CONSTRUCOES E REFORMAS ME, 0768140800143, 20212749000100; N B SIMPLICIO COMERCIO DE BEBIDAS, 0768297800179, 20305031000168; N C DA COSTA UNIFORMES ME, 0783541600165, 29137939000184; N C O COMERCIO DE CONFECCOES LTDA- EPP I, 0744879400109, 05872373000176; N C SILVA ACADEMIA, 0756280600194, 13036110000155; N DA S COSTA CONFERENCIA PASSOS DE FOGO, 0763816100120, 17816084000139; N DE S SILVA DE QUEIROZ COMERCIO DE MOVEIS E COLCHOES ME, 07694566000110, 20991010000143; N ENGENHARIA E TECNOLOGIA LTDA, 0770441600102, 21528687000102; N INVENTOS ALIANCA ORGANIZACIONAL E PUBLICIDADE LTDA, 0783297000109, 28996556000107; N M MENEZES COMERCIO DE PRODUTOS ALIMENTICIOS LTDA, 0763755200155,

1772820000102; N M TAO TATUAGEM LTDA ME, 0770379300180, 21507069000186; N M VALENTINI, 0786745800329, 30941250000278; N O SHIBATA CONSULTORIA ADMINISTRATIVA LTDA, 0783291800170, 28993654000182; N P ALENCAR RESTAURANTES, 0759660600182, 14912179000168; N P CHAVES CONSTRUTORA, 0785882500116, 30424989000121; N P VIANA ME, 0759766100108, 14983632000127; N R DA COSTA ME, 0773469000163, 23189151000135; N R DISTRIBUIDORA DE BEBIDAS LTDA, 0772067200151, 22086459000192; N R DOS SANTOS MANDA BRASA DISTRIBUIDORA, 0787077100107, 31110942000156; N R ESTUDIO HAIR DE BELEZA LTDA, 0784968500124, 29957667000169; N T CENTRO AUTOMOTIVO LTDA, 0762493600129, 16995464000115; N V GOMES ENTREGAS ME, 0753536600100, 11632616000100; N&D CONSTRUÇÕES E REFORMAS LTDA ME, 0757613200185, 13788589000186; N&J COMERCIAL DE ALIMENTOS LTDA, 0756621800139, 13247126000107; N&L CONVENIENCIA LTDA ME, 0758187500165, 14081019000114; N. C. M. MOTA ME, 0786223200133, 09634768000191; N. DA SILVA FERREIRA - DROGARIA EI, 0775954700151, 24364247000155; N. DE CARVALHO MAIA - ENGENHARIA, 0798297100136, 36657964000154; N. L. B. COMERCIO DE ELETRONICOS LTDA, 0770430400107, 21528841000146; N. L. DE AGUIAR, 0786460800126, 30787342000164; N.A DA SILVA, 0787412900106, 31313999000152; N.C. RODRIGUES CONSTRUÇÕES ME, 0764021500151, 17941172000162; N.C.A DA SILVA COMERCIO DE PEÇAS E SERVIÇOS ME, 0751883800291, 10751934000208; N.G COMERCIO DE PNEUS 115DF LTDA, 0775066800192, 23895604000149; N.I.K COMERCIO DE PORTAS DE ALUMINIO E ACESSORIOS LTDA, 0769224200170, 20875561000141; N.I.V CARVALHO COMERCIAL DE LATICINIOS LTDA, 0793023400115, 34387252000137; N.N DE SOUSA JUNIOR PERSONAL TRAINERS ME, 0764558300104, 18252731000190; N.N. KHOURI COMERCIO VAREJISTA DE VESTUARIO E ACESSORIOS LTDA, 0750223800105, 09491854000192; N.O.S CONSTRUÇÕES LTDA, 0778673300138, 26357516000181; N.P ADMINISTRADORA E CORRETORA DE SEGUROS DE VIDA E SAUDE LTDA, 0749145900182, 03738460000100; N.P.S. LACERDA ME, 0756841900116, 13358507000163; N.R CONSTRUTORA LTDA EPP, 0757637200134, 1381319000108; N.S COMERCIO DE MAQUINAS LTDA, 0764326800124, 18129071000154; N2O TECNOLOGIA DA INFORMACAO LTDA ME, 0762217700114, 10671554000174; NA ONDA DISTRIBUIDORA DE BEBIDAS LTDA, 0779951600132, 27115771000180; NAB SERVICOS E CONSULTORIA EM LICITACOES LTDA, 0796244800161, 36189909000187; NABALADA MARKETING DIRETO PRODUCAO DE VIDEOS LTDA, 0767317800197, 19788997000114; NACIONAL COMERCIO DE MATERIAS DE CONSTRUCAO LTDA, 0806414100166, 42425904000109; NACIONAL COMERCIO DE MOVEIS DE MADEIRA LTDA, 0783550500100, 15228001000165; NACIONAL COMERCIO E DISTRIBUICAO DE PRODUTOS ALIMENTICIOS LTDA, 0782372100170, 28467246000197; NACIONAL COMERCIO E INDUSTRIA LTDA, 0732423100150, 00308981000139; NACIONAL CONSULTORIA E RECUPERACAO DE CREDITO LTDA, 0794878300107, 35414311000181; NACIONAL DISTRIBUIDORA DE LIVROS - LTDA, 0815113200152, 47136423000105; NACIONAL PUBLICAÇÕES E CONSULTORIA LTDA, 0791303100123, 13721772000164; NADGILLA HANNY VALADARES DE JESUS COMÉRCIO DE COSMÉTICOS ME, 0757062400167, 13491953000141; NADIA PEREIRA DA SILVA SOUZA ME, 0762527900146, 17008964000189; NADIR PAES LEME NETO ME, 0767917400130, 20086508000161; NADJANE OLIVEIRA DA SILVA Empresário (Individual), 0781629400130, 28090562000192; NAGELA DA S. FERREIRA COSMETICOS E PERFUMARIA ME, 0778554200121, 26300478000120; NAIANE MARINHO SILVA ME, 0761554900102, 07506293000122; NAIARA BORGES CASSIMIRO ME, 0769083500156, 20540471000108; NAIARA YUSY DOLABELLA SAMPAIO 016958\*\*\*\*, 0795440500150, 35721487000186; NAILS DONE CAFE COM ESMALTE LTDA, 0781882700155, 28194042000120; NAILUI TRANSPORTES LTDA, 0805762400180, 42065848000149; NAIR MARIA XAVIER NUNES, 0773470600110, 23189264000130; NAIR ROMANI LTDA, 0774010900177, 23476744000182; NAIRA MARIA DA SILVA AVILA 478484\*\*\*\*, 0759743700125, 14925601000110; NAIRLA BARROS GOMES DE OLIVEIRA, 0789986800160, 32749235000177; NAJULA MORAIS ARAUJO 024831\*\*\*\*, 0755570200107, 11862990000193; NAKAMURA & CARVALHO ADVOGADOS ASSOCIADOS, 0752266400105, 10891652000117; NAKAMURA FOMENTO MERCANTIL LTDA, 0801017900130, 39449223000176; NAKAMURA SERVICOS DE ENGENHARIA LTDA, 07907349700181, 36812614000115; NANA VASCONCELOS LTDA, 0772246700167, 22504288000174; NANDAS COMERCIO DE ROUPAS LTDA, 0756670300101, 13271923000120; NANES COMERCIAL LTDA, 0786216300195, 33455965000128; NANO CONEXAO DE NEGOCIOS LTDA, 0751956700100, 10764796000102; NAPOLITANA PIZZARIA BSB LTDA, 0802046400149, 40022623000180; NAR COMERCIAL DE PECAS PARA VEICULOS LTDA, 0763698100150, 17750262000176; NARA MATERIAIS PARA CONSTRUÇÃO LTDA - ME, 0759607300110, 14904458000180; NARCISIO DE JESUS DOS SANTOS 318952\*\*\*\*, 0777270500181, 24998336000153; NARLA AKEL - SERVICOS DE CABELEIREIROS E ESTETICA LTDA, 0797698300189, 37008053000169; NARMERA SOLUÇÕES WEB TECNOLOGIA DA INFORMAÇÃO LTDA ME, 0761880700102, 16683448000197; NASA BEER DEPOSITO DE BEBIDAS LTDA, 0789239400107, 32304163000154; NASA SERVICE INFORMATICA LTDA, 0755977900101, 06242909000132; NASCER COMERCIO DE ALIMENTOS NATURAIS LTDA, 0772465300121, 22626524000125; NASCIMENTO & MARQUES COMUNICAÇÃO LTDA ME, 0755699400114, 12800014000179; NASCIMENTO &

PEIXOTO ADVOGADOS ASSOCIADOS, 0805371800180, 41860624000166; NASCIMENTO & ROLIM COMERCIO DE PRODUTOS AGRICOLAS LTDA - ME, 0749956600112, 09389448000113; NASCIMENTO COMERCIO ALIMENTICIO LTDA, 0791634100163, 33650538000109; NASCIMENTO FAGUNDES - CONSTRUÇÕES LTDA ME, 0768247200160, 20354426000150; NASCIMENTO FERRAGENS E ELETRICA LTDA, 0814340900149, 46739677000147; NASCIMENTO GOMES DO VALE, 0759381000197, 24926826000144; NASCIMENTO PAULINO ADVOGADOS ASSOCIADOS, 0765001500103, 04013928000161; NASE EMBALAGENS ESPECIAIS LTDA, 0760810200234, 03300976000500; NASIOSANI ARAUJO DE OLIVEIRA 945125\*\*\*\*, 0765262400161, 18590605000145; NASP CONSTRUÇÕES LTDA, 0751627800113, 10618545000110; NASP CONSTRUÇÕES LTDA, 0799956600127, 33823833000101; NASSER MASTER LTDA, 0786571300164, 30850269000128; NASTARI ASSESSORIA E CONSULTORIA SS LTDA, 0776325800108, 05577414000100; NASTEC SERVICOS MATERIAIS E MAQUINAS LTDA, 0731439700170, 00664722000140; NATACHE N CAMPOS SILVA ASSISTENCIA MENTAL, 0799793400175, 38147958000182; NATAL & NATAL LTDA, 0759333300160, 14705614000183; NATAL AGNELO COMERCIO, ALUGUEL DE VEICULOS E DISTRIBUIDORA GAS GLP E AGUA MINER, 0804741300196, 41512743000128; NATAL AUTO CENTRO LTDA, 0753421900186, 04152069000191; NATALIA DE O. B. GOMES EI, 0775396700124, 23996811000190; NATALIA MARIA FIGUEIREDO CALVOSO, 0774191200156, 23537219000120; NATALIA SAADY DA SILVA - ME, 0763372400194, 17562172000151; NATALIA KURIACHA ME, 0776248900131, 24516839000145; NATALIO DA COSTA RIBEIRO 516234\*\*\*\*, 0797278100195, 36775118000139; NATANAEL DOS SANTOS COMPLEXO DE REALIDADE VIRTUAL CAMBUI ONLINE ( INOVA SIMPLES), 0813804900100, 44805486000100; NATANAEL DOS SANTOS LIMA, 0770792000100, 21689405000159; NATANIELE DA SILVA SANTOS LTDA, 0807111100168, 42800113000111; NATANRY FERNANDA QUEIROZ DIAS ROSA 923467\*\*\*\*, 0802372100195, 40185147000118; NATHALIA LARANJAL SALES DE CAMARGO LTDA, 0815798600151, 47525028000106; NATHALIA POLYANA DOS SANTOS 012791\*\*\*\*, 0789207100140, 32284419000109; NATHAN COMERCIO DE COLCHOES LTDA ME, 0762584700207, 11113944000272; NATHAN WILLIAM MORAES DA SILVA LTDA, 0795782500170, 35887831000101; NATIANE MARIA DE SOUSA EI, 0777080500164, 24941299000147; NATIVA COMERCIO DE GRAOS, PROTEINA ANIMAL E AGRONEGOCIO LTDA, 0797132800125, 36684605000196; NATIVIDADE SOCIEDADE DE ADVOGADOS, 0810996600203, 01802618000642; NATUFORT PRODUTOS NATURAIS E SUPLEMENTOS LTDA, 0774588300100, 23790328000154; NATUNAS LANCHONETE LTDA ME, 0777049000155, 20482223000140; NATURAGRO COMÉRCIO VAREJISTA DE HORTIFRUTIGRANJEIROS LTDA, 0776392400108, 24584671000105; NATURAL COMERCIAL DE ALIMENTOS LTDA, 0785438600154, 30165992000178; NATURAL COMERCIO DE ALIMENTOS LTDA ME, 0747991900163, 08317852000119; NATURALE - COMERCIO DE PRODUTOS ALIMENTICIOS NATURAIS LTDA, 0744250200143, 05525851000171; NATURALE ESTETICA LTDA, 0742121400123, 04379002000194; NATURETTO FAMILIA RESTAURANTE LTDA, 0775240000168, 24006427000165; NATUREZA COMERCIO E REPRESENTACOES DE PRODUTOS NATURAIS LTDA, 0731648800177, 00595199000148; NATUREZA CORPOTAL LTDA, 0757579200149, 13783593000151; NATUREZA LIMPA - CONSERVACAO E LIMPEZA LTDA, 0779255800133, 26705899000131; NAUSS COMERCIO E SERVICOS LTDA, 0746588900110, 07354016000141; NAVARRA TECHNOLOGIES SOLUÇÕES EM TECNOLOGIA LTDA, 0815926800174, 28022681000108; NAVE MAE FAST FOOD GOURMET LTDA, 0772935900189, 22855721000116; NAVE STUDIO SERVICOS DE PRODUÇÕES MUSICAIS LTDA, 0804148900171, 41196210000184; NAVESA CONSTRUTORA E INCORPORADORA LTDA, 0758175900155, 03836837000163; NAVITAS CONSULTORIA EMPRESARIAL LTDA, 0756138400130, 12968005000191; NAVONA BRASIL ENTRETENIMENTO PRODUCAO DE EVENTOS E TURISMO LTDA, 0788680800199, 31960953000125; NAWT S LIFE SAUDE E BELESA LTDA, 0775212400165, 23972043000134; NAYARA CARINA ALVES LOPES, 0752987600122, 11253674000114; NAYARA CARVALHO BARBOSA SANTOS 041145\*\*\*\*, 0796780200135, 36437940000190; NAYARA DA COSTA ANDRADE 064279\*\*\*\*, 0798924300146, 37666774000166; NAYARA GUIMARAES PSICOLOGIA LTDA, 0786125700174, 30581399000102; NAYHARA ARAUJO - SOCIEDADE INDIVIDUAL DE ADVOCACIA, 0779067200183, 26480055000130; NAZCA COZINHA PERUANA LTDA, 0803815100162, 41012058000132; NAZIANE X FARIAS CABELEIREIROS, 0765508200198, 18708324000144; NB BRASLIA COMERCIO DE ROUPAS E CALCADOS LTDA, 0800861100108, 39359594000167; NB MULTIMARCAS LTDA, 0764326100149, 18119889000196; NB OTICA LTDA, 0731640500140, 00663781000102; NB TACTICAL VESTUARIO E ACESSORIOS LTDA, 0767393800100, 19835496000141; NBMETALS MINERAÇÃO LTDA, 0780715700190, 27522924000104; NBRASIL NUTRICAÇÃO LTDA, 0769306200114, 20906898000179; NBRM MODA INTIMA ATACADISTA LTDA, 0780377900101, 27363149000191; NBS IMOVEIS LTDA, 0780742300148, 27548799000101; NC COMERCIO DE ESTOFADOS LTDA, 0775282800138, 24005544000104; NC COMERCIO DE JOIAS LTDA, 0767994700151, 20129612000196; NCA DA SILVA COMERCIO DE PECAS E SERVICOS LTDA, 0751883800100, 10751934000119; N-CANAIS MARKETING LTDA, 0776902700108, 07471755000113; NCANAIS TELECOMUNICACOES LTDA, 0775108100100, 23908308000135; NCDODONTO COMERCIO E SERVICOS LTDA ME, 0754013100110, 11943142000109; NCR

BRASIL LTDA, 0797588800195, 33033440000102; ND2W CORRETORA DE SEGUROS, CONSULTORIA E INCORPORACOES LTDA, 0785924900133, 30337854000129; NDR7 PARTICIPACOES EM NEGOCIOS LTDA, 0773272700100, 23043653000153; NE COMERCIO DE MATERIAIS DE CONSTRUCAO LTDA, 0774358700157, 23649260000198; NE INDUSTRIA DE TINTAS E SOLUCOES LTDA, 0769240900148, 20889832000118; NEDILSON DIAS DOS ANJOS ME, 0761442800190, 15842171000135; NEED SCHOOL TECNOLOGIA LTDA, 0815031200108, 47093510000114; NEGA BIJU COMERCIO DE BIJOUTERIAS LTDA ME, 0752386200103, 10956706000185; NEGOCIOS EM ACAO CONSULTORIA E EMPREENDIMENTOS LTDA, 0805830900189, 3711932000112; NEI BANDEIRA DA SILVA, 0761622800171, 11340501000133; NEIDE ALVES ME, 0758992800150, 14513785000100; NEIDE APARECIDA DE RESENE FELISBINO 385958\*\*\*\*, 0790003800105, 32758034000136; NEIDE CABELEIREIRO LTDA, 0767148600188, 19695194000115; NEIDE DA SILVA COSTA STYLLO CASUAL ME, 0764631700162, 18300021000198; NEIDE FASHION LTDA, 0752529000161, 11046496000150; NEIDE FERREIRA DOS SANTOS 149911\*\*\*\*, 0763910100180, 17875344000147; NEILIANA MARIA ARAUJO -ME, 0758690600174, 14334888000103; NEILSON SOUZA MUNIZ LTDA, 0770296000120, 01572466000124; NEIMAR NESTOR DA SILVA ME, 0764834300134, 18409486000181; NEIVA REPRESENTACOES LTDA, 07463824000111, 37264942000197; NEKO COMERCIO DE ALIMENTOS E BEBIDAS LTDA, 0811096600108, 45016935000102; NEL CIRURGICA COMERCIAL HOSPITALAR LTDA, 0783118300120, 28899807000127; NELCY PEREIRA DOS SANTOS, 0764435000102, 08359249000108; NELI & FABRICIO LTDA, 0802494100181, 04887531000107; NELLA COMERCIO VAREJISTA DE ROUPAS E ACESSORIOS LTDA, 0789253300157, 32308303000162; NELMA INACIO DOS SANTOS 716634\*\*\*\*, 0785034100192, 29902446000193; NELMAC COMERCIO DE UTILIDADES DO LAR LTDA, 0771674400104, 22258947000130; NELSON JOALHEIROS COMERCIO DE JOIAS E PRESENTES LTDA EPP, 0748390000182, 08605181000191; NELSON MOREIRA DA SILVA 074482\*\*\*\*, 0757299600155, 13582458000148; NELSON PIMENTA DA SILVA ME, 0747102700150, 07638644000159; NELSON RIOS-ME, 0730853800118, 00006981000184; NELZANGELA MARINHO DA SILVA, 0784577700117, 29732614000140; NENEN GAS LTDA, 0752420600156, 10991924000150; NEOFESTAS PRODUCOES E EVENTOS LTDA, 0770240100129, 21427518000186; NEOSOL ENERGIA SOLAR LTDA, 0806077800192, 42243555000104; NEOTECH SOLUCOES INTEGRADAS LTDA, 0771375900148, 22091891000171; NEOTEX BRAZIL SERVICOS ADMINISTRATIVOS E COMERCIO EXTERIOR LTDA-ME, 0743734500139, 05247935000190; NERES COMERCIO DE INFORMATICA LTDA, 0815364300190, 11238691000182; NERO RASTREAMENTO E MONITORAMENTO LTDA, 0802075200101, 40037765000110; NERO SERVICOS DE LIMPEZA LTDA, 0789541300101, 32474497000176; NERY & NERY SERVICOS LTDA- ME, 0743800000100, 05285670000115; NERY RODRIGUES CONSTRUCOES E ENGENHARIA LTDA, 0799384300115, 37918429000172; NERY'S COMERCIAL DE ALIMENTOS LTDA, 0764316000150, 18114791000146; NESTOR LOPES TRANQUEIRA ME, 0758260500107, 13999730000190; NET ZERO CARBONO E ENERGIAS DO BRASIL LTDA, 0805262100187, 31133608000118; NETCABLE SERVICOS DE CABEAMENTOS LTDA, 0769385300117, 20959182000130; NETCONS TECNOLOGIA LTDA, 0753896200197, 11886634000100; NETO DISTRIBUIDORA E COMERCIO DE BEBIDAS LTDA, 0789288500101, 32326049000125; NETO SUCOS LTDA, 07750434000163, 72615271000162; NETS DIGITAL SOLUCOES TELECOMUNICACOES LTDA, 0770070500105, 02983416000100; NETWORKD INFRAESTRUTURA EM TELECOMUNICACOES LTDA ME, 0769956000152, 21275229000109; NEUCELI MONTEIRO DE CARVALHO, 0759664700114, 14927141000169; NEURAN HENRIQUE RIBEIRO NASCIMENTO, 0754588800108, 12300456000156; NEURO INTEGRALLE SERVICOS MEDICOS LTDA, 0775114900104, 23890373000180; NEUROBRINQ INDUSTRIA E COMERCIO DE EQUIPAMENTOS ELETRICOS LTDA., 0810741900201, 28169055000300; NEUROFISIOLOGIA E CLINICA SAO FRANCISCO LTDA, 0758925500174, 14449880000192; NEUSA GONCALVES DA SILVA LTDA, 0769798000130, 21159723000108; NEUZA ALVES RODRIGUES AUTO SOM, 0749152400106, 09011984000180; NEW BANNER COMUNICACAO VISUAL LTDA, 0789915400142, 32707584000126; NEW BOSS CREDIT BRASIL LTDA, 0806490500196, 42462759000136; NEW BRINDES LTDA ME, 0742050900137, 04334121000120; NEW CAR CENTRO AUTOMOTIVO LTDA, 0756307000117, 02886618000126; NEW CAR RODAS LTDA, 0805770900102, 42070641000162; NEW COLCHOES LTDA EPP, 0785184101097, 30044961000754; NEW CONSTRUTORA LTDA, 0769548500179, 21040196000118; NEW DREAMS AGENCIA DE VIAGENS, OPERADORA E REPRESENTACOES TURISTICAS LTDA, 0789223000180, 32297431000158; NEW FORMA CURSOS LTDA, 0771165300128, 21951505000101; NEW GERMANY CENTRO AUTOMOTIVO E COMPETIÇÕES LTDA ME, 0768271100145, 13253599000117; NEW HORIZON IMPORTADORA LTDA, 0810048000165, 44474985000162; NEW KITCHEN ARMARIOS PLANEJADOS LTDA ME, 0747367200180, 07789616000132; NEW LIFE POINT COMERCIO DE ALIMENTOS LTDA, 0757134000151, 13538987000144; NEW LINE TURISMO E EVENTOS LTDA, 0759906700170, 26993014000147; NEW ONE BEER COMERCIO DE ALIMENTOS LTDA, 0790841900132, 33193124000190; NEW ONE MEDIA ESPACO PUBLICITARIO LTDA, 0767531800143, 19917785000190; NEW SERVICE MAO DE OBRA LTDA, 0777385000106, 25110028000102; NEW WORK COMERCIO E SERVICOS DA CONSTRUCAO CIVIL

LTDA, 0764322900108, 18115036000186; NEWART DE MOVEIS PLANEJADOS LTDA, 0767232600100, 19749098000102; NEWCOM SERVICOS DIGITAIS LTDA, 0774426100156, 23677389000100; NEWCOR PRODUTOS MEDICOS E HOSPITALARES LTDA, 0746399200161, 07238901000165; NEWDATA COMERCIO E SERVICOS LTDA ME, 0763879800162, 17800112000120; NEWFORM FORMULARIOS CONTINUOS E GRAFICA LTDA, 0743301500183, 05013624000167; NEWTEC CONSTRUCOES METALICAS LTDA, 0749528200175, 03570885000152; NEWTON DOS SANTOS FERREIRA, 0757261200168, 13596924000144; NEWTON MARLOS CONSTRUTORA E INCORPORADORA LTDA, 0798725100120, 37559417000107; NEX COMERCIAL LTDA EPP, 0742311200133, 04482821000162; NEX COMUNICACAO VISUAL E EVENTOS LTDA, 0757440900180, 13684509000142; NEX CONSTRUTORA, ENGENHARIA E INCORPORADORA DE IMOVEIS LTDA, 0764818800110, 37989423000196; NEXA CODE SOLUTIONS IT TECNOLOGIA DA INFORMACAO LTDA, 0765362200180, 18675419000109; NEXSET CONSULTORIA E TREINAMENTOS LTDA, 0771266200145, 22028180000152; NEXT BRASIL DESENVOLVIMENTO DE SOFTWARE LTDA - EPP, 0755474300104, 12769092000158; NEXT COMERCIO E REPRESENTACAO DE SUPLEMENTOS NUTRICIONAIS LTDA, 0815373300181, 47280901000148; NEXT COMPRA E VENDA DE VEICULOS LTDA, 0788653800116, 31985753000127; NEXT HOLDING PARTICIPACOES LTDA, 0802266400172, 40132579000160; NEXT HOTELS INNOVATION 168DF LTDA, 0778639400117, 26335848000165; NEXUS MAIS CORRETORA DE SEGUROS E IMOBILIARIA LTDA, 0764987300181, 18465296000181; NF & JJ COMERCIO E CONFECÇÕES LTDA EPP, 0748116800142, 02212857000109; NF SERVICOS ADMINISTRATIVOS LTDA, 0760226300151, 15259934000110; NF VIGOR COMERCIO DE JOIAS LTDA, 0811126100108, 22865152000190; NG COMPONENTES HIDRAULICOS LTDA ME, 0756781600170, 06281883000131; NG TABACARIA LTDA, 0776034200180, 24397296000194; NGC JUNIOR DROGARIA LTDA-EPP, 0773167900188, 22991016000146; NGM MULTSERV SERVICOS ESPECIALIZADOS LTDA, 0754264000130, 12150490000191; NH COMERCIO DE EMBALAGENS LTDA, 0767075700188, 04554524000185; NHBRSIL COMERCIO DE ACESSORIOS E NUTRICAO FITNESS LTDA, 0777258400113, 25043694000175; NICE ALIMENTOS LTDA, 0780476900185, 27425607000170; NICHOLAS SERAFIM CAMARGO 025909\*\*\*\*, 0783262000170, 28924110000169; NICODEMOS ARAUJO CAMA, 0762742200161, 17137104000145; NICOLAS CABRAL DE MEDEIROS BARROS ME, 0756928400115, 13417162000171; NICOLAS ROBERTO TRANSPORTES LTDA, 0812105300106, 45584263000123; NICOLE BALBINO MATOS, 0764157000193, 17976958000115; NICOLINO GARCEZ CURADO, 0740553300141, 03569336000168; NICOLLY EMANUELLY CIRQUEIRA RIBEIRO 612672\*\*\*\*, 0802398800119, 40198545000179; NICONICO STORE COMERCIO DE VESTUARIO LTDA, 0781294800175, 27868193000153; NI-FLEX COMERCIO DE COLCHOES E ENXOVAIS LTDA, 0759069100157, 02723647000177; NIKKEY CORRETORA DE SEGUROS DE VIDA PREVIDENCIA E CONSORCIOS LTDA, 0745817100142, 06922871000149; NILDE - SALAO DE BELEZA LTDA ME, 0744568200124, 05694205000138; NILMA JORGE BRITO ME, 0786592900101, 00669887000105; NILMAR SANTOS PELEGRINI LANCHONETE LTDA, 0751871500115, 10742355000100; NILO DE OLIVEIRA FRAGA ME, 0802612700183, 23055799000119; NILO ROBERTO ARAGO SANTOS, 0731745400145, 26976993000125; NILO SHINJI SASSAKI, 0750845300165, 10277203000183; NILO SILVIO COSTA SERPA ME, 0764403500185, 18157608000190; NILTON JOSE DE OLIVEIRA, 0764364400162, 18116655000195; NILTON JOSE VAZ REPRESENTACOES, 0789306300130, 32332741000166; NILTON NUNES BARROS, 0768126500189, 20200272000142; NILVA FERNANDES DA SILVA ARTIGOS DO VESTUARIO E ACESSORIOS, 0757076000166, 13505625000157; NILVA LUIZ MATEUS TRANSPORTADORA DE COMBUSTIVEIS ME, 0795929700130, 0552323000186; NILZA ALVES DE SOUSA SALÃO DE BELEZA ME, 0759597800191, 14875597000122; NILZA DE JESUS BASTOS FONTES BELEZA, 0788274300158, 31738698000170; NILZA GUIMARAES DA SILVA LOPES LTDA ME, 0768193300196, 20281454000195; NILZA KATIA DE MENDONCA SARKIS 482886\*\*\*\*, 0780211500162, 27266134000105; NIMOSINI TECNOLOGIA LTDA, 0777199200176, 25008110000120; NINA BIALLE COMERCIO DE CONFECÇÕES E ACESSORIOS LTDA, 0769466700131, 21013022000166; NINJA TRANSPORTES LTDA, 0763695100117, 17749612000184; NIPON MOTO LTDA ME, 0748584300149, 08735941000185; NIPPON CONSTRUCOES E REFORMAS LTDA, 0768156000117, 20232523000170; NIPPON MASTER COMERCIO DE ARTIGOS DE COLCHOARIA LTDA, 0764037900189, 17979122000174; NIPPONHEALTH COMERCIO E SERVICOS LTDA, 0768460200171, 20327022000178; NIS - ADMINISTRACAO DE PROJETOS E CONSULTORIA EMPRESARIAL LTDA, 0789280800106, 32317738000173; NIS E-COMERCE E ADMINISTRACAO DE PROJETOS LTDA, 0794405400163, 34931185000170; NISIA ADRIANA GONCALVES ME, 0745244400118, 03975155000131; NISIA ADRIANA GONCALVES ME, 0745244400107, 03975155000131; NISSEI ALIMENTOS LTDA, 0762496400155, 17015448000181; NISSEI COMERCIO DE PECAS PARA MOTOS LTDA, 0747700100106, 08080375000110; NISSEI INDUSTRIA E COMERCIO DE PRODUTOS ALIMENTICIOS LTDA, 0762292600121, 16906640000103; NITRO COMERCIO DE SUPLEMENTOS LTDA, 0810070100169, 44488936000189; NITROGENE LTDA ME, 0739489200125, 03079321000111; NIUZA FRANCINA BASTOS-ME, 0762208600170, 16837107000129; NIVALDO DE SOUZA, 0761583800102, 16539954000107; NIVALDO RIBEIRO DOS SANTOS EI, 077914000100,



26619855000199; NIVEL SERVICOS DE APLICACAO DE REVESTIMENTOS E RESINAS LTDA, 0754797900105, 12592377000166; NIVIA HAMU 552971\*\*\*\*, 0787433300108, 31319400000198; NIX PRODUCOES LTDA ME, 0760828600170, 13779878000119; NJ HIDRAULICOS LTDA, 0780180500140, 27264552000163; NJ LAVANDERIA INDUSTRIAL E HOSPITALAR LTDA, 0753080800195, 11330042000107; NJ LOCADORA DE VEICULOS LTDA., 0790063200104, 01293514000145; NJB FABRICACAO DE MOVEIS LTDA, 0769215600101, 20864821000183; NK COMERCIO E INDUSTRIA DE LUMINARIAS LTDA, 0781904800130, 28234000000175; NK PANIFICADORA E CONFEITARIA LTDA, 0783843100165, 29315817000130; NK2TI SOLUCOES E METRICAS LTDA, 0777432500181, 25099807000154; NL COMERCIO E SERVICOS DE MECANICA LTDA, 0779441900126, 26820868000121; NLM VIDEO RADIOCOM & SERVICOS LTDA, 0737723400192, 02104489000177; NLV EMPREENDIMENTOS IMOBILIARIOS LTDA, 0791630200139, 33649480000175; NM TRANSPORTES LTDA, 0754630300112, 01852241000121; NMATOLA PROMOCAO DE VENDAS LTDA, 0769093600145, 20834697000103; NML DIGITAL LTDA, 0790118100114, 32330118000174; NN HOLDING LTDA., 0773902100114, 23395500000175; NO PAIN TATTOO COMERCIO DE PRODUTOS FARMACEUTICOS LTDA, 0798762200192, 37578651000173; NO PLANO CONSULTORIA IMOBILIARIA E MARKETING LTDA, 0771682100190, 22258811000120; NO RODAS AUTOMOTIVOS LTDA, 07727527000156, 21910275000132; NO SALTO COMERCIO DE CALCADOS LTDA, 0747970100109, 08296282000128; NOBEL EMPREENDIMENTOS IMOBILIARIOS LTDA, 0730797600104, 01612837000154; NOBILE - GESTAO DE EMPREENDIMENTOS LTDA, 0750359800620, 09405789001883; NOBILE GESTÃO DE EMPREENDIMENTOS LTDA, 0750359800387, 09405789000569; NOBLE CONSTRUTORA LTDA, 0767246900186, 06201186000123; NOBLE DESIGN DE INTERIORES LTDA, 0776204100172, 24487857000146; NOBRE BAWER PRODUCOES ARTISTICAS E EVENTOS LTDA ME, 0757275000174, 13616652000105; NOBRE COMERCIO DE ALIMENTOS LTDA, 0768168100286, 20259355000298; NOBRE COMERCIO E IMPORTACAO LTDA, 0790496100106, 33014944000177; NOBRE MORADA CONST E INCORP DE EMPREEND IMOBILIARIA LTDA, 08055385000141, 37087558000166; NOBRE PUBLICIDADE E COMUNICAÇÃO VISUAL LTDA ME, 0760512400170, 15375907000102; NOBRE SERVICOS DE APOIO ADMINISTRATIVO LTDA, 0781024500101, 27720429000100; NOBRE SERVICOS DE EVENTOS LTDA, 0761962900156, 16731067000136; NOBRE TRANSPORTES LTDA, 0775216300190, 26467555000131; NOBREGA & MOREIRA ENXOVAIS LTDA, 0760512400170, 18768508000108; NOBREGA TEODORO ASSESSORIO, CONSULTORIA E CORRETAGEM DE SEGURO LTDA ME, 0758161400163, 11158892000170; NOELMA MESSIAS BENTO, 0778459800150, 26232099000140; NOEMIA DA CONCEICAO DO NASCIMENTO ME, 0772163200108, 22474185000109; NOEMIA DE SOUZA BRITO 659000\*\*\*\*, 0779124500195, 26606138000122; NOGUEIRA & AMORIM ENGENHARIA E SERVIÇOS LTDA, 0791235900212, 17467453000206; NOGUEIRA & NOGUEIRA MODA FEMININA LTDA ME, 0748038800186, 08357189000186; NOGUEIRA E MEDEIROS LTDA, 0802660400291, 12137679000225; NOGUEIRA E NOGUEIRA PROJETOS E SERVIÇOS ADMINISTRATIVOS LTDA ME, 0765205200175, 18568424000112; NOGUEIRA E SANTOS MATERIAIS ELÉTRICOS LTDA ME, 0770673600152, 21685488000108; NOGUEIRA ROSA RESTAURANTE E PIZZARIA LTDA, 0779703700178, 37011719000138; NOIVA LINDA ENXOVAIS LTDA ME, 0760142100100, 03090742000143; NOIVAS E FESTAS COMERCIAL DE ARTIGO PARA NOIVAS LTDA ME, 0732730300148, 02718666000105; NOIVAS E NOIVOS LTDA, 0800536600113, 38819651000180; NOIVOS & TERNOS LTDA, 0766971200154, 19613155000121; NOLASCO DISTRIBUIDORA DE PRODUTOS DO RAMO AUTOMOTIVO LTDA, 0764032400188, 17962581000145; NOLETO & MENESES LTDA ME, 0747471200175, 07854902000134; NOLETO CONSULTORIA E ASSESSORIA EMPRESARIAL LTDA, 0794684700126, 35316674000184; NOMINE CONSULTORIA E TREINAMENTOS LTDA, 0774505300174, 23722660000181; NONATO SERVIÇOS DE PINTURA PREDIAL LTDA, 0767171900133, 19720255000157; NORBERTO SERVICOS ADMINISTRATIVOS LTDA, 0749814700109, 09223402000120; NORCOM BRASILIA LTDA, 0782242300145, 28389795000190; NORDEN TECNOLOGIA SERVICOS E SUPRIMENTOS DE INFORMATICA LTDA, 0798380900144, 37364365000105; NORMA I R FERREIRA CABELO E MAQUIAGEM ME, 0764236400119, 18060884000135; NORMAN LANCHONETE E HAMBURGUERIA LTDA, 0796063800135, 36078977000179; NORMANDO CAVALCANTI & ADVOGADOS ASSOCIADOS SS, 0743527500184, 05014818000187; NOROESTE COMERCIO E SERVICOS DE BIKES LTDA, 0799435600170, 37947666000161; NOROESTE CONSTRUTORA E INCORPORADORA DE IMOVEIS LTDA, 0762159600175, 16842802000189; NOROESTE IMOBILIARIA LTDA, 0799960200170, 38239805000165; NOROESTE TRANSPORTE COMERCIAIS LTDA, 0787426400151, 26040187000140; NORONHA INDUSTRIA E COMERCIO DE ALIMENTOS LTDA, 0774128900103, 23501044000109; NORONHA, SOUSA, PINHEIRO & MEDEIROS ADVOGADOS ASSOCIADOS, 0811281600194, 45115427000173; NORTE AZUL PARTICIPACOES E EMPREENDIMENTOS LTDA, 0756175000123, 12966210000118; NORTE DISTRIBUIDORA DE ALIMENTOS LTDA, 0781636600140, 28098484000172; NORTE LAR COMERCIO E DISTRIBUIDORA LTDA, 0766964300106, 19595626000116; NORTE SAUDE S/A, 0754324700281, 11428798000789; NORTE SUL ATACADISTA DE CEREALIS LTDA, 0801660200189, 07427475000108; NORTE SUL DIST DE PROD DE LIMPEZA, DESCART E SERV GERAIS LTDA,

0765638400138, 18852645000118; NORTE SUL RESTAURANTES LTDA, 0732167600179, 24890246000144; NORTE SUL TINTAS LTDA, 0742718900146, 04714855000135; NORTECEL SERVICOS LTDA, 0811571100160, 04088189000177; NORTEX TRANSPORTE E COMERCIAL LTDA ME, 0771545600123, 21895322000116; NORTHUMBRIA DISTRIBUICAO DE BEBIDAS LTDA, 0799581600103, 38026260000109; NOSSA CLINICA ODONTOLOGICA LTDA, 0731305000173, 00702167000102; NOSSA GRAFICA E EDITORA-PRODUTOS GRAFICOS LTDA, 0751783100107, 10698626000177; NOSSA SENHORA APARECIDA COMERCIO VAREJISTA DE CARNES LTDA, 0760614200189, 15449698000102; NOSSA SENHORA APARECIDA CONSULTORIA E CONTABILIDADE LTDA, 0767553900167, 09647532000190; NOSSA SENHORA DE FATIMA EMPREENDIMENTOS IMOBILIARIOS LTDA, 0792672000187, 34196489000130; NOSSA SENHORA DE FATIMA VIAGENS E PEREGRINACOES LTDA, 0783215600158, 28950025000175; NOSSA TABACARIA COMERCIO VAREJISTA DE ARTIGOS DE TABACARIA LTDA, 0778634000170, 26326062000181; NOSSO CAMPO HOLDING LTDA, 0815221600140, 47194171000162; NOSSO ESPACO CABELO & ESTETICA LTDA-ME, 0749831100114, 09326116000190; NOSSO PAO COMERCIO VAREJISTA DE PRODUTOS DE PADARIA LTDA., 0790284900150, 32901748000151; NOSTRA PIZZA EXPRESSA LTDA EPP, 0740765700143, 03673972000135; NOTCO BRASIL DISTRIBUICAO E COMERCIO DE PRODUTOS ALIMENTICIOS LTDA, 0799599500224, 33119545000332; NOTE CIT COMERCIO E SERVICOS DE INFORMATICA LTDA, 0760588300142, 15419717000140; NOTES DISTRIBUIDORA DE PRODUTOS ALIMENTICIOS LTDA, 0777536900100, 25179053000142; NOTURNOS DISTRIBUIDORA DE BEBIDAS E ALIMENTOS LTDA ME, 0765056000137, 18494903000131; NOVA ALIANÇA CONSTRUÇÕES E TELECOMUNICAÇÕES LTDA ME, 0773265300193, 23043182000183; NOVA ATIVOS FINANCEIROS LTDA, 0800417800178, 38505015000184; NOVA BRASÍLIA DIGITAL REPRESENTAÇÃO COMERCIAL LTDA, 0782936700105, 28830129000146; NOVA CAFETERÍSSIMA CAFETERIA E LANCHONETE LTDA ME, 0780777100170, 27586565000159; NOVA CAPITAL EDUCACIONAL LTDA - ME, 0775206100228, 23955640000231; NOVA CAPITAL REPRESENTACAO DE GRAOS LTDA, 0793025900182, 34387922000115; NOVA CASA COMERCIAL DE CARNES E BEBIDAS LTDA, 0792000500140, 33786694000193; NOVA CASA COMERCIO DE ALIMENTOS RAINHA LTDA, 0763820000135, 17813127000122; NOVA CASA EMPREENDIMENTOS IMOBILIARIOS LTDA, 0817533500139, 24423443000153; NOVA CENTRAL INDUSTRIA E COMERCIO DE PAES LTDA, 0764632700107, 18300742000106; NOVA COMANDO CONSTRUCOES LTDA, 0758477400155, 14207785000182; NOVA COMERCIO DE PECAS E MANUTENCAO DE ELEVADORES LTDA EPP, 0753706000124, 06863962000150; NOVA CONFECCOES LTDA, 0745241300120, 06100319000175; NOVA CONSTRUCAO LTDA, 0808121100118, 43365079000167; NOVA DISTRIBUIDORA DE GENEROS ALIMENTICIOS LTDA, 0763834900141, 02488788000152; NOVA ERA - PRESTACAO DE SERVICOS DE TRANSPORTE DE CARGAS LTDA, 0775075900137, 23896360000119; NOVA ERA CAR VEICULOS NOVOS E USADOS E REPRESENTACOES LTDA, 0812009800136, 45529801000187; NOVA ERA COMERCIO DE MATERIAL DE CONSTRUCAO E SERVICOS LTDA, 0793045400185, 34399079000197; NOVA ERA CONSTRUCAO E REFORMAS LTDA-ME, 0772486300147, 16868933000135; NOVA ERA CONSTRUTORA E INCORPORADORA LTDA, 0795407200160, 18194752000104; NOVA ESPERANCA CONSERVADORA E ADMINISTRADORA DE CONDOMINIOS LTDA ME, 0735302600130, 38042487000148; NOVA FLORA COMERCIO DE FLORES E PLANTAS SOCIEDADE EMPRESARIA LIMITADA, 0781239700121, 27821260000184; NOVA FRONTEIRA LTDA, 0811083600120, 45009892000120; NOVA GESTAO CONSULTORIA EMPRESARIAL LTDA, 0772717900144, 22742642000107; NOVA IDEIA PUBLICIDADE LTDA, 0756703500112, 37122546000125; NOVA IMAGEM RADIOLOGIA LTDA, 0755202400168, 12759045000123; NOVA IPÊ DISTRIBUIDORA DE BEBIDAS LTDA ME, 0753516700192, 11606717000106; NOVA LIDER DISTRIBUIDORA DE COSMETICOS DF LTDA, 0786206600110, 30599791000189; NOVA MUNDO SERVICOS E COMERCIO LTDA, 0805529000182, 41941057000172; NOVA OPCAO PISCINAS DA FABRICA LTDA, 0781019100176, 27719870000171; NOVA PARIS COMERCIO E IMPORTACAO DE BIJUTERIAS E PRESENTES LTDA, 0756591900114, 13211558000168; NOVA PROMOTORA LTDA, 0769101800160, 20831766000125; NOVA QUICK & EASY COMERCIO VAREJISTA DE ALIMENTO EIRELI, 0785794800266, 30413961000270; NOVA QUICK & EASY COMERCIO VAREJISTA DE ALIMENTO EIRELI, 0785794800347, 30413961000350; NOVA QUICK & EASY COMERCIO VAREJISTA DE ALIMENTO EIRELI, 0785794800428, 30413961000431; NOVA SERRANA COMERCIAL DE FRUTAS E VERDURAS LTDA, 0770299200170, 21432514000196; NOVA SERVICOS E INSTALACOES LTDA, 0756637500180, 13264765000180; NOVA SHALOM PAPELARIA E LIVRARIA LTDA, 0751861000101, 10742516000165; NOVA SOLAR PROJETO E INTALCAO DE ENERGIA SOLAR LTDA, 0809204900160, 43984600000144; NOVA TEC COMERCIO DE PRODUTOS DE INFORMATICA LTDA, 0797700300110, 37009899000113; NOVA TECNOLOGIAS LTDA, 0814549900102, 46843599000126; NOVA TERRA DISTRIBUIDORA DE PRODUTOS ALIMENTICIOS LTDA, 0765751700184, 18884626000173; NOVA TRANSPORTES E LOC DE VEICULOS LTDA, 0774470800141, 23721712000103; NOVA UNIAO RNA SPE - 1 LTDA, 0810868900140, 44896295000100; NOVA VITRINI CONFECCOES E ASSESSORIOS

LTDA, 0790031500161, 32773299000103; NOVAC CONSTRUÇOES E EMPREENDIMENTOS LTDA, 0802314400122, 29084348000196; NOVACA FRANQUIAS DE ALIMENTACAO SAUDAVEL LTDA, 0807167200176, 42833477000106; NOVALAB ANATOMOPATOLOGIA E CITOLOGIA LTDA, 0784646700192, 29787951000134; NOVAPEL PAPELARIA E INFORMATICA LTDA, 0764996700197, 18475927000143; NOVELLO COMMODITIES E GESTAO CENTRALIZADA DE AGRONEGOCIO LTDA, 0810054100176, 44478637000163; NOVINOX INDUSTRIA E COMERCIO LTDA, 0740747900179, 03664498000185; NOVITA CORRETORA E ADMINISTRADORA DE SEGUROS LTDA, 0752155000184, 10855530000175; NOVO ACORDO ENGENHARIA LTDA, 0762796700103, 17185720000171; NOVO BOA COMPRA LTDA, 0769878500164, 21226961000199; NOVO BRASIL CONSTRUTORA LTDA, 0802289300123, 17466847000169; NOVO BRAZIL REFORMAS E CONSTRUÇOES LTDA - ME, 0767071300185, 19653192000163; NOVO ESPACO ENGENHARIA LTDA, 0756352700157, 08331709000181; NOVO FACILITIES LTDA, 0778688100199, 26340648000109; NOVO GAMA PECAS E SERVICOS LTDA, 0800862300160, 39360178000189; NOVO IMPERIO HOTEL LTDA, 0776278800194, 24524812000102; NOVO LAR & CASA COMERCIO DE MATERIAIS DE CONSTRUCAO LTDA., 0810408600150, 27470471000110; NOVO LAR FABRICA E COMERCIO DE MOVEIS LTDA ME, 0747281800180, 07651106000102; NOVO PROGRESSO SUPERMERCADO, PADARIA E AÇUGUE LTDA ME, 0745890100114, 06963221000141; NOVO RUAH ASSISTENCIA CONTABIL LTDA, 0788345900144, 31796252000100; NOVO SABOR BOLOS, PAES E SERVICOS LTDA, 0773347900160, 23078227000155; NOVO STILO DE BELEZA LTDA, 0780691400108, 27530032000155; NOVO STILO SERVICO DE CABELEIREIRO LTDA, 0769270700100, 21119753000190; NOVO TEMPO DROGARIA LTDA - ME, 0777916300113, 25423524000116; NOVO TEMPO PERFUMARIA LTDA, 0787968300170, 31582837000110; NOVO TEMPO REALIZAÇÕES IMOBILIÁRIAS Sociedade Empresária Limitada, 0781553300190, 27993934000128; NOVO TEMPO RESTAURANTE LTDA, 0769576400132, 21060146000100; NOVO TOK MOVEIS E ELETRO LTDA, 0781101400161, 27739367000188; NOVOCAT CENTRO DE DISTRIBUIDOR DE ALIMENTOS TAGUATINGA FALIDO LTDA, 0753578700102, 11660534000160; NOW CONSULTORIA EMPRESARIAL E GESTAO ESTRATEGICA DE MERCADO LTDA, 0777651700178, 25250892000100; NOW ENERGIA E RENOVACAO LTDA, 0790786500166, 01516433000167; NOXPAN INDUSTRIA LTDA, 0775411500127, 23900510000110; NOXY COMUNICACAO E TELECOMUNICACAO LTDA, 0803597600134, 10347906000130; NPC CONTRUTORA LTDA ME, 0784908900126, 17163263000203; NQ BRASILIA COMERCIO DE SUPLEMENTOS NUTRICIONAIS LTDA, 0777421800162, 05823389000199; NR BARBOSA ME, 0752721100101, 11141937000101; NR DE SOUZA RESTAURANTE E PIZZARIA LTDA ME, 0756870100149, 13383745000129; NR SALAO DE BELEZA LTDA ME, 0744107200151, 05443002000179; NRM CONSERVACAO E LIMPEZA LTDA, 0768763800116, 20551238000112; NRO SUPERMERCADO LTDA ME, 0771518400143, 22161421000137; NS CENTRO AUTOMOTIVO LTDA, 0754950300172, 12740870000186; NS COMERCIO DE PECAS NOVAS E USADAS LTDA, 0753619300138, 08597762000129; NS COMERCIO E SERVICOS DE REFRIGERACAO LTDA, 0773509000177, 23121505000100; NS CONSULTORIA EM GESTAO EMPRESARIAL E TECNOLOGIA LTDA, 0799949600125, 38235905000113; NS CONSULTORIA LTDA, 0777664000161, 25268754000158; NS SERVICOS LTDA, 0779134900145, 26619893000141; NS3 SERVICOS DE TERCEIRIZACAO DE MAO DE OBRA LTDA, 0763699300102, 02290600000167; NSA TRANSPORTE E LOCACAO LTDA, 0768171000165, 20254620000164; NSB DISTRIBUIDORA DE PRODUTOS E UTILIDADES PARA O LAR LTDA, 0777651000192, 10652602000187; NSC CONSTRUTORA LTDA, 0788074900127, 31628727000141; NSC SERVICOS MEDICOS LTDA, 0817097700105, 48238415000124; NSE- NEGOCIOS EM SOLUCOES EMPRESARIAS LTDA, 0798050000166, 09560075000100; N'SECRET ROUPAS FEMININA LTDA, 0802159800169, 40079440000109; NSF TRANSPORTES LTDA, 0809521800204, 19533015000224; NSN ARAUJO COMERCIO DE EMBALAGENS LTDA, 0802526800124, 40265025000131; NSP SERVICOS, COMERCIO E LOCACAO DE EQUIPAMENTOS ELETRICOS E ELETRONICOS LTDA, 0794173500105, 35020351000149; NSPHP COMERCIO DE ALIMENTOS LTDA, 0780814200101, 27613932000166; NSR PANIFICADORA POUSADA DO PAO LTDA, 0797812100163, 37070020000149; NT CONSULTORIA LTDA, 0737165200158, 01866245000169; NT EDUCACAO - NEGOCIOS & TECNOLOGIA EM EDUCACAO S/A, 0790121900177, 32821003000182; NT SAUDE - NEGOCIOS & TECNOLOGIA EM SAUDE S/A, 0790122000129, 32821004000127; NTC CONSTRUCAO CIVIL LTDA, 0800157300162, 38346344000120; NTC NUCLEO DE TECNOLOGIA E CONHECIMENTO EM INFORMATICA LTDA, 0743747100193, 05255748000159; NTRADA SOLUCOES EM TI LTDA, 0792729900130, 34226758000164; NUBIA MARIA MONTEIRO LELIS DIAS, 0735844000180, 01037665000132; NUBIA NERESRODRIGUES ALKMIN - ME, 0775498200171, 09425648000184; NUCLEO DE TREINAMENTO GERENCIAL, EDUCACIONAL E PROFISSIONAL LTDA, 07930095000175, 11376989000159; NUDE CONFECÇOES LTDA, 0780475100100, 27425093000152; NUMERO 1 - ACADEMIA DE GINASTICA EIRELI, 0752465300240, 00523183000200; NUMEROLOGIA LTDA, 0808323000106, 43476199000131; NUNES & NUNES ELEVADORES LTDA ME, 0772997000106, 22899192000152; NUNES & OLIVEIRA CORRESPONDENTE LTDA, 0798986700172, 37701408000109; NUNES & RODRIGUES COMERCIO DE

MATERIAIS PARA CONSTRUCAO LTDA, 0759087300146, 14536698000179; NUNES COMÉRCIO DE PRODUTOS ÓTICOS LTDA ME, 0739500600171, 03086515000144; NUNES E FERNANDES COMERCIO DE ALIMENTOS LTDA ME, 0767071500192, 19653311000188; NUNES E OLIVEIRA CONFEITARIA E DOCERIA LTDA, 0780490100140, 27449544000191; NUNES MATERIAL DE CONSTRUCAO LTDA, 0768129000144, 20189688000107; NUNES RODRIGUES COMERCIO DE ALIMENTOS Sociedade Empresária Limitada, 0782616600193, 28601725000154; NUNES SIQUEIRA COMERCIO DE ELETRONICOS LTDA, 0775743800172, 24250846000148; NUNEZ E GAMA RESTAURANTE E LANCHONETE LTDA ME, 0769080500112, 20774267000143; NUNO JOSE FERNANDES CASTELO DE OLIVEIRA BRITO LTDA, 0769486200134, 21028657000137; NUTRE PAES E MASSA LTDA, 0786483400116, 30800457000141; NUTRE PAES PANIFICADORA & CONFEITARIA LTDA, 0802681700197, 40353863000167; NUTRI COMERCIO DE SUPLEMENTOS ALIMENTICIOS LTDA, 077255800102, 25033213000140; NUTRIBAKERY COMERCIO DE ALIMENTOS LTDA, 0754321300142, 12210302000173; NUTRICENTRAL COMERCIAL LTDA ME, 0773885800109, 23373797000178; NUTRICIONAL EVENTOS E SHOWS LTDA, 0798607100112, 37495763000160; NUTRICORPUS SUPLEMENTOS NUTRICIONAIS E ARTIGOS ESPORTIVOS LTDA, 0771519100127, 22165074000110; NUTRIDOSE SUPLEMENTOS LTDA ME, 0766025600122, 19082447000185; NUTRIFORM AGUAS CLARAS NUTRACAO ESPORTIVA LTDA, 0776995500155, 24894395000181; NUTRILAR COMERCIO DE ALIMENTOS LTDA, 0752495000105, 11023290000105; NUTRIMETHA GROUP INDUSTRIA E COMERCIO LTDA, 0767447900183, 19871273000130; NUTRINA IND E COMERCIO DE RACOES E MINERAIS LTDA, 0732192000120, 26977892000179; NUTRISAL BRASIL INDUSTRIA & AGRONEGOCIOS LTDA, 0781234700107, 27815540000180; NUTRITION STORE COMERCIO DE SUPLEMENTOS LTDA, 0774000800188, 23459612000142; NUTRY HOUSE NUTRACAO ESPORTIVA LTDA, 0772147400114, 22452362000156; NUTRYNATURAIS LTDA, 0808020300154, 43309321000185; NUTRYPAN PAES INTEGRAIS LTDA, 0754838600100, 12626698000134; NUVEM COMUNICACAO DIGITAL LTDA, 0776196500189, 24474639000177; NV ALIMENTOS COMERCIO DE GENEROS ALIMENTICIOS LTDA EPP, 0772318800120, 22529504000136; NVW COMUNICACAO E TECNOLOGIA LTDA ME, 0764648000215, 07397989000249; NWA DISTRIBUIDORA DE BEBIDAS LTDA, 0766965200105, 19589350000163; NYLL CONFECÇOES LTDA, 0734652700135, 72582950000182; NYLL INDUSTRIA CONFECÇOES LTDA, 0736004000213, 00056784000250; NYS COMERCIO VAREJISTA DE CALCADOS LTDA, 0788804800136, 32119515000100; NZ COSTA OBRAS E TRANSPORTE LTDA ME, 0764322800146, 18120104000103; NZR MARKETING E TREINAMENTO LTDA, 0776046100150, 24416210000123; O & F SUPLEMENTOS ALIMENTARES LTDA, 0787077400178, 31111013000161; O BOM DA KARNE AÇUGUE LTDA, 0769064700137, 20776387000180; O CHEFF COZINHA E BAR LTDA, 0808552500107, 43603306000145; O CORDEIRO LTDA, 0765764500146, 18892161000100; O DA F V NOGUEIRA, 0759965500130, 15112473000158; O DA F V NOGUEIRA ME, 0759965500483, 15112473000409; O DA F V NOGUEIRA ME, 0759965500564, 15112473000581; O DA F V NOGUEIRA ME, 0759965500645, 15112473000662; O F M - COMERCIO VAREJISTA DE VIDROS E PERSIANAS LTDA ME, 0751163200113, 10415401000166; O FUE PRODUTOS ARTESANIS LTDA, 0780625800152, 14907242000178; O L 13 SERVICOS E SOLUCOES ADMINISTRATIVAS LTDA, 0781445400170, 27956165000198; O L S DE SOUZA, 0778858700167, 26457271000164; O MUNDO DO ESTUDANTE LIVRARIA E PAPELARIA LTDA, 0733991100175, 33430208000108; O PEIXAO VP LTDA, 0809224800188, 43997209000184; O PORTAL DO LICITANTE CONSULTORIA EM LICITACOES LTDA, 0780103400136, 27218637000105; O RODRIGUES PEREIRA & CIA LTDA ME, 0751540500185, 10575189000102; O SABIO GRAFICA EDITORA E PAPELARIA LTDA, 0751460500120, 10544366000185; O TAL DO PICADINHO ALIMENTOS LTDA, 0787065900111, 31089215000154; O MENDES PEREIRA LAVANDERIA & PASSADORIA ME, 0766683200108, 19434972000112; O.P. COMÉRCIO DE ÓCULOS LTDA, 0775137900100, 23929773000152; O.R.S COMERCIO DE BEBIDAS E ALIMENTOS LTDA, 0784376800173, 29629251000111; O.X MANSO PAPELARIA, 0785203700116, 30070349000160; O2 DOUBLE ROUPAS CALCADOS E ACESSORIOS LTDA, 0801480600111, 39685093000170; OAS 21 EMPREENDIMENTOS IMOBILIÁRIOS LTDA, 0754947300159, 12720813000135; OAS 25 EMPREENDIMENTOS IMOBILIÁRIOS LTDA, 0754965600100, 12755201000188; OAS 58 EMPREENDIMENTOS IMOBILIARIOS LTDA, 0756551700165, 13197122000161; OAS 59 EMPREENDIMENTOS IMOBILIÁRIOS LTDA, 0756559100108, 13214123000177; OAS 60 EMPREENDIMENTOS IMOBILIÁRIOS LTDA, 0756551600101, 13197101000146; OAS EMPREENDIMENTOS S/A, 0752673700264, 06324922000300; OAS IMÓVEIS S/A, 0754604700290, 09557461000568; OASIS DAY CLINIC LTDA, 0748146100173, 08409945000173; OBA EMPREENDIMENTOS IMOBILIARIOS LTDA, 0754931500153, 12689327000100; OBDI LOCACAO DE VEICULOS LTDA, 0797363100153, 09546840000471; OBJECTI SOLUCOES LTDA, 0816514000110, 11735236000192; OBJETIVA COMERCIO E SERVICOS EM CONSTRUCAO LTDA, 0750519500165, 09627040000132; OBRA CAPITAL ASSESSORIA, TREINAMENTO E PROJETOS ASSOCIATIVOS LTDA, 0761620900136, 16559139000100; OBRA ENGENHARIA ELETRICA E CONSTRUCAO CIVIL LTDA, 0772310200131, 22526827000176; OBRA PRIMA CONSTRUÇÕES E REFORMAS LTDA, 0735905200117, 00956069000193; OCA ARTESANAL COMÉRCIO DE ALIMENTOS

LTDA ME, 0773967500184, 23410263000174; OCA COMERCIO DE EMBALAGENS LTDA, 0792282000107, 33979971000184; OCA EMPREENDIMENTOS E COMERCIO DE MOVEIS LTDA, 0760961700180, 05214019000154; OCASIAO CONSTRUCOES & EMPREENDIMENTOS IMOBILIARIOS LTDA, 0798932600153, 00383716000115; OCEAN BLUE CORRETORA DE SEGUROS E PLANOS DE SAUDE, ODONTOLOGICOS E PREVIDENCIA, 0790017100143, 32765337000186; OCEANAIR LINHAS AEREAS S/A EM RECUPERACAO JUDICIAL, 0749056500200, 02575829002949; OCEANAIR LINHAS AEREAS S/A EM RECUPERACAO JUDICIAL, 0749056500464, 02575829007827; OCJ CONSULTORIA EMPRESARIAL LTDA, 0774638100133, 23811325000150; OCP SOLUCOES E SERVICOS EM INFORMATICA LTDA, 0755278500147, 12603818000188; OCTO SPORTS COMERCIO, REPRESENT E ART ESPORTIVOS E CAMPING LTDA ME, 0780020400147, 27106027000110; ODDZ NETWORK LTDA., 0793798200183, 09262440000191; ODEBRECHT REALIZACOES BSB 06 - EMPREENDIMENTO IMOBILIÁRIO LTDA, 0764171400101, 16589026000157; ODNA MARIA BOAES 564916\*\*\*\*, 0769769700154, 21167102000176; ODONTO BETTY LTDA ME, 07708619000141, 21809683000100; ODONTO FIEL SERVIÇOS ODONTOLOGICOS LTDA ME, 0764245900188, 10539675000167; ODONTO GUSMAO LTDA ME, 0773616700180, 23230547000189; ODONTO LEAL ODONTOLOGIA LTDA, 0774425000158, 23677451000163; ODONTO LIFE CENTRO ODONTOLOGIA LTDA, 075488000191, 12661524000102; ODONTO MEDICI LTDA, 0787949300144, 31552574000104; ODONTO NEW ODONTOLOGIA LTDA, 0792405100163, 34050975000146; ODONTO PRIME LTDA - ME, 0766906000111, 19575183000100; ODONTOCEI CLINICA ODONTOLOGICA LTDA EPP, 0737284600125, 01648235000157; ODONTOCLEAN CLINICA ODONTOLOGICA LTDA EPP, 0735779100147, 72645567000126; ODONTOCLINICA, 0747746200170, 08107750000179; ODONTOCLINICA - CENTRO MEDICO DE BRASILIA LTDA, 0736600300183, 01441786000145; ODONTOCLINICA BRASILIA LTDA, 0746745900197, 07446762000165; ODONTOCLINICA DO LAGO GESTÃO E PROPRIEDADES IMOBILIARIAS LTDA, 0731326200104, 00468025000114; ODONTOCLINICA TOSTA & INOUE LTDA, 0753007200191, 11294511000180; ODONTOLOGIA CAROL VARGAS LTDA, 0787149800100, 31074936000190; ODONTOLOGIA ESTETICA E FUNCIONAL LTDA, 0782538200102, 28568156000192; ODONTOLOGIA MORIA LTDA, 0779102500125, 26646867000102; ODONTOLOGIA ORALPLUS LTDA, 0768719900160, 20556290000161; ODONTOLOGIA CLINICA ODONTOLOGICA LTDA, 077723000100, 25275797000160; ODONTOLY CLINICA ODONTOLOGICA LTDA, 0781415100101, 27904693000101; ODONTONORTE - CENTRO ODONTOLÓGICO LTDA, 0763169800132, 17426934000192; ODONTOSIM ATENDIMENTO ODONTOLOGICO LTDA, 0779569700182, 26893238000187; ODONTOTECNICA COMERCIO E SERVICOS LTDA, 0736328000170, 01242127000180; ODRAN TECNOLOGIA E SERVICOS LTDA, 076069900180, 15515287000160; ODS ALIMENTOS E TRANSPORTES LTDA, 0750976400104, 10337629000185; OEC COMERCIO E DISTRIBUICAO LTDA, 0770314300134, 12009970000137; OFERTA PRESTACAO DE SERVICOS TERCEIRIZADOS LTDA, 0787058300198, 31075182000193; OFF CRED ADMINISTRADORA DE CARTOES LTDA, 0758601500136, 14259639000109; OFFICE BOX INFORMATICA LTDA, 0758431200129, 05400032000106; OFFICE CREPE LTDA ME, 0758976900110, 14492899000111; OFFICE LINE ENGENHARIA E CONSULTORIA LTDA, 0747582200181, 04574119000129; OFFICE SOLUCOES CORPORATIVAS LTDA, 0762756500146, 17172877000162; OFFICINA GIRLS COMERCIAL DE ROUPAS E ACESSORIOS LTDA, 0780152900147, 27234797000148; OFFICIUM CONTADORES LTDA ME, 0772412900132, 22386264000168; OFFICIUM SOLUCOES EMPRESARIAIS LTDA, 0780150400180, 27218302000197; OFICINA AUTO BRILHO MECANICA E PINTURA LTDA ME, 07956056000148, 01889981000132; OFICINA CLASSICA INDUSTRIA E COMERCIO DE MOVEIS LTDA., 0742666200122, 04679142000188; OFICINA DE LANTERNAGEM E MECANICA HELENO LTDA ME, 0738946300110, 26428102000104; OFICINA DO GODOI LANTERNAGEM E PINTURA LTDA, 0755888000172, 12782012000102; OFICINA E TORNEADORA TAGUATINGA LTDA ME, 0734874600102, 00712604000160; OFICINA MECANICA DO NUNES LTDA, 0772231600145, 22487715000153; OFICINA MECANICA LEO VIP LTDA, 0815238900168, 47203597000135; OFICINA MECÂNICA ZANDONA LTDA ME, 0761164700117, 15708538000122; OFICINA PARK SERVIÇOS AUTOMOTIVOS LTDA ME, 0779685700282, 09569548000202; OH MY PIZZARIA LTDA, 0798815000168, 37607238000190; OH, YOU! STORE COMERCIO DE ROUPAS E ACESSORIOS LTDA, 0797092800111, 36661006000157; OHANNA LIMA GANEM AGUIAR 037505\*\*\*\*, 0771327600199, 22016308000168; OIKOS CONSTRUTORA E INCORPORADORA LTDA, 076599600162, 18987367000106; OIKOS QUICK MASSAGEM LTDA, 0776327200167, 24567078000150; OINC COMERCIO DE ALIMENTOS E BEBIDAS LTDA, 0800253800189, 38406190000114; OITO INFINITO JOALHERIA LTDA, 0791967700114, 33803874000136; OKAY SOLUCOES FINANCEIRA LTDA, 0785217300115, 30055376000164; OKN GAMEFIC INVESTIMENTOS SPE LTDA, 0801972700160, 39983955000141; OLA FRANQUIAS E CURSOS PROFISSIONALIZANTES LTDA, 0752587500163, 11077657000173; ÓLEO EM DOMICÍLIO LTDA, 0777468100140, 25158157000170; OLEO EXPRESSO LTDA, 0769586300114, 21079085000115; OLEONIO MOREIRA DE ALMEIDA ME, 0768451800102, 20339489000138; OLI SERVIÇOS DE INSTALACOES DE ELEVADORES LTDA, 0763114200109, 17378427000120; OLIELMA RIBEIRO DE LIMA 015384\*\*\*\*, 0790363300139, 32942388000136; OLIMPICA BATISTA

BARROS ARAUJO EMBALAGENS, 0802120900103, 40058005000190; OLIMPO SERVICOS DE GESTAO DE RECURSOS HUMANOS LTDA, 0786671400144, 30636599000115; OLINDINA DA SILVA FERREIRA - ME, 0740300800146, 03445677000121; OLINDINA FERNANDES DE FREITAS ARAUJO LIVRARIA, 0766448600142, 19298097000199; OLIVA COMIDA SAUDELAV LTDA, 0809098200130, 43921916000197; OLIVA FOOD COMIDA SAUDELAV LTDA, 0812200600170, 45635287000164; OLIVA SALADAS E GRELHADOS LTDA, 0780125300142, 27230420000110; OLIVAR NACIMENTO DE SOUZA ME, 0765992800187, 02602682000138; OLIVE COMERCIO DE MODA LTDA, 0781593900163, 28036164000198; OLIVEIRA & CARTAXO ADVOGADOS ASSOCIADOS, 0777543600141, 25084219000147; OLIVEIRA & GOMES DISTRIBUIDORA DE BEBIDAS LTDA, 0767822300163, 03498513000162; OLIVEIRA & JORDAO MODAS LTDA, 0808171800180, 43392649000108; OLIVEIRA & LACERDA SERVICOS DE INFORMACAO LTDA, 0766227000142, 19161492000125; OLIVEIRA & MADUREIRA REPRESENTACOES LTDA, 0741086600135, 38017372000101; OLIVEIRA & PEDROSO ASSESSORIA EMPRESARIAL E SINDICAL LTDA, 0739112400183, 02850281000105; OLIVEIRA & RIBEIRO COMÉRCIO DE ARTIGOS DE AÇO LTDA, 0779358900157, 26757860000168; OLIVEIRA & RIBEIRO COMÉRCIO DE ARTIGOS DE AÇO LTDA, 0779358900238, 26757860000249; OLIVEIRA & SCHIEVELBEIN ARQUITETOS LTDA, 0764401700101, 18152755000177; OLIVEIRA & UNO MÉDICOS ASSOCIADOS LTDA, 0765606000118, 18809449000160; OLIVEIRA ASSESSORIA EMPRESARIAL LTDA, 0779987000194, 01720410000170; OLIVEIRA ASSUNÇÃO DE SOUZA ME, 0767816200152, 20036022000119; OLIVEIRA ATACADISTA DE SUCATAS LTDA, 0804364100188, 41316698000136; OLIVEIRA BAR E RESTAURANTE LTDA, 0767244200101, 19761555000184; OLIVEIRA BATISTA CONFECÇÕES LTDA ME, 0782899700127, 28771987000167; OLIVEIRA BORBA CONSULTORIA E NEGOCIOS INTERNACIONAIS LTDA, 0784905500178, 29895936000100; OLIVEIRA CENTRO DE SELECAO EDUCACIONAL LTDA, 0767223300140, 19742583000154; OLIVEIRA COMERCIO DE GAS LTDA-ME, 0742933100108, 04820526000179; OLIVEIRA COMERCIO DE ROUPAS LTDA EPP, 0778918000166, 26489727000178; OLIVEIRA COMERCIO E SERVICOS DE ZINCAGEM E GALVANIZACAO LTDA, 0784597900103, 29592521000167; OLIVEIRA COMERCIO VAREJISTA DE ALIMENTOS E BEBIDAS LTDA ME, 0777473500178, 25166040000139; OLIVEIRA COMERCIO VAREJISTA DE ARTIGOS DO VESTUARIO LTDA, 0787052700135, 31058622000102; OLIVEIRA CONSTRUCAO LTDA, 0754075600190, 12028399000106; OLIVEIRA CONSTRUCOES E REFORMAS LTDA ME, 0770443400186, 21517674000138; OLIVEIRA CONSTRUTORA E INCORPORADORA DE IMOVEIS LTDA, 0797561700149, 36907536000132; OLIVEIRA CONSULTORIA DE INVESTIMENTOS LTDA, 0810169300178, 44537143000102; OLIVEIRA E CEDRO MARKETING DIGITAL LTDA, 0774230900109, 23583619000171; OLIVEIRA E CONTRO LTDA - ME, 0772160000230, 22468571000279; OLIVEIRA E COSTA SERVICOS DE REPRESENTACOES LTDA, 0805983000133, 42181541000103; OLIVEIRA E MOURA EMPREENDIMENTOS LTDA, 0790399500120, 32965639000106; OLIVEIRA E PASINI COMERCIO DE ARTIGOS DE ACO LTDA, 0770858600167, 21796801000185; OLIVEIRA E ROCHA INFORMATICA LTDA - ME, 0756387100164, 13103009000170; OLIVEIRA GERENCIAMENTO E SERVICOS LTDA, 0753873600105, 11881023000179; OLIVEIRA JUNIOR COMERCIO DE ALIMENTOS EIRELI, 0786720600156, 30886420000188; OLIVEIRA JUNIOR MERCADO LTDA, 0795009200143, 35488282000100; OLIVEIRA MARTINS TELEMARKETING E SERVICOS LTDA, 0767236800197, 19752981000151; OLIVEIRA MATERIAIS PARA CONSTRUCAO E MADEIRA LTDA, 0777199900151, 25005676000107; OLIVEIRA PARTICIPACOES E ADMINISTRACOES LTDA, 0758613900185, 14284886000157; OLIVEIRA PHARMA COMERCIO VAREJISTA DE PRODUTOS FARMACEUTICOS LTDA, 0801216700131, 39575763000104; OLIVEIRA PURCINO DE QUEIROZ DISTRIBUIDORA DE FRUTAS LTDA, 0800694200159, 39256373000163; OLIVEIRA SOUZA OTICA LTDA, 0756101400101, 12964827000102; OLIVEIRA SUPLEMENTOS ALIMENTARES LTDA, 0786848800127, 30987909000146; OLIVEIRABR COMERCIO DE MOVEIS PLANEJADOS LTDA, 0780066300102, 27208568000159; OLIVEIRA'S CONSULTORIA E ASSESSORIA EMPRESARIAL LTDA, 0813687600106, 06607977000127; OLIVEIRO RODRIGUES DE SOUZA ME, 0766304700140, 09222042000141; OLIVER COMERCIO DE ALIMENTOS LTDA, 0800348900156, 38462219000185; OLIVER ENGENHARIA LTDA, 0745944300159, 06991036000160; OLIVIO COSTA MESQUITA, 0778391200187, 26221445000195; OLYMPICO ACADEMIA LTDA, 0756347800106, 13070568000120; OLYMPO COMERCIAL DE ALIMENTOS E ESPORTE LTDA, 0767224800162, 19738114000161; OLYMPO FITNESS CLUB LTDA, 0773012600180, 22861772000150; OM PRODUCOES ARTISTICAS E SERVIÇOS GERAIS LTDA ME, 0758693700161, 14336284000104; OMAR ARTE DA TECNOLOGIA LTDA, 0780770900197, 27571707000104; OMAR E FILHOS COMERCIO DE MATERIAIS PARA CONSTRUCAO LTDA, 0767247600160, 19746793000110; OMEGA COMERCIO DE OCULOS LTDA, 0810260700108, 44586697000108; OMEGA COMERCIO DE PNEUS LTDA, 0748002600276, 08336618000210; OMEGA E SKALA CONSTRUCAO, REFORMAS E ACABAMENTOS LTDA, 0791996400115, 03502637000174; OMEGA LAN HOUSE E COPIADORA LTDA, 0774360500119, 2356553000197; OMEGA PARTICIPACOES E INVESTIMENTOS LTDA, 0795342800184, 35669544000125; OMEGA SUPER TROCA COMERCIO DE LUBRIFICANTES LTDA, 0745705300360, 06351674000389;

OMEGA SUPER TROCA COMERCIO DE LUBRIFICANTES LTDA, 0745705300522, 06351674000540; OMEGA SUPER TROCA COMERCIO DE LUBRIFICANTES LTDA, 0745705300603, 06351674000621; OMEGA TURISMO LTDA, 0731334100199, 24934903000108; OMG DISTRIBUIDORA DE PRODUTOS NATURAIS LTDA ME, 0774428300152, 23683148000173; OMG PARTICIPAÇÕES LTDA, 0762332200110, 16945256000101; OMMI INDUSTRIA E COMERCIO DE EQUIPAMENTOS HIDRAULICOS E ELETRICOS LTDA, 0761826300134, 16677167000121; OMNI ENGENHARIA E SERVICOS LTDA, 0754612100123, 12431210000113; OMR COMERCIO DE CEREAIS LTDA, 0810350500191, 10830319000106; ON FACILITIES SERVICOS E SOLUCOES EMPRESARIAIS LTDA, 0761323600120, 15812317000108; ON PROJETOS ELETRICOS, CONSULTORIAS E SERVICOS LTDA, 0765773500137, 18921519000178; ONCELL COMERCIO DE PECAS E ACESSORIOS PARA CELULAR LTDA, 0781107300185, 27715510000100; ONCO ASSISTENCIA MEDICA LTDA, 0792096400192, 33874088000120; ONCOLIV SISTEMAS E INTELIGENCIA EM SAUDE LTDA, 0813599100136, 46356126000102; ONCOTEK INSTITUTO DE TRATAMENTOS ONCOLOGICOS LTDA, 0746023100101, 07026212000197; ONDINA GUIMARÃES DA SILVA, 0755963200102, 05489897000182; ONE EVENTOS, TURISMO E LOCACAO DE VEICULOS CASTRO LTDA, 0772157200142, 22463680000112; ONE IMPORTACAO E NEGOCIOS LTDA, 0799520700191, 37994770000107; ONE LIFE - PRODUTOS E SERVICOS VIRTUAIS LTDA-ME, 0777915700193, 25361430000160; ONE MULTI NEGOCIOS LTDA - EPP, 0765373400178, 18701320000134; ONE REPRESENTACAO E COMERCIO LTDA, 0761317300101, 15830097000137; ONERCON SERVICOS DE TECNOLOGIA DA INFORMACAO LTDA, 0797031000115, 36631409000153; ONETECH SEGURANCA ELETRONICA LTDA, 0783130000148, 28916416000173; ONEY G. ARAUJO COMERCIO DE JOIAS E RELOGIOS, 0750328200107, 11301923000108; ONEZINDA FERREIRA PASSOS 504278\*\*\*\*, 0772516000154, 22616764000149; ONI SAT FRANQUEADORA LTDA, 0780101900115, 27221161000161; ONIX PATRIMONIAL SERVICOS LTDA, 0774635000146, 23812062000101; ONLINE SEGURANCA PATRIMONIAL LTDA, 0756188300163, 12983057000137; ONN EXPORTADORA LTDA, 0808257200181, 43439179000190; ONN IMPORTADORA LTDA, 0808257000174, 43439164000122; ONOFARMA DROGARIAS SIMOES LTDA, 0781018200185, 27586481000115; ONOYAMA & PEREIRA LTDA, 0732278900146, 00692574000178; ONSURANCE TECNOLOGIA LTDA, 0784019900169, 29355520000107; ONTHE BANK INTERMEDIACAO DE NEGOCIOS LTDA, 0797845900142, 01840346000160; OPI REPRESENTACOES LTDA, 0777655400195, 25258121000169; OPCAO COMERCIO VAREJISTA DE FERRAGENS, MADEIRAS E MATERIAIS DE CONSTRUCAO LTDA, 0780891200153, 27618485000138; OPÇÃO CONTÁBIL SERVIÇOS DE CONTABILIDADE LTDA, 0766676800120, 19422357000196; OPÇÃO INDUSTRIA E COMÉRCIO DE PLÁSTICOS LTDA ME, 0767596300110, 19946556000101; OPCAO MUDANCAS E TRANSPORTES LTDA, 0773577100190, 23196642000103; OPCASE DESENVOLVIMENTO DE SOFTWARE AVANÇADOS LTDA, 0805810900108, 42090550000199; OPC-INSTITUTO DE BELEZA LTDA, 0784194300124, 29207080000132; OPCEOS COMERCIO VAREJISTA DE BEBIDAS LTDA, 0771078900100, 0928762000195; OPEN - UTILIDADES DO LAR LTDA-ME, 0781256000264, 27846563000232; OPEN SERVICE CONSERVACAO E LIMPEZA LTDA, 0770320800160, 21464175000120; OPEN TELECOM LTDA, 0783899500134, 29388354000137; OPINION BOX PESQUISAS S.A, 0802309000103, 18093212000126; OPINION PRODUCOES AUDIOVISUAIS LTDA, 0795150900121, 35592619000117; OPMSVISO CONSULTORIO DE OPTOMETRIA E CONTATOLOGIA LTDA, 0767111300199, 19667262000132; OPPA DESIGN LTDA, 0768281100180, 142145490000940; OPPIDUM SERVICE LTDA, 0816191900157, 17540483000110; OPPORTUNITY ELETROTECNICA LTDA, 0749556800114, 09193009000130; OPTANE ENGENHARIA E CLIMATIZACAO LTDA, 0777339400113, 05866871000106; OPTE COMERCIO DE ALIMENTOS E BEBIDAS LTDA, 0747118000188, 07640328000111; OPTEX SOLUCOES, CONSULTORIA E SUPORTE EM TECNOLOGIA DA INFORMACAO LTDA, 0775274600184, 23957484000167; OPTIBRAS OPTICAL DO BRASIL LTDA, 0765841200105, 18950447000197; OPTICA CENTER COMERCIAL DE MATERIAL OTICO LTDA EPP, 073844000180, 02482568000111; OPTICA E CONTACTOLOGIA SEABRA LTDA, 0768837800114, 20638867000184; OPTICA SILVEIRA E FARIAS LTDA ME, 0765210500149, 18578176000190; OPTICA UNIVERSAL LTDA, 0752144500172, 10855277000150; OPTIMEDIA TECNOLOGIA EM INFORMATICA LTDA, 0746057600166, 07034581000121; OPTIMUS APOIO ADMINISTRATIVO LTDA, 0797368900115, 36823593000133; OPUS AUTOMACAO COMERCIO E SERVICOS LTDA, 0757751500125, 13868598000187; OPUS SOFTWARES AVANÇADOS LTDA, 0807392500173, 42966932000133; ORACIO & RODRIGUES IMOBILIARIA, CONSTRUTORA, INCORPORADORA LTDA, 0809221800144, 43995501000168; ORAL CLIN ODONTOLOGIA LTDA, 0774005100125, 23458251000110; ORAL ESSENCE TRATAMENTOS ODONTOLOGICOS LTDA, 0773462700127, 23176637000139; ORAL UNIC ASA SUL LTDA, 0811172200152, 45052822000154; ORALFACE INSTITUTO DE EDUCACAO CONTINUADA LTDA, 0743517300131, 05119312000132; ORALLIS ODONTOLOGIA ESPECIALIZADA LTDA, 0779917000136, 16683101000144; ORANGE BELEZA E ESTETICA LTDA, 0805586000161, 41971448000130; ORANGE GASTROBAR LTDA, 0809268700154, 44022161000151; ORBIS CONSULTORIA E GESTAO EMPRESARIAL LTDA, 0799069800166, 37749010000134; ORBIS INSTITUTO DE PESQUISA DE MERCADO LTDA, 0799501100133, 34607808000234; ORBITA ENTRETENIMENTO LTDA, 0782142000158, 28278217000187; ORBITA TELECOM PRODUTOS ELETRONICOS LTDA, 07521054000111, 10832784000178; ORE ODONTOLOGIA DE REABILITACAO E ESTETICA ORAL LTDA, 0812594200142, 45835777000104; ORF SOLUCOES EM SERVICOS DE GESTAO LTDA, 0781019200120, 27720076000148; ORGANIZACAO SEBBA MATERIAIS PARA CONSTRUCAO LTDA, 0731869700191, 03621935000183; ORGANIZACOES FROYLAN LTDA, 0773697400158, 23287305000121; ORGANOSOMAR FERTILIZANTES, POTENCIA ORGANOMINERAL LTDA, 0812362100130, 45718406000142; ORIENTAL BRASILIA EMPREITEIRA DE MAO DE OBRA LTDA, 0737450700147, 02038451000143; ORIENTE BIJUTERIAS LTDA, 0781630700126, 28090575000161; ORIENTE COMERCIO E REPRESENTACOES DE PRODUTOS ALIMENTICIOS LTDA, 0750311100121, 09532405000145; ORIENTE INVESTIMENTOS S/A, 0754619600113, 12436923000170; ORIENTE SEGURANCA PRIVADA LTDA, 0751364100167, 10496968000104; ORIENTE SERVICOS DE APOIO ADMINISTRATIVO LTDA, 0752965800170, 11267923000120; ORIENTE SERVICOS DE LIMPEZA CONSERVACAO E DESPACHANTE LTDA, 0743785700178, 05280504000126; ORIGINAL COMERCIO DE ALIMENTOS E BEBIDAS LTDA, 0780125800119, 27205270000195; ORIGINAL CORPORATE CORRETORA DE SEGUROS LTDA., 0800297000331, 19541753002348; ORIGINAL LAVANDERIA LTDA, 0764180300149, 18046630000162; ORIGINAL VIDEO CLUBE LTDA, 0743901200180, 05329796000144; ORION DELIVERY ENTREGAS RAPIDAS LTDA, 0783127400149, 28913174000164; ORION PRODUCOES E SERVICOS LTDA, 0779160800110, 26615477000175; ORISVALDO NOGUEIRA LIMA, 0809694900103, 00607509000105; ORLA CONSTRUCCOES E INCORPORACAO LTDA, 0806657100102, 42549522000197; ORLANDO MOREIRA DOS ANJOS ME, 0750851500120, 10285269000115; ORLANDO PEREIRA CAMARGOS LTDA, 0772897000171, 22843513000105; ORLANDO RAIMUNDO FILHO ME, 0764766700128, 18378360000197; ORLEAN RODRIGUES DE SOUSA EI, 0780474200100, 27423822000131; ORNELO MACHADO NETO, 0771506800133, 17310689000153; ORQUIDARIO BRASILIA JB ORQUIDEAS LTDA, 0752903400143, 01522239000194; ORSS CONSULTORIA E ASSESSORIA EMPRESARIAL LTDA ME, 0773138300194, 15739057000184; ORTELINA FERNANDES DA COSTA TE, 172568\*\*\*\*, 0755808100132, 12737692000134; ORTHOCLUB COMERCIO DE MATERIAL MEDICO HOSPITALAR LTDA - ME, 0753398000137, 11443395000113; ORTHODONTALLES CONSULTORIO ODONTOLOGICO LTDA, 0746821700157, 07488910000104; ORTHODONTIC LABORATORIO DE PROTESE SERVICOS ORTODONTICOS LTDA, 0747580900178, 07917865000166; ORTHORIS CLINICA ODONTOLOGICA ESPECIALIZADA LTDA, 0781132100151, 27754437000177; ORTO&CLINICA MOREIRA TELLES S/C, 0741873600187, 04224699000124; ORTOMED CLINICA DO ORTOPEDIA E TRAUMATOLOGIA S/C, 0744127100179, 05396372000149; ORTOTECH ODONTOLOGIA LTDA ME, 0774438000127, 23691536000104; ORTUS UNIVERSO GASTRONOMICO LTDA, 0778075000106, 26022555000128; OS TRES REIS MAGOS CONFETARIA LTDA ME, 0733795800186, 38049250000199; OSAIR SENA DA SILVA, 0765832900191, 18933554000107; OSANILDE SOARES RIBEIRO LTDA, 0764551800160, 18235330000121; OSBORNE - CENTRO DE EDUCACAO INFANTIL LTDA, 0775209400141, 23966889000161; OSC COMERCIO DE ALIMENTOS LTDA, 0781143700163, 27770829000120; OSC COOKIES BRASILIA LTDA, 0786304100180, 30666225000142; OSCAR GOMES MARTINS ME, 0761881300124, 26421362000140; OSEIAS COSTA DE SOUSA 032525\*\*\*\*, 0801787300151, 39876841000100; OSEIAS LEMOS DA SILVA ME, 0744460600156, 05635817000150; OSEKI CERVEJAS ESPECIAIS LTDA, 0765062500162, 18504124000170; OSFRAN MELO VASCONCELOS ME, 0765759300126, 03511973000183; OSMAR ARAUJO DA SILVA, 0749045000163, 08979017000144; OSMAR DE JESUS MORAIS ME, 0755689900157, 12779430000132; OSMAR EZEQUIEL ALVES COMERCIO E REPRESENTACAO DE AR CONDICIONADO, 0772652000144, 22722742000163; OSMAR VELOSO DE ARRUDA ME, 0762144700160, 16826207000150; OSMIR RODRIGUES LOPES ME, 0764705100139, 18335062000110; OSSABLESS COMERCIO DE ROUPAS E ACESSORIOS LTDA, 0799022300124, 37722131000192; OSTEON CLINICA DE FISIOTERAPIA E OSTEOPATIA LTDA, 0754544800188, 12373870000195; OSTHEON-CENTRO ESPECIALIZADO DE REABIL. TRAUMAT. E ORTOPEDIA S/S LTDA, 0757919600156, 13667060000104; OSVALDO FELIX DE OLIVEIRA ME, 0757318200129, 38043063000106; OSVALDO GOMES DA SILVA ME, 0774469700163, 23712925000160; OSVALDO RODRIGUES DE SOUZA - ME, 0778859500102, 00585497000157; OSVALDO ZILCH ME, 0758692700117, 14336313000120; OTACIANO ALMEIDA DA SILVA ME, 0746180300116, 03283690000121; OTACILIO CARDOSO DOS SANTOS ME, 0751884400130, 10753875000118; OTAVIO & LEMOS ADVOGADOS ASSOCIADOS, 0794020300142, 34932652000186; OTAVIO LUIZ PANQUESTOR NOGUEIRA, 0787191400106, 31163501000112; OTAVIO LUIZ PANQUESTOR NOGUEIRA, 0787191400289, 31163501000201; OTHON CONSULTORIA, SERVICOS FINANCEIROS, INVESTIMENTOS E APLICACOES LTDA, 0800141200104, 38127951000107; OTHON NUNES DE SOUTO REGULADORA, 0736343300180, 72581895000106; OTICA BAHIA LTDA ME, 0753688800110, 11753995000188; OTICA BERLINCK LTDA ME, 0764100400109, 17999286000163; OTICA CARLOS EDUARDO LTDA, 0793207700146, 34487898000196; OTICA CEILANDIA LTDA, 0776638500197, 24743488000105; OTICA FERNANDES LTDA, 0752474500168, 11016605000197; OTICA IZA LTDA, 0807359100129, 42948073000150; OTICA LUXOR LTDA, 0748482900155, 00036855000172; OTICA MADRY LTDA,

0763826100166, 17813016000116; OTICA MAGISTER LTDA, 0748218300190, 0361110000142; OTICA NOVO HORIZONTE LTDA ME, 0745616000191, 06306136000100; OTICA RODRIGUES LTDA, 0773989100120, 2345470000151; OTICA SAO ROMAO LTDA, 0748334900130, 08569286000132; OTICA URBANA LTDA, 0778168400147, 26082779000125; OTICA VIVER LTDA, 0774297500110, 23632358000132; OTICAS ALFA LTDA ME, 0768142100238, 13059616000260; OTICAS ANNAS - COMERCIO DE ARTIGOS OPTICOS LTDA, 0797190900102, 36727909000193; OTICAS ATUALPA LTDA, 0770097600143, 21347628000138; OTICAS BAHIA COMERCIO DE ARTIGOS OPTICOS LTDA ME, 0746836300109, 07497752000159; OTICAS CRISTAL LTDA, 0765920100154, 10887914000170; OTICAS ESTRELA LTDA, 0768157500130, 20228443000141; OTICAS INFINITY COMERCIO E SERVICOS LTDA, 0776060900193, 24426985000180; OTICAS NA HORA LTDA, 0733902700112, 38068342000116; OTILIA GOMES RAFAEL RESTAURANTE, 0766113200100, 19081471000108; OTINO PRODUTOS PARA SAUDE LTDA, 0777000900195, 24912290000108; OTO VINICIUS DE ALMEIDA - CONSTRUÇÕES, REFORMAS, PROJETOS E EMPREENDIMENTOS LTDA, 0764833200136, 18410091000107; OTONIEL FERREIRA DA SILVA LTDA, 0789291000149, 32323247000135; OURO AZUL SERVICOS ADMINISTRATIVOS LTDA, 0784576300158, 29696626000166; OURO JP MOVEIS LTDA, 0768916700252, 20275122000289; OURO SERVIÇOS DE LAVA JATO LTDA - ME, 0756490200168, 13133497000168; OURO VERDE MATERIAIS PARA CONSTRUCAO LTDA, 0770496000182, 21567652000182; OUSE ODONTOLOGIA LTDA, 0763766000128, 17792053000195; OUTDOOR DESIGN LTDA - ME, 0768054500170, 05992803000193; OUTLET DOS COLCHOES E COMPLEMENTOS COMERCIO E VAREJISTA LTDA, 0794008600107, 34926516000183; OUTLINE COMERCIO DE CALCADOS E BOLSAS LTDA, 0761240800148, 15772244000160; OVERTEC ASSISTENCIA TECNICA E REPRESENTACAO LTDA, 0740500400184, 03545354000100; OWL INSURANCE - CORRETORA DE SEGUROS LTDA, 0784582900137, 29715361000104; OWLERY FILMES LTDA, 0816298400127, 47808325000169; OWLS INDUSTRIA E COMERCIO DE PRODUTOS ALIMENTICIOS LTDA, 0809845500281, 22584527000224; OW-ONWAY SOLUÇÕES EM TECNOLOGIA LTDA, 0789069300107, 23254406000104; OX GEARS COMERCIO DE ARTIGOS MILITARES LTDA, 0758048800100, 05043747000140; OXENTE RESTAURANTE E PIZZARIA LTDA, 0763424300179, 17576727000114; OXIGENIO LIDER COMERCIO DE EQUIPAMENTOS HOSPITALARES LTDA, 0786337200183, 30633247000106; OXIGENIO OUTLET COMERCIO VAREJISTA DE ROUPAS E CALCADOS LTDA, 0800342200101, 38458168000118; OXILIFE EQUIPAMENTOS MEDICINAIS LTDA, 0794893500162, 35385047000103; OZ ASSESSORIA CONTABIL LTDA, 0771541900106, 22189552000122; OZ CONSULTORIA EMPRESARIAL LTDA, 0781512700118, 27987756000122; OZAIRE E RIBEIRO LTDA ME, 0743882000185, 05324662000130; OZANA COMERCIO DE ALIMENTOS LTDA, 0796853400104, 36532834000195; OZANAR SILVA DE OLIVEIRA 910549\*\*\*\*, 0779738700184, 26957483000100; OZANILDE SOUZA ALBUQUERQUE 240738\*\*\*\*, 0778702000109, 26346147000121; OZELIA CORREA DE PAIVA, 0744009200114, 05017349000150; OZIAS DE AQUINO SODRE - ME, 0744305300179, 05551567000170; OZIEL DE SOUSA BARROS, 0779673500160, 12900710000157; OZIVAL ALVES DE MEDEIROS, 0757928400130, 07529509000168; OZZI SERVICOS DE BUFFET LTDA, 0764260200140, 18091705000127; P & A MODA, ESTILO E DESIGN COMERCIO DE ROUPAS E ACESSORIOS LTDA - ME, 0767995300181, 20127744000189; P & C CALCADOS E ACESSORIOS LTDA, 0794033400175, 34940794000195; P & N PROPAGANDA E NEGOCIOS LTDA, 0769871200181, 13575097000102; P & ONG COMERCIO DE PNEUS LTDA, 0770214500115, 21400109000196; P & P SPORTS ASSESSORIA ESPORTIVA LTDA, 0767914800111, 20086569000129; P & R - SERVICOS DE AGENCIAMENTO E CONSULTORIA EMPRESARIAL LTDA, 0791549000141, 33536284000194; P & R MOVEIS PLANEJADOS LTDA ME, 07619014000110, 16700233000137; P & U DISTRIBUIDORA E COMERCIO DE GAS E AGUA LTDA, 0786501900138, 30840753000176; P & V COMERCIO DE SUPLEMENTOS LTDA-EPP, 0781629500194, 28090625000100; P & W ESCOLA DE EDUCAÇÃO INFANTIL LTDA ME, 0763289400115, 17503249000112; P & W PROJETOS E CONSTRUÇÕES LTDA, 0771544200164, 22210724000100; P A CONSTRUCAO E INCORPORACAO DE CASAS LTDA, 0756567700178, 13202532000153; P A G ABREU CONSTRUTORA LTDA, 0778933900105, 26519244000179; P A LUDUVICHACK DROGARIA LTDA, 0781799500179, 28151846000114; P B DE FREITAS PANIFICADORA E CONFEITARIA ME, 0792857300152, 03000595000254; P B SOLUCOES - CONSULTORIA EMPRESARIAL LTDA, 0786749400120, 30950294000183; P C DE ARAUJO GOMES SANTOS SUPERMERCADO, 0786054900117, 30393108000152; P C DO NASCIMENTO FERREIRA ME, 0767433700152, 19850887000135; P C G GOMES ME, 0771004600103, 21887224000137; P C SERVICOS ADMINISTRATIVOS LTDA, 0730359300185, 32917114000197; P F PIRES NAILS, 0792959200114, 34356265000149; P G AGUIAR CONSULTORIA COMERCIAL LTDA, 0783454400109, 29079226000101; P G DOS S GOMES, 0767977700114, 20102319000135; P H A CRUZ, 0790519200128, 33027215000155; P H COMERCIO DE MOVEIS DE MADEIRA LTDA, 0805701900190, 42033859000147; P H DE OLIVEIRA DO NASCIMENTO LANCHONETE LTDA, 0776297000181, 24552492000196; P H DE SOUZA E SILVA DISTRIBUIDORA DE BEBIDAS LTDA, 0809918000186, 44388094000193; P H P AGENCIAMENTO LTDA, 0800315800152, 3844209000143; P H REPRESENTACOES COMERCIAIS LTDA, 0765055600114, 184950004000153; P H

RIBEIRO OPTICA - ME, 0766369600131, 19267713000144; P J M MOURA COMUNICAÇÃO, 0765039900192, 18453056000167; P M T DA SILVA COMERCIAL DE BEBIDAS ME, 0762089300194, 16798028000156; P MAXIMO ALVES LTDA, 0813789200107, 46453788000192; P P CONSTRUTORA E INCORPORADORA LTDA, 0813685200100, 46032476000105; P P FERRAZ CONSTRUÇÃO E INCORPORACAO - EPP, 0757938900143, 97536364000122; P R D CALACIA, 0753242400170, 11413076000165; P R RIBEIRO MANUTENCAO ELETRICA, 0799229900120, 37834995000104; P REINALDO MOURA DISTRIBUIDORA DE BEBIDAS, 0806515500151, 07675973000170; P SANTOS SERVICOS LTDA, 0806313000131, 42366264000103; P SUL SERVICOS ADMINISTRATIVOS LTDA, 0766605800127, 19376362000100; P&D SERVICOS DE DESPACHANTE LTDA ME, 0750329900162, 09535588000152; P&G LANVADERIA E COMERCIO VAREJISTA DE PRODUTOS ALIMENTICIOS E BEBIDAS LTDA, 0775938000183, 24324636000157; P&H CONSTRUTORA LTDA, 0804236100134, 41243789000199; P&M COMERCIO DE CALCADOS LTDA, 0769948000106, 21256204000168; P. A. SENA LTDA, 0810813600179, 44865249000135; P. B VALENTE ASSISTENCIA TECNICA, 0768604500150, 09212414000159; P. DA SILVA BORBA LANCHONETE ME, 0757908200151, 13923159000120; P. H. L. DE S. RIBEIRO LTDA, 0816769400105, 47904023000194; P. H. L. DE SOUSA RIBEIRO LTDA, 0816760600101, 47904226000180; P. J. N. FERREIRA - SONORIZAÇÃO & ILUMINAÇÃO, 0762399500116, 16943194000107; P. R. DOS SANTOS FRANCA, 0762166200152, 16853085000190; P. V. DE S. DINIZ ME, 0762115700107, 16814483000106; P.A.N. AMERICAN GESTAO E CONSULTORIA LTDA, 0806600900134, 42520906000187; P.C.B. TANNUS DE ALMEIDA COMERCIO VAREJISTA DE PRODUTOS VETERINARIOS, 0763638600106, 17730242000133; P.F.F. SERVICOS AMBULANTE DE ALIMENTACAO LTDA, 0761165500154, 15715528000114; P.H. DIAS SERVICOS DE EVENTOS ESPORTIVOS E CULTURAIS E COMERCIO DE VESTUARIO ES, 0806937700134, 42701575000181; P.I KIDS CONFECÇÕES LTDA, 0778783000139, 04372071000176; P.L. - ACADEMIA DE MUSCULACAO LTDA ME, 0759391200130, 14745063000181; P.L. PERONI REFRIGERAÇÃO - EPP, 0757324700154, 13629771000194; P.N SERVICOS ADMINISTRATIVOS LTDA, 0753110400149, 11342942000174; P.P DA C OLIVEIRA CONSULTORIA AEROPORTUARIA, 0788318500157, 31773436000147; P.R INDUSTRIA E COMERCIO DE PREMOLDADOS LTDA, 0745374000136, 02497927000104; P.R.SANTANA DROGARIAS LTDA, 0743082000164, 04859697000101; P.S VILTENBURG MANUTENCOES ME, 0758535100180, 14228640000168; P.W - MATERIAIS DE CONSTRUÇÕES LTDA - ME, 0745625100136, 06232255000150; P4R EDUCACAO E TECNOLOGIA LTDA ME, 0773555200183, 23206948000101; P7 COMERCIO DE ARTIGOS DE FESTA E PERSONALIZACOES LTDA, 0778987600100, 26488137000120; PA EXCLUSIVO AMAKHA PARIS PERFUMARIA DF LTDA, 14745063000181; P.L. PERONI REFRIGERAÇÃO - EPP, 0757324700154, 13629771000194; P.N SERVICOS ADMINISTRATIVOS LTDA, 0753110400149, 11342942000174; P.P DA C OLIVEIRA CONSULTORIA AEROPORTUARIA, 0788318500157, 31773436000147; P.R INDUSTRIA E COMERCIO DE PREMOLDADOS LTDA, 0745374000136, 02497927000104; P.R.SANTANA DROGARIAS LTDA, 0743082000164, 04859697000101; P.S VILTENBURG MANUTENCOES ME, 0758535100180, 14228640000168; P.W - MATERIAIS DE CONSTRUÇÕES LTDA - ME, 0745625100136, 06232255000150; P4R EDUCACAO E TECNOLOGIA LTDA ME, 0773555200183, 23206948000101; P7 COMERCIO DE ARTIGOS DE FESTA E PERSONALIZACOES LTDA, 0778987600100, 26488137000120; PA EXCLUSIVO AMAKHA PARIS PERFUMARIA DF LTDA, 14745063000181; P.L. PERONI REFRIGERAÇÃO - EPP, 0757324700154, 13629771000194; P.N SERVICOS ADMINISTRATIVOS LTDA, 0753110400149, 11342942000174; P.P DA C OLIVEIRA CONSULTORIA AEROPORTUARIA, 0788318500157, 31773436000147; P.R INDUSTRIA E COMERCIO DE PREMOLDADOS LTDA, 0745374000136, 02497927000104; P.R.SANTANA DROGARIAS LTDA, 0743082000164, 04859697000101; P.S VILTENBURG MANUTENCOES ME, 0758535100180, 14228640000168; P.W - MATERIAIS DE CONSTRUÇÕES LTDA - ME, 0745625100136, 06232255000150; P4R EDUCACAO E TECNOLOGIA LTDA ME, 0773555200183, 23206948000101; P7 COMERCIO DE ARTIGOS DE FESTA E PERSONALIZACOES LTDA, 0778987600100, 26488137000120; PA EXCLUSIVO AMAKHA PARIS PERFUMARIA DF LTDA, 14745063000181; P.L. PERONI REFRIGERAÇÃO - EPP, 0757324700154, 13629771000194; P.N SERVICOS ADMINISTRATIVOS LTDA, 0753110400149, 11342942000174; P.P DA C OLIVEIRA CONSULTORIA AEROPORTUARIA, 0788318500157, 31773436000147; P.R INDUSTRIA E COMERCIO DE PREMOLDADOS LTDA, 0745374000136, 02497927000104; P.R.SANTANA DROGARIAS LTDA, 0743082000164, 04859697000101; P.S VILTENBURG MANUTENCOES ME, 0758535100180, 14228640000168; P.W - MATERIAIS DE CONSTRUÇÕES LTDA - ME, 0745625100136, 06232255000150; P4R EDUCACAO E TECNOLOGIA LTDA ME, 0773555200183, 23206948000101; P7 COMERCIO DE ARTIGOS DE FESTA E PERSONALIZACOES LTDA, 0778987600100, 26488137000120; PA EXCLUSIVO AMAKHA PARIS PERFUMARIA DF LTDA, 14745063000181; P.L. PERONI REFRIGERAÇÃO - EPP, 0757324700154, 13629771000194; P.N SERVICOS ADMINISTRATIVOS LTDA, 0753110400149, 11342942000174; P.P DA C OLIVEIRA CONSULTORIA AEROPORTUARIA, 0788318500157, 31773436000147; P.R INDUSTRIA E COMERCIO DE PREMOLDADOS LTDA, 0745374000136, 02497927000104; P.R.SANTANA DROGARIAS LTDA, 0743082000164, 04859697000101; P.S VILTENBURG MANUTENCOES ME, 0758535100180, 14228640000168; P.W - MATERIAIS DE CONSTRUÇÕES LTDA - ME, 0745625100136, 06232255000150; P4R EDUCACAO E TECNOLOGIA LTDA ME, 0773555200183, 23206948000101; P7 COMERCIO DE ARTIGOS DE FESTA E PERSONALIZACOES LTDA, 0778987600100, 26488137000120; PA EXCLUSIVO AMAKHA PARIS PERFUMARIA DF LTDA, 14745063000181; P.L. PERONI REFRIGERAÇÃO - EPP, 0757324700154, 13629771000194; P.N SERVICOS ADMINISTRATIVOS LTDA, 0753110400149, 11342942000174; P.P DA C OLIVEIRA CONSULTORIA AEROPORTUARIA, 0788318500157, 31773436000147; P.R INDUSTRIA E COMERCIO DE PREMOLDADOS LTDA, 0745374000136, 02497927000104; P.R.SANTANA DROGARIAS LTDA, 0743082000164, 04859697000101; P.S VILTENBURG MANUTENCOES ME, 0758535100180, 14228640000168; P.W - MATERIAIS DE CONSTRUÇÕES LTDA - ME, 0745625100136, 06232255000150; P4R EDUCACAO E TECNOLOGIA LTDA ME, 0773555200183, 23206948000101; P7 COMERCIO DE ARTIGOS DE FESTA E PERSONALIZACOES LTDA, 0778987600100, 26488137000120; PA EXCLUSIVO AMAKHA PARIS PERFUMARIA DF LTDA, 14745063000181; P.L. PERONI REFRIGERAÇÃO - EPP, 0757324700154, 13629771000194; P.N SERVICOS ADMINISTRATIVOS LTDA, 0753110400149, 11342942000174; P.P DA C OLIVEIRA CONSULTORIA AEROPORTUARIA, 0788318500157, 31773436000147; P.R INDUSTRIA E COMERCIO DE PREMOLDADOS LTDA, 0745374000136, 02497927000104; P.R.SANTANA DROGARIAS LTDA, 0743082000164, 04859697000101; P.S VILTENBURG MANUTENCOES ME, 0758535100180, 14228640000168; P.W - MATERIAIS DE CONSTRUÇÕES LTDA - ME, 0745625100136, 06232255000150; P4R EDUCACAO E TECNOLOGIA LTDA ME, 0773555200183, 23206948000101; P7 COMERCIO DE ARTIGOS DE FESTA E PERSONALIZACOES LTDA, 0778987600100, 26488137000120; PA EXCLUSIVO AMAKHA PARIS PERFUMARIA DF LTDA, 14745063000181; P.L. PERONI REFRIGERAÇÃO - EPP, 0757324700154, 13629771000194; P.N SERVICOS ADMINISTRATIVOS LTDA, 0753110400149, 11342942000174; P.P DA C OLIVEIRA CONSULTORIA AEROPORTUARIA, 0788318500157, 31773436000147; P.R INDUSTRIA E COMERCIO DE PREMOLDADOS LTDA, 0745374000136, 02497927000104; P.R.SANTANA DROGARIAS LTDA, 0743082000164, 04859697000101; P.S VILTENBURG MANUTENCOES ME, 0758535100180, 14228640000168; P.W - MATERIAIS DE CONSTRUÇÕES LTDA - ME, 0745625100136, 06232255000150; P4R EDUCACAO E TECNOLOGIA LTDA ME, 0773555200183, 23206948000101; P7 COMERCIO DE ARTIGOS DE FESTA E PERSONALIZACOES LTDA, 0778987600100, 26488137000120; PA EXCLUSIVO AMAKHA PARIS PERFUMARIA DF LTDA, 14745063000181; P.L. PERONI REFRIGERAÇÃO - EPP, 0757324700154, 13629771000194; P.N SERVICOS ADMINISTRATIVOS LTDA, 0753110400149, 11342942000174; P.P DA C OLIVEIRA CONSULTORIA AEROPORTUARIA, 0788318500157, 31773436000147; P.R INDUSTRIA E COMERCIO DE PREMOLDADOS LTDA, 0745374000136, 02497927000104; P.R.SANTANA DROGARIAS LTDA, 0743082000164, 04859697000101; P.S VILTENBURG MANUTENCOES ME, 0758535100180, 14228640000168; P.W - MATERIAIS DE CONSTRUÇÕES LTDA - ME, 0745625100136, 06232255000150; P4R EDUCACAO E TECNOLOGIA LTDA ME, 0773555200183, 23206948000101; P7 COMERCIO DE ARTIGOS DE FESTA E PERSONALIZACOES LTDA, 0778987600100, 26488137000120; PA EXCLUSIVO AMAKHA PARIS PERFUMARIA DF LTDA, 14745063000181; P.L. PERONI REFRIGERAÇÃO - EPP, 0757324700154, 13629771000194; P.N SERVICOS ADMINISTRATIVOS LTDA, 0753110400149, 11342942000174; P.P DA C OLIVEIRA CONSULTORIA AEROPORTUARIA, 0788318500157, 31773436000147; P.R INDUSTRIA E COMERCIO DE PREMOLDADOS LTDA, 0745374000136, 02497927000104; P.R.SANTANA DROGARIAS LTDA, 0743082000164, 04859697000101; P.S VILTENBURG MANUTENCOES ME, 0758535100180, 14228640000168; P.W - MATERIAIS DE CONSTRUÇÕES LTDA - ME, 0745625100136, 06232255000150; P4R EDUCACAO E TECNOLOGIA LTDA ME, 0773555200183, 23206948000101; P7 COMERCIO DE ARTIGOS DE FESTA E PERSONALIZACOES LTDA, 0778987600100, 26488137000120; PA EXCLUSIVO AMAKHA PARIS PERFUMARIA DF LTDA, 14745063000181; P.L. PERONI REFRIGERAÇÃO - EPP, 0757324700154, 13629771000194; P.N SERVICOS ADMINISTRATIVOS LTDA, 0753110400149, 11342942000174; P.P DA C OLIVEIRA CONSULTORIA AEROPORTUARIA, 0788318500157, 31773436000147; P.R INDUSTRIA E COMERCIO DE PREMOLDADOS LTDA, 0745374000136, 02497927000104; P.R.SANTANA DROGARIAS LTDA, 0743082000164, 04859697000101; P.S VILTENBURG MANUTENCOES ME, 0758535100180, 14228640000168; P.W - MATERIAIS DE CONSTRUÇÕES LTDA - ME, 0745625100136, 06232255000150; P4R EDUCACAO E TECNOLOGIA LTDA ME, 0773555200183, 23206948000101; P7 COMERCIO DE ARTIGOS DE FESTA E PERSONALIZACOES LTDA, 0778987600100, 26488137000120; PA EXCLUSIVO AMAKHA PARIS PERFUMARIA DF LTDA, 14745063000181; P.L. PERONI REFRIGERAÇÃO - EPP, 0757324700154, 13629771000194; P.N SERVICOS ADMINISTRATIVOS LTDA, 0753110400149, 11342942000174; P.P DA C OLIVEIRA CONSULTORIA AEROPORTUARIA, 0788318500157, 31773436000147; P.R INDUSTRIA E COMERCIO DE PREMOLDADOS LTDA, 0745374000136, 02497927000104; P.R.SANTANA DROGARIAS LTDA, 0743082000164, 04859697000101; P.S VILTENBURG MANUTENCOES ME, 0758535100180, 14228640000168; P.W - MATERIAIS DE CONSTRUÇÕES LTDA - ME, 0745625100136, 06232255000150; P4R EDUCACAO E TECNOLOGIA LTDA ME, 0773555200183, 23206948000101; P7 COMERCIO DE ARTIGOS DE FESTA E PERSONALIZACOES LTDA, 0778987600100, 26488137000120; PA EXCLUSIVO AMAKHA PARIS PERFUMARIA DF LTDA, 14745063000181; P.L. PERONI REFRIGERAÇÃO - EPP, 0757324700154, 13629771000194; P.N SERVICOS ADMINISTRATIVOS LTDA, 0753110400149, 11342942000174; P.P DA C OLIVEIRA CONSULTORIA AEROPORTUARIA, 0788318500157, 31773436000147; P.R INDUSTRIA E COMERCIO DE PREMOLDADOS LTDA, 0745374000136, 02497927000104; P.R.SANTANA DROGARIAS LTDA, 0743082000164, 04859697000101; P.S VILTENBURG MANUTENCOES ME, 0758535100180, 14228640000168; P.W - MATERIAIS DE CONSTRUÇÕES LTDA - ME, 0745625100136, 06232255000150; P4R EDUCACAO E TECNOLOGIA LTDA ME, 0773555200183, 23206948000101; P7 COMERCIO DE ARTIGOS DE FESTA E PERSONALIZACOES LTDA, 0778987600100, 26488137000120; PA EXCLUSIVO AMAKHA PARIS PERFUMARIA DF LTDA, 14745063000181; P.L. PERONI REFRIGERAÇÃO - EPP, 0757324700154, 13629771000194; P.N SERVICOS ADMINISTRATIVOS LTDA, 0753110400149, 11342942000174; P.P DA C OLIVEIRA CONSULTORIA AEROPORTUARIA, 0788318500157, 31773436000147; P.R INDUSTRIA E COMERCIO DE PREMOLDADOS LTDA, 0745374000136, 02497927000104; P.R.SANTANA DROGARIAS LTDA, 0743082000164, 04859697000101; P.S VILTENBURG MANUTENCOES ME, 0758535100180, 14228640000168; P.W - MATERIAIS DE CONSTRUÇÕES LTDA - ME, 0745625100136, 06232255000150; P4R EDUCACAO E TECNOLOGIA LTDA ME, 0773555200183, 23206948000101; P7 COMERCIO DE ARTIGOS DE FESTA E PERSONALIZACOES LTDA, 0778987600100, 26488137000120; PA EXCLUSIVO AMAKHA PARIS PERFUMARIA DF LTDA, 14745063000181; P.L. PERONI REFRIGERAÇÃO - EPP, 0757324700154, 13629771000194; P.N SERVICOS ADMINISTRATIVOS LTDA, 0753110400149, 11342942000174; P.P DA C OLIVEIRA CONSULTORIA AEROPORTUARIA, 0788318500157, 31773436000147; P.R INDUSTRIA E COMERCIO DE PREMOLDADOS LTDA, 0745374000136, 02497927000104; P.R.SANTANA DROGARIAS LTDA, 0743082000164, 04859697000101; P.S VILTENBURG MANUTENCOES ME, 0758535100180, 14228640000168; P.W - MATERIAIS DE CONSTRUÇÕES LTDA - ME, 0745625100136, 06232255000150; P4R EDUCACAO E TECNOLOGIA LTDA ME, 0773555200183, 23206948000101; P7 COMERCIO DE ARTIGOS DE FESTA E PERSONALIZACOES LTDA, 0778987600100, 26488137000120; PA EXCLUSIVO AMAKHA PARIS PERFUMARIA DF LTDA, 14745063000181; P.L. PERONI REFRIGERAÇÃO - EPP, 0757324700154, 13629771000194; P.N SERVICOS ADMINISTRATIVOS LTDA, 0753110400149, 11342942000174; P.P DA C OLIVEIRA CONSULTORIA AEROPORTUARIA, 0788318500157, 31773436000147; P.R INDUSTRIA E COMERCIO DE PREMOLDADOS LTDA, 0745374000136, 02497927000104; P.R.SANTANA DROGARIAS LTDA, 0743082000164, 04859697000101; P.S VILTENBURG MANUTENCOES ME, 0758535100180, 14228640000168; P.W - MATERIAIS DE CONSTRUÇÕES LTDA - ME, 0745625100136, 06232255000150; P4R EDUCACAO E TECNOLOGIA LTDA ME, 0773555200183, 23206948000101; P7 COMERCIO DE ARTIGOS DE FESTA E PERSONALIZACOES LTDA, 0778987600100, 26488137000120; PA EXCLUSIVO AMAKHA PARIS PERFUMARIA DF LTDA, 14745063000181; P.L. PERONI REFRIGERAÇÃO - EPP, 0757324700154, 13629771000194; P.N SERVICOS ADMINISTRATIVOS LTDA, 0753110400149, 11342942000174; P.P DA C OLIVEIRA CONSULTORIA AEROPORTUARIA, 0788318500157, 31773436000147; P.R INDUSTRIA E COMERCIO DE PREMOLDADOS LTDA, 0745374000136, 02497927000104; P.R.SANTANA DROGARIAS LTDA, 0743082000164, 04859697000101; P.S VILTENBURG MANUTENCOES ME, 0758535100180, 14228640000168; P.W - MATERIAIS DE CONSTRUÇÕES LTDA - ME, 0745625100136, 06232255000150; P4R EDUCACAO E TECNOLOGIA LTDA ME, 07735552001

INFORMACAO LTDA, 0786722500191, 30891012000114; PADRAO - IMAGENS MEDICAS SS LTDA., 0756926400126, 13334167000130; PADRAO A NEGOCIOS E SERVICOS LTDA, 0763778100106, 17786159000186; PADRAO COMERCIO DE COSMETICOS LTDA, 0752596300147, 11074099000192; PADUA PANIFICADORA LTDA, 0777612700170, 25224572000185; PAEDRA MERCEARIA E SERVICOS DE LIMPEZA LTDA, 0776553900123, 24702387000196; PAES & PIZZAS COMERCIO DE ALIMENTOS LTDA, 0803672800174, 40934221000151; PAES E CUCAS DELICIAS CASEIRAS LTDA, 0773176300147, 22986536000160; PAG COMERCIAL DE ALIMENTOS LTDA, 0796905200127, 36562837000171; PAGEART COMERCIO DE TINTAS PARA IMPRESSORAS LTDA, 0749026300106, 08961231000173; PAGGO ADMINISTRADORA LTDA, 0759267300802, 07953678019157; PAGINA II PIZZARIA LTDA, 0779056200101, 26569645000133; PAGUE MENOS COMERCIO DE ALIMENTOS LTDA, 0786050800185, 29152449000157; PAI BENEDITO DAS ALMAS COMERCIO DE ARTIGOS RELIGIOSOS LTDA, 0774192200109, 37062403000175; PAI E FILHO COSMETICOS PERFUMARIA E ACESSORIOS LTDA, 0788074400159, 31627340000170; PAIOL PIZZARIA & CHOPERIA LTDA, 0746855800103, 07508000000146; PAIS E FILHOS COMERCIAL DE ALIMENTOS LTDA, 0777916800191, 25383294000109; PAIVA DISTRIBUICAO E APOIO LOGISTICO LTDA, 0771017600174, 21892139000167; PAIXAO EMPREENDIMENTOS IMOBILIARIOS & CONSTRUTORA LTDA, 0813685900188, 46038938000100; PAJEMATHE - COMERCIO DE TRATORES, EQUIPAMENTOS E SERVICOS DE HOTEIS E EVENTOS E, 0767840500152, 20022115000194; PAJEU CARNE DE SOL LTDA, 0764429000155, 18200384000151; PAK COMERCIAL E LOGÍSTICA LTDA ME, 0815009800190, 13538100000118; PAK SERVICOS DE LAVAGEM E POLIMENTOS DE VEICULOS AUTOMOTORES LTDA, 0769082100197, 20793961000108; PALACIO EMPREENDIMENTOS DE COSNTRUÇÕES E CARGAS LTDA, 0812589600154, 11432406000160; PALADAR CURSOS LTDA, 0809555900171, 44178140000120; PALADIO REFORMAS E REPAROS LTDA, 0769960900103, 21270819000149; PALHA INDUSTRIA E COMERCIO DE ALIMENTOS LTDA, 0788439100184, 82648106000241; PALHETA & SILVA LTDA - ME, 0779531100188, 08896628000129; PALITO COMERCIO E REFORMA DE PNEUS LTDA ME, 0761544900169, 16500686000110; PALOMA LIMA MACIEL 004363\*\*\*\*, 0776170400187, 24447270000103; PAM HOST EMPREENDIMENTOS E SERVICOS LTDA, 0809704700276, 36123300000296; PAMELA CAROLINA PEREIRA 052003\*\*\*\*, 0785883300183, 30389857000106; PAMELLA WANGUESTEL OLIVEIRA DA SILVA ME, 0772592100113, 22679111000109; PAMONHARIA PINGO DE OURO LTDA, 0744653100139, 04655599000152; PAMPAS COMUNICACAO, PUBLICIDADE & MARKETING LTDA, 0777547200105, 25187424000138; PAN CONSERVADORA SANTA RITA DE CASSIA LTDA, 0768101000107, 20167006000165; PANAMERICANO - PRESTADORA DE SERVIÇOS LTDA, 0736394500461, 47434378014117; PANAMERICANO - PRESTADORA DE SERVIÇOS LTDA, 0736394500542, 47434378014206; PANAMERICANO ADMINISTRADORA DE CARTOES DE CREDITO S/C LTDA, 0741636200282, 71590665002356; PANAMERICANO ADMINISTRADORA DE CARTOES DE CREDITO S/C LTDA, 0741636200363, 71590665003832; PANAMERICANO TRANSPORTE RODOVIARIO DE CARGAS LTDA ME, 0780562100230, 03301398000518; PANAMTUR TRANSPORTES E TURISMO LTDA, 0805775200141, 04231034000148; PANAVISION ELETRO ELETRONICA LTDA ME, 0733891700170, 38054250000187; PANDA BRASILIA CORRETORA DE SEGUROS LTDA, 0735786500163, 01029469000116; PANDA CONSTRUCOES LTDA EPP, 0744170000180, 05480380000122; PANDAO PIZZARIA LTDA, 0781346800103, 27855984000149; PANE BUONO LTDA, 0769720300187, 21129491000145; PANELA DE BARRO LTDA, 0772641900157, 22719729000155; PANELINHA DGA RESTAURANTE E BUFFET LTDA ME, 0761786700145, 16637665000140; PANETTERIA COMERCIO DE ALIMENTOS LTDA, 0753102400100, 11335871000182; PANEVITA PADARIA E CONFEITARIA LTDA, 0801694600198, 39827012000120; PANGEA CENTRO DE TRADUCAO INTERPRETACAO E IDIOMAS LTDA, 0748198900189, 08198805000101; PANIFICADORA NUNES E NUNES LTDA, 0744768200187, 02904018000143; PANIFICADORA E CONF CONF TAUMATURGO SANTO ANTONIO LTDA, 0733205500154, 01623784000177; PANIFICADORA E CONFEITARIA 4 FILHOS LTDA, 0779154400148, 23252517000173; PANIFICADORA E CONFEITARIA ARRUDA LTDA, 0807703800165, 4313332000157; PANIFICADORA E CONFEITARIA AVENIDA DOS PAES LTDA, 0776882500150, 24845632000114; PANIFICADORA E CONFEITARIA BIENAL LTDA, 0733171300190, 38031571000166; PANIFICADORA E CONFEITARIA BOM BOCADU LTDA, 0772408800110, 22594735000123; PANIFICADORA E CONFEITARIA CHANTILLY LTDA ME, 0758694400145, 14327599000187; PANIFICADORA E CONFEITARIA CORREIA LTDA ME, 0756262400103, 13025321000192; PANIFICADORA E CONFEITARIA D&V LTDA, 0797059100106, 36649139000108; PANIFICADORA E CONFEITARIA DELICIA DAS MASSAS LTDA, 0782539100101, 28568473000109; PANIFICADORA E CONFEITARIA DJE LTDA ME, 0744147900189, 05383647000163; PANIFICADORA E CONFEITARIA EFRAIM LTDA, 0761527800178, 16434889000155; PANIFICADORA E CONFEITARIA EL PAO LTDA ME, 0767524800141, 19905564000100; PANIFICADORA E CONFEITARIA ESTRELA DALVA II LTDA, 0777952600148, 25684038000151; PANIFICADORA E CONFEITARIA ESTRELA DALVA LTDA, 0774193400152, 23540520000192; PANIFICADORA E CONFEITARIA GLM LTDA ME, 0747447400143, 07808342000181; PANIFICADORA E CONFEITARIA GMS LTDA, 0779293100100, 26735272000123; PANIFICADORA E CONFEITARIA HAPPY DAY LTDA ME, 0771087800130, 21920110000141; PANIFICADORA E CONFEITARIA I & J LTDA, 0757504300111, 13729219000178; PANIFICADORA E CONFEITARIA IDEAL LTDA, 0765436200189, 18720472000184; PANIFICADORA E CONFEITARIA MESTE CUCA DO PAO LTDA, 0811051200100, 13700173000164; PANIFICADORA E CONFEITARIA MIROMA LTDA, 0743288800123, 04986631000182; PANIFICADORA E CONFEITARIA MORRO AGUDO LTDA, 0743824700137, 05299837000105; PANIFICADORA E CONFEITARIA NOVA VICOSA LTDA, 0742010000100, 04311933000150; PANIFICADORA E CONFEITARIA OLIVEIRA ARAUJO LTDA, 0789328200146, 32295703000180; PANIFICADORA E CONFEITARIA PANIELLE LTDA, 0747059500116, 07522226000100; PANIFICADORA E CONFEITARIA PAO DO CERRADO LTDA, 0732885900106, 38026050000110; PANIFICADORA E CONFEITARIA PAO DO CEU LTDA ME, 0763483300147, 17625422000155; PANIFICADORA E CONFEITARIA PIMENTA LTDA - ME, 0758677500161, 14314260000146; PANIFICADORA E CONFEITARIA PRINCIPAL LTDA, 0746405600286, 37983715000200; PANIFICADORA E CONFEITARIA RECANTO DA LARISSA LTDA ME, 0747579700136, 07872188000107; PANIFICADORA E CONFEITARIA RINA LTDA, 0771701000124, 22297202000180; PANIFICADORA E CONFEITARIA RIVALDO LTDA ME, 0776299300131, 24545885000172; PANIFICADORA E CONFEITARIA SABORITA LTDA, 0733079900152, 37091030000160; PANIFICADORA E CONFEITARIA SEMENTE DA FE LTDA, 0758420700117, 00670349000130; PANIFICADORA E CONFEITARIA SILVA LTDA, 0777548900135, 25187793000120; PANIFICADORA E CONFEITARIA SOUZA E MARTINS LTDA, 0736653400158, 01493318000114; PANIFICADORA E CONFEITARIA TOP LIFE LTDA ME, 0762490900156, 17008134000151; PANIFICADORA E CONFEITARIA TRES SABORES LTDA, 0753644400175, 11718987000109; PANIFICADORA E CONFEITARIA TRIGO DE OURO LRDF LTDA, 0798917000183, 37662816000190; PANIFICADORA E CONFEITARIA UNIVERSO DO SABOR LTDA - ME, 0760126300125, 15187393000161; PANIFICADORA E CONVENIENCIA CAXIAS LTDA, 0772724000153, 22752191000180; PANIFICADORA E CONVENIENCIA PADOKA LTDA, 0781247700178, 27836644000170; PANIFICADORA E DISTRIBUIDORA DIND FRUTAS LTDA, 0752815700102, 11170830000183; PANIFICADORA E LANCHONETE SHALLON LTDA, 0731211300165, 24942617000194; PANIFICADORA E MERCADO VICTORIA LTDA, 0773455500118, 23170218000190; PANIFICADORA E MERCEARIA ARRUDA LTDA, 0813231800153, 20886921000100; PANIFICADORA E MERCEARIA CENTRO OESTE LTDA, 0772337000117, 22563988000130; PANIFICADORA E MERCEARIA SANTOS LTDA, 0751998500134, 10793965000132; PANIFICADORA E MERCEARIA SERRA DOURADA LTDA ME, 0773775500178, 23322036000197; PANIFICADORA E MINIMERCADO PAO NOBRE LTDA, 0786953200134, 31037029000171; PANIFICADORA E MINIMERCADO VICTORIA LTDA, 0782195000179, 28369436000171; PANIFICADORA EMPORIO SAN PAOLO LTDA, 0799493500140, 37979099000125; PANIFICADORA FORMOSA LTDA ME, 0730977800101, 26437145000148; PANIFICADORA GRAO BRASILIA LTDA ME, 074958800126, 05326078000114; PANIFICADORA MARCONI PEDROZA LTDA, 0770552900171, 21604130000103; PANIFICADORA MINAS BRASILIA LTDA, 0776906200100, 24872387000134; PANIFICADORA MOREIRA LTDA, 0781012200108, 27710861000110; PANIFICADORA NATALIA E MICHELE BRAGA LTDA ME, 0747075600162, 07624284000136; PANIFICADORA NEW BEER LTDA ME, 0748052500119, 08337340000114; PANIFICADORA OCTOGONAL SANTO ANTONIO LTDA, 0733077000170, 00716993000100; PANIFICADORA ONGORATO LTDA, 0766614900171, 19386295000104; PANIFICADORA PAES E PIZZAS ADRIANO LTDA ME, 0775636200112, 24153419000141; PANIFICADORA PAO CHICK LTDA, 0789251900190, 32308234000197; PANIFICADORA PAO D'OURO LTDA, 0741964900183, 04285590000105; PANIFICADORA PENEDO LTDA - EPP, 0734494900120, 72575228000110; PANIFICADORA PORTUGUESA LTDA EPP, 0732247700188, 00646372000190; PANIFICADORA REIS LTDA ME, 0768053800196, 20140048000102; PANIFICADORA RIBEIRO E LIMA LTDA, 0757908800183, 13920470000115; PANIFICADORA RIBEIRO LTDA, 0798979900188, 37697825000117; PANIFICADORA SABOR DE MINAS LTDA, 0763014800104, 17316499000143; PANIFICADORA SABOR DO TRIGO LTDA, 0791815200143, 33690684000150; PANIFICADORA SANPAOLO LTDA, 0785192700174, 30063941000135; PANIFICADORA TENÓRIO LTDA ME, 0756284800180, 13035760000186; PANIFICADORA TREVO LTDA EPP, 0733126600105, 01631365000187; PANIFICADORA UNO CAFE, PAES E DELICIAS LTDA, 0778079100130, 26032224000179; PANIFICADORA SALUTTE LTDA, 0752785000159, 11177389000161; PANITELLA COMERCIO DE PAES LTDA, 0754745400160, 12546512000137; PANQUESTOR COMERCIO DE ALIMENTOS LTDA - EPP, 0743699600292, 05235425000284; PANQUESTOR COMERCIO DE ALIMENTOS LTDA EPP, 0743699600101, 05235425000101; PANTANAL COMERCIO E DISTRIBUICAO LTDA, 0809759800159, 44293932000145; PANTERA COMERCIO DE VEICULOS LTDA, 0786331900191, 30714740000150; PANTHA VENTURES TECNOLOGIAS LTDA, 0810033100150, 44466550000176; PANTHERTUR AVENTURA E TURISMO LTDA ME, 0759540800192, 14861083000118; PANTOJA SERVICOS DE CONSULTORIA EMPRESARIAL LTDA, 0803336600114, 40730115000156; PAO D' ITALIA PANIFICADORA E MERCEARIA LTDA, 0749228200196, 09031992000199; PAO DE QUEIJO JC COMERCIO LTDA, 0748161600190, 08267611000102; PAO DELICIA ARTESANAL LTDA - ME,

0751323300188, 10483201000140; PAO DOURADO INDUSTRIA E COMERCIO DE PRODUTOS DE PANIFICACAO LTDA, 0752766900204, 11169063000273; PAO DOURADO INDUSTRIA E COMERCIO PRODUTOS DE PANIFICACAO LTDA, 0752766900620, 11169063000605; PAO DOURADO INDUSTRIA E COMERCIO PRODUTOS DE PANIFICACAO LTDA, 0752766900972, 11169063000940; PAO PORTUGUES INDUSTRIA DE PANIFICACAO E ALIMENTACAO LTDA, 0797387000159, 36832765000135; PAP COMERCIO DE PRODUTOS DE INFORMATICA LTDA, 0790738500178, 33144798000102; PAPELARIA & ARMARINHO MANANCIAL LTDA ME, 0745894800188, 06959023000104; PAPELARIA ART OFFICE 134DF LTDA, 0775635600192, 24189115000134; PAPELARIA BRASILIANA LTDA, 0779958900468, 27122501000440; PAPELARIA CORPORATIVA LTDA, 0771270900199, 10546249000150; PAPELARIA CRIAR COM ARTE LTDA ME, 0771529200116, 02505719000100; PAPELARIA E GRAFICA NOVA OPCAO LTDA ME, 0753758900193, 11785711000135; PAPELARIA E LIVRARIA ALS LTDA EPP 1, 0743201000189, 04939168000118; PAPELARIA E LIVRARIA ARCO IRIS LTDA, 0733091800103, 00472852000181; PAPELARIA E LIVRARIA NEW PAPER LTDA ME, 0749165300121, 09016299000147; PAPELARIA E LIVRARIA PRATIKA LTDA, 0734546600289, 7258527000238; PAPELARIA GOMES ATACADISTA E VAREJISTA LTDA, 0783351400130, 29039512000143; PAPELARIA MED LTDA, 0779676300196, 26952292000156; PAPELARIA MIAMI LTDA EPP, 0735365400189, 00691688000101; PAPELARIA PADILHA E MEDEIROS COMERCIO DE PAPEIS LTDA, 0745279100196, 06121331000166; PAPELARIA UNIPEL LTDA, 0793230900148, 13556056000179; PAPELARIA VIEIRA COMERCIO LTDA, 0795983000108, 29830573000124; PAPELWEB SERVICOS TECNOLOGICOS LTDA, 0769958100103, 21269216000127; PAPPAS SERVICOS AUTOMOTIVOS LTDA, 0747079300180, 07121057000198; PAR A PAR PATRIMONIAL EMPREENDIMENTOS IMOBILIARIOS LTDA, 0744895400193, 05899690000186; PAR SAÚDE CORPORATE CORRETORA DE SEGUROS LTDA, 0759964400132, 15106058000191; PARA PESCADOS DISTRIBUIDORA DE ALIMENTOS LTDA, 0749521400160, 24892614000193; PARABELLUM DESPACHANTE BELICO LTDA, 0806353400106, 42391046000129; PARADA GOSPEL COMERCIO LIVROS PAPELARIA LTDA, 0792957100171, 34355402000120; PARAGULAS PIZZARIA LTDA, 0772463000171, 22623795000127; PARAISO RECICLAGEM LTDA, 0778483700135, 26263706000130; PARAKLETOS VESTUARIO, CALCADOS, ACESSORIOS, ARTIGOS PARA DECORACAO E MOVEIS LTD, 0752739800199, 11150095000146; PARALELO 20 SERVICOS DE COMUNICACAO E MARKETING LTDA ME, 0766316600110, 04496482000173; PARANA CENTRO AUTOMOTIVO LTDA, 0764628500131, 18284241000175; PARANA EMPREENDIMENTOS IMOBILIARIOS E SERVICOS LTDA, 0746021100104, 33514936000190; PARANA FOTOS E PRODUCAO DE FOTOGRAFICOS LTDA, 0764773400169, 18386835000197; PARANOIA DAKAR FOLHEADOS LTDA ME, 0768917300100, 20712856000105; PARAPAR INVESTIMENTOS E PARTICIPACOES LTDA, 0750091900175, 09443787000130; PARATY FORMAÇÃO PROFISSIONAL, CONSULTORIA E PROJETOS LTDA, 0788080800120, 02229125000113; PARCERIA AUTOMOVEIS E AUTOPECAS LTDA, 0750513300180, 09625105000100; PARCERIA SERVICOS DE CONSTRUCOES E REFORMAS LTDA, 0772480200116, 22633215000182; PARENTRE CORRETORA DE SEGUROS LTDA, 0733956900195, 01646801000191; PARIS 13 SPORTS LRW LTDA, 0777197500148, 25008112000110; PARIS ALAMEDA COMERCIO E IMPORTACAO DE BIJUTERIAS E PRESENTES LTDA, 0759018300132, 14512346000183; PARIS COMERCIAL NORTE BIJUTERIAS E PRESENTES LTDA, 0779285600132, 26727074000118; PARIS CORRETORA DE PLANOS DE SAUDE, SEGUROS E PREVIDENCIA COMPLEMENTAR LTDA, 0807746900102, 43158106000120; PARIS FASHION COMERCIO DE VESTUARIO E ACESSORIOS LTDA, 0767926500185, 20052005000175; PARIS MASTER COMERCIO E IMPORTACAO DE BIJUTERIAS & PRESENTES LTDA, 0747274900131, 07725523000144; PARIS PATIO COMERCIO E IMPORTACAO DE BIJUTERIAS E PRESENTES LTDA, 0761899300126, 16699343000126; PARIS SANTA MARIA COMERCIO & IMPORTACAO DE BIJUTERIAS E ACESSORIOS LTDA, 0767139400180, 19686227000160; PARIS SUDOESTE COMERCIO E IMPORTACAO DE BIJUTERIAS E PRESENTES LTDA ME, 0752171100120, 10863014000192; PARK CENTER COUROS LTDA EPP, 0759150100137, 14593472000100; PARK DA CIDADE EMPREENDIMENTOS IMOBILIARIOS LTDA, 0750779800100, 10247981000120; PARK DF GESTAO DE ATIVOS IMOBILIARIOS SPE LTDA, 0809368100159, 44075611000174; PARK SUL COM E IND DE PROD DE PANIFICACAO, LANC E MINIMERCADO LTDA, 0779990900109, 27152539000112; PARK SUL COMERCIO DE ALIMENTOS LTDA ME, 0756821900145, 13353299000100; PARK SUL LANCHES LTDA, 0780426500183, 27397172000105; PARK WAY SERVICOS DE BUFFET INFANTIL LTDA ME, 0753574400155, 11655336000109; PARK37 BAR, RESTAURANTE E ESTACIONAMENTO LTDA, 0777308700123, 25080089000174; PARKSHOPPING FOOD LTDA, 0812298300103, 45687239000110; PARLABRASIL LTDA, 0773971800103, 23425589000175; PARLAMENTO RESTAURANTE LTDA ME, 0749065500102, 08977517000147; PARQUE DAS AGUAS PISCINAS E AQUECIMENTOS LTDA ME, 0768231800189, 20336734000153; PARQUE MEMORIAL SERVICOS POSTUMOS LTDA ME, 0736314200164, 01168424000122; PARRÉSIA COMERCIO DE ALIMENTOS LTDA, 0761548000154, 16513138000124; PARRILA COMERCIO DE ALIMENTOS LTDA, 0809735000160, 44280837000107; PARRILLA HOLDING PATRIMONIAL LTDA, 0768771700109, 20294188000135; PARTNERS ARQUITETURA E CONSTRUCAO LTDA, 0799474700120, 37968870000169; PAS CONSULTORIA DE SPA LTDA,

0758125100139, 14009960000127; PASINI & PASINI COMERCIO DE ARTIGOS DE ACO LTDA, 0781418900176, 27911725000198; PASINI CONSULTORIA E GESTAO DE SAUDE LTDA, 0791229500160, 15375941000187; PASQUAL RENOVADORA DE PNEUS LTDA, 0806127500170, 26458927000163; PASSIFLORA PLANTAS E FLORES LTDA ME, 0753295300138, 01513301000181; PASSION PANIFICADORA E CONVENIENCIA LTDA - ME, 0752326200182, 1029550000143; PASSOS MANUTENCAO E REPARACAO DE VEICULOS LTDA ME, 2752553100154, 11060212000180; PASTA ZERO COMERCIO DE ALIMENTOS LTDA, 0784007600173, 29427396000130; PASTELARIA BOM SABOR LTDA, 0751006000109, 10338972000144; PASTIFICIO ARAGUAIA LTDA, 0751419100210, 06286883000396; PASTINHA AUTO CENTER, LANTERNAGEM E PINTURA LTDA, 0772479300145, 22632695000167; PATATI PECAS E ACESSORIOS LTDA, 0772912900174, 22848987000131; PATATU ATELIER COMERCIO E SERVICOS DE INFORMÁTICA LTDA, 0736904700165, 01623986000119; PATER INDUSTRIA E REPRESENTACAO DE PLACAS DE CONCRETO LTDA, 0792672200194, 34092299000173; PATICAS COMERCIO DE PRODUTOS ALIMENTICIOS LTDA, 0805658300131, 41962906000174; PATO BRANCO TRANSPORTE DE COMBUSTIVEIS LTDA, 0750879600110, 10295741000109; PATRANS COMERCIO DE PRODUTOS ALIMENTICIOS LTDA, 0804838600160, 41566392000138; PATRAS CONSTRUCAO E REFORMA LTDA, 0803307700106, 40714162000106; PATRAS MASIH COMERCIO DE CONFECOES LTDA, 0765164900100, 18530302000137; PATRICIA ALVES CABELEIREIRO, MANICURE E PEDICURE LTDA, 0768389100173, 20197725000129; PATRICIA APARECIDA MARTINS PEREIRA 093374\*\*\*\*\*, 0772366600100, 22516943000104; PATRICIA ARAUJO DO AMARAL ME, 0763759400140, 17754910000162; PATRICIA BARROS DOS SANTOS, 0780035100144, 27125018000176; PATRICIA BENITA DE ALMEIDA ME, 0760031300101, 15106132000170; PATRICIA BRAGA BEAUTY LTDA, 0786284400108, 30663730000133; PATRICIA CRISTINA DE FREITAS CARVALHO GARCEZ LTDA, 0781020800186, 27719920000110; PATRICIA CRISTINA ZARANTONELLI DE FREITAS 538249\*\*\*\*, 0763278100174, 17440414000134; PATRICIA DA C CARVALHO - RPN EXPRESS - ME, 0782896700193, 28777913000138; PATRICIA DE OLIVEIRA E SOUZA BEZERRA 621522\*\*\*\*, 0785912600148, 07503004000131; PATRICIA DE SOUZA ME, 0762515700104, 17039416000116; PATRICIA FERNANDES DE OLIVEIRA DIAS, 0778285500164, 26121932000186; PATRICIA FERNANDES MESQUITA 033187\*\*\*\*, 0757843300106, 13880324000103; PATRÍCIA FERREIRA GONÇALVES-ME, 0754330400197, 12216726000145; PATRICIA GONCALVES DA SILVA RESTAURANTE E LANCHONETE SAO ROQUE ME, 0755967100137, 12892093000195; PATRICIA GONTIJO COMERCIO DE ROUPAS LTDA ME, 0742527700177, 04610009000175; PATRICIA GUIMARAES SALES EPP, 0751645100110, 10636339000132; PATRICIA M. ALVES LTDA, 0812446300181, 45760778000137; PATRICIA M. DOS SANTOS CERQUEIRA EI, 0777388200149, 25110919000169; PATRICIA MARIA DE OLIVEIRA ARAUJO 022127\*\*\*\*, 0773846800101, 23330276000133; PATRICIA PEREIRA BOTELHO, 0812142600185, 43944139000104; PATRICIA R DE SOUSA ME, 0783527000210, 24292994000206; PATRICIA RAMOS ME, 0761307200112, 15814300000181; PATRICIA REFEICOES LTDA, 0743862500182, 05315657000161; PATRICIA TERTULIANO DA COSTA LIMA 551935\*\*\*\*, 0800168900174, 38353028000185; PATRICKPATY COMERCIO DE PRODUTOS ALIMENTICIOS LTDA, 0804953600134, 41628246000190; PATRICKSON MARINHO CONSTRUCOES E ENGENHARIA LTDA, 0814995800163, 47076404000122; PATRIMONIAL ASSESSORIA EMPRESARIAL LTDA, 0808320000172, 08936203000104; PATRIMONIO FORTE CORRETORA DE SEGUROS LTDA, 0773471100196, 23190842000159; PATRIMOVEIS SHOPP EM CASA COMERCIO DE UTENSILIOS DOMESTICOS LTDA, 0804953500180, 41628040000160; PATRINVEST INVESTIMENTO, ADMINISTRACAO DE PATRIMONIO, INTERMEDIACAO E SERVICOS L, 0807837000228, 09156388000270; PATRIOTA ENGENHARIA LTDA, 0789694900180, 32577186000132; PATRIOTA SERVICOS ADMINISTRATIVOS E PROFISSIONAIS LTDA, 0750642700193, 10143562000148; PATRIURB - PATRIMONIO URBANO LTDA, 0776006100109, 23960914000108; PATS PRESTACAO, ADMINISTRACAO E TERCERIZACAO DE SERVICOS LTDA, 0747103100173, 07631600000105; PATSCHE BAR E RESTAURANTE LTDA, 0788150700197, 31732794000101; PAULA CRISTINA DE SOUSA 703055\*\*\*\*, 0794001800194, 3921765000186; PAULA E PAULO CONFECOES LTDA, 0766013400190, 19061760000137; PAULA FABIANA DA SILVA RODRIGUES ME, 0741458900194, 04031708000160; PAULA FABIANA DA SILVA RODRIGUES ME, 0741458900275, 04031708000241; PAULA FABIANA DA SILVA RODRIGUES ME, 0741458900356, 04031708000322; PAULA LARYSSA COMERCIO DE ALIMENTOS LTDA, 0810990400148, 44959817000167; PAULA SOLUCOES CORPORATIVAS LTDA., 0765998200122, 19047987000128; PAULA VILAR DE ANDRADE 000542\*\*\*\*, 0756517100169, 13168563000135; PAULIANA PRODUCOES ARTISTICAS LTDA, 0759661900198, 14895898000118; PAULISTA SERVICOS E TRANSPORTES LTDA EPP, 0748336200144, 04248842000118; PAULO & PAULO PROMOCAO DE VENDAS E REPRESENTACOES COMERCIAIS LTDA, 0781910300110, 28234126000140; PAULO AFONSO DE MELO 154384\*\*\*\*, 0779654600197, 26921154000100; PAULO AFONSO NOGUEIRA 118946\*\*\*\*, 0768700600152, 20481194000100; PAULO ALCANTARA ROCHA ME, 0781488900124, 00940774000100; PAULO ALVES SERAFIM DE LIMA LTDA, 0790050900102, 32783317000138; PAULO AMARO DE SOUZA 589975\*\*\*\*, 0784075200118, 29455438000146; PAULO AMORIM OLIVEIRA ME,



0771519900166, 22158923000109; PAULO ANSELMO BRILHANTE 540027\*\*\*\*, 0774860800111, 23868572000192; PAULO ANTUNES FERNANDES, 0760796200198, 15531836000190; PAULO BARROS DA SILVA, 0764657700100, 18338752000122; PAULO BATISTA DE SOUZA ME, 0751762100183, 10688951000159; PAULO BERNARDES BRUMANA 692731\*\*\*\*, 0799473900193, 37968423000100; PAULO BERNINI FILHO CONSULTORIA ME, 0774475300104, 23724796000120; PAULO BORGES COMERCIO DE TINTAS E SERVICOS PREDIAIS LTDA, 0770089100129, 21330233000122; PAULO CESAR CIRINO FEITOSA ME, 0771627300107, 22195060000140; PAULO CÉSAR COELHO DE ALMEIDA Empresário (Individual), 0781619200198, 2807120000154; PAULO CESAR DA SILVA SOUSA, 0751534300110, 10575077000143; PAULO CESAR DE SOUZA - ADVOCACIA, 0771078400124, 21916858000170; PAULO CESAR FREITAS ME, 0774567700109, 00687236000148; PAULO CEZAR PEREIRA ARAUJO LANCHONETE, 0762310700129, 16917897000152; PAULO CEZAR PEREIRA ARAUJO LANCHONETE ME, 0762310700200, 16917897000233; PAULO DE TARSO BARROS SIMOES 822444\*\*\*\*, 0783732100159, 29161588000147; PAULO DIAS DA ASSUNÇÃO ME, 0764392800102, 04559572000166; PAULO EBERT, 0734651900106, 72609654000128; PAULO EBLING CORRETORA DE SEGUROS LTDA, 0784960400104, 29943915000112; PAULO EDSON MACEDO BAR E LANCHONETE E SIMILARES ME, 0740357400120, 03475326000163; PAULO ESTEVAO FRANCA SOARES EPP, 0768607100170, 07011202000188; PAULO FERNANDO LOURENCO RABELLO-ME, 0736553300178, 01276258000155; PAULO GOMES DA SILVA & CIA LTDA ME, 0769962800149, 21271005000129; PAULO H RAMOS LTDA, 0783293400145, 28993617000174; PAULO HENRIQUE DA SILVA PEREIRA, 0797736800171, 37029395000165; PAULO HENRIQUE GOMES RODRIGUES, 075421900161, 12113255000140; PAULO HENRIQUE GUIMARAES 823405\*\*\*\*, 0770641900118, 21623443000109; PAULO HENRIQUE RAMOS DE OLIVEIRA COMERCIO DE ALIMENTOS LTDA, 0796623500190, 36409135000152; PAULO LAERCIO ARAUJO FREDERICO ME, 0767587600190, 19901138000190; PAULO MARCELINO DOS SANTOS 024242\*\*\*\*, 0791140000125, 33366818000181; PAULO NELSON LACERDA, 0749954100155, 03872983000144; PAULO NILSON PORFIRIO DA FONSECA, 0766135500130, 19096229000108; PAULO P. DA SILVA ME, 0761262700154, 15812479000138; PAULO PIMENTA IMOVEIS LTDA, 0752945600191, 11246260000168; PAULO RAIMUNDO DA SILVA EPP, 0732354500107, 00011122000183; PAULO RENATO CARDOSO OLIVEIRA, 0763825700143, 17822880000184; PAULO RENATO CONCLI DOS SANTOS, 0736519600164, 01074071000100; PAULO ROBERTO DIAS FIUSA-ME, 0750052900178, 09425710000138; PAULO ROBERTO JOAQUIM DOS REIS ADVOGADOS ASSOCIADOS, 0803706600202, 68326834000710; PAULO ROBERTO MENDES BEZERRA SERVIÇOS DE SAUDE ME, 0753483700180, 11593414000198; PAULO ROBERTO RIBEIRO MEDRADO, 0802619700103, 38029856000162; PAULO ROBERTO ROCHA ME, 0768159100104, 01590357000130; PAULO RODRIGUES ANTUNES MOVEIS ME, 0756844900150, 13360061000101; PAULO ROGERIO DA SILVA SANTOS ME, 0764330000153, 18137868000101; PAULO ROGÉRIO DE SOUSA OLIVEIRA, 0801410000131, 10976515000185; PAULO SERGIO CAMPELO MONTES ME, 0772403900141, 16731115000196; PAULO SERGIO PEIXOTO, 0754708500106, 12498832000169; PAULO SERGIO RIBEIRO DA SILVA ME, 0743410800101, 05067225000189; PAULO TEIXEIRA PIRES JUNIOR ACADEMIA, 0785295200166, 30121049000163; PAULO VICENTE FLORES DA SILVA ME, 0761887600162, 16694289000126; PAULO VICENTE PINHEIRO CHAVES, 0783842500135, 29324199000195; PAULO VICTOR FERNANDES DE MOURA 034360\*\*\*\*, 0796604800125, 36392964000170; PAULO VITOR DA FONSECA REPRESENTACOES COMERCIAIS DE PRODUTOS ALIMENTICIOS, 0747061100170, 02158056000102; PAUVACI PEREIRA DE PAIVA, 0748782700127, 00595942000160; PAVAC TERRAPLENAGEM LTDA, 0733081500107, 02691863000188; PAVSOLO CONSTRUTORA E MINERADORA LTDA, 0787050100203, 25159968000439; PAX DEI CONSULTORIA POLITICA LTDA, 0806955400155, 42712410000105; PAX SERVICOS DE INFORMATICA E REPRESENTACOES COMERCIAIS LTDA, 0755739700199, 12820273000161; PAX TRANSPORTADORA LTDA, 0757339800176, 13645495000158; PAY ALL ADMINISTRADORA DE CARTOES DE CREDITO LTDA, 0798057400100, 37199386000112; PAY CONTENTS TECNOLOGIA, SERVICOS E PAGAMENTOS LTDA, 0813714600140, 46447956000137; PAY LESS VIAGENS E TURISMO LTDA, 0746342100290, 39822176000326; PAZOS - DF COMERCIO ATACADISTA DE COSMETICOS LTDA, 0757265700114, 13604735000176; PB COMERCIO DE ALIMENTOS LTDA, 0784680400104, 29710325000140; PB COMERCIO DE ARTIGOS E SERVICOS DE SEGURANCA LTDA, 0787757000177, 31507215000127; PB COMERCIO VAREJISTA DE REDES LTDA, 0759552500156, 14824214000197; PB INVESTIMENTOS E INTERMEDIACAO DE NEGOCIOS LTDA, 0773463300157, 23181987000193; PB PRODUTOS DE BELEZA LTDA, 0738807900119, 02673328000102; PBC - PET SHOP LTDA, 0730217700132, 26442798000115; PBCONTROL TECNOLOGIA DA INFORMACAO LTDA, 0768609200112, 20432920000196; PBM MARTINS LTDA, 0812905600198, 45992563000141; PC - TRANSPORTES EXPRESSOS DE ENCOMENDAS LTDA, 0795040800106, 35385952000155; PC LOCACAO DE CONTAINERS LTDA ME, 0754358800149, 12224431000110; PC LOURENCO SERVICOS E PRODUTOS DE SEGURANCA LTDA, 0749524600101, 08771850000103; PC PROJETOS E CONSULTORIAS EM SAUDE LTDA EPP, 0763456500181, 17587900000180; PC TRANSPORTE E TURISMO LTDA, 0751892900155, 10755367000179; PC ASSESSORIA E

INFORMATICA LTDA, 0776045700138, 24413354000126; PCG COMPANY OTICA LTDA, 0772913700101, 22861119000191; PCKG COMERCIO DESENVOLVIMENTO E TREINAMENTO DE INFORMATICA LTDA, 079688400168, 35854784000108; PCM LANCHES, TREINAMENTO E DESENVOLVIMENTO PROFISSIONAL LTDA, 0794999000198, 35479797000136; PCRUZ CONSULTORIA E ASSESSORIA FINANCEIRA LTDA ME, 0772263500197, 22516529000103; PD CASE INFORMATICA LTDA, 0794444700121, 38519484000152; PD MOVEIS PLANEJADOS LTDA, 0764095600141, 17993851000185; PDA TECNOLOGIA DA INFORMACAO LTDA, 0751994900170, 10793108000132; PDD CONSTRUTORA E SERVICOS LTDA, 0795098400135, 35540307000160; PDV PROJETOS E INSTALACOES LTDA ME, 0771667800127, 22215465000100; PDVEND TECNOLOGIA LTDA, 0772733700120, 22769530000131; PE MAIOR CALCADOS LTDA, 0735193800168, 72631336000163; PE PRETO - ARTIGOS MILITARES LTDA, 0752821600297, 11190525000234; PECUS CONSULTORIA E GESTAO LTDA, 0805157100148, 31545302000179; PEDRA ROCHA CONTABILIDADE LTDA, 0747364400154, 07548508000178; PEDRAS MIRIM COMERCIO E ACABAMENTOS LTDA, 0740030000134, 03329037000156; PEDRINA MACIANA DOS SANTOS 400534\*\*\*\*, 0804435600110, 41354502000106; PEDRO & ANDRESSA COMERCIO DE ARTIGOS DE PAPELARIA E SERVICOS GRAFICOS LTDA, 0762303500110, 16918611000153; PEDRO & JULIA COMÉRCIO DE ALIMENTOS LTDA, 0775625400140, 00526327000100; PEDRO ALVES DA SILVA 787440\*\*\*\*, 0797026400127, 36628502000109; PEDRO ALVES MARINHO FILHO, 0744433000151, 00636217000192; PEDRO ANDRE NETO ME, 0785912700100, 04934776000130; PEDRO CALMON ASSESSORIA E CONSULTORIA EMPRESARIAL LTDA, 0801036600104, 08331537000146; PEDRO CESAR PINHEIRO MARTINS - ENGENHARIA CONSULTIVA, 0754230400160, 07209132000177; PEDRO DA CUNHA SILVA LTDA, 0754415500129, 11344005000158; PEDRO DE ALCANTARA BEIRAO - ME, 0741960300173, 70596861000160; PEDRO DE VASCONCELOS Nogueira de Souza Denezes, 0791642500124, 33518285000106; PEDRO EVANDRO DE SOUZA DOURADO 827541\*\*\*\*, 0760877400103, 15540977000179; PEDRO FELIPE SOARES DA SILVA, 0815073000212, 39984951000269; PEDRO FERREIRA LOPES ME, 0756783800177, 13337363000169; PEDRO FONTENELE SERVICOS DE BELEZA E DISTRIBUIDORA DE COSMETICOS LTDA, 0798044300170, 34357701000102; PEDRO HENRIQUE ALVES DA SILVA 053487\*\*\*\*, 077192400161, 24944682000159; PEDRO HENRIQUE AOR VASCONCELOS, 0767567100141, 19892168000187; PEDRO HENRIQUE AZEVEDO XIMENES APOIO ADMINISTRATIVO, 0750971800198, 10334375000141; PEDRO HENRIQUE BARROS DE SOUSA 063101\*\*\*\*, 0789149000100, 32249428000169; PEDRO HENRIQUE COSTA DA SILVA, 0787755500156, 31505052000143; PEDRO HENRIQUE CREMA DUARTE, 0806621800199, 39150531000104; PEDRO HENRIQUE DE SOUSA FERREIRA LTDA, 0813107700134, 46103431000184; PEDRO HENRIQUE DE SOUZA BARRETO 060630\*\*\*\*, 0779073100187, 26599616000114; PEDRO HENRIQUE FERRAZ EGGERT, 0797627100179, 36966064000199; PEDRO HENRIQUE GONCALVES TELXEIRA 034691\*\*\*\*, 0790070600112, 32794327000179; PEDRO HENRIQUE PADUA OLIVEIRA DECK PARK, 0770141200109, 21356724000142; Pedro J M Araújo Assessoria Imobiliária EL, 0779524400174, 26875868000129; PEDRO JESUS ADVOGADOS ASSOCIADOS E CONSULTORIA JURIDICA, 0770594300180, 21016394000146; PEDRO JOSE FERNANDES MOURA 002701\*\*\*\*, 0777100700104, 24975775000140; PEDRO JUNIO DE SOUSA PEREIRA, 0794412300101, 35161382000110; PEDRO LOPES FRANCO 051612\*\*\*\*, 0789074700134, 32205059000102; PEDRO MORENO RODRIGUES ALMEIDA, 0801596500105, 39779799000100; PEDRO NONATO DE OLIVEIRA ME, 0774544800140, 23729922000130; PEDRO NUNES CONSTRUcoes E REFORMAS LTDA, 0802811800145, 40433181000164; PEDRO PAULO BATISTA PEREIRA, 0783544500145, 11717026000117; PEDRO PAULO DOS SANTOS SILVA ME, 0756490800190, 13157944000119; PEDRO SOUSA DA LUZ FILHO, 0755448800154, 12285338000116; PEDRO T. NETO M. ESPORTIVOS 104DF LTDA, 0775313700105, 24046498000191; PEDRO TARCIZO LIMA DE ARAUJO, 0768722900183, 20520590000190; PEDROSA & SILVA LTDA ME, 0730207500190, 00622878000169; PEDROSA E PEDROSA COMERCIO DE ALIMENTOS LTDA - ME, 0757771400142, 13899317000153; PEDROSA MOURA CORRETORA DE SEGUROS E CONSULTORIA FINANCEIRA LTDA, 0797486000130, 36885776000183; PEDROSO BAR E MERCERIA LTDA, 0812608600142, 45842915000182; PED'STALL CALCADOS ROUPAS E ACESSORIOS LTDA, 0768264000190, 20379984000170; PEGA BEM CARGAS E DESCARGAS LTDA ME, 0773629700150, 23253846000139; PEHX JONES CONSULTORIA LTDA, 0779953600121, 27124111000166; PEIGON PRODUCOES CULTURAIIS LTDA, 0748705700177, 08797140000144; PEIXARIA BAIRRO COMERCIO DE PESCADOS LTDA, 0799699700187, 38095914000156; PEIXES A CAMINHO DE CASA LTDA, 0763283900116, 17490005000142; PEIXOTO TECNOLOGIA IMPORTACAO E EXPORTACAO DE PRODUTOS E SERVICOS LABORATORIAIS, 0749674500161, 09253953000136; PELA BELEZA CENTRO DE ESTETICA LTDA, 0760280400150, 15284544000108; PELLEGRINI CORRETORA E ADMINISTRADORA DE SEGUROS LTDA, 0769884200150, 20286605000106; PELLEGRINI TECNOLOGIA E SERVICOS LTDA, 0773346600154, 23079277000157; PELLIZZARO BARBONI MARKETING LTDA, 0782582900106, 28591185000175; PELVINE FISIOTERAPIA UROGINECOLOGICA LTDA, 0772081600170, 22422072000160; PENACOSTA EMPREENDEMENTOS LTDA., 0815577700137, 47387676000143; PENHA

COMERCIO DE PRODUTOS ALIMENTICIOS LTDA, 0786859000178, 17555157000186; PENHA S CABELEIREIRA LTDA, 0741336800144, 03977509000187; PENNINGTON PRODUCOES AUDIOVISUAIS LTDA, 0750842400185, 10276471000180; PEPPERS AND ROGERS GROUP DO BRASIL LTDA, 0799299100140, 03450052000158; PEQUER PROCESSAMENTO DE DADOS LTDA, 0742441100112, 04557178000199; PEQUI PINHAO LTDA, 0812488300112, 45780778000107; PERA E PEREIRA COMERCIO DE ALIMENTOS LTDA, 0783866800155, 29334479000184; PERALTA CONSTRUTORA E INCORPORADORA DE IMOVEIS LTDA ME, 0762974000102, 07834431000100; PERBONI S/A, 0753360401150, 09490750004868; PERBONI TRANSPORTES RODOVIARIOS LTDA, 0805433600146, 41893275000189; PEREIRA & PAZ LTDA-ME, 0750120300258, 04861443000209; PEREIRA COMERCIO ATACADISTA DE EMBALAGENS LTDA, 0799066900186, 37747673000110; PEREIRA COMERCIO DE ALIMENTOS LTDA, 0788976800100, 32143656000150; PEREIRA COMERCIO DE BEBIDAS LTDA, 0775113900151, 23919457000108; PEREIRA COMERCIO DE MATERIAS DE CONSTRUCAO LTDA, 0806414400127, 42426016000100; PEREIRA DA ROCHA CONFECÇÕES LTDA, 0812785000105, 11150669000186; PEREIRA E ALVES ATACADISTA LTDA, 0814090800193, 46614401000132; PEREIRA E FREIRE COMERCIO DE FLORES LTDA, 0744703500100, 05790958000147; PEREIRA E LOUREIRO COMERCIO DE ROUPAS LTDA LTDA, 0739575600152, 03121410000189; PEREIRA E NASCIMENTO REPRESENTACOES LTDA ME, 0779047700180, 03583777000114; PEREIRA FARIA INSTITUTO LTDA, 0771013900157, 21893481000181; PERERA NUNES CONSTRUTORA LTDA, 0762229400188, 16882986000100; PERES SCHIRMER COMERCIO DE ALIMENTOS LTDA, 0776197900148, 24473096000173; PERESI EMPREENDIMENTOS E INCORPORAÇÕES LTDA, 0792629300182, 04330496000112; PERFECT CAR PECAS E ACESSORIOS AUTOMOTIVOS LTDA- ME, 0747297300114, 07739478000187; PERFECT FORMULA ACAI E PRODUTOS ALIMENTICIOS LTDA, 0787177200197, 31134219000107; PERFECT SLEEP COMERCIO DE ARTIGOS DE COLCHOARIA LTDA, 0763605300103, 17683557000177; PERFECT VIDROS LTDA, 0773443900108, 23132058000194; PERFIL DOURADO CABELEIREIROS LTDA ME, 0745092400153, 06019458000179; PERFILAGO COMERCIO DE FERRAGENS LTDA, 0746633800182, 04842301000113; PERFUME DE OURO LTDA ME, 0767314500192, 19789801000106; PERFURO SOLO FUNDACOES PARA PREDIOS LTDA, 0758486500108, 14210583000190; PERGENTINO VIEIRA DA SILVA ME, 0762513900122, 17024426000188; PERICLES TEIXEIRA DAMASCENO INFORMATICA LTDA, 0742883600137, 04790266000136; PERIODENT ODONTOLOGIA LTDA ME, 0753514600140, 11600195000127; PEROLA DE LUZ COMERCIO DE VELAS LTDA- ME, 0746507600110, 26500447000113; PEROLA DISTRIBUIDORA DE HORTIFRUTIGRANJEIROS LTDA, 0772408400104, 22599848000111; PEROLA NOIVAS ALUGUEL DE ROUPAS LTDA, 0746231900131, 07128901000102; PERSEVERANCE CONSULTORIA E TREINAMENTO LTDA, 0784902700141, 29897604000164; PERSICOR CORTINAS E PERSIANAS LTDA - ME, 0758625300188, 14297058000153; PERSIO M. TOMIMATSU ME, 07300828000169, 00475665000151; PERSONA CLINICA MEDICA E PSICOLOGICA LTDA, 0751521600102, 1056525000122; PERSONA CONDECORACOES E SERVICOS LTDA, 0757185700169, 13538649000102; PERSONAL INTERMEDIACAO EM NEGOCIOS LTDA, 0743932900117, 05352008000130; PERSONAL PECAS E VEICULOS AUTOMOTIVOS LTDA, 0773979000130, 23435152000112; PERSONAL SERVICOS FINANCEIROS LTDA, 0798660100113, 37524383000107; PERSONALITE COMERCIO DE ALIMENTOS E TRANSPORTES LTDA, 0787657200158, 31455911000137; PERSONALITE ESTETICA LTDA, 0785505500187, 30231265000161; PERSONALITE CLINICA VETERINARIA LTDA, 0784584000133, 29748341000121; PERXSONAL EXTREMO COMERCIO DE DESCARTAVEIS E ALIMENTOS LTDA, 0748377300194, 08587676000135; PESCADOS BRASILLIA LTDA, 0806680100199, 42562263000134; PESSEK SERVICOS SOCIEDADE SIMPLES LIMITADA, 0770782200155, 15565165000188; PESTO MARKETING ALIMENTACAO E NEGOCIOS SOCIAIS LTDA, 0765635800119, 18836812000137; PET GLAMOUR S2 LTDA, 0778367100194, 26191912000181; PET HAPPY PRODUTOS VETERINARIOS Empresa Individual de Responsabilidade Limitada, 0781239100108, 27821191000109; PET HOUSE DO VIEIRINHA LTDA, 0760367700199, 15314656000156; PET SHOP 308 COMERCIO DE ALIMENTOS PARA ANIMAIS LTDA, 0787738800180, 31479373000110; PET SHOP DO LAGO LTDA ME, 0747913800105, 08279610000188; PET SHOP DOG CHIC LTDA, 0764856900126, 18419731000131; PET SHOP E ARTIGOS DE CACA E PESCA 308 LTDA, 0801212200185, 39573310000130; PET SHOP FLOR DO CAMPO LTDA, 0774905600140, 23872982000107; PET SHOP PATAS COM AMOR LTDA, 0791684400101, 33537370000111; PET SHOP PLANETA ANIMAL EMBELEZAMENTO DE CAES LTDA, 0747207700100, 07689087000103; PET STOP LTDA, 0780001600128, 27169620000105; PETAAMIL SERVICOS DE INFORMATICA E SOLUCOES LTDA, 0771157600142, 21957274000143; PETELECO LOCACAO DE BRINQUEDOS LTDA, 0751846800100, 00722364000185; PETERSON KENNEDY DA SILVA COSTA, 0756495200190, 13159325000163; PETHINA MINERACAO AGROINDUSTRIAL E TRANSPORTES LTDA, 0766156200195, 19129818000137; PETIT PET LTDA, 0774016300112, 23485547000120; PETRA CONSTRUTORA LTDA, 0793309100130, 34540167000167; PETRA EMPREENDIMENTOS IMOBILIARIOS LTDA, 0751166800189, 10416314000123; PETRI E CUNHA LTDA, 0783840400192, 38075909000181; PETROLINA DISTRIBUIDORA DE INFORMATICA E SERVICOS LTDA, 0802116300105, 07381415000100; PETRONIO PEREIRA DA SILVA JUNIOR 027296\*\*\*\*, 0803391900175, 40762329000104; PETROPARK PETRÓLEO E DERIVADOS LTDA EPP, 0772502300100, 22455831000190; PETRUS SERVICOS E COMUNICACAO LTDA, 0757031900184, 13476990000180; PETTY SHOP ANIMED - O SHOPPING DOS ANIMAIS LTDA, 0742416100139, 26464073000128; PETZ DE GRIFE CONFECOES LTDA, 0803062800170, 40572903000161; PEV MANUTENCAO E SERVICOS LTDA, 0779179400141, 26661151000184; PEVCERCA DE BRASÍLIA INDÚSTRIA DE PORTÕES LTDA ME, 0757073600154, 13505637000181; PFJ SERVICOS DE INFORMATICA E ASSESSORIA EMPRESARIAL LTDA, 0767221100143, 19731113000195; PFP RESTAURANTE LTDA, 0770275700190, 21432130000173; PG COMERCIO DE LUBRIFICACAO AUTOMOTOR LTDA, 0800527200108, 38729201000105; PG DF TURISMO E INTERCAMBIO LTDA, 0759335000198, 14713530000191; PG INTERMEDIACOES DE NEGOCIOS LTDA, 0815641000102, 43966470000117; PG PRODUCOES DE CINEMA, VIDEO E TV LTDA, 0797393900107, 01161933000123; PGC CURSOS LTDA, 0765442000129, 18721663000160; PGD DANI PESSOA COMERCIO DE FLORES E DECORACAO LTDA, 0793505800190, 00943584000139; PGE TECNOLOGIA LTDA ME, 0753881900104, 11880260000115; PGO - PÓS GRADUAÇÃO EM ODONTOLOGIA, ALUGUEL E VENDA DE EQUIPAMENTOS E, 0781809600120, 28152319000151; PGP LANCHONETE LTDA, 0795410200183, 35703481000186; PGR BAR E LANCHONETE LTDA, 0784399000149, 29652642000157; PH ASSISTENCIA EM MAQUINAS E FERRAMENTAS ELETRICAS LTDA, 0764546200126, 18236618000110; PH BELEZA COSMETICOS LTDA, 0771114000135, 21950615000159; PH COMERCIO DE DIVISORIAS ME LTDA, 0761902800180, 16706270000152; PH COMÉRCIO E REPRESENTAÇÃO DE CALÇADOS LTDA, 0753748800102, 11788297000118; PH COMUNICACAO LTDA, 0754706100100, 12509511000112; PH CONSTRUCOES E LOCACOES LTDA, 0764036700127, 17918553000120; PH CONSTRUCOES LTDA, 0776629200135, 11422727000183; PH CONSTRUTORA E INCORPORADORA LTDA, 0781695800125, 28128743000160; PH CONTRUÇÕES E REFORMAS LTDA EPP, 0765847900150, 18960672000104; PH DA SILVA SANTOS ESTUDIOS ME, 0810805800130, 08331838000170; PH LATEX LTDA, 0756841500100, 13350416000181; PH LIMA COMERCIO DE PRODUTOS VETERINARIOS LTDA ME, 0756547600143, 13191126000132; PH PANIFICADORA E PIZZARIA 102DF LTDA, 0786218200120, 30600135000159; PH REPRESENTACOES COMERCIAIS DO COMERCIO VAREJISTA DE MATERIAIS ELETRICOS LTDA, 0798396900157, 37373104000151; PH RESTAURANTE LTDA FALIDO, 0787294800182, 31169785000154; PH SERVICOS DE LIMPEZA E CONSERVACAO LTDA, 0781635900166, 28098320000145; PHARMACIA MAMEDE LTDA EPP, 0742780100280, 04745752000213; PHARMACO DISTRIBUIDORA DE MEDICAMENTOS E PRODUTOS HOSPITALARES LTDA, 0810816700166, 44866824000114; PHARMACOFIT COMERCIO E REPRESENTACAO DE PRODUTOS E SUPLEMENTOS ALIMENTARES LTDA, 0801579200107, 39770942000194; PHARMASIL DF DROGARIA LTDA, 0741391200102, 04004691000152; PHARUS COMUNICACOES LTDA, 0787952300168, 31838565000150; PHC - DISTRIBUIÇÃO E REPRESENTAÇÃO COMERCIAL LTDA - ME, 0767310700111, 19756959000180; PHC BERTTI COMERCIO DE CALCADOS LTDA, 0791423400191, 33545992000191; PHC ESPETINHOS LTDA, 0764931500134, 18426369000126; PHD AR CONDICIONADO LTDA, 0736935100194, 01703970000116; PHE COMERCIO DE CELULAR E INFORMATICA LTDA ME, 0763011000123, 17310599000162; PHE MANUTENCAO E SERVICOS ELETRICOS LTDA, 0774205400149, 23557843000199; PHILIPPE FIESSON GONCALVES DOS SANTOS ME, 0759289400141, 14663282000111; PHENIX BRASIL COMERCIO DE ROUPAS INFANTIL E ACESSORIOS LTDA EPP, 0753205100100, 11400086000166; PHHASS COMERCIAL LTDA, 0786310700169, 29727927000452; PHIL 413 COMUNICACAO SOCIAL LTDA, 0774206200186, 23562443000171; PHILPE A N MARTINS LTDA, 0812407200120, 45742562000149; PHILPE COM E REPRESENTACAO LTDA ME, 0731369800103, 26968974000157; PHILIPPE GOMES RIBEIRO EI, 0776543900198, 24689550000128; PHILLIPE VICTOR DANTAS NASCIMENTO, 0781255600160, 27846572000142; PHILLIPPE DE SA COUTINHO DOS SANTOS 993512\*\*\*\*, 0776809900100, 24769664000188; PHILOSOPHIE COMERCIO DE ROUPAS E ACESSORIOS LTDA, 0754846100170, 12632827000105; PHISOLIFE FISIOTERAPIA LTDA, 0797626800100, 36965949000173; PHITO EX DISTRIBUIDORA DE MEDICAMENTOS LTDA, 0802196700113, 4009768000128; PHL COMERCIO DE ALIMENTOS LTDA ME, 0775075400169, 23896359000194; PHM MINERACAO E PARTICIPACOES LTDA, 0801898700182, 21516092000137; PHO PINTURAS LTDA, 0756918900158, 13407302000120; PHOCO CONSULTORES E EDITORES ASSOCIADOS LTDA, 0765069500184, 07340479000154; PHOENIX COMERCIO DE CEREAIS LTDA, 0767515200129, 19887890000123; PHOENIX EMPREENDIMENTOS E PARTICIPACOES SOCIETARIAS LTDA, 0792325500122, 34006404000104; PHR DISTRIBUIDORA DE SUPLEMENTOS ALIMENTARES E ARTIGOS ESPORTIVOS LTDA, 0788954200118, 32126216000194; PHS CONSTRUCOES E SERVICOS DE ENGENHARIA LTDA, 0765603500152, 18801540000130; PHSC COMERCIO DE ROUPAS E ARTIGOS DO VESTUARIO LTDA, 0788135600195, 31633968000189; PHSD COMERCIO E SERVICOS DE ALIMENTOS LTDA, 0790406600147, 32968530000114; PHX BRASIL MARKETING DIGITAL COMUNICACAO E PUBLICIDADE LTDA, 0803831500170, 41020064000131; PHYSICUS FITNESS ACADEMIA LTDA, 0742617000182, 04659961000163; PHYSIOLIFE FISIOTERAPIA E PRIV 199DF LTDA ME, 077810500115, 26411184000176; PI GESTORA PRIVADA DE ATIVOS E

RECURSOS LTDA, 0800622400119, 39151328000144; PIACERE RESTAURANTE ITALIANO LTDA EPP, 0764037700171, 17958316000193; PIANTELLI PANIFICADORA E CONFEITARIA LTDA, 0778930000170, 26513132000100; PIAUI BAR E RESTAURANTE LTDA, 0759505400159, 14822776000100; PIAUI BARBEARIA E SALAO DE BELEZA UNISSEX LTDA, 0805200800150, 41766614000166; PIAULINO CORRETORA DE SEGUROS SOCIEDADE UNIPessoal LTDA, 0796738700192, 36504399000195; PIAZZAROLI OFICINA MECANICA ESPECIALIZADA LTDA, 0799204700110, 37822735000100; PICA PAU MADEIRAS E MATERIAIS PARA CONSTRUÇÃO E CONSTRUTORA LTDA ME, 0758117000139, 14002134000156; PICANHA DE AGUA DOCE LTDA, 0798041200182, 37190854000198; PICANHAS CHURRASCARIA E RESTAURANTE COMERCIO DE ALIMENTOS LTDA, 0784582300105, 29738451000102; PICANHAS HOUSE LTDA, 0803160500147, 40630573000113; PICCOLINI MODA INFANTIL CONFECÇÕES LTDA, 0758683100102, 14317334000106; PICININ GESTAO E ADMINISTRACAO LTDA., 0778157800181, 00613695000187; PICK-UP MECANICA CENTER LTDA, 0749012500191, 05791599000142; PICT SERVICOS ONLINE LTDA, 0803788200181, 40999352000117; PIER POINT LANCHONETE E RESTAURANTE LTDA, 0748841200199, 08878789000190; PIER SERVICOS DE APOIO ADMINISTRATIVOS LTDA, 0793495400178, 34640260000143; PIERRE LHERMUSIEAU ME, 0745589200164, 06292806000187; PIETÁ COMERCIO DE ALIMENTOS LTDA ME, 075752500133, 13751749000112; PIF PAF FESTAS INFANTIS LTDA, 0759312800112, 14642732000190; PIGALLE PIZZARIA LTDA ME, 0736762700136, 00692217000100; PIJAMA E MEIA COMERCIO DE ROUPAS E ACESSORIOS LTDA, 0757226800170, 13576793000133; PILAR ARQUITETURA LTDA, 0806608400122, 42524038000103; PILAR MATERIAIS PARA CONSTRUCAO LTDA, 0796946200113, 36583874000166; PILARES CONSTRUCAO DE EDIFICIOS LTDA, 0814275500137, 37220554000104; PILLAR EMPREITEIRA DE OBRAS LTDA, 0770865800176, 02371216000199; PIMENTA NOBREGA REPRESENTACOES COMERCIAIS LTDA, 0776741600190, 24775584000135; PIMENTEL CONSTRUTORA E FUNDACOES LTDA ME, 0749714200104, 09274540000138; PIMENTEL CONSULTORIA EMPRESARIAL UNIPessoal LTDA, 0796165800150, 36138710000123; PIMENTEL, MOCHI & BENTO ADVOGADOS ASSOCIADOS, 0804956200234, 18251928000376; PIMPAO ADMINISTRADORA DE IMOVEIS LTDA, 0783061400197, 20713268000188; PINCEAU BLEU SERVICOS LTDA, 0796926300104, 36573330000113; PINCEL PLACAS E LETREIROS LTDA EPP, 0752166400189, 10864315000130; PINDUCA AGROPECUARIA E EMPREENDIMIENTOS IMOBILIARIOS LTDA, 0803520400157, 40839671000165; PINGO DOCE FRUTARIA, CONFEITARIA E ALIMENTOS LTDA, 0798084800190, 37212104000170; PINHEIRO COMERCIO DE COLCHOES E ACESSORIOS LTDA ME, 0776200700116, 24445957000100; PINHEIRO COMERCIO DE MATERIAIS HIDRAULICOS LTDA, 0807232600188, 42876464000106; PINHEIRO COMERCIO DE PRODUTOS FARMACEUTICOS LTDA, 0795916300146, 35990201000168; PINHEIRO E OLIVEIRA ADVOGADAS ASSOCIADAS, 0809562400103, 44181374000126; PINHEIRO UTILIDADES PARA O LAR LTDA, 0758627300177, 09037213000162; PINK ELEPHANT EVENTOS LTDA, 0810254200182, 44583957000183; PINKPOINT COMERCIO DE ANUNCIOS LTDA, 0787523700105, 31362325000148; PINTURA PROTETORA SAUDE AMBIENTAL LTDA EPP, 0741003700161, 03806905000141; PIONEIRA ASSESSORIA CONDOMINIAL E PREDIAL LTDA, 0785796500103, 30416720000101; PIONEIRA CONSERVAÇÃO, MANUT, SERV, E ADMINISTRAÇÃO ESPORTIVA LTDA ME, 0784409400160, 29587182000120; PIPA VERDE MARES LTDA, 08038329000210, 40789844000269; PIRES & SILVA LTDA-ME, 0787761400150, 11339903000207; PIRES COMERCIO E INDUSTRIA DE ALIMENTOS LTDA ME, 0771186300143, 21975306000133; PIRES DISTRIBUIDORA E TRANSPORTADORA LTDA, 0810461500106, 32660940000101; PIRES E ASSOCIADOS ASSESSORIA LTDA, 0810334500107, 73477176000102; PIRES E PAIVA ESTOFADOS LTDA ME, 0747695500148, 03274739000180; PIRUETA ESPECO KIDS LTDA, 0780267700124, 27306310000195; PIRUI PRODUÇÕES DE EVENTOS E FESTAS LTDA, 0773878700145, 23361562000166; PISAO INDUSTRIA E COMERCIO DE PERFILADOS LTDA, 0737057100121, 01754762000146; PISOGRA MARMORARIA MATERIAIS DE CONSTRUCAO E SERVICOS LTDA, 0778625700164, 26316841000104; PISORAMA PISOS REVESTIMENTOS E DECORAÇÕES LTDA, 0730788400378, 00734442000595; PISTACHE RESTAURANTE E REFEICOES COLETIVAS LTDA, 0730959300143, 03590858000141; PIT STOP FOOD LTDA, 0805137900106, 41732324000131; PITANGA CASA DE SABORES RESTAURANTE LTDA, 0749623800109, 09231527000100; PIT-STOP BR 13 COMERCIO E SERVICOS LTDA-ME, 0758499000109, 14224532000117; PIT-STOP LAVA RAPIDO LTDA, 0786309300110, 30680546000100; PITTA ENGENHARIA E CONSTRUCAO LTDA, 0768931500102, 20699990000105; PITUXO FEST LTDA, 0770451400122, 21548971000140; PIU VIVERE CLINICA DE SAUDE CAPILAR, CORPORAL E FACIAL LTDA, 0747242500111, 07710872000192; PIVÓ ENGENHARIA SUSTENTÁVEL LTDA, 0769226300112, 20839642000196; PIX CONTABILIDADE E EMPREENDIMIENTOS LTDA, 0785284200186, 30106153000189; PIXCRED PROMOTORA DE CREDITO LTDA, 0812670200110, 45874970000154; PIXIO SERVICOS FINANCEIROS E PAGAMENTOS LTDA, 0815751300127, 36748088000171; PIXMA SERVICOS DE PINTURA EM ACABAMENTO LTDA, 0788300600109, 31771315000166; PIZZA DA CASA EDYANE VIDIGAL LTDA, 0780163200141, 27250686000125; PIZZAIOLLO PIZZARIA E RESTAURANTE LTDA - EPP, 0732247200100, 00367516000179; PIZZARIA & PAMONHARIA MINEIRA LTDA, 0760811500169, 15540467000100;

PIZZARIA DA CASA LTDA, 0798163700147, 37251732000164; PIZZARIA DOS AMIGOS LTDA - ME, 0769586600185, 21079046000118; PIZZARIA E EVENTOS NAVA LTDA, 0782931300150, 28758474000116; PIZZARIA E LANCHONETE MOLHO DE TOMATE LTDA, 0752829400165, 11189864000110; PIZZARIA E RESTAURANTE CAMPOS LTDA, 0799296300113, 37873340000137; PIZZARIA E RESTAURANTE FORNO & PIZZA LTDA, 0776919100125, 24838753000139; PIZZARIA FRANKLIN LTDA, 0746638900169, 07388154000141; PIZZARIA GORDEIXO'S LTDA, 0733008400181, 24906646000109; PIZZARIA MAIS FAMILIA LTDA, 0781023000108, 27719944000170; PIZZARIA MAIS REDE LTDA, 0756261700111, 13025190000143; PIZZARIA MANOEL BAR E LANCHONETE LTDA, 0759589000106, 14877404000172; PIZZARIA MANU'S FREITAS LTDA ME, 0764109400110, 18007525000114; PIZZARIA MARANARA LTDA, 0788548200155, 31919396000107; PIZZARIA MATOS SUDESTE LTDA, 0813840100127, 46482289000123; PIZZARIA PRIMUS LTDA, 0758817700109, 14411079000158; PIZZARIA RESTAURANTE E DISTRIBUIDORA DE ALIMENTOS NA HORA LTDA ME, 0747649500149, 07056270000163; PIZZARIA SOBRADINHO LTDA, 0752594000197, 11072377000172; PIZZOM COMERCIO E REPRESENTACOES LTDA, 0785169200101, 00787722000138; PJ & JP BAR E ENTRETENIMENTO LTDA EPP, 0779696200103, 26984321000161; PJ IMPRESSAO DE MATERIAL GRAFICO LTDA, 0783293000120, 28993727000136; PJA TAPECARIA E CAPOTARIA LTDA, 0749805600164, 09313463000188; PJD CONSULTORIA E REPRESENTACOES LTDA - ME, 0765526500130, 18769697000125; PL CONVENIENCIA 309 SUL LTDA, 0777459200103, 25146380000106; PL INFORMATICA LTDA, 0783579500184, 29125319000125; PLACA TRANSPORTES E COMERCIO DE MATERIAIS DE CONSTRUCAO LTDA, 0759025000173, 07532856000157; PLACAS SOLAR BSB LTDA, 0780708200110, 27520234000116; PLACIDO ENXOVAIS E UTILIDADES DO LAR LTDA, 0770557900102, 21600220000126; PLACON CONSTRUÇÕES LTDA, 0768650600103, 20495716000114; PLAID LANCHES LTDA, 0777742100181, 25288664000129; PLAN - COMERCIO DE DIVISORIAS LTDA, 0749712400122, 09274562000106; PLAN CONSTRUTORA E INCORPORADORA LTDA, 0766902500101, 02413153000196; PLANALTAO COMERCIO DE CARNE LTDA, 0806964000121, 42717096000153; PLANALTAO DA CONSTRUCAO LTDA, 0752817000110, 30102448000187; PLANALTAO COMÉRCIO E SERVIÇOS LTDA, 0814121800106, 08774099000190; PLANALTAO CURSOS E CONCURSOS LTDA ME, 0771662500133, 22223805000137; PLANALTAO SERVICOS ADMINISTRATIVOS LTDA, 0791332100195, 33469424000159; PLANALTO ATACADISTA DE CEREAIS LTDA, 0788905400192, 32040810000168; PLANALTO AUTOCENTRO. LTDA, 0779150500113, 26645417000103; PLANALTO CENTRO AUTOMOTIVO LTDA, 0768992400116, 20748953000140; PLANALTO COMERCIO DE MATERIAIS DE CONSTRUCAO LTDA, 0796007200179, 36039643000196; PLANALTO CRISTALINE LTDA, 0807129000106, 16908172000106; PLANALTO EMPRESA DE VIGILANCIA E SEGURANCA LTDA ME, 0753933500128, 00734276000101; PLANALTO GESTAO EM EDUCACAO LTDA, 0808852900100, 43775462000193; PLANALTO INDUSTRIA COMERCIO E SERVICOS DE REFRIGERACAO LTDA, 0749857700194, 09338838000164; PLANALTO INDÚSTRIA E COMÉRCIO DE POLTRONAS LTDA, 0789491500170, 14045293000138; PLANALTO REPRESENTACAO DE PRODUTOS FARMACEUTICOS LTDA, 0731520300135, 37095395000163; PLANALTO SERVICE LTDA, 0746351300107, 02843359000156; PLANALTO SERVICOS DE MONTAGENS MOVEIS LTDA, 0753744400100, 11783647000153; PLANEJAR COMERCIO DE MADEIRAS E MATERIAIS DE CONSTRUCAO LTDA, 0805845700130, 42108940000149; PLANEJAR SAUDE INSTITUTO DE NUTRICAO LTDA, 0783213000137, 28953249000130; PLANET ACAI ADMINISTRADORA DE FRANQUIAS LTDA, 0777930800195, 25476962000142; PLANET CEL COMERCIO E SERVICOS DE CELULAR LTDA, 0756484400118, 00737254000197; PLANET JK COMERCIO DE ROUPAS LTDA, 0766324200142, 19251194000126; PLANET KIDS COMERCIO DE CONFECÇÕES LTDA, 0748226500143, 08487974000153; PLANET PET FISH LTDA, 0779515000131, 26859367000159; PLANET PILATES E ACUPUNTURA LTDA ME, 0765519200178, 18766003000104; PLANET SERVICE REFORMA E MANUTENCAO CIVIL LTDA, 0806994900120, 10575836000178; PLANETA AÇO SERVIÇOS METALICOS LTDA ME, 0778717700144, 04958422000125; PLANETA BOULEVARD COMERCIO DE CALCADOS LTDA, 0756861900197, 13372595000158; PLANETA COMERCIO DE CALCADOS E VESTUARIOS LTDA, 0750756000158, 10237673000113; PLANETA CORRETORA E ADMINISTRADORA DE SEGUROS LTDA, 0750772700126, 10247046000163; PLANETA SERVICOS ESPECIALIZADOS DE MANUTENCAO LTDA, 0747497300177, 07832067000131; PLANETA SOL SERVICOS ENERGIA SOLAR LTDA, 0793227900124, 09180752000156; PLANETA STEEL CONSTRUCAO A SECO LTDA, 0809468500108, 01795025000191; PLANETA TURISMO E EMPREENDIMIENTOS LTDA, 0813944000188, 05025298000108; PLANETA VERDE COMERCIO E SERVIÇO DE SUSTENTABILIDADE LTDA - ME, 0776268700103, 70594296000100; PLANETTA COMERCIO DE ACESSORIOS PARA SALAO DE BELEZA LTDA, 0747635000157, 07931120000151; PLANICON ENGENHARIA LTDA, 0800150300140, 26068936000148; PLANIER INCORPORACAO & EMPREENDIMIENTOS LTDA, 0790516400100, 33025224000107; PLANNINGDF SERVICOS DE PLANEJAMENTO ESTRATEGICO E PLANO DE RECUPERACAO JUDICIAL, 0796954500120, 36589312000120; PLANO B GESTAO IMOBILIARIA LTDA, 0793434400100, 34608472000143; PLANO BRASILIA INFORMACOES ONLINE LTDA, 0781825800120, 28162044000137; PLANO DE ASSISTENCIA

FUNERARIA BOM PASTOR LTDA, 0802924100165, 40495339000120; PLANO MATERIAIS PARA CONSTRUCAO LTDA ME, 0735667100196, 00732239000156; PLANOS ADMINISTRADORA DE BENEFÍCIOS LTDA, 0772646100140, 22711240000137; PLANOS DE SAUDE BRASILIA LTDA ME, 0773782700187, 23324326000170; PLANSAT - COMERCIO E SERVICO LTDA ME, 0736537800153, 01521300000189; PLANILVA COMERCIO DE ALIMENTOS E ARMARINHO Sociedade Empresária Limitada, 0782449000159, 28508084000198; PLANT COMMODITIEIS AGRICOLA LTDA, 0804780600154, 10494335000167; PLANTAGE CONFECAO E COMERCIO DE ROUPAS LTDA, 0750659600278, 07515551000803; PLANTAGE CONFECAO E COMERCIO DE ROUPAS LTDA, 0750659600510, 07515551002776; PLANTIL AGRONEGOCIO E SERVICOS CONTABEIS LTDA, 0757047400119, 13483760000149; PLAR CORRETORA DE IMOVEIS LTDA, 0809618800217, 29482358000260; PLASTFRIOS COMERCIO DE PLASTICOS E FRIOS LTDA, 0776383600116, 24586715000136; PLASTICOS CAPITAL LTDA, 0806633500160, 42537176000127; PLASTIKON INDUSTRIA E COMERCIO DE PLASTICOS LTDA, 0743356500193, 05037421000100; PLASTMAX LANCHONETE E LAVAJATO LTDA, 0762000800168, 16725997000187; PLATA ASSESSORIA AERONAUTICA LTDA, 0768149800154, 38013025000100; PLATAFORMA ASSESSORIA E CONSULTORIA EMPRESARIAL LTDA, 0749668900129, 33439340000172; PLATAFORMA DE SERVICOS MOVEIS E DISTRIBUICAO DE MIDIAS LTDA, 0799668200158, 10784695000284; PLATAFORMA DE SERVICOS MOVEIS E DISTRIBUICAO DE MIDIAS LTDA, 0805750800170, 10784695000101; PLATAFORMA DIGITAL ON-LINE SERVICOS DE INFORMATICA E TECNOLOGIA DA INFORMACAO C, 0798898400100, 37652493000154; PLATINA BILHARES LTDA - EPP, 0734580100366, 20049821000553; PLATINUM CONSULTORIA E CONTABILIDADE LTDA, 0785168300110, 29842596000159; PLATINUM CONSULTORIA EMPRESARIAL LTDA, 0762345500150, 16963262000191; PLAY INSTRUMENTOS MUSICAIS LTDA, 0772241900141, 22415215000106; PLAYTECA ESPACO RECREATIVO EDUCACIONAL LTDA ME, 0774881700183, 23851790000114; PLAZA COMERCIO AUTO SOM E ACESSORIOS LTDA -ME, 0765617200105, 09176127000130; PLAZA CONSULTORIA E REPRESENTACOES LTDA, 0782685500143, 28655940000138; PLEIMEC SOLUTION - COMÉRCIO DE EQUIPAMENTOS TECNOLÓGICOS LTDA, 0774780800166, 09456941000109; PLENA MODA NOIVAS LTDA, 0765060500173, 18505196000131; PLENA REPRESENTACOES DE OCULOS, CALCADOS, VESTUARIOS E ACESSORIOS LTDA, 0754244400184, 12137108000100; PLENA TECNOLOGIA LTDA, 0748197700127, 08455788000132; PLENITUDE DESIGN INDUSTRIA E PROJETOS DE MOVEIS PLANEJADOS LTDA, 0798773500133, 37584259000137; PLENITUDE REFORMAS E CONSTRUCOES LTDA, 0747475200153, 07843412000132; PLENO PROJETOS DE COMUNICACAO LTDA, 0809316700295, 31186313000290; PLENUS CONSULTORIA LEGISLATIVA E EMPRESARIAL LTDA., 0800347100172, 10478819000112; PLG COMERCIO VAREJISTA DE ALIMENTOS LTDA, 0776472800170, 02783498000131; PLG LANCHES LTDA, 0752069600101, 10821737000129; PLGG SERVICOS DE EQUIPAMENTOS DE SEGURANCA LTDA, 0752057800186, 10820457000104; PLICS SHOP REPRESENTACAO E COMERCIO DE PRODUTOS POR INTERNET LTDA, 0790016300106, 32765021000194; PLINIO TRANSPORTE DE CARGAS E LOGISTICA LTDA, 0770075200169, 21323710000122; PLJ PERSONALIZADOS LTDA, 0777909600182, 25391239000160; PLM COMERCIO VAREJISTA DE FRUTAS E VERDURAS LTDA, 0766486900166, 19308775000157; PLTD COMERCIO DE ARTIGOS PARA FESTAS LTDA, 0780185500172, 27270839000104; PLUGS SOLUTIONS BIKES - COMERCIO DE BICICLETA E ACESSORIOS LTDA, 0798328500173, 37334266000180; PLUMA COMERCIO DE CELULARES LTDA - ME, 07699649000272, 21271047000240; PLUMA COMERCIO DE CELULARES LTDA EPP, 07699649000191, 21271047000160; PLUMA COMÉRCIO DE CELULARES LTDA-ME, 0769964900353, 21271047000321; PLUMA CONSTRUCAO INCORPORADORA E EMPREENDIMENTOS IMOBILIARIOS LTDA, 0749813800118, 09319163000106; PLURAL BAR E RESTAURANTE LTDA, 0796446900248, 36299256000270; PLURAL PARTICIPACOES LTDA, 0812381800142, 45728478000170; PLUS ASSISTENCIA MEDICA LTDA, 0772921300133, 22872021000130; PM VARGAS ALIMENTOS E BEBIDAS LTDA, 0757075600143, 13505218000140; PME HOSPITALAR COMERCIO E REPRESENTACOES LTDA, 0810321300112, 44620996000103; PMJ LTDA, 0778950600173, 26536969000175; PMS SERVICOS ESPECIALIZADOS LTDA, 0770501200164, 21573297000154; PNE AUTOMACAO COMERCIO DE EQUIPAMENTOS INDUSTRIAIS LTDA, 0788731600175, 32019304000197; PNEUS PLANALTO LTDA ME, 0740914500167, 03751825000136; POCIDONIO FRANCISCO DE SOUSA 042103\*\*\*\*, 0795475600143, 34235909000140; PODERE INVESTIMENTOS ESC LTDA, 0784708800110, 29806720000120; POF EMPREENDIMENTOS IMOBILIARIOS LTDA, 0770155400121, 21351205000191; POINT BEER CONVENIENCIA E COMERCIO DE BEBIDAS LTDA ME, 0774584400177, 23774157000170; POINT BEER COZINHA BAR LTDA ME, 0773559100108, 23217234000190; POINT COMERCIO DE BATERIAS LTDA, 0775907500109, 24289421000142; POINT DAS IMPRESSORAS LTDA, 0778476400172, 26248912000170; POINT DE CAVALCANTE LANCHONETE LTDA, 0775964600133, 04768441000199; POINT DO ESPETINHO LTDA, 0773368300153, 23111758000100; POINT DO MEGA HAIR LTDA, 0777746800145, 25300199000102; POINT DO SAPO BAR E LANCHONETE LTDA, 0755698400170, 12800834000160; POINT DO SUPLEMENTO COMERCIO DE ARTIGOS ESPORTIVOS LTDA, 0765635200197, 18836852000189; POINT PERUANO COMERCIO DE ALIMENTOS LTDA ME, 0766622100189, 19402352000100; POINT SUSHI RESTAURANTE LTDA, 0805578500193, 41967509000195; POK CONSTRUCOES E INCORPORACOES LTDA EPP, 0811132700189, 25629791000144; POKE COMERCIO DE ALIMENTOS LTDA, 0769457500133, 20995215000105; POL INTERMEDIACAO DE PAGAMENTO E SERVICOS LTDA, 0790712800190, 33132048000102; POLACA - COMÉRCIO DE CAMARÕES E PÓS LARVAS LTDA EPP, 0769394000228, 04974819000291; POLAR TINTAS ADMINISTRACAO DE FRANQUIAS LTDA, 0791816300141, 33726360000124; POLI PEDRAS MARMORARIA & EDIFICACOES LTDA, 0758161300100, 14049695000100; POLI SALAO DE BELEZA LTDA, 0793597800108, 34692728000143; POLIANA PEREIRA BARBOSA 069007\*\*\*\*, 0795583900187, 35802700000184; POLICENTRO TECNOLOGIA DA INFORMACAO LTDA, 0713355100104, 00626705000119; POLICURSOS REDE DE ENSINO LTDA EPP, 0746551800219, 03808782001311; POLIDA POLIMENTO DE AREAS LTDA, 0786848000198, 30986737000196; POLIEDRO INFORMATICA, CONSULTORIA E SERVICOS LTDA, 0733508800138, 02660447000112; POLIENERGIA CONSULTORIA E ENGENHARIA LTDA, 0753437200103, 11545294000153; POLIFABRICA FORMULARIOS E UNIFORMES LTDA, 0733824200269, 37151149000262; POLIFLEX SERIGRAFIA LTDA, 0762641700169, 17087377000122; POLIFRIOS COMERCIAL DE FRIOS E PANIFICACAO LTDA EPP, 0739349200157, 02991823000151; POLIGONO ENGENHARIA LTDA, 0731667400189, 00412221000177; POLIGRAMA URBANIZACAO E OBRAS LTDA, 0731360300124, 00578211000106; POLIMIX CONCRETO LTDA, 0733471400123, 29067113023480; POLIS CONSTRUTORA E INCORPORADORA LTDA, 0751490300129, 10550916000179; POLIS.COM AGENCIA DE COMUNICACAO INTEGRADA LTDA - ME, 0763235200142, 17487811000161; POLISERV - PROJETOS, CONSTRUCOES E MANUNTENCAO LTDA ME, 0773344200140, 07044965000125; POLLIDO CERVEJARIA LTDA, 0733570300151, 26970657000175; POLO & FITCH CONFECOES LTDA, 0770158000140, 21374330000117; POLO COMERCIO DE ROUPAS LTDA, 0788775400198, 32040528000180; POLO CONTABILIDADE E SERVICOS LTDA, 0740342000148, 03467940000183; POLO EMPREENDIMENTOS, CONSTRUCOES E FINANCIAMENTOS LTDA, 0762446400178, 16992293000170; POLO ORGANICO INTI COMERCIO E DISTRIBUICAO DE ALIMENTOS ORGANICOS E SAUDAVEIS L, 0791043400157, 33308535000183; POLO SERVICOS DE JARDINAGEM LTDA ME, 0754841100148, 12625581000136; POLO STATION CAMISARIA LTDA ME, 0774195600159, 23551307000186; POLO SUL SUPERMERCADO LTDA, 0781045600172, 27736104000115; POLICAL INFORMACOES CADASTRAIS DF LTDA, 0805675100161, 16603026000164; POLUX ENGENHARIA LTDA., 0790607800151, 01082424000105; POLY SERVICE DRENAGENS PLUVIAIS LTDA, 0753903200150, 11898068000156; POLYAR COMERCIO E SERVICOS LTDA, 0755932800183, 12842848000147; POLYDREN SERVICOS DE DRENAGEM LTDA, 0804704700100, 41496181000176; POLYFLEX COMERCIO DE MOVEIS PARA ESCRITORIO LTDA EPP, 0741914100167, 04257277000155; POLYUD COMERCIO DE UTILIDADES DOMESTICAS LTDA, 0812771000183, 72597891000116; PONS CONSULTORIA, PROJETOS E CONSTRUCAO LTDA, 0761652100100, 16575812000103; PONTA TECNOLOGIA COMERCIO & ASSISTENCIA TECNICA LTDA ME, 0762342400163, 16957147000104; PONTÃO DA CONSTRUÇÃO LTDA ME, 0730575700226, 24907966000256; PONTE ALTA CONSTRUCAO E REFORMAS LTDA, 0798460800146, 37411714000100; PONTE ALTA FERRAGENS E FERRAMENTAS LTDA, 0806579000184, 42509671000122; PONTES E PEREIRA MATERIAIS PARA CONSTRUCAO LTDA, 0761348600123, 15920482000175; PONTINHA COMERCIO DE ROUPAS INFANTIS LTDA, 0772492000133, 22656900000124; PONTO 2 APOIO ADMINISTRATIVO LTDA, 0794456700156, 35265052000174; PONTO 26 BAR & RESTAURANTE LTDA, 0748416900185, 08621946000187; PONTO CAFETERIA EXPRESSO LTDA, 0788686900110, 31981653000122; PONTO CAFETERIA EXPRESSO LTDA, 0788686900209, 31981653000203; PONTO CERTO ADMINISTRACAO DE IMOVEIS LTDA, 0744380600109, 05589970000198; PONTO CERTO COMERCIO VAREJISTA DE BEBIDAS LTDA, 0787428300197, 31302956000171; PONTO CERTO DEPOSITO DE BEBIDAS LTDA, 0755527000126, 11966444000100; PONTO CHAVE COMERCIO DE ARTIGOS DE ARMARINHOS E COSMETICOS LTDA ME, 0747210400162, 07689106000193; PONTO CHOPP COPERIA LTDA, 0799139500115, 37786891000163; PONTO COM 176DF LTDA, 0779003900168, 26560638000170; PONTO COMERCIO E SERVICO LTDA - ME, 0749228600100, 09031381000140; PONTO DE ENCONTRO CONSULTORIA IMOBILIARIA DE IMOVEIS LTDA, 077198200121, 25007953000102; PONTO DE SAUDE CLINICA DE PSICOLOGIA LTDA, 0785183400112, 30032589000170; PONTO DO FAZENDEIRO PRODUTOS AGROPECUARIOS LTDA, 0755945900106, 12856945000199; PONTO DO VIDRO COMERCIO DE VIDROS LTDA, 0796991000160, 36600530000118; PONTO LIVRE DIGITAL LTDA, 0798235100124, 10629447000188; PONTO MAXIMO INVESTIMENTOS LTDA, 0808731900150, 43705826000169; PONTO ON-LINE CURSOS LTDA, 0747051900174, 07610468000147; PONTO OTICO CENTER LTDA, 0807208800156, 42862140000119; PONTO QUATRO TRANSPORTE E TURISMO LTDA, 0804806900125, 10837746000108; PONTO ZERO CONSTRUCOES E REFORMAS LTDA, 0790834100100, 33189808000118; PONTOAZUL COMERCIO DO VESTUARIO LTDA, 0775644300112, 02475647000103; PONTUAL COLOCACOES DE PISOS E REVESTIMENTOS LTDA ME, 0796995900131, 01521245000127; PONTUAL CONSTRUTORA E INCORPORADORA CASAS E EDIFICIOS LTDA,

0805251000143, 02139952000116; PONTUAL DESENTUPIDORA E REFORMAS LTDA, 0802267200100, 40132945000181; PONTUAL SINALIZAÇÕES, DIFERENCIADAS E MOVEIS ESPECIAIS LTDA - ME, 0767835000171, 10228212000184; PONTUCOMP CONSTRUCAO E REFORMAS LTDA, 0744289300114, 05545697000108; POOL DELIVERY LTDA, 0749296300109, 07451335000175; POR DO SOL TURISMO LTDA, 0809002300197, 07803598000104; PORANGA BRASIL COMERCIO DE CALCADOS LTDA, 0793069800159, 34411534000122; PORPINO ALIMENTACAO BRASILIA LTDA, 0800843100126, 39348337000120; PORPINO ALIMENTACAO DF LTDA, 0806415900140, 42427263000121; PORTA DO SOL COMERCIAL E REPRESENTACAO LTDA, 0742358800129, 04502317000187; PORTAL BRASILIA TOTAL LTDA, 0810463800158, 44691320000100; PORTAL CONSTRUTORA LTDA, 0778625200196, 26307632000196; PORTAL DO EMPREENDEDOR ONLINE LTDA, 0802279900110, 40139151000140; PORTAL EDUCADOR EM FOCO LTDA, 0759509100176, 1482888000160; PORTAL- GESTAO EMPRESARIAL LTDA, 0763065800128, 17341606000193; PORTAL VIVA CORRETORA DE SEGUROS, INVESTIMENTOS E CONSORCIO LTDA ME, 0771063600173, 21899991000166; PORTBRAS SERVICOS E TRANSPORTES RODOVIARIOS DE PASSAGEIROS LTDA, 0772801100129, 22785226000188; PORTE COMERCIAL DE VEICULOS LTDA, 0743345700110, 05033034000104; PORTELA COMERCIO E REPRESENTACAO DE GRAOS LTDA, 0798934100181, 32662584000157; PORTELA CONSULTORIA EMPRESARIAL LTDA ME, 0785422100173, 30152663000192; PORTELA E QUEIROZ FOMENTO MERCANTIL LTDA, 0754914900130, 12685237000132; PORTO BENICIO RESTAURANTE LTDA- ME, 0748621600180, 08761083000143; PORTO MAGAZINE CONSTRUCOES E REFORMAS LTDA, 0769962500188, 09178861000139; PORTO RICO COMERCIO DE CEREAIS E ALIMENTOS LTDA, 0745252100112, 04607455000120; PORTO RICO COMERCIO E DISTRIBUICAO LTDA, 0744031900140, 01239907000170; PORTO RICO CONSTRUCOES E REFORMAS LTDA, 0770730500140, 21719387000100; PORTO SEGURO ADMINISTRADORA DE CONSÓRCIO LTDA., 0805389300294, 48041735002214; PORTO SEGURO GESTAO PARA O TERCEIRO SETOR LTDA, 0768285700190, 20340314000140; PORTO SEGURO LOCADORA DE VEICULOS LTDA, 0807200800270, 19091996000973; PORTO SERVICE CADASTRO E COBRANÇA LTDA ME, 0765989400220, 07856351000229; PORTO SERVICOS DE ESCRITORIO E MINIMERCADO LTDA, 0803828600100, 41018398000170; PORTO SERVICOS DE ESCRITORIO E MINIMERCADO LTDA, 0803828600290, 41018398000251; PORTO SERVICOS DE ESCRITORIO E MINIMERCADO LTDA, 0803828600371, 41018398000332; PORTUGAL COMÉRCIO DE PRODUTOS ALIMENTÍCIOS EIRELI, 0796112800130, 33518323000120; PORTUGAL EMPREENDIMIENTOS IMOBILIARIOS S.A, 0754967400183, 12751589000149; POSICAO CONSTRUCAO E URBANIZACAO LTDA, 0790966500148, 03242686000115; POSITIVA COSMETICOS LTDA, 0781258500140, 27857232000117; POSITIVA GESTAO E PARTICIPACOES EMPRESARIAIS LTDA, 0801339900180, 39644238000195; POSITIVE SEVEN TECNOLOGIA DA INFORMACAO LTDA, 0747963500121, 08283671000119; POSSAMAI-INDUSTRIA DE MOVEIS LTDA EPP, 0730929300137, 01224997000126; POSSAMAI INDUSTRIA DE MOVEIS LTDA, 0730929300307, 01224997000398; POSTAL BRASIL PRODUCOES LTDA, 0814677900156, 07680429000116; POSTAL TRANSPORTADORA DE CARGAS URGENTES LTDA, 0743247500176, 04984295000139; POSTALSHOP SERVICOS DIGITAIS LTDA, 0806277700191, 42347285000181; POSTEHR CONSULTORIA E TECNOLOGIA LTDA, 0813305200182, 46308841000161; POSTO 105 REVENDEDORA DE DERIVADOS DE PETROLEO LTDA, 0738945800144, 02760928000108; POSTO CHETI COMERCIO DE COMBUSTIVEIS LTDA, 0764997800195, 18485849000168; POSTO COMERCIAL NORTE LTDA, 0743562700100, 05084588000122; POSTO DE COMBUSTIVEL PI LTDA, 0765153200137, 17201986000160; POSTO DISBRAVE LAGO NORTE LTDA, 0764185200118, 18055537000114; POSTO DISBRAVE NOROESTE LTDA, 0772643800192, 22723859000161; POSTO NOTA 10 LTDA, 0732316200185, 00703298000104; POSTO PARK TAGUATINGA DERIVADOS DE PETROLEO LTDA, 0739347200168, 01624992000190; POSTO PARQUE ALAMEDA DERIVADOS DE PETROLEO LTDA, 0741635000140, 04110106000107; POSTO RECANTO DAS EMAS LTDA, 0751107900164, 10392904000163; POTENCIA BAR E DISTRIBUIDORA DE BEBIDAS LTDA, 0767838000105, 20058629000108; POTENCIA ENGENHARIA LTDA, 0740985100145, 03795511000135; POTENCIAL REPRESENTACOES LTDA, 0771303500186, 22086154000180; POTENCIALIZA DESENVOLVIMENTO HYMANO E EDUCACAO LTDA - ME, 0764939700108, 18400024000101; POTI COMERCIO DE MATERIAL DE CONSTRUCAO LTDA, 0796465100154, 36310203000121; POUASADA BRANQUINHO LTDA, 0753067300168, 11317311000103; POUASADA RETIRO DAS PEDRAS LTDA ME, 0746067600282, 03018588000280; POWER ENGENHARIA LTDA - ME, 0771195700159, 21988629000161; POWER GYM LTDA, 0780811600184, 27612838000192; POWER INFORMATICA LTDA, 0764552800105, 18230901000135; POWER LOCAOES DE EMBARCACOES LTDA, 0746625800136, 07231601000154; POWER SYSTEM DESENVOLVIMENTO DE SOFTWARES LTDA, 0806477400183, 42456585000107; POWER UP SPORT NUTRITION COMERCIO DE SUPLEMENTOS NUTRICIONAIS ESPORTIVOS LTDA, 0765643300197, 18857569000133; POWERCAR MULTIMARCAS FINANCIAMENTOS DE VEICULOS LTDA, 0803866800170, 41041984000136; PP & I PARTICIPACOES PATRIMONIAIS E IMOBILIARIAS S/A, 0766963400115, 17937477000109; PP COMERCIO DE CALCADOS E ACESSORIOS LTDA, 0773009700110, 22917792000104; PP

HAMBURGUERIA E RESTAURANTE LTDA, 0782343300116, 28449146000138; PP PROCESSAMENTO DE DADOS LTDA EPP, 0742287100189, 04470413000190; PP REPRESENTACAO DE PRODUTOS ALIMENTICIOS LTDA, 0766547400117, 19294564000102; PP TECNOLOGIA INFORMATICA LTDA ME, 0764017900108, 17937564000158; PPB EMPREENDIMIENTOS E PARTICIPACOES LTDA, 0805282900197, 41810112000195; PPE ADMINISTRACAO DE ESTACIONAMENTOS LTDA, 0778856800121, 26470511000160; PPerez CURSOS PREPARATORIOS LTDA, 0761733700124, 16620570000114; PPJ COMERCIO DE TINTAS LTDA, 0737280100250, 01648029000309; PPP PADARIA E CONFEITARIA LTDA, 0783727100146, 29198193000119; PPR LIVE DIGITAL LTDA, 0787306800250, 11668201000340; PPS COMERCIO DE OTICA LTDA, 0794860000144, 35401213000100; PPU TRANSPORTES DE CARGAS LTDA, 0747271100169, 07726487000133; PR ACQUA VIDA LTDA, 0784906800183, 13069750000323; PR BRASILIA - COMUNICACAO INTEGRADA LTDA, 0751927300124, 10771171000178; PR CHURRASCO GOIANO LTDA, 0766850200102, 19535347000167; PR FERNANDES DA SILVA ME, 0747154700127, 07136853000102; PR PARTICIPACOES LTDA, 0803504200157, 40830585000191; PR RESTAURANTE LTDA, 0775501000140, 24108453000102; PRA TODOS ALIMENTOS E CONVENIENCIAS LTDA, 0787650000129, 31441438000139; PRA VOCE DROGARIA LTDA, 0754854900156, 12627686000124; PRACTICA CONSULTORIA E TREINAMENTO LTDA, 0757449600120, 00508551000160; PRADO & CONSULTORES ASSOCIADOS LTDA, 0771442400156, 38040838000181; PRADO BORGES BOUTIQUELTDA, 0800708500103, 39265354000101; PRADO MUDANCAS E TRANSPORTES LTDA, 0778788100115, 26428754000130; PRAIANA INVESTIMENTOS SPE LTDA, 0812056900133, 45557274000114; PRATA CONSTRUCOES LTDA, 075676300128, 13310802000140; PRATA REPRESENTACOES COMERCIAIS LTDA, 0757531000123, 13761866000167; PRATA SERVICOS ADMINISTRATIVOS LTDA EPP, 0766296900149, 03857971000140; PRATIC NEGOCIOS EM TURISMO LTDA, 0748210900155, 08466475000180; PRATO FEITO RESTAURANTE LTDA EPP, 0736499400114, 01476333000154; PRAVDA CAFÉ E LANCHES LTDA ME, 0772248800100, 22503332000121; PRAYMIER CONTABILIDADE E ASSESSORIA EMPRESARIAL LTDA, 0724559000118, 22610462000163; PRAZO SISTEMAS E SERVIÇOS LTDA, 0790847400131, 17571799000179; PRB COMERCIO DE NUTRICAO ESPORTIVA LTDA, 0778624200141, 26316788000133; PRC SERVICOS DE ENTREGA DE REVISTA LTDA, 0776129500164, 24449778000140; PRC - PARTICIPACOES & INVESTIMENTOS LTDA, 0780001700181, 27170098000181; PRE PARTICIPACOES LTDA, 0775190400133, 23944520000158; PRECISAO-I CONSULTORIA LTDA, 0806466100132, 37289581000133; PRECO CERTO COMERCIO DE ALIMENTOS LTDA, 0765914900136, 18984162000177; PREDIAL SERVICOS DE LIMPEZA LTDA-ME., 0758694300191, 14327003000149; PREDIGAS ENGENHARIA LTDA, 0745046500108, 02318949000160; PREDILETO DECK BAR LTDA, 0792834300148, 34286272000111; PREDILLETA PAES & CONVENIENCIA LTDA, 0789161600138, 32265176000161; PREDITIVA EXPRESS COMERCIO DE MATERIAIS DE CONSTRUCAO LTDA, 0795454900199, 35729583000170; PREMIER TRADE COMERCIO DE PRODUTOS DE INFORMATICA LTDA, 0776635000185, 24726702000115; PREMIER VENDAS LTDA ME, 0771185100191, 21983033000179; PREMIER COMERCIO VAREJISTA DE ARTIGOS DE COLCHOARIA LTDA, 0788505500130, 31899715000151; PREMIER TECNOLOGIA HOLDING LTDA, 0785612900120, 38074597000191; PREMIERE SERVICOS DE LAVANDERIA E COMERCIO DE MAQUINAS E EQUIPAMENTOS LTDA, 0804596200190, 41438034000140; PREMIO MAGICO TECNOLOGIA LTDA, 0810888900110, 44906230000190; PREMIO ON CAPITALIZACAO E SERVICOS FINANCEIROS LTDA, 0798636600152, 37511478000196; PREMIUM AGRONEGOCIOS DE MINAS LTDA, 0813148600177, 42891446000101; PREMIUM ALIMENTOS LTDA, 0775397200109, 23997181000178; PREMIUM AUDIO E VIDEO LTDA, 0780670100121, 27443798000100; PREMIUM COMÉRCIO DE AGROPECUÁRIA LTDA ME, 0751212300171, 10440506000175; PREMIUM COMERCIO DE ENERGIA S/A, 0784413900105, 21985293000183; PREMIUM COMERCIO, SERVICOS E PRODUTOS DE BELEZA LTDA, 0766156900170, 19078352000198; PREMIUM ODONTOLOGIA ESPECIALIZADA DF LTDA, 0804789500101, 41538023000131; PREMIUM OUTLET COMERCIO DE CONFECÇÕES LTDA, 0811822400177, 45417340000150; PREMIUM PARTICIPACOES LTDA, 0753100100142, 11336089000188; PREMIUM RESTAURANTE E BAR LTDA, 0771442400128, 23678028000188; PREMIUM SERVICOS AUTOMOTIVOS LTDA, 0768557800106, 20438553000138; PREMIUM SOLUCOES E COMERCIO TELEFONIA LTDA, 0783026300114, 28850203000196; PREMIUM VEICULOS LTDA, 0770506300140, 21586481000139; PREMIUM COMERCIO & DISTRIBUICAO LTDA, 0792762200185, 34246155000124; PREMMIA TRANSPORTES LTDA, 0769483400108, 21024193000190; PREMOLDAR CONSTRUTORA E INCORPORADORA LTDA, 0750725800136, 10217711000176; PREMOLTEC CONCRETO E PREMOLDADOS LTDA - ME, 0782852300149, 28751591000158; PREMOTECNO CONSTRUÇÕES INTELIGENTES LTDA, 0750863000186, 10282198000105; PRENSADO BURGER COMERCIO DE ALIMENTOS LTDA, 0802311700150, 40156360000100; PRENSADO BURGER COMERCIO DE ALIMENTOS LTDA, 0802311700230, 40156360000282; PREPARATORIO ENFOCO SAUDE LTDA, 0764541600118, 18232228000172; PRESENCE IMPORTACAO E EXPORTACAO DE MATERIAL ESPORTIVO LTDA, 0769881200117, 09054664000108; PRETORIAN SEGURANCA E SERVICOS LTDA, 0772060900115, 22408489000178; PREV-DENTAL CLÍNICA GERAL

ODONTOLÓGICA LTDA, 0741025200153, 03818595000185; PREVE CORRETORA DE SEGUROS E PREVIDENCIA LTDA, 0760527300185, 15337851000100; PREVINE CORRETORA DE SEGUROS E CONSULTORIA LTDA, 0759134500169, 05335639000141; PREVUE CONSULTORIA LTDA, 0798646700141, 25370167000175; PRG COMERCIO E SERVICO DE GESSO LTDA, 0797927800133, 1646231000189; PRI CORTES CLINICA DE ESTETICA LTDA, 0779600400114, 2692528000132; PRI REPRESENTACOES E CONSULTORIAS COMERCIAIS LTDA, 0744406200196, 05608991000103; PRIINT IMPRESSÕES INTELIGENTES LTDA ME, 0767441300184, 19859442000116; PRIMA VIA PIZZARIA LTDA, 0758936000186, 14466824000166; PRIMASIA MODAS COMERCIO DE CONFECCOES LTDA, 0769798900123, 21160217000139; PRIMAVERA ALIMENTOS LTDA, 0775830700176, 24238067000127; PRIMAVERA COMERCIO DE VIDROS E ACABAMENTOS LTDA, 0784396200112, 29645485000152; PRIMAVERA MATERIAIS ELETRICOS HIDRAULICOS E FERRAMENTAS LTDA ME, 0752916500176, 11239876000101; PRIMAZIA COMERCIO DE VESTUARIO LTDA, 0786487400102, 30834461000120; PRIME ARMAZENAGEM E COMERCIO DE GRAOS LTDA, 0812777400175, 42593232000140; PRIME ASSESSORIA EM RECUPERAÇÃO DE CRÉDITOS LTDA ME, 0772407200144, 22523726000141; PRIME BAR E RESTAURANTE LTDA, 0775947000174, 24341559000143; PRIME BRASIL PROJETOS E INTERMEDIACAO DE NEGOCIOS LTDA, 0784919100177, 29904501000184; PRIME BUREAU DE NEGOCIOS LTDA, 0745110800111, 06033429000161; PRIME COMERCIO DE ALIMENTOS, PRODUTOS DE LIMPEZA E SERVICOS DE TRANSPORTE LTDA, 0797548300175, 36923429000106; PRIME COMERCIO DE COSMETICOS LTDA, 0772406600114, 22594496000101; PRIME COMERCIO E ATACADISTA DE ALIMENTOS LTDA, 0812382000158, 17900907000100; PRIME CONSTRUTORA E INCORPORADORA LTDA, 0786307200177, 10193090000138; PRIME CONSULTORIA E COMERCIO DE ALIMENTOS LTDA, 0798584600114, 37484255000187; PRIME CONSULTORIA E EMPREENDIMENTOS IMOBILIARIOS LTDA, 0780717200100, 27531189000103; PRIME CONSULTORIA E SERVICOS DE COMUNICACAO LTDA, 0754662900140, 12463602000164; PRIME CONVENIENCIA COMERCIO I27DF LTDA, 0780040100157, 27189013000107; PRIME DESENVOLVIMENTO DE SOFTWARE LTDA, 0788142200253, 14425578000447; PRIME ENGENHARIA E CONSTRUÇÕES LTDA ME, 0766552200112, 19347197000168; PRIME ESCRITORIO EMPRESARIAL E CONTABIL LTDA, 0754196900100, 12090907000178; PRIME ESTETICA LTDA, 0770599500110, 21596637000162; PRIME INVESTIMENTOS IMOBILIARIOS S/A, 0750948100118, 10269776000165; PRIME MALL E RESIDENCE INCORPORACAO SPE LTDA, 0773884700100, 23367278000105; PRIME MARKETING EMPREENDIMENTOS LTDA., 0763034100191, 17332018000193; PRIME REDES LTDA, 0755737000114, 12649622000124; PRIME RESTAURANTES LTDA, 0809477400137, 44134130000192; PRIME SOLUCOES EMPREENDIMENTOS LTDA, 0774636900183, 06169367000110; PRIME SOLUCOES FINANCEIRAS, 0808520000125, 43584779000142; PRIMEFLEX OFFICE & DESIGN CORPORATIVOS LTDA, 0773262100142, 23029641000174; PRIMEIRA LINHA SERVICOS ADMINISTRATIVOS E COMERCIO DE ALIMENTOS LTDA, 0765613200127, 18810049000175; PRIMEIRO CURSOS LTDA, 0762495300157, 17003018000140; PRIMEPET LTDA, 0777634300116, 25235630000176; PRIMEPET LTDA, 0778939000181, 26519716000193; PRIMICIAS ODONTOLOGIA LTDA, 0795889500119, 35955696000194; PRIMOR INSTITUTO LTDA, 0789625000184, 32531690000100; PRIMORDIUM CONSULTORIA DE INFORMATICA LTDA, 0739634700146, 03157081000126; PRIMORPLAN COMERCIO DE MOVEIS LTDA, 0772472600194, 22632866000158; PRIMUS BOUTIQUE DE CARNES LTDA, 0769738800238, 21145650000286; PRIMUS COMERCIO DE PRODUTOS DO LAR LTDA EPP, 0744228700171, 05511036000153; PRINCESA GOURMET LTDA, 0769483800122, 21028419000121; PRINCIPAL CONSULTORIA IMOBILIARIA LTDA ME, 0759405400122, 03272761000190; PRINT SOLUCOES DE INFORMATICA LTDA, 0777259900136, 25046071000156; PRINTLOOK INFORMATICA LTDA, 0748580300160, 08729442000185; PRINTPEL COMERCIO DE PAPELARIA E SERVICOS DE INFORMATICA LTDA, 0764994700106, 18483934000197; PRINTSMART LTDA, 0780269200145, 27306312000184; PRIORITY ADMINISTRACAO DE CONDOMINIOS LTDA, 0772730700196, 22750447000110; PRIS BIJUTERIAS COMERCIO DE BIJUTERIAS, ARTESANATOS E ACESSORIOS LTDA, 0776889700189, 24868278000143; PRISCILA BARBOSA DE OLIVEIRA RESTAURANTE LTDA, 0784508800167, 29714588000127; PRISCILA BELTRAO GOMES 037008\*\*\*\*, 0778219900109, 26056336000160; PRISCILA CADETE PASSOS, 0794974900187, 35470667000132; PRISCILA DE ALMEIDA PENA 041697\*\*\*\*, 0765818000103, 18906371000100; PRISCILA MENDES FERREIRA CONSULTORIA AMBIENTAL Empresário (Individual), 0782529100168, 28550118000102; PRISCILA NUNES CARVALHEDO BARROS ME, 0753259900104, 05881053000182; PRISCILA OLIVEIRA DE CARVALHO MURTA 002714\*\*\*\*, 0768755100194, 20540884000184; PRISCILA PEREIRA CALDEIRA, 0767836100170, 20058910000132; PRISCILLA MASSI GONCALVES 018042\*\*\*\*, 0792343600168, 34014036000146; PRISCILLA PEREIRA ARAUJO 002064\*\*\*\*, 0758257400121, 14002128000107; PRISMA 4 CONSTRUCOES LTDA, 0791418000164, 20058919000196; PRISMA AUTO PARK LTDA, 0760248700136, 15284407000165; PRISMA COMERCIO DE ARTIGOS DE OPTICOS LTDA, 0762642500104, 17086697000168; PRISMA COMERCIO DE PECAS PARA AUTOS LTDA, 0748431000130, 08641943000105; PRISMA CORRESPONDENTE LTDA, 0780632500193, 19210188000120; PRISMA ODONTOLOGIA LTDA ME,

0762905100152, 17267321000150; PRISMA TELECOMUNICACOES E REFORMAS LTDA, 0758189000186, 14080916000103; PRISMA VIP SERVICE LOCADORA DE VEICULOS LTDA, 0769943500151, 06317597000189; PRIVAT CONSTRUTORA LTDA, 0795444500139, 14311117000109; PRIVE COMERCIO DE GAS E BEBIDAS LTDA, 0747510700102, 07851979000150; PRIVILEGE CONSTRUTORA E INCORPORADORA S/A, 0753849700111, 11863458000190; PRJ COMERCIO E SERVICOS DE MANUTENCAO LTDA, 0768205700105, 20308195000149; PRL CONSTRUCOES LTDA, 0796265700123, 36758407000120; PRM COMERCIO DE MADEIRAS LTDA, 0756390000124, 13109809000106; PRMS GUIMARAES RADIOLOGIA ODONTOLOGICA LTDA, 0756273700146, 13027122000113; PRO APPLE COMERCIO E SERVICOS DE ELETRONELTRONICOS LTDA, 0778629300128, 26316892000128; PRO MONEY CARD TELECOMUNICACOES LTDA, 0802080300160, 40039954000122; PRO SERVICE SERVICOS DE APOIO AS EMPRESAS LTDA, 0773259900168, 23028646000182; PRO TECNOLOGIA DA INFORMACAO LTDA ME, 0758816500157, 14401721000118; PRO TELAS INDUSTRIA E COMERCIO DE REDES, TELAS E ALAMBRADOS LTDA, 0776735700197, 24765831000112; PRO-ATIVA PLANEJAMENTO E ASSESSORIA DE MIDIA LTDA, 0751874100134, 03846099000135; PROBANK CENTRO DE FORMACAO PROFISSIONAL LTDA, 0773118600184, 38031472000184; PROBOM - COMERCIO DE COLCHOES LTDA, 0766987500128, 17541307000100; PROBOOK.COM INFORMATICA LTDA, 0806900600152, 42683414000102; PROCESS CONSULTORIA LTDA, 0738860800166, 02704911000125; PROCOPIO CONSTRUCOES LTDA, 0777918600173, 13179691000184; PRO-CRED SERVICOS DE INFORMACOES CADASTRAIS LTDA, 0749113800123, 08988086000114; PRODATA TECNOLOGIA E SISTEMAS AVANÇADOS LTDA, 0732482300135, 37992393000177; PRODEESPE-CAPACITACAO EM EDUCACAO ESPECIAL LTDA, 0745478900133, 06234802000142; PRODUCAO COMERCIO DE ALIMENTOS LTDA, 0782446000115, 28506763000128; PRODUTOS ALIMENTICIOS FEIJÃO DA ROÇA LTDA ME, 0769814800124, 21191289000143; PRODUTOS FEDERAL ALIMENTOS LTDA ME, 0771177100145, 21976503000177; PROED CURSOS PROFISSIONALIZANTES LTDA, 0760833400175, 15587301000130; PROFER EDUCACAO, ENSINO E CAPACITACAO LTDA, 0788979100168, 32149789000133; PROFIT TELECOM COMUNICACAO LTDA-ME, 0779988600241, 24406867000290; PROGBSB TECNOLOGIA E PROCESSAMENTO DE DADOS LTDA, 0777395200140, 09188219000130; PROGEA ENGENHARIA E ESTUDOS AMBIENTAIS LTDA, 0731993100125, 33467333000184; PROJECAO CONSTRUTORA E INCORPORADORA LTDA, 0761552100257, 04967813000297; PROJECOR TECNOLOGIA EM TEXTURAS E PINTURAS PROJETADAS E REFORMAS LTDA, 0751076500127, 02377906000155; PROJECT LEADER ENGENHARIA E CONSULTORIA LTDA, 0805419700104, 18679221000101; PROJECTUS CONSULTORIA LTDA, 0752721500126, 11141830000155; PROJEFORMAS CONSTRUCOES E ACABAMENTOS LTDA, 0763688300122, 17733811000102; PROJEL - ENGENHARIA E CONSTRUÇÕES LTDA-EPP, 0745940200117, 00592808000105; PROJETANDO CONSTRUCOES E LOCACOES LTDA, 0770665700160, 21672586000100; PROJETER ENGENHARIA LTDA, 0811443100116, 45207678000188; PROJETER EVENTOS LTDA, 0771431400176, 22114824000125; PROJETCON - ENGENHARIA & ARQUITETURA LTDA, 0799276000181, 37862698000164; PROJETO - INVESTIMENTOS IMOBILIARIOS LTDA, 0767063600108, 19653597000100; PROJETO COMERCIO E REPRESENTACOES DE MOVEIS LTDA, 0793850900187, 26491308000170; PROJETO CONSTRUCOES E EDIFICACOES D' CASA LTDA, 0800545400105, 0766306000119; PROJOGOSAPP DESENVOLVIMENTO E GESTAO LTDA, 0809917400156, 44387604000108; PROKAD ENSINO E TREINAMENTOS LTDA, 0788982300199, 32159192000170; PROLAR DISTRIBUIDORA DE ALIMENTOS LTDA, 0774037400191, 86884467000167; PRO-MARC STANDS E SISTEMAS ESTRUTURAIS LTDA, 0752650000193, 11098305000102; PROMAX EMPREENDIMENTOS LTDA, 0813311600282, 27376262000292; PROMENGE PRODUÇÃO E MANUTENÇÃO LTDA, 0756843500190, 13358549000102; PROMIL PROMOTORA DE VENDAS LTDA, 0809300900290, 09093910044855; PROMOX EXPRESS CARGAS E ENCOMENDAS LTDA, 0743570400196, 05147592000192; PROMOALPHA COMERCIO E DISTRIBUICAO DE MANUFATURADOS LTDA, 0775206000193, 23955392000148; PROMOLAR CARE LTDA, 0779809300124, 27055101000116; PROMOLAR LTDA, 0760457200101, 15360793000127; PROMOLAR TRAINING LTDA, 0779991800191, 27164298000121; PROMOLD COMERCIO DE ARTEFATOS DE CIMENTO LTDA, 0753734700127, 11769856000142; PROMOPIPOCA & FOCA SOLUCOES EM COMUNICACAO, REPRESENTACAO E MARKETING LTDA, 0749594800177, 09215349000115; PRONATIVA COMERCIO E INDUSTRIA DE ALIMENTOS LTDA, 0777663400131, 25266755000163; PRONTA CONSTRUTORA LTDA, 0791618400131, 33643881000118; PRONTO 10 SERVICOS MEDICOS E SAUDE - SAO SEBASTIAO LTDA, 0776465100192, 24623502000137; PRONTO SERVICE LTDA, 0765375600174, 18705955000100; PRONTOPEP ARTIGOS VETERINARIOS LTDA, 0785503300180, 30227614000171; PROOF SERV E COM DE INF LTDA, 0808456200190, 07486334000328; PROOF SERVICOS E COMERCIO DE INFORMATICA LTDA, 0808112600103, 07486334000166; PROPAPPEIS BRASIL FABRICACAO DE PRODUTOS DE PAPEL LTDA, 0787857500171, 31539599000160; PROPOSITO COMERCIO DE ALIMENTOS III LTDA, 0797673400139, 36992249000178; PROPOSITO CORRETORA DE SEGUROS LTDA, 0799036800116, 37729417000108; PROPOVO CLUBE DE BENEFICIOS SEGUROS E ASSISTENCIAS LTDA,

0813822600113, 07998521000129; PROSAUDE MED HOSP E SAUDE OCUPACIONAL LTDA, 0787738700126, 14472625000160; PROSERV - PROJETOS E SERVICOS DE INSTALACOES LTDA, 0750599500159, 09664977000188; PROSERV TERCEIRIZACAO DE MAO DE OBRA LTDA EPP, 0768008900195, 20139756000123; PROSPECTA SERVICOS DE DIVULGACAO E EVENTOS LTDA, 0816204800134, 20182477000142; PROSPER COMERCIO E TRANSPORTE LTDA, 0815707200163, 47463524000182; PROSPERA COMERCIO DE LIVROS LTDA, 0776396700149, 24606549000192; PROSPERA FRANQUIAS E CONSULTORIA LTDA, 0759472800161, 14755871000120; PROSPERIDADE COMERCIO DE FERRO E ACO LTDA, 0745886500170, 06959958000190; PROSPERIDADE FERRO E ACO LTDA, 0800000300137, 04956852000108; PROSPERITAS PARTICIPACOES E LOCACOES IMOBILIARIAS LTDA, 0795424500168, 35712197000176; PRO-STORE MARKETPLACE DE PRODUTOS DE VESTUARIOS E DE MULTIPLAS AREAS LTDA, 0790825900140, 33185834000178; PROSYSTEM MATERIAL MEDICO HOSPITALAR LTDA, 0748287300101, 08438961000194; PROTEC - COMERCIO DE INSTRUMENTOS MUSICAIS E TECNOLOGIA LTDA, 0746509700163, 07279041000108; PROTEC ENGENHARIA & CONSTRUCOES LTDA, 0778779900163, 26377063000155; PROTEC PROJETOS TECNICOS EDUCACIONAIS E CULTURAIS S/S LTDA, 0739893700177, 03208962000129; PROTECT SISTEMAS CONTRA INCENDIOS LTDA ME, 0749328900106, 04820468000183; PROTEGE COMERCIO DE PRODUTOS PARA MOTOS E MOTOCICLISTAS LTDA, 0799617900101, 38049756000106; PROTEGE MOTO COMERCIO DE PECAS PARA MOTOS LTDA, 0764405200103, 18156784000107; PROTEGE SEGURANCA ELETRONICA, MONITORAMENTO E SERVICOS LTDA, 0778657400280, 00093721001165; PROTEK COMERCIO E RASTREAMENTO LTDA, 0772090100192, 22437622000114; PROTEOMICA SUPLEMENTOS LTDA, 0749925700115, 09356982000123; PROTONS MANUTENCAO E INSTALACAO DE EQUIPAMENTOS LTDA, 0751896300101, 10755341000120; PROTONS MANUTENCAO E INSTALACAO LTDA, 0744868500174, 03772861000186; PROVER FOMENTO MERCANTIL LTDA, 0736046700159, 01083053000186; PROVINCE INCORPORADORA LTDA, 0770657000138, 21656056000179; PRP COMERCIAL DE EMBALAGENS LTDA, 0789907600103, 32703516000199; PRPRO CULTURA PRODUCAO CULTURAL LTDA ME, 0752205500100, 10879753000172; PRUDENCIO COSTA COMERCIO VAREJISTA DE CONFECOES E ACESSORIOS LTDA, 0791001500170, 32823413000180; PRUDENTE E BORGES ADVOGADOS ASSOCIADOS, 0745396500174, 06141657000155; PS - LOCAÇÃO DE SERVIÇOS S/S, 0746631400179, 03128674000164; PS & RL COMERCIO DE CONFECOES E ACESSORIOS LTDA ME, 0772918400173, 22830597000134; PS BOMBAS LANCHONETE LTDA, 0789366100145, 32364345000110; PS COMERCIO DE MAQUIAGENS E ACESSORIOS LTDA, 0785350500189, 30083173000181; PS COMERCIO E BEBIDAS LTDA, 0788762500172, 32036281000129; PS CONEXAO PROPAGANDA E MARKETING LTDA, 0760146500103, 15211730000109; PS DE CARVALHO ATACADO, VAREJO E TRANSPORTE DE CARGAS LTDA, 0775579700140, 24153418000105; PS IMOVEIS - SERVICOS IMOBILIARIOS LTDA, 0771652000120, 22207729000176; PSAH TECNOLOGIA DA INFORMACAO LTDA, 0758758500161, 14372410000178; PSM COMERCIO DE ARTIGOS OTICOS LTDA, 0776394500142, 24605759000166; PSS ASSESSORIA LTDA, 0778855700123, 26470063000103; PSV AUTO REGULADORA E AGENCIA DE VEICULOS MULTIMARCAS LTDA ME, 0748767700189, 04412077000120; PTC MERCADINHO DE CASA COMERCIO DE ALIMENTOS LTDA, 0805268900193, 41803523000153; PTKON INDUSTRIA E COMERCIO DE PLASTICOS LTDA, 0770514900119, 21567749000195; PTNJR ENGENHARIA LTDA, 0748788700102, 08850072000130; PUB INFORMATICA LTDA, 0751348700104, 10491820000187; PUB LUX HOOKAH LANCHONETE E TABACARIA LTDA, 0796091200120, 36094486000111; PUBLIC HOUSE RESTAURANTE LTDA, 0810219400170, 44565658000116; PUJANTE DO BRASIL CONSULTORIA EMPRESARIA, DISTRIBUIDORA, COMERCIO DE MERCADORI, 0780285900113, 38011078000184; PUJANTE PARTICIPACAO EM NEGOCIOS E CONSULTORIA LTDA, 0797819800160, 37073214000106; PULL - CONSULTORIA E MARKETING LTDA, 0777913700102, 25422092000129; PULL COMERCIAL LTDA, 0748529300159, 37103959000162; PULMA COMERCIO DE CEREAIS LTDA, 0818225200167, 48817640000115; PUMA COMERCIAL DE COSMETICOS LTDA, 0772477400100, 22632556000133; PUMA TECHNOspray PINTURAS E TEXTURAS PROJETADAS LTDA ME, 0756760500100, 13313725000181; PUPIL OTICA LTDA, 0733725200104, 01912674000125; PUPILA CONFECOES LTDA ME, 0741399900154, 04008182000106; PURA ENERGIA LANCHONETE E ARTIGOS DE CONVENIENCIA LTDA ME, 0804137900191, 06352521000194; PURI ESTETICA E DEPILACAO LTDA, 0813115500173, 46112842000136; PURO ALLIUM COMERCIO DE ALIMENTOS LTDA, 0818041900182, 48709245000119; PURO SABOR RESTAURANTE LTDA, 0776123700102, 24447380000175; PV COMERCIO DE JOIAS LTDA, 0752149100180, 10852963000177; PV CONSULTORIA IMOBILIARIA LTDA, 077282000100, 22800987000161; PV PATIO COMERCIO DE BOLSAS E ACESSORIOS LTDA EPP, 0753488400223, 11583087000274; PVN APOIO A EDUCACAO A DISTANCIA - LTDA, 0795476800600, 35741606000677; PW CONSTRUTORA E DRENAGEM PLUVIAL LTDA ME, 0759245500175, 14638345000180; PW CONTAINER, ALUGUEL DE MAQUINAS E EQUIPAMENTOS LTDA, 0760413000174, 15318542000184; PW LANCHONETE E PASTELARIA LTDA, 0751972600140, 10777014000170; PW MECANICA INDUSTRIAL E CONSTRUTORA LTDA, 07681854000101, 2277482000139; PW MOTOS COMERCIO E SERVICOS LTDA, 0806503700134, 42469179000170; PWA AUTO PECAS E SERVICOS LTDA, 0795503300150, 35755863000153; PXF LOGISTICA E DISTRIBUICAO LTDA, 0780073300104, 27210292000143; PYX CIENCIA DA INFORMACAO LTDA, 0763607000123, 17689335000161; Q L F TERCEIRIZACAO DE SERVICOS LTDA, 0776124300124, 24448560000171; Q SORVETES SORVETERIA E LANCHONETE LTDA, 0772347400177, 22555435000135; Q&Q MATERIAIS DE CONSTRUCAO LTDA, 0778363300113, 23186449000191; Q.O.L SOLUCOES CORPORATIVA LTDA, 0765759400180, 18902431000109; Q1 COMERCIAL DE ROUPAS S.A., 07494576000206, 09044235000230; Q1 COMERCIAL DE ROUPAS S.A., 0749457600478, 09044235001636; Q1 COMERCIAL DE ROUPAS S.A., 0749457600559, 09044235015696; Q1 COMERCIAL DE ROUPAS S.A., 0749457600710, 09044235017800; Q-ESPETOS BAR E COZINHA LTDA, 0791296100160, 33458230000158; QIN TIAN RESTAURANTE CHINES LTDA ME, 0751658300104, 10640204000140; QND SERVICOS ADMINISTRATIVOS LTDA, 0777066800121, 24953939000139; QNE SERVICOS ADMINISTRATIVOS LTDA, 0758498800195, 14225633000102; QNF VEÍCULOS LTDA ME, 0771773300132, 02796760000182; QNJ COMERCIAL DE VEICULOS AUTOMOTORES LTDA, 0736261200181, 01118042000194; QNN 19 INCORPORACAO E EMPREENDIMENTOS IMOBILIARIOS LTDA, 0812646500141, 37099102000116; QNN 25 EMPREENDIMENTOS IMOBILIARIOS SPE LTDA, 0793165800105, 15335972000104; QRCTECH CONSULTORIA E SERVIÇOS EM TECNOLOGIA DA INFORMACAO LTDA, 0769071100107, 20773421000162; QSUB ALA - COMÉRCIO DE ALIMENTOS LTDA - ME, 0769507400129, 21033333000197; QTR ENGENHARIA E CONSTRUCOES LTDA, 0763287000101, 17487769000189; QUACIL CONSTRUCOES E TERRAPLENAGEM LTDA, 0733118800168, 30742597000100; QUADRADO - REDONDO COMUNICACAO INTEGRADA LTDA, 0750383700109, 09564990000165; QUADRATTA PIZZARIA LTDA, 079011000102, 32813120000102; QUADS ACADEMIA LTDA, 0752174900101, 10853229000122; QUALI CARNES COMERCIO DE CARNE LTDA ME, 0755091800104, 11431399000181; QUALICARNES ATACADISTA LTDA, 0787605300135, 31403323000150; QUALIDADE CONSTRUCAO DE EDIFICIOS E REFORMA LTDA, 0798896200103, 37651496000173; QUALIDADE CORRETORA DE SEGUROS LTDA, 07291782000104, 13762408000169; QUALIDADE DE VIDA ACADEMIA DE MUSCULACAO LTDA, 0763171800101, 17405571000109; QUALIDADE INFORMACAO CADASTRAL LTDA ME, 0752572900110, 11059386000123; QUALIFORMANCE NUTRICAO E ARTIGOS ESPORTIVOS LTDA ME, 0757532500146, 13762408000142; QUALITA TOUR OPERADORA E AGENCIA DE TURISMO LTDA ME, 0761654800177, 16578073000103; QUALITAS VITAE MEDICINA LABORATORIAL LTDA, 0766227400167, 19162256000123; QUALITY ACABAMENTO E PRESTACAO DE SERVICOS LTDA, 0774699800186, 07291782000104; QUALITY COMERCIO VAREJISTA DE PRODUTOS HOSPITALARES LTDA, 0797603000166, 15672020000186; QUALITY INSPECAO LTDA, 0739577200127, 03121261000158; QUALIVIDA CORRETORA DE SEGUROS LTDA, 0815006100170, 47081313000185; QUALIVITAE PERFORMANCES E SAUDE LTDA, 0770487400106, 21496744000119; QUALLITY BRASIL SERVICE TERCEIRIZADO LTDA, 0787531100120, 31372762000142; QUALLITY BRASILIA SERVICOS TERCEIRIZADOS LTDA, 0777008900151, 10365660000120; QUALITY CLINICA DE IMAGENS LTDA EPP, 0761823100193, 16677831000132; QUALY CLEAN LAVANDERIA LTDA, 0764823800122, 18400253000118; QUALY CONFECOES & PRESENTES LTDA, 0776853300180, 24831121000143; QUALYART ARQUITETURA, CONSULTORIA E PROJETO LTDA ME, 0754400600114, 04719874000154; QUALYDA DISTRIBUIDORA DE PRODUTOS ALIMENTICIOS LTDA, 0797624900174, 10828712000157; QUANTICA SERVICOS LTDA, 0773432600167, 23130489000111; QUANTO MAIS LTDA, 0756232700150, 12976383000117; QUANTUM BRASIL ENGENHARIA EM SOFTWARE LTDA ME, 0768203500109, 11795637000138; QUARTETTO INTERIORES LTDA, 0776201200192, 24487859000135; QUARTETTO PIZZARIA LTDA, 0806579700160, 42509960000121; QUARTO ECLIPSE FOTOGRAFIA LTDA, 0756393900150, 07883413000100; QUARTZ CONSTRUCOES E SERVICOS DE REFORMAS LTDA, 0755954500182, 12886045000194; QUASAR COMERCIO DE PRODUTOS ELETROELETRONICO Sociedade Empresária Limitada, 0782528800107, 28551461000171; QUASE TUDO CONVENIENCIA E UTILIDADES LTDA, 0767839900142, 20062694000107; QUATRO DE PAUS CERVEJARIA E RESTAURANTE LTDA, 0778066700192, 26009311000105; QUATRO ESTACOES MALHAS COMERCIO DE ROUPAS LTDA, 0746449900196, 07270520000163; QUATTRO CONSTRUTORA LTDA, 0751179500197, 10425118000115; QUELIARIA REAL COMERCIO DE LATICINIOS LTDA, 0808417000185, 43528567000148; QUEIJO COMERCIO DE ALIMENTOS LTDA, 0778912900181, 26463498000112; QUEILA OLIVEIRA DA SILVA RODRIGUES LTDA, 0797790600100, 37058272000152; QUEIROZ & FEITOSA GESTAO DE NEGOCIOS LTDA, 0781295300141, 27871053000134; QUEIROZ & GOES REFRIGERACAO LTDA, 0748238300160, 08486746000169; QUEIROZ DO PRADO COMERCIO DE ALIMENTOS LTDA, 0801830300189, 39897496000183; QUEIROZ E TAVAREZ SAUDE E ESTETICA AVANÇADA LTDA, 0803259400195, 40689166000181; QUEIROZ ENGENHARIA E CONSULTORIA LTDA EPP, 0746761200102, 07452185000114; QUEIROZ MANUTENCOES E REPAROS DE IMOVEIS LTDA, 0759983500112, 15075354000177; QUEIROZ TRANSPORTADORA LTDA ME, 0771275200136, 22041160000111; QUELE NOVAIS DA SILVA LTDA, 07967361000171, 36503253000125; QUENIA COMERCIO DE MEDICAMENTOS



LTDA, 0754827700176, 12613871000160; QUEOPS - CONSTRUCAO E INCORPORACAO LTDA, 0749222400126, 09034875000189; QUERO COLOR COMERCIO E DISTRIBUICAO DE COSMETICOS LTDA, 0789309400127, 32332019000121; QUERO MAIS LIVRARIA E RESTAURANTE LTDA, 0760049600174, 15139803000107; QUERO PAO PANIFICADORA LTDA, 0778074100107, 26015365000183; QUIBE DA CASA LANCHONETE LTDA, 07545838000185, 12402295000101; QUIMI CLEAN BRASIL DF INDUSTRIA E COMERCIO DE TINTAS SOLVENTES E PRODUTOS DE LI, 0806156400189, 36015746000116; QUINA MOVIMENTO PRODUCOES CULTURAISLTD, 0767104000126, 19643325000110; QUINTA SERVICE PRESTACAO DE SERVICOS E COMERCIO LTDA, 0763956800184, 17894133000151; QUINTILIANO TECNOLOGIA LTDA, 0807530400160, 43036652000199; QUITANDA DOS BICHOS PET SHOP LTDA ME, 0751746100190, 10681987000100; QUIZWEB PRODUTOS E SOLUCOES DIGITAIS LTDA ME, 0756578800101, 13206527000119; QULTURE INFORMATICA LTDA, 0804589200198, 20893135000130; QZAR COMERCIO DE ELETRONICOS E ASSISTENCIA LTDA ME, 0763753000159, 17777320000155; R & A DESIGN MOVEIS PLANEJADOS LTDA, 0768508900127, 20362407000176; R & A STUDIO DE BELEZA LTDA, 0784601200140, 29679142000109; R & B SERVICOS DE INFORMACOES CADASTRAIS LTDA-ME, 078119500117, 27742171000142; R & C CONSTRUFORMA LTDA, 0781616100109, 28064428000117; R & D INDUSTRIA DE CONFECÇÕES DE UNIFORMES E SERVIÇOS LTDA ME, 0771169900138, 16912364000188; R & E AR CONDICIONADOS COMERCIO E SERVICOS LTDA, 0769544200120, 21034569000148; R & E COMIDA SABOROSA LTDA, 0780396700112, 27389737000102; R & E CORRESPONDENTE IMOBILIARIO LTDA, 0753917800104, 11908465000161; R & E PANIFICADORA E CONFEITARIA LTDA, 0762802300108, 17191575000131; R & F COMERCIO E REPRESENTACAO DE CARNES LATICINIOS E DERIVADOS LTDA, 0771183800188, 21968561000159; R & F CONSULTORIA EMPRESARIAL LTDA, 0764843300125, 18441082000175; R & F ENERGY LTDA, 0783289000162, 28993716000156; R & F PRESTACAO DE SERVICOS IMOBILIARIOS LTDA, 0769239100184, 20845452000181; R & F SERVICOS DE INFORMACOES CADASTRAIS LTDA ME, 0765990000159, 19047705000192; R & G BAR E RESTAURANTE LTDA, 0780761100167, 27559045000157; R & G LOCACAO DE VEICULOS E TRANSPORTE TURISTICO LTDA, 0752609000117, 11077721000116; R & G MOTO PECAS E SERVICOS LTDA, 0765534900100, 18773251000174; R & L CALCADOS LTDA, 0801662900153, 09074811000101; R & L INFORMÁTICA E TECNOLOGIA LTDA, 0790074300130, 04969364000135; R & M COMERCIO DE BRINQUEDOS LTDA ME, 0747221600150, 07689032000195; R & M CONSULTORIA EM GESTAO EMPRESARIAL LTDA, 0796261100113, 36229125000135; R & M CURSOS DAY TRADE E MERCADO DE NEGOCIOS LTDA, 0797681000160, 36996142000106; R & N AMBIENTES PLANEJADOS E SERVIÇOS LTDA, 0764164300156, 18017070000118; R & R CALIFORNIA LTDA, 0780099500160, 27218347000161; R & R COMERCIO DE CALCADOS LTDA ME, 0733153600170, 38026563000121; R & R CONSTRUCOES E ACABAMENTOS LTDA, 0762222700127, 16877720000170; R & R MATERIAL ELETRICO HIDRAULICO E FERRAGENS LTDA, 0744132700103, 05462547000122; R & S GERENCIAMENTO E CONSTRUCAO LTDA ME, 0766976600100, 19621357000115; R & S GESTAO DE ATIVOS LTDA, 0779143900136, 26645289000190; R & S SERVICOS ADMINISTRATIVOS LTDA ME, 0764439500169, 18208880000151; R & V COMUNICACAO EMPRESARIAL LTDA, 0761352600191, 02860125000117; R 7 COMERCIO DE CONFECÇÕES LTDA ME, 0766306600185, 08668596000104; R 8 LAVA JATO LTDA, 0785512300171, 30248126000140; R A BENTO PIZZARIA, 0798554400109, 37466821000128; R A DE ALBUQUERQUE SUPERMERCADO - EPP, 0737282400129, 37986965000105; R A FERREIRA OURIVESARIA ME, 0755642000109, 11658859000109; R A RODRIGUES BAR E RESTAURANTE ME, 0779266000184, 05204559000157; R A SENA BM MAX DISTRIBUIDORA DE FERRAGENS ME, 0766079200173, 19097264000133; R A V ASSUNCAO ESCRITORIO ADMINISTRATIVO VIRTUAL, 0761760600143, 16614207000196; R ALVES CONSTRUÇÃO E REFORMAS LTDA, 0812913300173, 13063261000100; R B A BRAGA SERVIÇOS ME, 0768548500154, 20423868000101; R B P FERNANDES JUNIOR - CONSULTORIAS ME, 0772895600104, 22850654000147; R BERNARDINO DA SILVA TRANSPORTE DE TERRA ME, 0748545700166, 08711976000184; R BOMBAS COMERCIO DE ALIMENTOS LTDA, 0769321400170, 20926712000143; R BRASIL COMERCIO IMPORTACAO E EXPORTACAO DE EQUIPAMENTOS DE TELEFONIA E INFORM, 0785074500159, 29931654000110; R C & B TRANSPORTES E SERVICOS PARA EVENTOS LTDA, 0750961900106, 10329438000171; R C CALAZANS BARBOSA, 0773794600158, 09149052000107; R C COMERCIO DE UTILIDADES DO LAR LTDA, 0790827400160, 011681102000183; R C DE GUSMÃO REPRESENTAÇÃO, 0750084500159, 09437530000176; R C DE LIMA RODRIGUES LANCHONETE ME, 0770368000139, 21466043000137; R C LINHARES ME, 0745756600191, 06788423000102; R C R CONSTRUCOES E REFORMAS LTDA, 0784258100180, 29501692000133; R C SANTANA IMOVEIS, 0779527000166, 26882202000106; R CAR CENTRO AUTOMOTIVO LTDA, 0773623200104, 23243665000121; R CAR TRANSPORTES E SERVICOS LTDA ME, 0767248400105, 05299695000178; R D CHOCOLATIER COMERCIO E EVENTOS GASTRONOMICOS LTDA, 0776595600101, 24692242000151; R DA S SALES BAR ME, 0744352000151, 05578044000117; R DA SILVA ARAUJO PANIFICACAO E CONFEITARIA LTDA, 0765764800107, 18904254000108; R DATA SYSTEM SOLUCOES EM SISTEMAS LTDA, 0751179900101, 04482455000141; R DE A

GUSMAO DROGARIA ME, 0774699300108, 23855677000107; R DE ARAUJO SOUSA EMPREITEIRA ME, 0759756600140, 14968232000142; R DE M SOUSA W R GRAFICA E ETIQUETAS LTDA, 0772817900170, 22796432000193; R DE OLIVEIRA RODRIGUES COMERCIO DO VESTUARIO E COSMETICOS LTDA, 0760616400185, 15423001000116; R DOS SANTOS LAGO LTDA, 0779767100114, 27021493000100; R E ARMAZEM ADEGA LTDA, 0752401000106, 10972939000171; R E BICICLETAS LTDA, 0750231900105, 09492360000187; R E COMERCIO VAREJISTA DE DOCES LTDA, 0796015300179, 36046088000120; R E D COMERCIO DE PRODUTOS ALIMENTICIOS LTDA, 0773786100133, 23226165000181; R E M COMERCIAL DE ALIMENTOS PANDARTE LTDA, 0775344000172, 24046469000120; R E M DA SILVA FERRAGISTA, 0749340500198, 09064491000109; R E MELO ROUPAS E ACESSÓRIOS ME, 07503327000330, 09541912000226; R E P COMERCIO VAREJISTA E ATACADISTA DE PRODUTOS VETERINARIO LTDA, 0760505000154, 15367400000107; R E RESTAURANTE E CHURRASCARIA LTDA, 0770094000188, 05056284000151; R E SERVIÇOS DE INSTALAÇÃO E REPARACAO LTDA ME, 0765806300131, 18892080000100; R F DE SOUSA BAR RESTAURANTE, 0750211700127, 09490944000169; R F R IMPORTADORA LTDA, 0774283300190, 33562146000126; R F SANTANA LTDA, 0772723900100, 22752206000100; R FARIAS COMERCIO DE PRODUTOS ALIMENTICIOS LTDA, 0771974700154, 22340108000166; R GUIMARAES CORRETORA DE SEGUROS LTDA, 0793771900176, 34790248000115; R H PANIFICACAO LTDA, 0791070000100, 33562146000126; R J AUTO CENTER LTDA, 0779777800135, 27022707000155; R J R DISTRIBUIDORA DE ALIMENTOS LTDA, 0750804900109, 10255154000188; R J SILVA & CASTRO PAPELARIA LTDA-ME, 0752513800198, 11044275000143; R JUCA MIDIA PUBLICITARIA LTDA, 0765637500147, 08833273000129; R JUCA SERVICOS DE CORRETAGEM DE SEGUROS LTDA, 0771689700133, 22288580000105; R K COMERCIAL DE HORTIFRUTIGRANJEIROS LTDA, 0754784300104, 12577465000199; R L BATISTA COMERCIO DE ROUPAS ME, 0768047100153, 20124758000149; R L C - CONSULTORIA LTDA, 0772470000173, 22622797000100; R L DAMASCENO COMÉRCIO DE ALIMENTOS LTDA, 0775242500125, 24034642000170; R L T DE ALMEIDA COMERCIO DE ALIMENTOS, 0785814000189, 30434392000168; R LOPES NEGOCIOS EMPRESARIAIS LTDA, 0780064600184, 27208264000191; R M COMERCIO ATACADISTA DE GRAOS LTDA, 0796143700137, 36124738000108; R M DA SILVA COMERCIO DE ALIMENTOS LTDA, 0776623700136, 21441906000111; R M DA SILVA ME, 0750680500139, 10176665000104; R M DE ABREU BRANDAO, 0773534400175, 23126631000157; R M DE OLIVEIRA COMERCIO E DISTRIBUICAO DE PRODUTOS SANEANTES E HIGIENE PESSOAL, 0772951800118, 22866831000183; R M DISTRIBUIDOR DE UTILIDADES PARA O LAR LTDA, 0764446600114, 18062980000112; R M PADARIA E CONFEITARIA LTDA, 0752477600155, 11019000000150; R MAIS LANCHONETE E RESTAURANTE LTDA, 0774701900170, 23856910000176; R MARTINI COMERCIO VAREJISTA DE PRESENTES LTDA ME, 0774204500158, 23557592000142; R MARTINI COMÉRCIO VAREJISTA DE PRESENTES LTDA ME, 0774204500239, 23557592000223; R MELO GUIMARAES PNEUS, 0769650300167, 21094278000145; R N DE L VASCONCELOS INFORMATICA, 0774441700126, 23704197000145; R N DOS SANTOS FILHO LTDA, 0773427200130, 23073504000137; R N M DA SILVA INFORMATICA LTDA, 0764237300100, 17966489000153; R N NASCIMENTO METALURGICA, 0759253300104, 14645344000162; R NASCIMENTO SERVICOS ADMINISTRATIVOS LTDA, 0754919300131, 12688905000185; R O DA CRUZ ALIMENTOS EI, 0776999700140, 24909972000161; R OTAVIO BRAGA DA COSTA RESTAURANTE E LANCHONETE, 0782539300100, 28568668000159; R P MERLONE, 0786078700169, 30570638000129; R P S PROMOCOES & EVENTOS E MARKETING LTDA, 0775755800105, 21946739000160; R PAIXAO JOIAS LTDA, 0759151400142, 14600207000101; R POWER COMERCIO DERIVADOS DE PETROLEO LTDA, 0814806200120, 46973621000152; R R COMPANY MULTIMARCAS COMERCIO DE VESTUARIO E ACESSORIOS DE MODA LTDA, 0793725100138, 34766633000127; R R FONTINELE RESTAURANTE, 0789096700102, 32246411000158; R R PRODUTOS FARMACEUTICOS LTDA, 0770743000199, 21734141000108; R R RODRIGUES ARTIGOS ESPORTIVOS ME, 0751428300137, 10528817000190; R S DE JESUS LOPES PIZZARIA E RESTAURANTE ME, 0776159700188, 24433701000182; R S DE LIMA CERVEJARIA E PETISCARIA ME, 0771929500192, 22235250000143; R S LANCHES E GRELHADOS LTDA, 0806241700108, 42328860000147; R S RIBEIRO DE SOUZA LTDA, 0751509900169, 10560492000123; R S RODRIGUES DROGARIA LTDA, 0767601500100, 19950451000118; R S SANTOS INFORMATICA LTDA, 0806495100102, 42464733000127; R S V PECAS E SERVICOS AUTOMOVEIS LTDA, 0764233000160, 18065567000101; R V ELETRONICA LTDA, 0796792700138, 36447873000194; R W M MITRAUD, 0799925500112, 38221056000149; R&A COMERCIO E SERVICOS DE PRODUTOS CELULARES LTDA ME, 0769885600110, 21231134000193; R&B CONSULTORIA INTEGRALIZADA EM NEGOCIOS EMPRESARIAIS E GOVERNAMENTAIS LTDA, 0810313700190, 44616661000111; R&B PANIFICADORA E CONFEITARIA LTDA, 0777018500172, 24930223000116; R&C CENTRAL DE PRODUCOES CULTURAIS E AUDIOVISUAIS LTDA, 0758072200100, 13987155000105; R&C GESTAO E ACESSORIA EMPRESARIAL LTDA, 0790436800160, 32985849000158; R&F COMERCIO DE BEBIDAS LTDA, 0818310800157, 23376707000100; R&F SOLUÇÕES EM INFORMÁTICA LTDA ME, 0763620600104, 17698269000196; R&J COSMETICOS LTDA ME, 0762966700141, 17292591000110; R&M 4 REPRESENTACAO E COMUNICACAO LTDA,

0748585400147, 08730140000127; R&M COMERCIO DE COSMETICOS CRIATIVOS LTDA, 0799091100120, 37761421000145; R&R BUSINESS INVESTIMENTOS ASSESSORIA E MARKETING LTDA, 0794690700183, 35303191000145; R&R CONSTRUÇÕES E REFORMAS PREDIAIS LTDA, 0765512600170, 18750690000161; R&R MOVEIS PLANEJADOS LTDA, 0766829300160, 19505040000113; R&R SOLUCOES EM AUTOMOVEIS E LOMOCOMOCA URBANA LTDA, 0773613100115, 23195793000147; R&S CAPITAL MANAGEMENT BRASIL S.A., 07996446000113, 38065072000190; R&S COMERCIO DE COLCHOES LTDA, 0779009900135, 26560605000120; R&W COMERCIO DE COSMETICOS LTDA EPP, 0779105600112, 26650031000181; R&Z IMPERIO GOURMET LTDA, 0787415200164, 31316032000124; R. A DA SILVA - BAR RESTAURANTE DO GOIANO - ME, 0752268700165, 10897162000128; R. A. DA SILVA SERRALHERIA E MARCENARIA LTDA, 0773456200100, 23169867000170; R. A. DE MATOS, 0811058500193, 44996329000120; R. A. DE MATOS LTDA, 0811914200140, 45451961000150; R. A. H. MUHAMMAD LTDA, 0761971300115, 16740188000144; R. A. PEREIRA, 0787056600160, 31072343000195; R. B. BATISTA COMERCIO E REPRESENTAÇÕES EPP, 0775857800112, 24315359000116; R. B. DA SILVA SOUSA - ME, 0775405100155, 04177301000146; R. B. ROCHA ODONTOLOGIA, 0776891500140, 24842736000175; R. B. SERVICOS E COMERCIO DE ELETRONICOS LTDA, 0800807800148, 39327121000188; R. BARBOSA DA SILVA ME, 0761555500124, 16513748000128; R. C. CAIRES CORTINAS E TAPETES - ME, 0740003200179, 03318253000170; R. CANDIDA DE LIMA MORAIS - ME, 0758757600170, 26454751000171; R. DE A. SANTOS CONSULTORIA EMPRESARIAL ME, 0758682800135, 14317593000129; R. DE C. CARNEIRO MONTEIRO PROJETOS E CONSULTORIA EM ARQUITETURA E URBANISMO, 0754239300118, 12136655000170; R. DE QUEIROZ PEREIRA REPRESENTAÇÃO COMERCIAL LTDA, 0776048300157, 24413167000142; R. DELFINO ME, 0762245800195, 16894999000108; R. DIAS TEIXEIRA BAR, 0751491300173, 10553284000105; R. DO N. RODRIGUES CONFECÇÕES ME, 0782257100104, 12149278000104; R. E. MELO ROUPAS E ACESSORIOS - ME, 0750332700179, 09541912000145; R. F. DOS SANTOS SERVICOS, 0749819400170, 07883152000129; R. F. FIGUEIREDO LTDA, 0809309500103, 44045934000115; R. F. VIEGAS, 0756305700103, 06104518000151; R. L. DE MENEZES ENGENHARIA LTDA, 0739138300178, 02864664000124; R. L. BARBUGIANI RESTAURANTE, 0797883000102, 37106301000104; R. L. MACIEL CONFECÇÕES ME, 0757335300110, 13652823000143; R. L. PANIFICAÇÃO ME, 0763970800188, 17915525000150; R. L. PORTELA COMERCIAL, 078553000105, 30273321000120; R. L. S. COELHO CORRETOR DE IMOVEIS LTDA, 0778106900103, 26606042000101; R. M. NEIVA COMERCIO E SERVICOS DE INFORMATICA, 0766802400102, 19096145000166; R. M. DE QUEIROZ, 0771176700122, 21977346000114; R. P. DA SILVA MECÂNICA ME, 0752570200145, 11074286000176; R. P. DE AGUIAR FILHO DROGARIA ME, 0762951900190, 17278630000125; R. P. DOS SANTOS ASSISTENCIA TECNICA ME, 0768103800135, 20174391000178; R. P. MATOS - COMERCIO DE VESTUARIO, 0792550500169, 34132338000119; R. RODRIGUES COMERCIO DE UTILIDADES PARA O LAR LTDA, 0749566900103, 09204648000154; R. S. PINTO OTICA LTDA, 0789688900123, 32574347000134; R. S. R. DOS SANTOS, 0815289400111, 47229571000166; R. S. R. DOS SANTOS LTDA, 0810826500194, 44872124000132; R. SALOMAO, 0790179900110, 32850395000108; R. T. CONSULTORIA E REPRESENTAÇÕES DE VENDAS LTDA, 0772724400178, 22752468000175; R. V. PEREIRA CONFECÇÕES ME, 076404400176, 18156453000177; R.A CONSTRUCAO CIVIL REFORMAS E MANUTENCAO LTDA, 0753591000178, 11673386000119; R.A LOCAÇÃO DE MESAS E SERVICOS DE TRANSPORTES LTDA, 0767411700192, 19834422000190; R.A.L. TRANSPORTES E SERVICOS DE ENTREGAS RAPIDAS LTDA, 0786435500181, 30682726000112; R.B DA MOTA PEREIRA LTDA, 0775867600140, 24270393000111; R.B E LIMA TRANSPORTES, 0760148000124, 15199815000119; R.B MOURA OLIVEIRA MOVEIS, 0763187500153, 17438333000108; R.B.I. REPRESENTAÇÕES E INTERMEDIACOES COMERCIAIS LTDA, 0777846900125, 25383295000153; R.C.E RESTAURANTE E EVENTOS LTDA, 0776663300163, 2475535000130; R.C.K SERVICO DE AR CONDICIONADO LTDA, 0746939300160, 07494777000107; R.D. DE QUEIROZ DROGARIA ME, 0777732600114, 24544866000121; R.E ESQUADRIA E ASSISTENCIA TECNICA LTDA ME, 0769723100103, 21116114000171; R.E SERVICOS E INTERMEDIACAO DE NEGOCIOS LTDA, 0800543600115, 38860704000107; R.F COMERCIO VENDE TUDO MIMIMERCARIA LTDA, 0809532500142, 44164106000104; R.F RESTAURANTE LTDA, 0771537700130, 22177691000136; R.F. BORRACHARIA ASA BRANCA LTDA, 0751820900108, 10713128000156; R.FARIA ALVES LTDA, 0763899700180, 17879111000112; R.FONTOURA IMOBILIARIA E CONSTRUÇÃO LTDA ME, 0770865400151, 04613654000141; R.H DE CASTRO ACESSÓRIOS PARA VEÍCULOS EI, 0775948000119, 24341642000112; R.H. CARLOS SERVIÇOS DE MOTOBOY ME, 0761303800166, 15821529000143; R.I.R PROMOTORA DE VENDAS LTDA, 0768251400135, 20348703000112; R.L. SALLES LTDA, 0752121400104, 10844468000116; R.M DA LUZ LOCADORA DE VIDEO ME, 0763633900144, 17721025000187; R.M. DOS SANTOS COMERCIO DE TECIDOS LTDA, 0763831600147, 11583628000183; R.M.V. CONSULTORIA E ASSESSORIA LTDA, 0776544500118, 24689634000161; R.N. DE SOUSA REPRESENTAÇÃO EI, 0778687200106, 26398946000141; R.O COMERCIAL LTDA, 0765281600103, 08419584000146; R.O SERVICOS E INTERMEDIACAO DE NEGOCIOS LTDA, 0798104700179, 37222827000150; R.O.G. RADIOLOGIA ODONTOLOGICA DO

GAMA LTDA ME, 0741316600166, 03970302000180; R.P. DELIVERY LTDA, 0811609900133, 45297412000173; R.R COMERCIO DE CALCADOS, ELETROS ELETRONICOS LTDA- ME, 0752726000180, 10392401000198; R.R. COSTA CABELO E ESTETICA, 0773277100100, 23062339000118; R.R.QUADROS VELASQUEZ LTDA ME, 0763031500172, 17331239000147; R.S DROGARIA LTDA, 0773698800117, 23286401000155; R.S. BATISTA SEGURANCA ELETRONICA ME, 0750595400117, 09662704000102; R.S.F. PRODUTOS ALIMENTICIOS E VARIEDADES LTDA, 0785921600139, 30381947000150; R.SANTOS TRANSPORTES LTDA, 0785420700106, 30195583000114; R.V.CALDEIRA MARTINS ME, 0779693600194, 26982293000143; R2 CE CONSTRUÇÕES E ENGENHARIA LTDA, 0781677000104, 17331362000168; R2 CONSTRUÇÕES E INCORPORACOES LTDA, 0782987600175, 28803173000167; R2 INVESTIMENTOS E CREDITO MERCANTIL LTDA, 0780036400150, 27189258000134; R20 CONSTRUÇÕES INCORPORACOES E COMERCIO LTDA, 0799536400133, 38001812000124; R3 BUFFET ORGANIZACAO E DESIGNER DE EVENTOS LTDA, 0769935700112, 21239604000165; R3 CONSTRUTORA CIVIL LTDA, 0811540600187, 45259145000140; R3 CONSTRUTORA LTDA ME, 0751757400131, 10685751000142; R3 FILHOS DELICIAS CASEIRA LTDA, 0766485700104, 21169353000190; R3 MAKEUP DISTRIBUIDORA DE COSMETICOS LTDA, 0774591200161, 23792234000114; R3L COMERCIO DE ALIMENTOS LTDA, 0808348400124, 43490576000197; R4B MULTICANAL LTDA, 0783110100120, 28889973000142; R5 NEGOCIOS IMOBILIARIOS LTDA, 0766485700104, 19299040000104; R61 INVESTIMENTOS LTDA, 0807015900159, 42745952000184; R88 CONSULTORIA EM PUBLICIDADE LTDA, 0798557300180, 37468778000130; R9 REPRESENTAÇÕES COMERCIAIS LTDA, 0778485600170, 26269338000137; RA COMERCIO DE PRODUTOS DE LIMPEZA E ARTIGOS DE VESTUARIO LTDA, 0804397700150, 41318112000172; RA CONSTRUTORA E TRANSPORTE LTDA, 0794722000165, 35333214000164; RA CONSULTORIA LTDA, 0742677100159, 04690497000178; RA MIRANDA COMERCIO DE ALIMENTOS E SERVICOS LTDA, 0758674300200, 37148442000351; RA SERVICOS ADMINISTRATIVOS LTDA, 0765540100110, 18792098000122; RA SERVICOS CONTABEIS LTDA, 0744775100125, 05826852000156; RA5 EMPREENDIMENTOS E PARTICIPACOES LTDA, 0803810200193, 41010124000135; RAB CONFECÇÕES ARTESANAL LTDA, 0798817500125, 01659928000145; RABELO E BARBOSA ADVOCACIA, 0809989500157, 44443044000161; RABELO EMPREENDIMENTOS - COMERCIO DE CELULARES LTDA, 0805762200172, 08571264000107; RABELO-SANTOS CONSULTORIA SOLUCOES EM GESTAO DE PESSOAS LTDA, 0754606500190, 12416048000164; RAC SERVICOS EM TI LTDA, 0784767700134, 29871828000105; RACARVALHO TECNOLOGIA E INFORMATICA LTDA, 0779267300190, 26721007000196; RACHEL IMOVEIS LTDA, 0811985600167, 45516785000198; RACHEL MACIEL CORRETORA DE SEGUROS LTDA, 0772838600125, 22825355000152; RACING MARINE LTDA, 0785167900106, 37093325000176; RACIONAL EDIFICACOES CONSTRUÇÕES E SERVICOS LTDA, 0765373200160, 18687242000160; RACR CONSULTORIA E REPRESENTAÇÕES LTDA, 0744165900160, 05480833000110; RAD STUDIO DE BELEZA E ESTETICA LTDA, 0787888300115, 31539517000187; RADAR COMERCIO DE VEICULOS LTDA, 0758208300135, 09099113000160; RADAR DISTRIBUIDORA COMERCIO DE ALIMENTOS E HORTIFRUT NO ATACADO E NO VAREJO LT, 0790527500135, 19766820000117; RADAR MATERIAIS DE CONSTRUÇÃO LTDA, 0759206500178, 03377622000121; RADAR UTILIDADES, ATACADO E REPRESENTAÇÕES LTDA, 0756981100155, 32903767000117; RADARA RESTAURANTE COZINHA E EVENTOS LTDA, 0786374300145, 30634902000140; RADHAR SERVICOS COMBINADOS LTDA ME, 0779516200193, 26859404000129; RADIANTE COMERCIO E TRANSPORTES BEBIDAS LTDA ME, 0758165700102, 14047629000100; RADIO ARAGUAIA LTDA, 0731049400210, 01276641000217; RADIO LOBO GUARA LTDA, 0802311400199, 40156512000166; RADIO TAXI SHALOM LTDA EPP, 0737104300144, 01825150000105; RADIO TOP BRASILIA 94 FM LTDA, 0754163100113, 33543984000106; RADIO VEREDAS DE ARINOS SERVICOS DE RADIODIFUSAO LTDA, 0799649200121, 38066889000182; RADIOCENTRO RADIOLOGIA E ODONTOLOGIA LTDA, 0742553200127, 04409095000152; RADIODONTO CENTRO DE RADIO-DIAGNOSTICO ODONTOLOGICO LTDA ME, 0734960100139, 00292715000165; RADIOHELP INDUSTRIA E COMERCIO DE EQUIPAMENTOS ELETRICOS LTDA, 0758409600101, 14159828000100; RAF CARPINTARIA E REFORMAS LTDA ME, 0767160000160, 19706331000170; RAF HAMBURGUERIA COMERCIO DE ALIMENTOS LTDA, 0773045200106, 22885246000120; RAF SERVIÇOS GERAIS LTDA ME, 0772078700100, 22433325000109; RAFAEL ALVES LOTA LIMITADA, 0812646700159, 45863623000126; RAFAEL ANGELO DE OLIVEIRA MENOSSI 048149\*\*\*\*\*, 0760460500196, 15366436000176; RAFAEL ARAUJO DE ALMEIDA & CIA LTDA ME, 0763204600106, 17420222000166; RAFAEL BESSA VIEIRA EPP, 0778312200138, 26156938000199; RAFAEL C. CONTRAIRE - ME, 0765603900177, 18801477000131; RAFAEL C. DE ARAUJO ME, 0774349200198, 23584479000156; RAFAEL CAMPOS MENDES-ME, 0752028600107, 10779027000188; RAFAEL COSTA DOS SANTOS LTDA, 0770862800132, 21811234000199; RAFAEL DA CONCEICAO CARVALHO SEGUROS, 0784025900116, 29458580000147; RAFAEL DE ABREU OLIVEIRA 122DF LTDA, 0778933400129, 26528857000172; RAFAEL DE FREITAS LOPES 024597\*\*\*\*, 0772438500166, 22590514000187; RAFAEL DE FREITAS RIBEIRO 00966139127 - ME, 0777237700169, 24993498000107; RAFAEL DE OLIVEIRA CAMPOS FERREIRA, 0770592400145, 10419720000140; RAFAEL

DO CARMO SOARES 044790\*\*\*\*, 0778114100110, 26047783000152; RAFAEL HABIB NAOUM, 0807018900192, 42747277000122; RAFAEL HENRIQUE MACHADO TEIXEIRA SOLUCOES EM TI, 0783060900110, 28867153000150; RAFAEL HENRIQUE MOREIRA - ME, 0779575900147, 26907230000122; RAFAEL JORGE VILELA DIAS 858900\*\*\*\*, 0780887700163, 27587980000127; RAFAEL LEITE DE OLIVEIRA, 0749938800148, 09347101000108; RAFAEL LINHARES MATIAS CONVENIENCIAS, 0766569000162, 19347983000165; RAFAEL LOURENCO DOS SANTOS & CIA LTDA, 0746145600168, 07081657000170; RAFAEL MIRANDA LIMA DOS SANTOS COSTA FERREIRA MARTINS, 07913025000101, 33454720000186; RAFAEL NASCIMENTO SCHRODES DE MOURA 002137\*\*\*\*, 0759555400136, 14831915000153; RAFAEL NEVES DOS SANTOS 013079\*\*\*\*, 0779084200110, 26572406000132; RAFAEL OLIVEIRA FEITOSA DE ALBUQUERQUE - ME, 0796235300100, 05807180000131; RAFAEL PAVARINE ARAUJO ME, 0760418600129, 15322637000171; RAFAEL SILVA ARAUJO 745095\*\*\*\*, 0775216100182, 18597860000110; RAFAEL SILVA DE SOUZA 074854\*\*\*\*, 0789439500113, 32408019000168; RAFAEL SILVA DOS SANTOS, 0772460800177, 22617396000153; RAFAEL SILVA DOS SANTOS 707574\*\*\*\*, 0763677400104, 17719003000182; RAFAEL SOMBRIO DE OLIVEIRA PINTO ME, 0764559300159, 18255812000143; RAFAEL TAPECARIA E CAPOTARIA LTDA, 0761728900129, 16622971000103; RAFAELA JESUS DO NASCIMENTO ME, 0751458400105, 10541755000157; RAFAELA SOUZA ALMEIDA, 0761779300129, 16596996000180; RAFAN COMERCIO DE ROUPAS ESPORTIVAS LTDA, 0753333400106, 11467245000140; RAFFAEL RUZZANTE SERVICOS DE CORRETAGEM DE SEGUROS LTDA, 0771292700141, 22061214000100; RAFFA'S COMERCIO DE ALIMENTOS LTDA, 0759028700192, 14512749000122; RAFIX STUDIO DESENVOLVIMENTO DE SISTEMAS LTDA, 0768988500101, 10560820000191; RAG REFRIGERACAO LTDA, 0802954800238, 40181263000240; RAGADZZA PRODUCOES E EVENTOS LTDA, 0790502000163, 33017738000110; RAGINS ADMINISTRAÇÃO DE IMÓVEIS E PARTICIPAÇÕES LTDA - EPP, 0767217100185, 19728646000118; RAGIONERIA GENERALE CONTADORES S/S, 0738162700107, 02345582000173; RAI ATACADO COMERCIO DE GESSO LTDA, 0777287200178, 25061810000189; RAI DROGASIL S/A, 0801077100548, 61585865276815; RAILDA E QUITITI, 0753017000110, 11294988000165; RAIMUNDA EDINEUMA CLEMENTE DE MATOS ME, 0767831300154, 20053337000174; RAIMUNDO ALVES DE LIMA LTDA, 0772074900139, 14362153000193; RAIMUNDO ANTONIO MACHADO DE OLIVEIRA LTDA, 0793211800168, 34489408000190; RAIMUNDO BATISTA FORTUNA, 0760013400183, 15113591000180; RAIMUNDO CORREA MINERACAO 100DF LTDA, 0782298900121, 28414287000115; RAIMUNDO DE ASSIS LEAL SANTOS 602649\*\*\*\*, 0760100500194, 15152058000128; RAIMUNDO DE S CURVINA ME, 0758100200199, 13974064000135; RAIMUNDO DE S. ALMEIDA - ME, 0756791700160, 09020708000189; RAIMUNDO F S MOTA CONSTRUTORA, 0773794100180, 23350216000182; RAIMUNDO HONORIO DE QUEIROGA JUNIOR CONSULTORIA EM ENGENHARIA ME, 0760971200147, 15660849000169; RAIMUNDO MILAILSON BRAGA DANTAS, 0739693500107, 03189779000123; RAIMUNDO NONATO ARAUJO DA SILVA 904165\*\*\*\*, 0780240500124, 27275328000177; RAIMUNDO NONATO CRISPIM FERREIRA 665008\*\*\*\*, 0773491800142, 23172577000186; RAIMUNDO NONATO DA SILVA LTDA, 0772729200193, 22748106000100; RAIMUNDO NONATO DE SOUSA REFORMA DE ESTOFADOS E MOVEIS, 0791370600116, 09071089000151; RAIMUNDO NONATO GOMES VAREJO DE VERDURAS ME, 0772633000118, 22705977000147; RAIMUNDO NONATO LIMA FERREIRA ME, 0757617600188, 13794679000180; RAIMUNDO NONATO NASCIMENTO SANTOS FILHO, 0734898700107, 72612542000126; RAIMUNDO OLIVEIRA DOS SANTOS ME, 0732777400165, 24888133000104; RAIMUNDO SIDNEY VASCONCELOS MURRIETA ME, 0758152500126, 14039683000103; RAIMUNDO SQUEIRA DA SILVA CONSTRUCOES, 0788539000157, 31911900000114; RAIMUNDO TEIXEIRA DE MELO - ME, 0752872600138, 32924383000180; RAINHA DE SABA CABELEIREIROS LTDA, 0758171800113, 14061569000171; RAI0 AUTOMACAO ELETRICA LTDA, 0766151800194, 19134176000164; RAISA KELLY DA SILVA ANDRADE ME, 0778784500151, 26429934000137; RAIZA DA ROCHA TEIXEIRA, 0771470500127, 22143714000191; RAIZES DO BRASIL REPRESENTANTES COMERCIAIS E AGENTES DO COMERCIO LTDA, 0787061100102, 31082549000104; RALL SERVICOS DE ENGENHARIA PROJETOS LTDA, 0811527200294, 18599923000258; RALPH MOHN MOTORS LTDA, 0807879700163, 43231750000187; RAM FILE INFORMATICA LTDA, 07369909600134, 01735884000195; RAMA INDÚSTRIA E COMÉRCIO DE ROUPAS LTDA ME, 0777390200118, 25092133000166; RAMABIR ELETRICA E HIDRAULICA LTDA, 0780392000159, 27383654000106; RAMALDES INSTITUTO DE BELEZA LTDA, 0759599500110, 06295770000195; RAMAS MODAS E CONFECÇÕES LTDA, 0785917000149, 30394600000142; RAMBD COMERCIO DE LUBRIFICANTES LTDA, 0777016100169, 24932186000185; RAMFIL PRODUCAO E CONSULTORIA EMPRESARIAL LTDA, 0774477800163, 10941657000107; RAMO FABRICAÇÃO, IMPORT. E COM. DE PROD. AGROPE. E AVICOLAS LTDA ME, 0772053800240, 01444421000255; RAMON BENTO COMERCIO DE CONFECÇÕES LTDA, 0773890500142, 23388771000101; RAMON COMERCIO E BEBIDAS LTDA, 0776470600173, 24639129000102; RAMON DIAS DE SOUSA 024740\*\*\*\*, 0765939900130, 18978543000143; RAMOS E CHUERY ADVOGADOS ASSOCIADOS, 0778171800185, 25263296000164; RAMOS E RICO COMERCIO DE

MEDICAMENTOS LTDA, 0760822200188, 15562068000131; RAMOS E SILVA CONSTRUCAO E IMPERMEABILIZACAO LTDA, 0804702500104, 36495601000160; RAMOS MATERIAIS PARA CONSTRUCAO LTDA, 0768030500110, 20133759000150; RAMS ATACADISTA DE ALIMENTOS LTDA, 0792785000425, 33163984000776; RANDSTAD BRASIL RECURSOS HUMANOS LTDA., 0775754000113, 03573863000146; RANGEL CONSULTORIA LTDA, 0809882600162, 44366249000190; RANGO NA ESQUINA LANCHONETE LTDA, 0752665400176, 11107658000113; RANGU'S RESTAURANTE LTDA, 0777389400109, 25117539000156; RANILDO APARECIDO DE OLIVEIRA ME, 0766774200135, 19464101000141; RAP ASSESSORIA E CONSULTORIA EM QUALIDADE LTDA., 0752304100169, 10926067000105; RAPHAEL ALEXANDRE MARGARIDO PETTI, 0794235800301, 21789772000396; RAPHAEL ALMADA MARKETING E TREINAMENTO LTDA, 0777401700138, 25127999000165; RAPHAEL CAMPOS JESUS ME, 0755916800190, 12837847000104; RAPHAEL CAVALCANTE DE ANDRADE VIEIRA ME, 0780801200124, 27543102000100; RAPHAEL DOS SANTOS REIS GOMES, 0787536600120, 31389002000148; RAPHAEL GOMES RODRIGUES 066059\*\*\*\*, 0795257800116, 35620344000188; RAPHAEL OLIVEIRA DE LIMA ME, 0751962600104, 10783478000199; RAPHAEL PEREIRA MOTA MENDES ME, 0759648700121, 14852299000117; RAPHAELA PEREIRA SOUZA 050427\*\*\*\*, 0764295800101, 18070707000130; RAPHAELA VENTURINI PAVIOTTI ARAUJO, 0775218500196, 15761334000155; RAPHAELY CRISTIANE ARAUJO TAVARES 660437\*\*\*\*, 0775519100103, 24121194000141; RAPIDO 900 DE TRANSPORTES RODOVIARIOS LTDA, 0734340200234, 60510583000475; RAQUEL ABRAO PEREIRA ME, 0730407500142, 37131851000183; RAQUEL DA SILVA FERREIRA 103DF LTDA, 0781693900190, 28128723000190; RAQUEL DAMASCENO REIS ALCAUSA 634880\*\*\*\*, 0755520500182, 11982229000195; RAQUEL LEANDRO MINERVINO FREIRE, 0790824000102, 33184170000122; RAQUEL LUIZA MACHADO DE PAULA LTDA, 0789281400128, 32318089000125; RAQUEL MARIA VIEIRA DA SILVA ME, 0730470000100, 36766624000161; RARO ASSESSORIA TURISTICA LTDA-ME, 0751335100103, 10394980000108; Raro do Lago Serviços de Alimentação e Bebidas Sociedade Empresária Limitada, 0781009100130, 27708490000131; RARO SERVICOS ESPECIALIZADOS LTDA, 0804869200104, 41582342000144; RAS COMERCIO ATACADISTA DE EMBALAGENS LTDA, 0796480100100, 36339899000119; RASSTRO SAT MONITORAMENTO VEICULAR LTDA, 0792565300110, 34142500000180; RAT BARBEARIA LTDA ME, 0781614300119, 28064433000120; RATUNA MATATA COMERCIO DE PRODUTOS NATURAIS LTDA, 0756281600139, 13036065000139; RAUCHE RESTAURANTE E LANCHONETE LTDA, 0772464500194, 22627347000100; RAULINO E OSTERNE COMERCIAL DE ALIMENTOS LTDA ME, 0769660300100, 21102646000150; RAUNILDO SILVA LIMA\_- ME, 0742948000112, 04825928000166; RAVANA POLPAS E CONGELADOS LTDA, 0779515300100, 26859398000100; RAVENA COMERCIO VAREJISTA DE HORTIFRUTIGRANJEIROS LTDA, 0800356500188, 11802305000133; RAVENA PADARIA E CONFEITARIA LTDA, 0789872400103, 32683677000168; RAW E RAW BAR E RESTAURANTE LTDA, 0777294500130, 25064526000166; RAY BARBOSA SILVA 075456\*\*\*\*, 077793200110, 25408987000109; RAY COMERCIAL DE ARTIGOS DE PAPELARIA, ELETRONICOS, TEXTIL, FERRAGENS E UTILIDA, 0813462100181, 11836491000121; RAYANA OLIVEIRA CASTRO E SILVA LTDA, 0764034300113, 17968881000131; RAYANE ALMEIDA SOUSA DE PAULA 728782\*\*\*\*, 0793801000151, 34805159000103; RAYANE FERREIRA DA SILVA E CIA LTDA ME, 0761272600108, 15779959000144; RAYANE STEPHANE BELEM DE BRITO 069947\*\*\*\*, 0796418000157, 36284074000144; RAYANNE OLIVEIRA DA SILVA 023524\*\*\*\*, 0779664900193, 26906772000180; RAYANNI DA COSTA MACHADO, 0766376600133, 19228734000150; RAYMORA LUCIANA MARTINS VELLOSO 013281\*\*\*\*, 0793864000108, 34839834000107; RAYNNA CARRARA VARGAS LTDA, 0789472200182, 32438083000191; RAYO COMBUSTIVEIS LTDA, 0815407900160, 47298678000166; RAYSSA ARRAIS DOMINGOS, 0770563100112, 21601085000133; RAYSSA COMERCIAL DE ALIMENTOS LTDA, 0765827100140, 18928241000160; RB ACADEMIA DE GINASTICA LTDA, 0787634100190, 31421952000102; RB ALIMENTOS LTDA, 0785174700192, 30008083000126; RB DOS SANTOS JUNIOR MEDICINA DIAGNOSTICA, 0783461800206, 29079501000278; RB IMOBILIARIA E REPRESENTACAO COMERCIAL DE MATERIAIS ELETRICOS LTDA, 0771427200109, 22104476000105; RB MINIMERCADO LTDA, 0771982000115, 22355871000160; RB PESCADOS LTDA, 0801373000161, 39676012000176; RB SERVICOS AUTOMOTIVOS LTDA ME, 0757632600126, 13807070000106; RBA - COMERCIO DE REFEICOES LTDA, 0753140600162, 07308233000103; RBB ENGENHARIA LTDA, 0806547400101, 42494206000165; RBD COMERCIAL DE ALIMENTOS E BEBIDAS LTDA, 0785499700175, 30221060000103; RBK COMERCIO DE CONFECÇÕES LTDA, 0802428200165, 40212319000103; RBM TECNOLOGIA EM CERTIFICACAO DIGITAL LTDA, 0788420400107, 09313135004926; RBP EMPREENDIMENTOS ALIMENTICIOS LTDA, 0777560000157, 25210644000135; RBR COLCHÕES Sociedade Empresária Limitada, 0782199500125, 28368904000193; RBS CALCADOS LTDA ME, 0746047300160, 07037398000180; RBS COMERCIO DE ALIMENTOS LTDA, 0813450200100, 46281406000190; RBS SERVICOS DE PESCA CAMPING E NAUTICA LTDA, 0762231100196, 16883057000116; RBV & LGK EVENTOS E SERVICOS LTDA, 0761337500190, 05433277000121; RC AMBIENTES PLANEJADOS LTDA ME, 0758208600104, 14102455000122; RC BLANCON SERVICOS TECNICOS DE LIMPEZA LTDA, 0763761600127, 17785217000157; RC

COMERCIO DE ALIMENTOS LTDA, 0793836300151, 34825465000101; RC COMERCIO DE CEREAIS LTDA, 0799100100183, 10278586000104; RC COMERCIO DE PRODUTOS ESPECIAIS LTDA ME, 0773098600141, 22958592000191; RC CONSERVACAO E SERVICOS GERAIS LTDA, 0773261100106, 23028805000149; RC DISTRIBUIDORA DE BEBIDAS LTDA EPP, 0747931800197, 08282058000187; RC IMPORTACAO E EXPORTACAO LTDA, 0773449000192, 23160703000182; RC INSTALACOES PREDIAIS LTDA, 0747805400118, 08220960000179; RC LOPES COMERCIO DE ALIMENTOS LTDA ME, 0759763100174, 14977952000174; RC MENDES CONSTRUTORA DE EMPREENDIMENTOS IMOBILIARIOS LTDA, 0797397000194, 36837994000142; RC MOVEIS PLANEJADOS LTDA, 0770799100159, 21771461000138; RC MULTIMARCAS LTDA, 0810483400104, 16867128000197; RC PARTICIPACOES E SERVICOS LTDA, 0811821600130, 45416835000165; RC PINTURAS E REFORMAS EM GERAL LTDA ME, 0750270400134, 09513310000184; RC SERVICOS DE REPRESENTACAO COMERCIAL LTDA, 0754611600157, 12425684000152; RC TRANSPORTE DE AREIA E BRITA LTDA, 0749806500236, 09313102000212; RC TRANSPORTE DE CARGAS LTDA, 0787968700195, 31584367000123; RCA - CONTABILIDADE,CONSULTORIA E AUDITORIA S/S LTDA, 0747469600110, 07776337000134; RCA SILVA SERVICOS DE APOIO ADMINISTRATIVO LTDA, 0798355800107, 37349723000100; RCC COMERCIO DE MATERIAIS DE CONSTRUÇÕES LTDA, 0751210300182, 10433687000102; RCF MIRANDA PANIFICADORA E CONVENIENCIA LTDA, 0800730800106, 39277046000198; RCH CORRETORA DE SEGUROS E SERVICOS ADMINISTRATIVOS LTDA, 0779681300107, 26959555000159; RCI IMPERMEABILIZACAO E REFORMAS LTDA, 0766901500167, 19562633000111; RCL BUFE E EVENTOS LTDA, 0756284600172, 13035905000149; RCL CONSTRUTORA E NEGOCIOS LTDA, 0747049800141, 07612731000137; RCMM CONSTRUACOES LTDA ME, 0763013300183, 17274229000117; RCR REPRESENTACAO COMERCIAL LTDA, 0772154700187, 11817587000142; RCT COMERCIO E DE APARELHOS ELETRONICOS LTDA, 0792986700165, 34368889000186; RCTEC ENGENHARIA E CONSULTORIA LTDA ME, 0748472100180, 08655989000183; RCV CENTRO AUTOMOTIVO DE PECAS E SERVICOS LTDA, 0768059200131, 20155231000181; RCV COMERCIO DE VIDROS LTDA, 0751967800144, 10787559000167; RCV SUPERMERCADOS LTDA, 0784263400153, 29587257000173; RD - COMERCIO, SERVICOS E INDUSTRIA LTDA, 0763543200178, 17653938000103; RD BAR RESTAURANTE E MERCEARIA LTDA, 0793116800164, 34437263000184; RD COMERCIO DE GAS LTDA ME, 0782676600106, 28638499000186; RD CONSTRUTORA LTDA ME, 0757133900108, 10462551000120; RD CURSOS E TREINAMENTOS LTDA, 0790648200116, 33097389000194; RD DIAS COMERCIO DE MOVEIS LTDA, 0747711700100, 04351492000110; RD DISTRIBUIDORA DE BEBIDAS E CONVENIENCIA LTDA, 0763606900171, 17683075000117; RD ELETRONICOS E IMPORTADOS LTDA, 0780758700175, 27556664000198; RD EMPREENDIMENTOS E INTERMEDIACOES EM NEGOCIOS LTDA, 0794029800121, 34939564000106; RD INDUSTRIA E COMERCIO DE ALIMENTOS DE PANIFICADORA LTDA, 0793584000108, 34685905000164; RD MONTAGEM E MANUTENCAO DE ESTRUTURAS METALICAS LTDA, 0752237400143, 10890019000104; RD PUBLICIDADE IMPRESSOES GRAFICAS LTDA ME, 0764539900100, 18211288000109; RD RECUPERACAO E REPARACAO EM EQUIPAMENTOS DE INFORMATICA LTDA ME, 0751894400176, 10758148000143; RD SERVICOS DE CURSOS E TREINAMENTOS LTDA, 0778318200105, 26172240000167; RD SOLUCOES CORPORATIVAS LTDA, 0781248600169, 27836611000120; RDA - RESTAURANTE E LANCHONETE LTDA, 0772061200184, 22408653000147; RDC CONSTRUTORA SPE LTDA, 0809687400125, 44254569000159; RDD CAMBIO TRANSMISSOES AUTOMOTIVAS LTDA, 0774293300125, 23622722000183; RDG - SERVICOS E SUPRIMENTOS DE INFORMATICA LTDA, 0793014500188, 34384606000190; RDL PROJETOS REFORMAS E PLANEJADOS LTDA, 0784973600190, 29967209000100; RDM COMERCIO DE BICICLETAS PECAS E SERVICOS LTDA, 0790051000164, 32783419000153; RDM PARTICIPAÇÕES LTDA, 0787405700105, 31188753000104; RDR COMERCIO DE ALIMENTOS LTDA, 0777473700185, 25166717000139; RDS AUTO CAR LTDA, 0780932500172, 11020180000190; RDS DISTRIBUIDORA DE SUPLEMENTOS LTDA ME, 0780171500159, 27253732000140; RDS INFORMATICA LTDA, 0746821600101, 07492544000167; RDS REPARACAO EM CALCADOS E ARTIGOS DE VIAGEM LTDA, 0751695600175, 10657698000176; RE9CAR AUTO CENTER PEÇAS E SERVIÇOS LTDA ME, 0768141900141, 20212492000196; REABILITAR COLUNA EM MOVIMENTO LTDA, 0794119100137, 34989743000158; REAL ACABAMENTO LTDA, 0808124400112, 43366957000169; REAL COLCHOES - COMERCIO DE COLCHOARIA LTDA, 0792429200257, 34062896000236; REAL COMERCIO DE MATERIAIS DE CONSTRUCAO LTDA, 0807570500166, 43059329000130; REAL COMERCIO DE PANEAS LTDA, 0760807600154, 15540476000192; REAL COMERCIO DE TEMPEROS LTDA, 0773775900192, 23321739000109; REAL CONSERVACAO E LIMPEZA LTDA, 0748836900161, 08855737000106; REAL CONSTRUCAO LTDA, 0808086200190, 43345335000154; REAL COZINHAS PLANEJADAS LTDA EPP, 0737726200119, 02131452000138; REAL DISTRIBUIDORA DE ALIMENTOS LTDA, 0785508400167, 30209228000157; REAL DISTRIBUIDORA DE BEBIDA E CONVENIENCIA LTDA, 0782070800188, 28204707000139; REAL ENCADERNADORA LTDA, 0806144300109, 32912826000113; REAL ESTATE BUSINESS LTDA, 0767610300186, 19962864000112; REAL EXPANSAO INFORMATICA E ELETRONICOS LTDA, 0779309600153, 07147334000131; REAL FABRICACAO E COMERCIO DE PRODUTOS DE PANIFICACAO LTDA, 0815305500120, 47240592000182; REAL LUBRIFICANTES LTDA ME, 0754504600129, 12342025000152; REAL MANUTENCAO E CONSERVACAO LTDA, 0765642800110, 18850996000190; REAL MARINA SUL ARTIGOS NAUTICOS LTDA, 0747566300142, 07920063000105; REAL MAYA DISTRIBUIDORA DE COSMETICOS E PRODUTOS NATURAIS LTDA ME, 0762168200141, 16852684000190; REAL MOTO EXPRESS LOGISTICA LTDA, 0752596600108, 11071921000161; REAL MOTO EXPRESS LTDA ME, 0746578400106, 38058509000168; REAL PARK ESTACIONAMENTO ROTATIVO LTDA ME, 0770597700139, 09618694000108; REAL PARK ESTACIONAMENTO ROTATIVO LTDA ME, 0770597700210, 09618694000280; REAL PARK ESTACIONAMENTO ROTATIVO LTDA ME, 0770597700309, 09618694000361; REAL PARK ESTACIONAMENTO ROTATIVO LTDA ME, 0770597700481, 09618694000442; REAL PARK ESTACIONAMENTO ROTATIVO LTDA ME, 0770597700562, 09618694000523; REAL PARK ESTACIONAMENTO ROTATIVO LTDA ME, 0770597700643, 09618694000604; REAL PARK ESTACIONAMENTO ROTATIVO LTDA ME, 0770597700724, 09618694000795; REAL PARK ESTACIONAMENTO ROTATIVO LTDA ME, 0770597700805, 09618694000876; REAL RESTAURANTE E FOODS LTDA, 0799444000139, 37952537000161; REALCE MODA MASCULINA E FEMININA LTDA ME, 0771538300160, 08268614000160; REALIZE VIAGENS E TURISMO LTDA, 0774129200164, 23517887000195; REBECCA CABELEIREIRA LTDA, 0780355800180, 27293357000161; REC - CONSULTORIA DE SEGUROS LTDA, 0742876800142, 04783660000147; RECANTO BIKE COMERCIO DE BICICLETAS LTDA ME, 0749474000130, 37058088000102; RECANTO BRASILIA COMERCIO DE PRODUTOS ALIMENTICIOS LTDA, 0739281100152, 02944789000164; RECANTO DAS EMAS COMERCIO DE ALIMENTOS LTDA, 0751122000110, 10392361000184; RECANTO DAS MÁQUINAS COMÉRCIO E SERVIÇOS LTDA, 0739115800212, 02853747000207; RECANTO DO ATALAIA HOSPEDAGENS LTDA, 0791415400145, 18657819000191; RECANTO DO CAMARAO COMERCIO DE ALIMENTOS LTDA ME, 0756989400182, 05431616000130; RECANTO PERFUMARIA E COSMETICOS LTDA, 0777073800123, 24953968000109; RECANTO REPRESENTACOES E DISTRIBUIDORA DE ALIMENTOS LTDA, 0772625200189, 22707112000110; RECANTO RESTAURANTE LTDA, 0806676200184, 42559604000112; RECAPAGEM FORQUILHA LTDA, 0774510200123, 23739844000154; RECAPAGEM J MACEDO LTDA, 0731712400103, 00597906000135; RECCOL - REAL CONSTRUCOES LTDA MASSA FALIDA, 0740390700111, 03492630000119; RECIBRAS - RECICLAGEM BRASILIA LTDA, 0746626300293, 07338391000289; RECICLA CARTUCHOS & TONERS LTDA, 0779801700182, 27039837000109; RECICLAGEM E COLETA ESTRUTURAL LTDA ME, 0767916600101, 20080920000174; RECICLAGEM SOBERANA LTDA, 0806924300140, 42694479000153; RECICLAGEM SOL NASCENTE LTDA, 0805179400179, 41755944000156; RECICLAWEIS SOUSA LTDA, 0754109600146, 09082685000137; RECIPLA COMERCIO E INDUSTRIA LTDA, 0778005300291, 03324640000226; RECOMO PARTICIPACOES SOCIETARIAS LTDA, 0796949500118, 36586207000137; RECONNECTA TELECOM SERVICOS DE COMUNICACAO MULTIMIDIA - SCM LTDA, 0792652300177, 34185713000199; RECORD AUTO CENTER MANUTENCAO DE VEICULOS LTDA, 0774852600168, 24927436000199; RECOVER FILMS PUBLICIDADE LTDA, 0769125900173, 20806607000170; RECOVERY TRAINING BRASILIA LTDA, 0780289600130, 27319978000177; RECREANDO FAVO DE MEL LTDA, 0770942100102, 08692826000170; RECREIO COMERCIO DE PRODUTOS VETERINARIOS E AGROPECUARIOS LTDA ME, 0752569500181, 11022912000180; RECRIAR COMUNICAÇÃO E MARKETING LTDA, 0794680100116, 03692496000108; RECRIAR CONSTRUCOES E REFORMAS LTDA, 0789884300176, 15180944000165; RECUPERADORA DE VEICULOS TIANGUA, 0778696300142, 03687976000172; RED CASA DE CARNES LTDA, 0780041200155, 27189256000145; RED ROSE SALAO DE BELEZA LTDA ME, 0758359700108, 14141313000174; RED STAR - COMERCIO DE CALCADOS LTDA, 0791026400110, 33299493000161; REDE ANTARES DE ENSINO LTDA, 0770171500178, 21362468000104; REDE ASSISTENCIA TECNICA LTDA ME, 0750659900158, 10157473000150; REDE CBS DE RADIO LTDA, 0748711300100, 33627787000175; REDE DE DROGARIA GB LTDA, 0798248100101, 20464304000117; REDE DE DROGARIA GB LTDA, 0798248100284, 20464304000206; REDE DE DROGARIA GB LTDA, 0798248100365, 20464304000389; REDE DE DROGARIA GB LTDA, 0798248100446, 20464304000460; REDE DE DROGARIA GB LTDA, 0798248100527, 20464304000540; REDE DE DROGARIA GB LTDA, 0798248100608, 20464304000621; REDE DE DROGARIA GB LTDA, 0798248100799, 20464304000702; REDE DE DROGARIA GB LTDA, 0798248100870, 20464304000893; REDE DE DROGARIA GB LTDA, 0798248100950, 20464304000974; REDE DE DROGARIA GB LTDA, 0798248101094, 20464304001199; REDE DE DROGARIA GB LTDA, 0798248101175, 20464304001270; REDE LA PIZZA INDUSTRIA DE ALIMENTOS LTDA, 0790594700167, 33068774000103; REDE MAIS TELECOMUNICAÇÕES LTDA ME, 0782889900107, 28771564000147; REDE MEDICINAL COMERCIO DE MEDICAMENTOS LTDA, 0807234000145, 42876950000124; REDE MODA BRASIL LTDA, 0811493000220, 26089143000377; REDE MODA BRASIL LTDA, 0811493000301, 26089143000458; REDE MODA BRASIL LTDA, 0811493000492, 26089143000539; REDE MODA BRASIL LTDA, 0811493000573, 26089143000610; REDE MONARCA LTDA, 07730086000112, 2291772000125; REDE OURO

SUPERMERCADO LTDA, 0771496000105, 22135595000125; REDE SAUDE ASSESSORIA E CORRETAGEM LTDA, 0793413100124, 33409467000149; REDE SUCESSO FM LTDA, 0815132100125, 41386356000192; REDE YES TV DE COMUNICACAO LTDA, 0750557900132, 09645410000164; REDECARD S/A, 0739521400503, 01425787011807; REED COMUNICACAO E MARKETING LTDA, 0774449900108, 05666137000101; REFEICOES CONGELADAS LIGHT LTDA ME, 0763214200127, 17440856000187; REFEICOES DONA CLE LTDA, 0769102500144, 20840102000122; REFERENCIA CONSTRUCOES E REFORMAS LTDA, 0756823400166, 13353482000105; REFLORA EXTRACAO E COMERCIO DE MADEIRAS LTDA EPP, 0765631000100, 18842036000188; REFORMART REFORMAS PREDIAIS EM GERAL LTDA ME, 0744541600156, 05661711000120; REFORME - REFORMA IMOVEIS LTDA ME, 0752191100100, 10870069000120; REFRICAR AR CONDICIONADO E REFRIGERACAO AUTOMOTIVA LTDA, 0778663500100, 26392361000114; REFRICLIMA REFRIGERACAO E AR CONDICIONADO LTDA, 0752028500153, 10803060000104; REFRINOX SERVICOS DE REFRIGERACAO E ASSISTENCIA TECNICA LTDA ME, 0739076900126, 02831197000136; REGEN PINTURAS E REFORMAS LTDA, 0771515000195, 08862506000111; REGINA C.G. GONCALVES - ME, 0756873000129, 13384223000141; REGINA COELI GONCALVES, 0754539400150, 12353569000110; REGINA DE FATIMA MEDEIROS DANTAS 982094\*\*\*\*, 0760317300197, 15297586000175; REGINA HELENA FONSECA RINCON DE CASTRO MENDES CORREA 553007\*\*\*\*, 0793761900130, 34784524000132; REGINA MARGARETE BASTOS DE FARIA ME, 0745706500150, 06352938000157; REGINA MARIA DE OLIVEIRA ME, 0776936100162, 24884420000146; REGINALDO ALVES DA NOBREGA, 0745261000130, 06113791000142; REGINALDO DA CONCEICAO MACHADO ME, 0746783200164, 07462378000156; REGINALDO FREITAS DOS SANTOS, 0752179200140, 06338257000134; REGINALDO HELIODORO ÓTICA LTDA ME, 0750286900115, 09524533000147; REGINALDO LIMA DE SOUSA - ME, 0756340800186, 13058397000114; REGINALDO MARTINS TAVARES, 0784264400106, 29588212000113; REGINALDO RAMOS DO NASCIMENTO ME, 0754836800110, 07612322000130; REGINALDO SANTOS GONCALVES DUTOS ME, 0766378600150, 19265787000141; REGINO TEIXEIRA NETO, 0792442500196, 34069262000124; REGIS MARTINS ASSESSORIA E CONSULTORIA S/C LTDA, 0739151200173, 02783499000186; REGIS RODRIGUES DE BARROS 028197\*\*\*\*, 0755416700103, 12373061000183; REGISTRO CONTABILIDADE E ASSESSORIA LTDA, 0732484700149, 37141637000108; REGISTRO DE PRECOS CONSULTORIA EMPRESARIAL LTDA, 0771430800146, 21965113000100; REGO SEREJO ENGENHARIA ARQUITETURA E URBANISMO LTDA, 0775663500156, 02891931000152; REGO SEREJO ENGENHARIA ARQUITETURA E URBANISMO LTDA, 0775663500237, 02891931000233; REGSEGURO SERVICOS PARA SEGURADORAS LTDA, 0776045900145, 24408392000190; REGULARIS CONSULTORIA REGULATORIA LTDA, 0781286500168, 27799726000192; REGULARIZA BRASIL GESTAO LTDA, 0799662200180, 38072956000171; REGUPE AGROPECUARIA LTDA., 0803302900190, 40712024000198; REI DAS EMBALAGENS COMERCIAL LTDA, 0736964600205, 01758848000228; REI DAS PORTAS PECAS E SERVICOS PARA VEICULOS AUTOMOTORES LTDA ME, 0749652900116, 09247519000143; REI DAVI SERRALHERIA LTDA, 0785796800174, 30378586000193; REI DOS FAROIS AUTO PECAS LTDA ME, 0752587400100, 11076214000168; REI NEGOCIOS IMOBILIARIOS LTDA, 0771261200112, 22008961000185; REI SUPERMERCADOS LTDA, 0787645800155, 31431913000196; REIGRAF Grafica e Papelaria LTDA ME, 0730296400110, 37098183000130; REIJANE LUIZA VIEIRA, 0752037900169, 10813253000138; REINALDO DE JESUS SOUZA 009443\*\*\*\*, 0762001500141, 16720899000157; REINALDO DE SA BARBOSA ME, 0769737100127, 21147177000195; REINALDO GOMES DE LIMA 706663\*\*\*\*, 0753716000160, 11745943000160; REINALDO MARQUES DA SILVA SERVICOS CONTÁBEIS ME, 0756921500157, 13411477000101; REINO ANIMAL CLINICA VETERINARIA E PET SHOP LTDA, 0782762000197, 06184507000129; REINO EMPREENDIMENTOS IMOBILIARIOS LTDA, 0780479800165, 12742076000171; REINOLDO & REINOLDO - PAISAGISMO LTDA, 0764091400156, 17949568000156; REIPETTE EMPREENDIMENTOS E PARTICIPACOES LTDA EPP, 0764827000171, 18401057000168; REIS & REIS CORRETORA DE SEGUROS LTDA, 0775750600167, 24250095000160; REIS COMERCIO DE PIZZAS E MARMITAS LTDA, 0764653300108, 18312349000124; REIS CONSTRUCOES LTDA, 0758314800197, 14108923000176; REIS E FREITAS ADVOGADOS, 0812220300180, 45646762000106; REIS INCORPORACAO DE EMPREENDIMENTOS IMOBILIARIOS LTDA, 0802174400192, 40085717000106; REIS LIMA CAFÉ E DOCES LTDA, 0776486600186, 24628388000138; REIS REFORMAS E PINTURAS LTDA, 0766974600102, 19436659000113; REIS REPRESENTACAO E TRANSPORTE LTDA, 0791104000161, 33342746000132; REIS REPRESENTACOES COMERCIAIS DE PRODUTOS DESCARTAVEIS LTDA ME, 0749854400190, 09337016000169; REJANE ANDRADE DE AZEVEDO, 0797077200141, 36394337000178; REJANE GOMES COMERCIO SUPLEMENTOS NUTRICIONAIS LTDA, 0749918300107, 09368645000156; REJANE SANTOS ARAUJO ME, 0763301000177, 17517314000169; RELAYNE PEREIRA DA SILVA 028090\*\*\*\*, 0796591600187, 36384812000125; RELUZ CONSULTORIA JURIDICA & FINANCEIRA LTDA, 0753015200138, 11296536000112; REMEH REPRESENTAÇÃO DE SISTEMAS INDUSTRIAIS LTDA, 0739249600145, 02925129000136; REMOTO TECNOLOGIA LTDA, 0779139100139, 26592070000170; RENAL MAIS CLINICA MEDICA E NEFROLOGIA LTDA, 0800631400100, 39155796000197; RENAN BRITO MEDEIROS 01618\*\*\*\*,

0779336200101, 26706886000187; RENAN LENON RAMOS DA SILVA EL, 0780582700151, 27501308000177; RENAN LIMA VIEIRA 013306\*\*\*\*, 0792805700109, 34272012000197; RENAN LUIZ DE OLIVEIRA PEREIRA EL, 0780681600180, 27544111000115; RENAN PEREIRA DE SOUZA, 0782675500108, 28620000000103; RENASCER COSMETICOS LTDA EPP, 0753231200183, 11405494000100; RENASCER DISTRIBUIDORA DE EMBALAGENS LTDA ME, 0752505200110, 11037533000164; RENASCIDOS COMERCIO DE SUPLEMENTOS ESPORTIVOS LTDA ME, 0761709500188, 16594298000145; RENASCIDOS COMERCIO DE SUPLEMENTOS ESPORTIVOS LTDA ME, 0761709500269, 16594298000226; RENATA AQUINO DA ROSA REZENDE - ME, 0772951400101, 22889106000120; RENATA DA SILVA MOREIRA ME, 0766418700190, 19277494000184; RENATA DINIZ CHOCOLATIER - COMERCIOS E EVENTOS GASTRONOMICOS LTDA, 0781635100127, 28098482000183; RENATA FRANCISCA DA CRUZ, 0802002000102, 39998678000140; RENATA LEMOS GOMES 028734\*\*\*\*, 0772802800159, 22772135000108; RENATA MARIA DOS SANTOS MACIEL, 0787998600148, 31614713000179; RENATA MODAS BRASIL LTDA, 0765900900112, 18981059000173; RENATA OLIVEIRA SILVA 012750\*\*\*\*, 0801682800170, 39821610000191; RENATA PICCOLO, 0764434000168, 18194888000106; RENATA REY BARRETO RESTAURANTE LTDA, 0759998900103, 15127545000130; RENATO CABELO E MAQUIAGEM LTDA, 0790019400101, 32766556000180; RENATO CESAR GUIMARAES SIMOES, 0783025900100, 28798828000156; RENATO CESAR SILVA DUARTE FESTAS ME, 0766237000188, 19128426000153; RENATO DA SILVA, 0811020900135, 44975577000194; RENATO DIAS DE ALECRIM 000312\*\*\*\*, 0777675900134, 25259246000103; RENATO FRANCA PEREIRA 047842\*\*\*\*, 0779752100156, 26975791000169; RENATO JOSE DOS SANTOS CONSULTORIA CONTABIL LTDA, 0753233100119, 11405437000121; RENATO OLIVEIRA & FAGUNDES COMERCIO DE ARTIGOS RELIGIOSOS LTDA, 0772436500177, 22571631000101; RENATO PECAS E VEICULOS LTDA ME, 0746632900191, 06010055000169; RENATO RAMOS VIEIRA PASTELARIA & LANCHONETE SALGADOS MINEIROS, 0785758100136, 30342308000186; RENATO T DE ARAUJO, 0777843400113, 25368243000108; RENAVIDA CORRETORA DE SEGUROS DE VIDA E CONSORCIO LTDA, 0769546700197, 06005575000183; REDE DESENVOLVIMENTO ORGANIZACIONAL LTDA, 0792077600254, 05548306000109; RENE SYBRUX MONTEIRO DA CRUZ 104DF EL, 0775956800102, 24365908000167; RENE VENDAS E LOCACOES DE VESTIDOS E ACESSORIOS LTDA, 0785807700162, 30319868000110; RENNAN PEREIRA BATISTA 020066\*\*\*\*, 0789146300129, 32259549000191; RENNOVE CONSULTORIO ODONTOLOGICO LTDA, 0765838700151, 18946179000130; RENOV LAVA JATO LTDA, 0756716000113, 13294322000132; RENOV PERSIANAS COMERCIO E SERVICOS LTDA, 0746879600147, 07421734000193; RENOV REFORMAS DE IMOVEIS LTDA, 0747182600190, 00862705000118; RENOVA ENGENHARIA CONTRA INCENDIO LTDA, 0803761700167, 40983972000168; RENOVAR ARTIGOS DO VESTUARIO E PAPELARIA LTDA, 0809331800106, 44057127000112; RENOVAR GARAGE SALE MOVEIS LTDA, 0799786300110, 38143768000197; RENOVAVEIS ENERGIA FOTOVOLTAICA COMERCIO ELETRICO LTDA, 0763017800130, 17321088000146; RENOVE CAR PINTURA E LANTERNAGEM LTDA, 0758032500129, 97529815000102; RENOVE COMERCIO DE COMESTICOS, PERFUMARIA E SERVICOS LTDA, 0773145800164, 22929311000172; RENOVO PRESTACAO DE SERVICOS DE CONSTRUCAO CIVIL LTDA, 0772739000111, 22767424000119; RENTA ENGENHARIA LTDA, 0788060300262, 40248213000151; RENYS DUARTE SILVA, 0811095700290, 25310496000392; REPENSE COMUNICACAO E MARKETING LTDA ME, 0743370900101, 05045514000187; REPRESENTACOES BEZERRA LTDA, 0754907400160, 03888256000175; REPUBLICA PRODUCOES E EVENTOS LTDA, 0758523500170, 14253552000116; REQUINTE PRODUCOES E EVENTOS LTDA, 0773091900190, 22956085000119; REQUINTE SEMIJOIAS LTDA, 0778916300138, 26463097000162; REQUINTE TURISMO LTDA, 0788611000146, 05701546000193; RE-REVENDEDORA DE VEICULOS LTDA EPP, 0736643500176, 01549763000159; RESBRA - CONSULTORIA E ASSESSORIA EMPRESARIAL LTDA, 0780481600127, 27426987000167; RESENDE & SOUSA ALIMENTOS LTDA ME, 0769456200128, 20990424000158; RESICRON PROTESE DENTARIA LTDA ME, 0739400900106, 01596212000146; RESIDENCIAL DOCTOR SERVICOS MEDICOS LTDA ME, 0763020800153, 17320108000164; RESILIENCE CONSULTORIA E PROJETOS LTDA., 0767318100156, 19788947000137; RESITEC ENGENHARIA LTDA, 0817447500126, 48418114000182; RESOLVA SEVICOS DE ENERGIA SOLAR LTDA, 0803778500107, 40993615000180; RESOLVE - COMUNICACAO E LOGISTICA LTDA, 0789328100192, 09320613000180; RESOLVE ALTURA LTDA, 0809074400198, 43908515000105; RESOLVEAI INTERMEDIACAO COMERCIAL E SERVICOS S.A., 0778565000285, 12305217000431; RESOLVER- CAMARA DE ARBITRAGEM E MEDIACAO LTDA, 0795536800180, 35774220000157; RESORT RESTAURANTE E CHOPERIA LTDA, 0764980200106, 18463183000147; RESPLENDOR REFRIGERAÇÃO LTDA ME, 0761617800169, 16548751000187; RESTAURANTE & CHURRASCARIA SABOR DO NORDESTE LTDA, 0812336400173, 38349594000113; RESTAURANTE & ESPETARIA NO SPETTO LTDA, 0810495600146, 36671599000132; RESTAURANTE & LANCHONETE TEMPERO NORDESTINO LTDA, 0756924700106, 13412265000149; RESTAURANTE 15 DE NOVEMBRO LTDA, 0743024800170, 04863156000157; RESTAURANTE 2 AVENIDA LTDA, 0747853000191, 01987901000181; RESTAURANTE 303 LTDA, 0766021300183, 19072873000138; RESTAURANTE 380

LTDA, 0774447500196, 23707362000112; RESTAURANTE ALA MARILENE LTDA - ME, 0759160600140, 14608866000194; RESTAURANTE ALVORADA LTDA, 0786442100169, 30748409000151; RESTAURANTE ARABE E TABACARIA LTDA, 0784396800144, 29627788000142; RESTAURANTE ARRUDA E VARGAS LTDA - ME, 0762287600119, 02480136000171; RESTAURANTE ASSADOS DA 109 SUL LTDA ME, 0758066400160, 13975418000166; RESTAURANTE ASSADOS VENANCIO 2000 187DF LTDA, 0781621800199, 28076888000165; RESTAURANTE ASSADOS VITRINE LTDA, 0770371300113, 21481720000196; RESTAURANTE BANZAI SUSHI LTDA, 0752080500100, 10823538000150; RESTAURANTE BAR BOUTIQUE LTDA, 0794990100130, 35350604000142; RESTAURANTE BAR E DISTRIBUIDORA MAITO & MARTINS LTDA, 0804989000196, 41648110000141; RESTAURANTE BAR E LANCHONETE JGMEDUARDA LTDA, 0788748600122, 32032199000126; RESTAURANTE BAR KIBEBA LTDA, 0757033500159, 13472161000120; RESTAURANTE BOM GOSTO LTDA, 0764445400162, 18212526000109; RESTAURANTE BRASIL CENTRAL LTDA ME, 0758693900179, 14336092000190; RESTAURANTE BURGUESIA LTDA, 0770500200110, 21579177000164; RESTAURANTE CABRA ARRETADO LTDA, 0781137600152, 27763394000196; RESTAURANTE CAMACAM LTDA, 0775508600193, 24117056000199; RESTAURANTE CANTINA DA PEDRA LTDA ME, 0753629400127, 11699967000120; RESTAURANTE CARREIRO LTDA, 0779876400122, 37581236000179; RESTAURANTE COLHER DE PAU LTDA, 0773967100160, 23408414000150; RESTAURANTE COMA MAIS PAGUE MENOS LTDA, 0812567500130, 45820868000176; RESTAURANTE COMPANHIA 2 BSB LTDA, 0801511100166, 39722273000185; RESTAURANTE CONTAINERS LTDA, 0785681400165, 30332565000137; RESTAURANTE COZINHA NATURAL LTDA EPP, 0743450700150, 05078273000172; RESTAURANTE DAS ARABIAS LTDA, 0778060200147, 26000057000184; RESTAURANTE DEBU LTDA ME, 0756001800108, 12909691000120; RESTAURANTE DEGUSTA - COMERCIO DE ALIMENTOS LTDA, 0767222900127, 19705477000109; RESTAURANTE DELICIA E SABOR JAMIL LTDA, 0780114500170, 27217436000193; RESTAURANTE DO ALI BABA LTDA, 0773268600198, 23042968000186; RESTAURANTE DO CHICAO LTDA, 0741405600102, 04011934000180; RESTAURANTE DO DANIEL LTDA, 0789267000100, 32314760000160; RESTAURANTE DO RUBINHO COMERCIO DE ALIMENTOS LTDA, 0759529500161, 14841418000136; RESTAURANTE DOM BARRETO LTDA, 0761348900194, 15919902000101; RESTAURANTE E BAR DA PRAIA LTDA, 0772750600103, 22792308000150; RESTAURANTE E CANTINA BRASILEIRA LTDA ME, 0745432700107, 06193854000118; RESTAURANTE E CHOPERIA BULL LTDA, 0787407700196, 31288393000104; RESTAURANTE E CHOPERIA DO CATI LTDA, 0791070400120, 33281871000180; RESTAURANTE E CHURRASQUINHO NORDESTINO LTDA ME, 0771432800135, 22113293000156; RESTAURANTE E CONFEIARIA LEIRIA LTDA, 0751480800161, 10550167000180; RESTAURANTE E CREPERIA A.F.C. LTDA, 0772907100122, 22855360000108; RESTAURANTE E DISTRIBUIDORA DE BEBIDAS E PIZZARIA LTDA, 0770951200157, 21859486000198; RESTAURANTE E DISTRIBUIDORA DE BEBIDAS REZENDE MARTINS LTDA, 0763366400137, 17550951000137; RESTAURANTE E LANCHONETE CANTINHO MINEIRO LTDA, 0796482800177, 36344043000131; RESTAURANTE E LANCHONETE COMA BEM LTDA ME, 0747786700190, 08202099000116; RESTAURANTE E LANCHONETE DA ROSE LTDA, 0809329800137, 44056138000188; RESTAURANTE E LANCHONETE DON GIOVANI LTDA ME, 0760940100132, 15607907000190; RESTAURANTE E LANCHONETE ESTRELA DALVA LTDA ME, 0731807800133, 00541110000160; RESTAURANTE E LANCHONETE GIRASSOL LTDA, 0784499900168, 29625443000150; RESTAURANTE E LANCHONETE MEDEIROS LTDA, 0768160400108, 20251134000192; RESTAURANTE E LANCHONETE RMG LTDA, 0749468000183, 09159549000106; RESTAURANTE E LANCHONETE SOARES LTDA, 0799951800101, 38236643000101; RESTAURANTE E LANCHONETE TEMPEIRO CASEIRO LTDA ME, 0750722700149, 10202005000150; RESTAURANTE E LANCHONETE TEMPERO A GOSTO LTDA, 0785915900142, 30481718000108; RESTAURANTE E LANCHONETE TROPICAL LTDA, 0763624200178, 17707397000159; RESTAURANTE E LANCHONETE VILLA RICA LTDA, 0737601400104, 01860986000132; RESTAURANTE E PESTISCARIA REAL LTDA, 0772627500139, 01460064000138; RESTAURANTE E PETISCARIA TIA MARLI LTDA, 0763558100182, 17677620000162; RESTAURANTE E PIZZARIA BOM A BESSA LTDA ME, 0753059000128, 37147279000140; RESTAURANTE E PIZZARIA CASA FRATTINI LTDA - ME, 0771363500107, 22019435000110; RESTAURANTE E PIZZARIA CHEIRINHO DO BRASIL LTDA, 0779809700149, 27055587000192; RESTAURANTE E PIZZARIA DIAS LTDA, 0771502400130, 22134599000199; RESTAURANTE E PIZZARIA HOT CRUZEIRO LTDA-EPP, 0781009000187, 27708622000125; RESTAURANTE E PIZZARIA HOT LTDA EPP, 0777113900190, 24973923000198; RESTAURANTE E PIZZARIA LE PALACE LTDA ME, 0731698300186, 01643907000131; RESTAURANTE E PIZZARIA MISTURA BRASILEIRA LTDA, 0746981100174, 07574602000100; RESTAURANTE E PIZZARIA SABOR & MASSA LTDA, 0769650400110, 21094097000119; RESTAURANTE E TABACARIA SOBORA LTDA, 0783024100118, 28800897000157; RESTAURANTE EMBAIXADA DE MINAS LTDA, 0767568400157, 19935715000164; RESTAURANTE ESTACAO 09 LTDA, 0798204200127, 37270540000103; RESTAURANTE ESTACAO CAETE LTDA, 0777198400139, 25008165000130; RESTAURANTE ESTACAO DO PARA LTDA, 0787970200196, 31586982000179; RESTAURANTE FAMILIA SILVA LTDA-ME, 0753974600178, 11935131000187; RESTAURANTE FAMILIA SILVA LTDA-ME, 0752569400128, 11060473000109; RESTAURANTE FEIJAO DE CORDA LTDA, 0785418300112, 30192760000109; RESTAURANTE FOGAO DA TIA LTDA, 0782346100142, 72599871000184; RESTAURANTE FOGAO MAGICO LTDA, 0778939100135, 26524393000126; RESTAURANTE FUJI SUSHI LTDA ME, 0738439300268, 02481470000220; RESTAURANTE FUJI SUSHI LTDA-ME, 0738439300187, 02481470000140; RESTAURANTE GAMELA LTDA, 0757900100131, 13915199000120; RESTAURANTE GITA LTDA, 0774662900101, 23824888000182; RESTAURANTE IMPERIAL LTDA, 0780318600164, 27341580000137; RESTAURANTE INKASA LTDA, 0788980500107, 32159179000110; RESTAURANTE KONG TONG 2 LTDA, 0787518800156, 31293653000130; RESTAURANTE KONG TONG LTDA ME, 0733417300124, 24903577000171; RESTAURANTE L & R LTDA, 0766137600183, 19111110000159; RESTAURANTE L F SIMILARES LTDA, 0782983100119, 28824011000105; RESTAURANTE LARMITA & TAL LTDA, 0802225200179, 40112473000103; RESTAURANTE MIMA DOCES LTDA, 0761822000195, 16643299000132; RESTAURANTE MOUSSA GRILL LTDA, 0775506300133, 24117085000150; RESTAURANTE NATURAMA LTDA, 0732764000171, 37071297000196; RESTAURANTE NOLA GASTROBAR LTDA, 0802225200145, 09241109000195; RESTAURANTE O BANDEIJA LTDA, 0753372600110, 11491051000180; RESTAURANTE O POPULAR LTDA, 0811352300198, 45152833000106; RESTAURANTE OLIVEIRA LTDA, 0776841900188, 2477400000107; RESTAURANTE PALADAR LTDA, 0780181800155, 27270153000105; RESTAURANTE PALHOCA CARNE DE SOL LTDA, 0769666100162, 21089098000175; RESTAURANTE PANEAÇO LTDA, 0770160500198, 21389104000100; RESTAURANTE PANELA CHEIA LTDA, 0771284000110, 13784879000151; RESTAURANTE PECORINO LTDA EPP, 0759091400168, 14531910000105; RESTAURANTE PEIXE VIVO E PIZZARIA PRETO NO BRANCO LTDA, 0805791400141, 42080059000187; RESTAURANTE PIMENTA DE CHEIRO LTDA ME, 0777013900164, 24923587000179; RESTAURANTE PIRAO PILAO LTDA, 0785867800139, 30457403000125; RESTAURANTE POPULAR MASKIN LTDA, 0751394000110, 10503013000137; RESTAURANTE QUERENCIA DO SUL LTDA, 0753070200128, 11316978000183; RESTAURANTE RECANTO CAPIRA LTDA ME, 0748241600145, 08488228000184; RESTAURANTE REDENTOR GASTRO BEER LTDA, 0806889500177, 42676735000180; RESTAURANTE RF DA COSTA COMERCIO DE ALIMENTOS LTDA, 0763294000103, 17506340000191; RESTAURANTE RODRIGUES & RODRIGUES LTDA, 0751596200179, 00703264000101; RESTAURANTE SABOR DO TEMPERO LTDA, 0749568900100, 09202856000114; RESTAURANTE SAL E FOGO LTDA, 0771686000114, 22280435000170; RESTAURANTE SATURNO LTDA, 0767149800130, 19695597000164; RESTAURANTE SELF SERVICE RIBEIRO LTDA ME, 0765616000153, 18824863000149; RESTAURANTE SPETTO LTDA, 0769523500175, 21006538000183; RESTAURANTE SPETTU'S NONO LTDA, 0772902200153, 08923072000112; RESTAURANTE STILO MINEIRO LTDA, 0780769000170, 27569411000159; RESTAURANTE SW LTDA, 0775632500103, 24191072000121; RESTAURANTE TAVEIRAO PIZZARIA E SHOPERIA LTDA, 0783026900146, 28849846000110; RESTAURANTE TAYAR LTDA EPP, 0731464700153, 00675363000127; RESTAURANTE TEMPERO DA FAMILIA LTDA, 0782228100134, 28385572000155; RESTAURANTE TEMPERO DO CHEF LTDA, 0788387900185, 31829037000150; RESTAURANTE TENDA DO FRANGO LTDA, 0772400200122, 22577627000142; RESTAURANTE TIOSAN LTDA ME, 0758068400159, 13987992000134; RESTAURANTE UAI DE MINAS LTDA, 0763693700150, 17735031000193; RESTAURANTE VIKINGS STEAK LTDA, 0799050900173, 37739084000190; RESTAURANTE VILLA ROMA LTDA, 0759139600145, 14591731000163; RESTAURANTE VO ZIZINHA LTDA, 0773264000188, 23029310000134; RESTAURANTE, PIZZARIA E CHOPERIA ESQUINA PAULISTA LTDA, 0799561700188, 38015599000100; RESTAURANTE E PIZZARIA PRATO CHEIO LTDA ME, 0751541400176, 10578597000100; RESTCRUZ COMERCIO DE ALIMENTOS LTDA, 0751176500153, 10420060000117; RESTRITTO LTDA, 0795500000167, 35753816000170; RESTVALPARAISO SERVICOS ADMINISTRATIVOS LTDA, 0805642600190, 17294002000133; RETA TRANSPORTES LTDA, 0743357200177, 01316889000183; RETE INFORMÁTICA LTDA - ME, 0749717300100, 09274219000153; RETIFICA DE MOTORES E CENTRO AUTOMOTIVO BSB LTDA, 0789104100180, 38037685000113; RETIFICA DE MOTORES FELINTO SANTANA LTDA, 0748581900137, 02077400000120; RETIFICA MILESIMO PIRES LTDA, 0780172000125, 27252823000160; RETIFICA REAL MANUTENCAO E REPARACAO DE VEICULOS LTDA, 0797072600133, 36656987000144; RETO 33 HAIR E SPA LTDA, 0757683500102, 13832970000103; REVCAR REVESTIMENTO EM COURO PARA AUTOMOVEIS LTDA, 0744133900165, 05454793000132; REVEART - TRANSPORTE DE PASSAGEIROS, ESCOLAR E TURISMO LTDA, 0803609900191, 01607324000155; REVEL TRANSPORTES E SERVICOS LTDA, 077038000143, 07032925000163; REVENDA MÓVEIS USADOS LTDA ME, 0757130300134, 72611999000116; REVENDEDORA DE FRUTOS DO MAR BRASILIA LTDA ME, 0803220000153, 10259813000154; REVENIR COMERCIO DE COSMETICOS E PRODUTOS DE BELEZA LTDA, 0776128300102, 24448941000150; REVEP CAR VEICULOS NOVOS E USADOS LTDA, 0811439800133, 45205547000161; REVERA CONSULTORIA LTDA, 0787403300193, 14780026000104; REVISTA PERSONA MULHER LTDA ME, 0770929400114, 11937235000120; REVIVALE TERRACO CLINICA DE ESTETICA LTDA, 0789325100159, 32186989000166; REVITAR LTDA, 0777646700165,

25249060001173; REVIVER TRANSPORTES LTDA, 0779068200128, 26613980000191; REVOLUCAO - COMERCIO DE CARNES LTDA, 0747762600420, 0818277000019; REVOLUTION SPORTS & EDUCATION LTDA, 0803304100140, 40712475000125; REVR ADMINISTRADORA DE IMOVEIS LTDA, 0768918700160, 20712084000101; REX 80 TRADE COMERCIO DE ELETRONICOS LTDA, 0801962600171, 39978265000102; REX PRESTACAO DE SERVICOS DE COBRANCAS EXTRAJUDICIAIS LTDA, 0801624200115, 39792100000133; REXFORM ENGENHARIA REFORMAS E MANUTENCAO LTDA, 0749685100127, 09258212000148; REXLOG TRANSPORTE E LOGISTICA LTDA, 0752132000170, 10850534000160; REYPLAST'S COMERCIO DE EMBALAGENS LTDA, 0754256700170, 12142548000155; REZENDE E VIANA COMERCIO DE MOVEIS LTDA, 0761515300175, 06867254000198; REZENDE SERVICOS DE MONTAGEM DE MOBILIARIO EM GERAL LTDA, 0744748300160, 05807161000105; RF - ENGENHARIA E CONSULTORIA LTDA, 0749303300172, 09080603000115; RF BOUTIQUE LTDA, 0747763000109, 08188637000165; RF CARNES LTDA, 0783331200152, 29034874000141; RF COMERCIAL DE ALIMENTOS LTDA EPP, 0753528400156, 11628626000163; RF CONSULTORIA E GESTAO EMPRESARIAL LTDA, 0778164600176, 26086480000149; RF IMPRESSOES E IMAGENS DIGITAIS LTDA, 0752766000122, 11167062000109; RF MARKETING LTDA, 0781724300180, 28128763000131; RFA CONCURSOS LTDA - ME, 0777079200179, 24951146000180; RFB PAPELARIA LTDA, 0781133800181, 27762328000100; R-FERREIRA COMERCIO DE ALIMENTOS LTDA, 074151000170, 04071159000158; RFJC EMPREENDIMENTOS E INTERMEDIACAO DE NEGOCIOS LTDA, 0796979300117, 36604433000101; RFKM COMERCIO DE ALIMENTOS PREPARADOS LTDA, 0774941100136, 23869780000106; RFP COMERCIO DE CALCADOS LTDA, 0754684600149, 12487628000142; RFV LANCHONETE LTDA, 0801248200169, 39593419000130; RG ALUGUEL DE MAQUINAS COMERCIAIS LTDA, 0795142700178, 35580772000124; RG COMERCIO DE ALIMENTOS LTDA, 0772641600196, 22716552000133; RG COMERCIO E SERVICOS LTDA ME, 0768055600178, 20157404000109; RG DE SOUZA COMERCIO E SERVIOS PARA BICICLETAS LTDA, 0768237200124, 20337541000117; RG HAMBURGUERIA E LANCHONETE LTDA, 0801214100110, 39574668000188; RG PROMOTORIA VENDAS E COBRANCAS EXTRAJUDICIAIS LTDA, 0790573800103, 33057804000186; RGJ COMERCIO DE ALIMENTOS LTDA, 0757917600167, 13941454000109; RGK COMERCIO DE MEDICAMENTOS LTDA, 0793973600157, 34904882000131; RGM COMERCIAL DE ALIMENTOS LTDA, 0785060700142, 29981712000110; RGM COMERCIO DE MATERIAIS PARA CONSTRUCAO LTDA, 0759843200183, 15015583000100; RH COMERCIAL DE ALIMENTOS LTDA, 0788630500140, 31973015000160; RH CONSULTORIA EM SEGUROS LTDA, 0786221400151, 30629023000120; RH- DE FREITAS TEIXEIRA OLIVEIRA LTDA, 0773361300131, 23043427000172; RH DISTRIBUIDORA DE BEBIDAS LTDA-EPP, 0781924200180, 28255542000124; RHAF EMPREENDIMENTOS REPRESENTAÇÕES E TECNOLOGIA LTDA., 0804545200168, 02548755000150; RHAMAV ALIMENTOS LTDA, 0773007000146, 22920949000142; RHAYKE COMERCIO DE MATERIAL ELETRICO LTDA, 0799606200146, 38042023000131; RHDJ PRODUTOS NATURAIS EM GERAIS LTDA, 0782049700129, 28182060000191; RHEIS COMERCIO VAREJISTA DE PRODUTOS FARMACEUTICOS LTDA ME, 0749731000134, 09273507000193; RHO COMERCIO DE ALIMENTOS LTDA, 0781903100100, 28228827000176; RHOX - COMUNICACAO DE DADOS LTDA, 0739633000116, 03154858000107; RHOYAL INFORMATICA LTDA, 0734442000161, 72598386000196; RHS AUTO ELETRICA LTDA, 0733650900139, 37055837000148; RHUSDON & VANESSA DESENTUPIDORA E DEDETIZADORA LTDA ME, 0768654600191, 20497787000156; RIACHO FRIOS COMERCIO DE ALIMENTOS LTDA, 0765306800178, 18633063000140; RIACHO FUNDO COLCHOES E COMPLEMENTOS LTDA ME, 0766320100100, 19251147000182; RIACHO MATERIAL DE CONSTRUCAO LTDA, 0757067000175, 13500445000182; RIACHO MOTOS PECAS LTDA, 0779362700108, 26762122000109; RIACHO PANIFICADORA E SERVICOS ESPECIALIZADOS LTDA, 0791410200105, 31881765000101; RIAN CERDEIRA CONSULTORIA EMPRESARIAL LTDA, 0769795100150, 21160086000190; RIBEIRAO COMERCIO DE FRUTAS E VERDURAS LTDA, 0764880700158, 18395177000108; RIBEIRO & FIGUEIREDO INTERMEDIACAO DE NEGOCIOS EM SERVICOS ADMINISTRATIVOS LTDA, 0798769000105, 37582292000128; RIBEIRO & GOMES SERVICOS DE APOIO ADMINISTRATIVO LTDA, 0794655900171, 35303245000172; RIBEIRO & OLIVEIRA COMERCIO DE ARTIGOS DE ACO LTDA, 0780366000120, 27350344000187; RIBEIRO & RIBEIRO COMERCIO DE ARTIGOS DE ACO LTDA, 0790854800239, 33268374000222; RIBEIRO & RIBEIRO COMERCIO DE ARTIGOS DE ACO LTDA, 0790854800581, 33268374000575; RIBEIRO & VASCONCELOS ADVOCACIA, 0786334400157, 30719825000121; RIBEIRO COMERCIAL E REPRESENTACAO LTDA, 0770087100130, 21324571000151; RIBEIRO COMERCIO DE ALIMENTOS UNIPessoal LTDA, 0798329600171, 37335028000190; RIBEIRO COMERCIO E AGROPECUARIA LTDA, 0786115600185, 30579638000190; RIBEIRO CURSOS PREPARATORIOS LTDA, 0806790200104, 42624069000136; RIBEIRO E MELO CURSOS E PROFISSOES LTDA ME, 0777656400130, 25258080000100; RIBEIRO E PASINI COMERCIO DE ARTIGOS DE ACO LTDA, 0776047500110, 24117826000101; RIBEIRO E RAMOS DISTRIBUIDORA DE BEBIDAS LTDA, 0777458700137, 12857888000162; RIBEIRO E RODRIGUES COMERCIO DE ALIMENTOS LTDA, 0742803700105, 04740830000106; RIBEIRO E SOUZA

COMERCIO DE MOVEIS PLANEJADOS LTDA, 0759707000186, 14945082000151; RIBEIRO HORTIFRUTIGRANJEIROS LTDA, 0792916900114, 34333279000147; RIBEIRO INSTALACOES LTDA ME, 0741622700156, 04105494000120; RIBEIRO LOCACOES LTDA, 0773203500199, 21159641000163; RIBEIRO ROUPAS E ASSESSORIOS LTDA ME, 0746106600160, 07055018000130; RIBEIRO, FEITOSA E ROSENIO SERVICOS DE TECNOLOGIAS RENOVAVEIS LTDA, 0809441700114, 44114579000199; RIBEIRO'S STUDIO HAIR LTDA ME, 0764413000142, 18169950000100; RIBS OLIVER CHOPPERIA E RESTAURANTE LTDA, 0787758400136, 31508786000186; RICARDO & CORREIA CONSERVACAO E LIMPEZA DE CONDOMINIOS LTDA ME, 0754256300155, 12142581000185; RICARDO AFONSO MEDEIROS DA SILVA ME, 0771012400134, 21878461000131; RICARDO ALEXANDRE C PINHO, 0785302000112, 30131871000105; RICARDO AQUINO VIEIRA 256070\*\*\*\*, 0772611900140, 22672188000157; RICARDO BELMONT DE OLIVEIRA LIMA ME, 0754187600140, 12099036000130; RICARDO COIMBRA SERVICOS DE CORRETAGEM DE SEGUROS LTDA, 0762516200180, 17039195000186; RICARDO DE CASTRO SILVA VARES, 0769836100109, 21197748000104; RICARDO DE PAULO E SILVA LTDA, 0772776000120, 22796506000191; RICARDO E KENIA INSTALACOES, MANUTENCOES E REFORMAS LTDA ME, 0767239800120, 19751173000170; RICARDO F DA SILVA FERRER ME, 0761635100165, 16464640000192; RICARDO F POLITO - ME, 0766491400109, 19316216000199; RICARDO FERREIRA ARAÚJO ME, 0756176000178, 12968544000120; RICARDO GONCALVES RIBEIRO ME, 0739797300104, 03242647000118; RICARDO LIMA DE SOUZA ME, 0771346200109, 22026384000154; RICARDO LIMA FONTENELE, 082333900103, 51420105000130; RICARDO LOPES DE SOUZA LTDA, 0783063700174, 28829138000117; RICARDO LUIZ MOREIRA ME, 0750001500202, 09400662000204; RICARDO LUIZ MOREIRA ME, 0750001500393, 09400662000395; RICARDO MARCELO 833483\*\*\*\*, 0762842100134, 17206221000113; RICARDO MATUSITA KAITALO & CIA LTDA, 0749213500199, 09033070000110; RICARDO MONTEIRO DE SOUSA, 0765291300170, 18635402000128; RICARDO PEREIRA RODRIGUES 890142\*\*\*\*, 0792784400152, 34258493000186; RICARDO PESSOA CESAR - ME, 0746819100156, 07488764000117; RICARDO RUY MAIA, 073492000133, 72630841000193; RICARDO SANTANA PEREIRA LTDA, 07784635000157, 26239870000101; RICARDO SILVEIRA CASTRO RODRIGUES PEREIRA ME, 0733356600166, 24942179000164; RICARDO SIMON COMÉRCIO DE ROUPAS ME, 0757316600154, 13632731000100; RICARDO TAKENAKA 689087\*\*\*\*, 0799118100185, 37775082000156; RICARDO TEODORO DE ARAUJO LTDA, 075447000134, 12307711000192; RICART COMERCIO DE ROUPAS E ACESSORIOS LTDA, 0759535400165, 14845826000166; RICHARD HEINRICH THOELE, 0770643700108, 21655109000137; RIDERS COMERCIO DE ALIMENTOS LTDA, 0764174900113, 18034646000155; RIFE COMERCIO DE BEBIDAS 105DF LTDA, 07759455000153, 24355411000168; RIGO EVENTOS LTDA ME, 0752582000162, 11055980000146; RIGOR SERVICES LTDA, 0770088500126, 18676725000160; RIGOTTI CONSTRUTORA E INCORPORADORA LTDA, 0809265200142, 44020522000120; RINALTEC PRODUTOS E SERVICOS EM EQUIPAMENTOS MEDICO-HOSPITALARES LTDA, 0745234700143, 06093501000146; RIO ALIMENTOS LTDA, 07721518000105, 22456540000117; RIO BABILONIA DISTRIBUIDORA DE PRODUTOS DE LIMPEZA LTDA, 0765842700110, 18950184000116; RIO CORRENTE CONTABILIDADE LTDA, 0783456100129, 29080270000131; RIO DO PEIXE AGROPECUARIA LTDA, 0787650700104, 31442156000156; RIO DOURADO FOMENTO MERCANTIL LTDA, 0789588000104, 32508834000107; RIO FORTUNA MINERAÇÃO COMÉRCIO IMP E EXP LTDA ME, 07752336000198, 10419832000109; RIO GRANDE DO NORTE COMERCIAL DE ALIMENTOS Sociedade Empresária Limitada, 0783120800141, 28899720000150; RIO NEGRO AGRO-FLORESTAL INDUSTRIA E COMERCIO LTDA, 0805979300217, 07758634000238; RIO PRELO COMERCIO DE MATERIAIS DE CONSTRUCAO, ELETRICOS E HIDRAULICOS LTDA, 0789906800257, 32703298000273; RIO TRADE SHOWS CENOGRAFIA LTDA, 0799313100105, 17428751000106; RIO VERDE COMERCIO DE BEBIDAS LTDA ME, 0738629700119, 02583591000100; RIO VERDE INDUSTRIA E COMERCIO DE PRE-MOLDADOS LTDA ME, 0758925600128, 14452865000101; RIOCAR CENTRO AUTOMOTIVO LTDA ME, 0736978800155, 01330945000134; RIO-ECOMPREADEZ COMPRA E VENDA DE MOVEIS E UTENSILIOS LTDA, 0810898300205, 41859585000268; RIOS OFTALMOLOGIA S/S LTDA, 0771296300105, 22041476000103; RIOS PINTURAS E REFORMAS EM GERAL LTDA, 0762869700159, 17245954000167; RIOSONO COMERCIO E PARTICIPALCOES LTDA, 0814953200109, 47054393000180; RIQUE A & F SERVICOS DE INFORMATICA E INGLES LTDA ME, 0750942600119, 10314929000149; RIQUETA PEREIRA PINHO, 0768216600123, 20320553000139; RIQUEZA DE MINAS ELETRICA E HIDRAULICA LTDA, 0739187600171, 02888643000149; RIR MOBILIDADE URBANA LTDA, 0810333300147, 44626371000159; RISCO ZERO AUTO CENTER LTDA, 0777654700101, 25256153000125; RISE COMERCIO DE ALIMENTOS LTDA, 0802658600149, 40340305000167; RISHER & LOPES COMERCIO DE ALIMENTOS LTDA, 0784581900192, 29698785000108; RISO ATHELIE & ARMARINHO LTDA, 0745327100178, 06154706000194; RISOTTI DORO RESTAURANTE LTDA, 0746682400109, 07397380000199; RISSO CONSULTORIA & SOLUCOES EMPRESARIAIS LTDA, 0780809400106, 27555294000174; RISTON COMERCIO DE ROUPAS E ACESSORIOS LTDA ME, 0763015600133, 16966001000125; RITA CELIA BENTA DE JESUS ME, 0757701000170, 13847586000176; RITA



CONCEIÇÃO DA SILVA SALÃO DE BELEZA ME, 0773445900105, 23107957000137; RITA DE ASSIS 442928\*\*\*\*, 0773613200179, 23195758000128; RITA DE CASSIA CARVALHO, 0751133100153, 10403355000185; RITA DE CASSIA G. DA CRUZ LTDA, 0781583800174, 05779706000117; RITA DE CASSIA MONTEIRO DE SOUSA 864030\*\*\*\*, 0793557100180, 34675089000108; RITA DE CASSIA SOUSA BUENO LTDA, 0776144700110, 24467929000193; RITA MARIA DE OLIVEIRA SANTOS 335035\*\*\*\*, 0761758000142, 16631113000125; RITA REGINA DA SILVA ALELUIA, 0762136200146, 16789826000111; RITCHELLE DE SOUZA SILVA, 0805898900168, 42145253000101; RITUAL CONSULT. E PRESTAÇ. DE SERV. E REP.E IMP.EM GERAL LTDA ME, 0749241600160, 09044523000104; RIVA TEXTIL COMERCIO DE TECIDOS LTDA, 0764840600152, 18423658000171; RIVALDO CARDOSO DE ALBUQUERQUE CERAIAS, 0802400100174, 40199153000124; RIVANE DE S RODRIGUES LTDA, 0778236400178, 23176650000198; RIVER COMERCIO DE ALIMENTOS, BAR E RESTAURANTE LTDA, 0778488200190, 26269550000102; RIVUS EMPREENDIMENTOS LTDA, 0784395700146, 18381438000122; RIZZA & ARAUJO AUTO CENTRO LTDA-ME, 0757434100194, 13692251000126; RJ 2 CONSTRUCAO DE EDIFICIOS LTDA, 0794145000101, 35003377000189; RJ ASA SUL PARTICIPACOES E EMPREENDIMENTOS LTDA - EPP, 0777952300187, 25684103000149; RJ BAR E DISTRIBUIDORA DE BEBIDAS LTDA ME, 0760592900132, 15419444000133; RJ COMERCIO DE ALIMENTOS E DISTRIBUIDORA DE BEBIDAS LTDA, 0762215300100, 16868247000164; RJ COMERCIO DE MOVEIS LTDA ME, 0752564200198, 11064655000140; RJ HOLDING PATRIMONIAL LTDA, 0771302800100, 22063392000170; RJ LAGO SUL PARTICIPACOES E EMPREENDIMENTOS LTDA, 0778909300136, 26482341000134; RJ MATERIAIS PARA CONSTRUÇÃO LTDA - EPP, 0744602800273, 05739681000209; RJ PRODUTOS VETERINARIOS LTDA, 0784258200133, 29570524000108; RJB COMERCIO VAREJISTA DE MATERIAIS DE CONSTRUCAO LTDA, 0772344900101, 10757510000161; RJM4 CONSULTORIA LTDA, 0805101800179, 41713672000121; RJP COMERCIAL DE FRUTAS LTDA, 0779604500156, 26925496000106; RJR ARAUJO CORRETAGENS IMOBILIARIA LTDA, 0771664600186, 22223235000185; RJS ATACADISTA LTDA, 0814814500138, 46978809000193; RK & DUTRA CONSULTORIA LTDA FALIDO, 0749697300169, 01537053000109; RK BSB SERVICOS ADMINISTRATIVOS LTDA, 0767214500166, 19728810000197; RK COMÉRCIO DE COSMÉTICOS LTDA ME, 0752744500130, 11161393000131; RK COMERCIO DE MATERIAIS ELETRICOS, HIDRAULICOS E AGROPECUARIOS LTDA, 0779140500188, 26645292000103; RK CONFECCOES LTDA ME, 0756902700138, 13391592000161; RK ENPREENDIMENTOS IMOBILIARIOS LTDA, 0754619100145, 12433021000180; RK SAM TECNOLOGIA LTDA, 0785853600108, 30454189000153; RK SERVICOS DE LOCACO DE MAO DE OBRA LTDA, 0796350000106, 36247565000115; RKF COMERCIO E REPRESENTAÇÃO COMERCIAL DE VEICULOS LTDA EPP, 0759304200144, 10492983000184; RL COMERCIO DE TINTAS LTDA, 0744948300112, 05935521000154; RL DE OLIVEIRA MERCADO E PANIFICADORA VIDA, 0748743200151, 08816677000104; RL EMPREENDIMENTOS SS LTDA, 0791226700133, 33421077000194; RL REPRESENTAÇÃO COMERCIAL DE ALIMENTOS E SERVICOS LTDA, 0797892100157, 37111988000176; RL SANTOS CONSTRUTORA LTDA, 0799005700101, 37712963000128; RL3 COMERCIO DE ALIMENTOS LTDA, 0812231300160, 45652968000130; RLMG CONSTRUCOES - ME LTDA, 0756461400103, 13146649000167; RLK COMERCIO E DISTRIBUICAO LTDA, 0775835100177, 05650624000178; RLL DISTRIBUIDORA DE BEBIDAS LTDA ME, 0773561700109, 23218153000105; RLM CONFECCOES LTDA, 0775932300177, 24336373000104; RLM METAIS LTDA, 0783072400177, 28881626000173; RLS SUPERMERCADO LTDA, 0759141900185, 14594986000180; RM ALUMINIO LTDA ME, 0761629800193, 16550522000105; RM BODY NUTRITION SUPLEMENTOS LTDA, 0770956800101, 21875153000152; RM COMERCIAL DE CHAVES LTDA, 0750310700109, 09532363000142; RM COMERCIO DE MATERIAIS PARA ESCRITORIO LTDA, 0783461200195, 29079330000104; RM CONSTRUTORA E COMERCIO LTDA, 0740040800109, 03333680000153; RM CONSTRUTORA E INCORPORADORA LTDA, 0793195500142, 34480559000188; RM ELETRICA E HIDRAULICA LTDA ME, 0767139800102, 19678733000108; RM ENGENHARIA E DESIGN DE INTERIORES LTDA, 0784118700133, 29344553000139; RM GROUPS REDUCAO DE CUSTO EMPRESARIAL LTDA, 0811542700120, 45260210000157; RM MODAS COMERCIO VAREJISTA DE ROUPAS E ACESSORIOS LTDA, 0795588000117, 09236931000168; RM PREPARATORIO PARA CONCURSOS LTDA, 0774925400104, 23881124000129; RM SUPERMERCADO E ACOUGUE LTDA, 0787405900104, 31119841000146; RM TRANSPORTADORA LTDA, 0750195600119, 09487377000191; RMA COMERCIO E DISTRIBUICAO LTDA, 0813392000108, 46252396000165; RMA PUBLICIDADE LTDA ME, 0766723400110, 19431715000127; RMB SERVICOS E REPRESENTACOES LTDA, 0799045300139, 37736076000190; RMC TECNOLOGIA E INFORMÁTICA LTDA, 0762300700193, 16910798000149; RMF INFORMÁTICA LTDA ME, 0754733900104, 12527827000137; RMH DECORACOES EM GESSO LTDA, 0783122900194, 28899658000104; RMHD COMÉRCIO E SERVIÇOS LTDA ME, 0760496100155, 15332576000123; RMI TECNOLOGIA LTDA, 0766715500128, 19442678000152; RMJ TRANSPORTADORA E LOGÍSTICA LTDA, 0771703900106, 22309422000186; RML SERVICOS LTDA, 0808029600126, 43314994000123; RMONSAN INFORMÁTICA LTDA ME, 0763357600153, 07237078000173; RMS COMERCIO ATACADISTA DE CEREIAS E LEGUMINOSAS LTDA, 0798468500141, 37416675000126; RMS DISTRIBUIDORA DE BEBIDAS LTDA, 0763159100111, 17406388000128; RMS REPRESENTACOES DE GENEROS ALIMENTICIOS LTDA, 0780310900169, 06073194000131; RMSV - EMPRESA CORRETORA DE SEGUROS LTDA, 0758130800127, 14022592000157; RN & MV TRANSPORTES LTDA, 0773002200120, 22905064000174; RN BAR E RESTAURANTE LTDA, 0766964100107, 19595518000143; RN COMÉRCIO DE ACESSÓRIOS DE MODA LTDA, 0767308700142, 19777897000192; RN DA SILVA FILHO INSTALACOES ELETRICAS E HIDRAULICAS, 0752396600155, 10973971000171; RN ELETRICA E HIDRAULICA, ACABAMENTOS E FERRAMENTAS LTDA, 0783111000111, 28889524000102; RN PINTURA PREDIAL LTDA, 0768840500177, 20636748000192; RNI ESCOLA DE IDIOMAS LTDA, 0774271500172, 23583721000177; RNL HOTELARIA E EMPREENDIMENTOS LTDA, 0779699600161, 26991735000118; RNS COMERCIO DE VESTUARIO E ACESSORIOS LTDA, 0788919200107, 32109725000109; RNS CONSULTORIA IMOBILIARIA LTDA, 0772394400110, 22572014000112; RNV PECAS E SERVICOS AUTOMOTIVOS LTDA ME, 0768718100186, 20530377000160; ROBEL - RESTAURANTE PEIXE NA REDE LTDA, 0750549300164, 09640931000129; ROBERIA NORONHA SILVA MATTEDE LTDA, 0794200200170, 35035769000120; ROBERT DA SILVA LEITE LAVA JATO LTDA, 0789387100160, 32377482000190; ROBERT WILLIAN DOS SANTOS FERNANDES 066743\*\*\*\*, 0783247100185, 28929543000107; ROBERTA ANDRADE CURSOS LTDA, 0754725300136, 12527640000133; ROBERTA CHAMKLIDJIAN, 0770383300148, 15214440000119; ROBERTA CRISTINA G DE SOUZA LANCHONETE, 0797103700100, 36667252000116; ROBERTA MARIA LUIZ NAVES 709548\*\*\*\*, 0767018900106, 19638149000129; ROBERTA MIRANDA ARAUJO 984904\*\*\*\*, 0779549400140, 26833261000186; ROBERTA PEREIRA DA SILVA 046209\*\*\*\*, 0790066300116, 32260264000170; ROBERTA SOUZA ARAUJO, 0784959800102, 29943331000147; ROBERTO CARLOS BARBOSA DE OLIVEIRA LTDA, 0791897400133, 33759048000137; ROBERTO CARLOS GUIMBARD 751733\*\*\*\*, 0765582500175, 18789778000197; ROBERTO CARLOS OLIVEIRA DA CRUZ ME, 0762227400199, 37080900000104; ROBERTO CEZAR DA SILVA 709297\*\*\*\*, 0788822000189, 32052120000129; ROBERTO COMERCIO DE ALIMENTOS LTDA, 0760891400107, 15599546000188; ROBERTO COMERCIO DE TRIPAS LTDA, 0752308200109, 10926270000181; ROBERTO DOS SANTOS ALMEIDA LTDA, 0761008200188, 15647362000146; ROBERTO FONTENELE GOMES VENTURA LTDA, 0756049300130, 12820719000158; ROBERTO FRANCA OTICA LTDA, 0765207400171, 18577002000103; ROBERTO GOMES PEDROSA 003060\*\*\*\*, 0755509100106, 1201310000177; ROBERTO MARQUES FERNANDES SOBRINHO, 0814953800122, 27416091000105; ROBERTO MOREIRA CARDOSO DE OLIVEIRA 017240\*\*\*\*, 0790767900154, 33158144000120; ROBERTO OLIVEIRA CONSULTORIA ECONOMICO FINANCEIRA LTDA, 0790031400108, 32773374000136; ROBERTO PINHEIRO FERREIRA, 0798568800139, 37474215000154; ROBERTO WAGNER MEIRA ME, 0749011200186, 03849301000182; ROBERVANHO MOURA COMERCIO DE MATERIAIS ELETRICOS LTDA, 0809212400139, 43988014000178; ROBERVANHO MOURA DIAS, 0808546900166, 43600853000177; ROBSON ANTAS DE OLIVEIRA 713160\*\*\*\*, 0764343300193, 18136369000191; ROBSON COCINO DA COSTA INTERMEDIACAO AGENCIAMENTO DE SERVICOS E NEGOCI, 0792546800161, 34129712000127; ROBSON DA CUNHA LIMA 571525\*\*\*\*, 0776738200152, 19556443000191; ROBSON DE CASTRO DEZIDERIO, 0793331200133, 34551163000184; ROBSON DE OLIVEIRA 067484\*\*\*\*, 0793926200199, 34878460000139; ROBSON DE OLIVEIRA COSTA 564690\*\*\*\*, 0783262200187, 28923486000159; ROBSON DE OLIVEIRA LOPES 690623\*\*\*\*, 0796512700191, 36354613000174; ROBSON GOMES DOS SANTOS LTDA, 0766140200182, 19115734000144; ROBSON JUNIO RABELO EI, 0780756200108, 27552469000190; ROBSON MAURO DA SILVA PEREIRA ME, 0757610600166, 13778408000130; ROBSON RANIERI DE FARIAS 645613\*\*\*\*, 0787374100152, 31207363000126; ROBSON ROSA DE SOUZA LTDA, 0760414800158, 15321846000109; ROBSON TADEU MARTINS CONSTRUCOES E REFORMAS LTDA, 0767154500181, 19706798000110; ROCA & CAMPO PRODUTOS AGROPECUARIOS LTDA, 0789254500109, 32308288000152; ROCA RESTAURANTE E LANCHONETE LTDA EPP, 0753423800111, 11517203000176; ROCASA INDUSTRIA E COMERCIO DE MADEIRAS LTDA, 0815143600264, 40876877000255; ROCCO MATERIAL ELETRICO LTDA, 0734207100224, 38075958000467; ROCHA & LIMA COMERCIO DE CONFECCOES LTDA, 0761337400136, 15863667000195; ROCHA & ROCHA COMERCIO DE GAS LTDA, 0750410000150, 09570893000185; ROCHA AZUL - MINERAIS INDUSTRIAIS DO BRASIL LTDA, 0748892600135, 08905099000182; ROCHA COMERCIO & ATACADISTA DE GRAOS LTDA, 0804771600163, 00431552000154; ROCHA E AZEVEDO COMERCIO DE VARIEDADES LTDA, 0782700000185, 28649821000172; ROCHA E MORAES ASSESSORIA LTDA, 0804818000167, 41332970000171; ROCHA E PRADO DISTRIBUIDORA DE BEBIDAS LTDA, 0787183800176, 31166529000103; ROCHA E ROCHA COMERCIO DE ALIMENTOS LTDA, 0785906100112, 72578016000197; ROCHA E SATHLER REPRESENTACOES COMERCIAIS LTDA, 0767219600142, 19730745000134; ROCHA E TONELINE ADVOGADOS ASSOCIADOS S/C, 0744325100132, 04499031000190; ROCHA FILTROS E UTILIDADES PARA O LAR LTDA, 0766138900199, 19115736000133; ROCHA FREIRE ADMINISTRADORA E CORRETORA DE SEGUROS DE VIDA LTDA, 0765351400108, 18667875000107; ROCHA LEMOS & SILVA LTDA, 0751091000105, 10380488000183; ROCHA MAMEDE FABRICA DE SALGADOS E PANIFICACAO LTDA, 0805204500178,

41769289000195; ROCHA MELO COMÉRCIO DE ALIMENTOS LTDA ME, 0764030200181, 17959285000195; ROCHA NETO COMERCIO DE MAQUINAS E FERRAMENTAS LTDA, 0770441900165, 21506335000156; ROCHA PROPAGANDA & MARKETING LTDA, 0760520200290, 04710870000296; ROCHA REPRESENTACOES, CONSTRUCOES E SERVICOS LTDA EPP, 0751911400175, 23526007000147; ROCHA SERVICOS DE PROCESSAMENTO DE DADOS LTDA, 0796637700111, 07901766000196; ROCK MUSIC COMERCIO E REPAROS EM INSTRUMENTOS MUSICAIS LTDA, 0765061400164, 18501419000192; ROCK SOBA CONVENIENCIA LTDA, 0806974300128, 42722782000112; ROCKS GASTRONOMIA LTDA, 0777149900174, 24991174000121; ROCOCO CAFE COLONIAL LTDA, 0759412100163, 14739666000170; ROD & KAR FULL EXPRESS COMERCIO DE COMBUSTIVEIS E CONVENIENCIA LTDA, 0790073900117, 32796353000136; RODA GIGANTE FILMES E PRODUCOES LTDA, 0792084900136, 33866901000110; RODAO CAMINHOS LTDA, 0765204600145, 18568457000162; RODIZZO PIZZERIA LTDA, 0786846800138, 30954620000120; RODNEL CEZAR GUEDES-ME, 0752957100148, 11264608000140; RODOFARMA COMERCIAL LTDA, 0738575900107, 02551888000186; RODOLFO DE SALES FERREIRA ME, 0778165200104, 26069159000156; RODO NORTE TRANSPORTADORA E AGRONEGOCIOS LTDA, 0789544400107, 12576475000100; RODOVIDAS SINALIZACAO LTDA, 0765367900199, 18693693000100; RODRIGO ANDRADE, 0799385500177, 37919092000118; RODRIGO B DE PINHEIRO ROCHA IMOBILIARIA, 0792230100194, 33952864000162; RODRIGO BALAKO PRODUCOES LTDA, 0769470800153, 21017648000140; RODRIGO BORGES BELL ELETRONICOS LTDA, 0745361600199, 02429734000116; RODRIGO CASMIRO MORAIS 016725\*\*\*\*, 0768409100106, 20217355000144; RODRIGO CESAR CARVALHO CORREA 864036\*\*\*\*, 0769662100184, 20449536000104; RODRIGO COMERCIO DE BEBIDAS LTDA, 0785343100162, 30154729000183; RODRIGO COUTINHO BORGES INFORMATICA, 0769397400103, 20985884000198; RODRIGO DA SILVA LOPES 703275\*\*\*\*, 0770762200184, 21737924000145; RODRIGO DE ALVERNANZ RODRIGUES DA SILVA, 0766840700145, 01376509000104; RODRIGO DE SOUZA SILVA TRANSDONALD, 0764547600195, 18235764000121; RODRIGO FERNANDES TELES EI, 0775796700130, 24261627000164; RODRIGO FERREIRA 001150\*\*\*\*, 0779042300133, 26546095000137; RODRIGO FILGUEIRA DA SILVA, 0786451900199, 30634766000199; RODRIGO GARCIA BASTOS BOAVISTA SEARA MACHADO 006401\*\*\*\*, 0769269500105, 20867956000100; RODRIGO GOMES DA SILVA 889261\*\*\*\*, 0778040300120, 25976356000196; RODRIGO LOPES LTDA, 0765378900179, 18702397000129; RODRIGO MARCIANO DE SOUZA, 0749247500183, 09031520000136; RODRIGO MAXIMIANO MARTINS FRANCA, 0760426000143, 15323359000177; RODRIGO MELO DA SILVA 603672\*\*\*\*, 0768526500194, 20389125000162; RODRIGO MENDONÇA MOTA FERNANDES, 0811606600139, 45295216000160; RODRIGO MOREIRA DE CASTILHOS, 0796824900102, 36518740000161; RODRIGO MOTA PAIM ME, 076336000145, 17543298000189; RODRIGO OLIVEIRA BRANDAO 016390\*\*\*\*, 0755637800127, 11671170000114; RODRIGO OLIVEIRA LTDA, 0779960500170, 27134894000169; RODRIGO PEREIRA PRADO ME, 0773096500107, 22958670000158; RODRIGO RODRIGUES GAMAS - OPCAO MODAS, 0774632900103, 23808537000188; RODRIGO SANTIAGO DE OLIVEIRA 830373\*\*\*\*, 0757174700189, 13528787000100; RODRIGO VARANDAS FERREIRA DE JESUS ROCHA, 0764089600194, 17978748000166; RODRIGO XAVIER MOURA OLIVEIRA 701629\*\*\*\*, 0795744500118, 35883290000143; RODRIGUES & CARDOSO LTDA, 0781914200144, 37058773000139; RODRIGUES & NOVAES CONSTRUCOES E REFORMA LTDA, 0794016500191, 34930625000174; RODRIGUES & RAMOS COMERCIO E DISTRIB. DE MATERIAIS DE CONSTR. LTDA, 0751111900122, 06068989000151; RODRIGUES CARDOSO COMERCIO DE ELETROELETRONICOS LTDA, 0776322800166, 24565078000111; RODRIGUES CONSTRUCOES LTDA, 0768770100132, 20586409000149; RODRIGUES E BAYMA COMERCIO DE VIDROS LTDA, 0806391800175, 42412950000173; RODRIGUES E NEVES ADVOGADOS ASSOCIADOS, 0756619400145, 12933273000178; RODRIGUES GARCEZ COMERCIO DE PRESENTES LTDA, 0779430700139, 26795469000158; RODRIGUES LIMA CLINICA DE PSICOLOGIA LTDA, 0765852800109, 18960059000197; RODRIGUES LIMA E LEAO ADVOGADOS ASSOCIADOS, 0809360700114, 44072030000189; RODRIGUES SERVICOS ESPECIALIZADOS LTDA - ME, 0772062600143, 22407699000141; RODRIGUES VIA LESTE VEICULOS LTDA, 0783464800150, 29094581000150; RODSON SUKIYAMA LTDA, 0766369800149, 19267705000106; ROFER COMERCIAL LTDA, 0754362400273, 07179548000270; ROGER COSTA LIMA 014613\*\*\*\*, 0762799200142, 17305106000104; ROGERINHO VEICULOS LTDA, 0773348000111, 23078368000178; ROGERIO ADORNO DE MORAES LTDA, 0769299700129, 19461952000130; ROGERIO ANTONIO ALVES DA NATIVIDADE, 0778054500231, 25982140000214; ROGERIO ANTONIO ALVES DA NATIVIDADE, 0778054500312, 25982140000303; ROGERIO AZEVEDO DE OLIVEIRA 495429\*\*\*\*, 0754511000107, 12287410000144; ROGERIO CANTUARIA - SOCIEDADE INDIVIDUAL DE ADVOCACIA, 0779221800149, 26500365000179; ROGERIO COSTA ARAUJO ME, 0762033400193, 16369239000173; ROGERIO COSTA DE ALMEIDA ME, 0780296400125, 10379697000107; ROGERIO DA SILVA ALMEIDA 023235\*\*\*\*, 0777167200170, 24385796000106; ROGERIO DE ALMEIDA ABREU - FISIOTERAPIA LTDA, 0767070700155, 19653279000130; ROGERIO DE ALMEIDA TCHE GAROTO, 0766966000134, 19604627000180; ROGERIO DE OLIVEIRA CUNHA ME, 0759899500107, 15057489000105; ROGERIO DE SOUSA RIBEIRO

IMPORTADOS ME, 0765527800146, 18774160000153; ROGERIO LUCIO DIAS DA SILVA ME, 0761562200165, 16527652000119; ROGERIO MENDES MARKETING LTDA, 0781423400100, 27926414000100; ROGERIO NISHIZAWA SERVIÇOS ME, 0755074900120, 11564086000100; ROGERIO RODRIGUES DE PAULA ME, 0759086600162, 14539101000140; ROGERIO XIMENES DA MOTA 509861\*\*\*\*, 0774264900195, 23567231000187; ROJI RESTAURANTE LTDA, 0789180400157, 32277145000120; ROKA - PROGRAMACAO VISUAL E DESENVOLVIMENTO DE CURSOS EAD LTDA, 0772235600123, 22494218000182; ROKSA CONSTRUÇÃO E INCORPORAÇÃO LTDA ME, 0754844600150, 12628923000171; ROLLER BIKE COMERCIO DE ARTIGOS ESPORTIVOS LTDA, 0771679900105, 22258847000103; ROMA COMERCIO ATACADISTA E VAREJISTA DE COSMETICOS LTDA, 0757574000109, 13771067000171; ROMAA ENGENHARIA LTDA, 0785928200136, 03455893000122; ROMAC PRODUCOES ARTISTICAS DE AUDIO, VIDEO, EVANTES, PUBLICIDADE E REPRESENTACO, 0790116000171, 32817916000125; ROMANA COMERCIO E SERVICOS LTDA ME, 0763477500105, 08303659000129; ROMANOS - PRODUCOES E COMERCIO DE INSTRUMENTOS MUSICAIS LTDA, 0779198000153, 26682541000130; ROMARIO BORGES EVENTOS ESPORTIVOS LTDA, 0761194800187, 15674825000169; ROMDAX REDE DE MULTIPLOS SERVICOS UNIVERSAIS LTDA, 0805585200124, 41970626000108; ROMES FRANCISCO DA MOTA, 0797127000183, 36681188000128; ROMILDO ELIAS DE ARAUJO ME, 0773732300185, 23310767000112; ROMULO ANDRADE DE SANTANA 063665\*\*\*\*, 0780400300128, 27383242000168; ROMULO DE PAULO RIBEIRO, 0759337700162, 14712678000101; ROMULO DIAS CARDOSO ME, 0777155900121, 24987777000150; ROMULO GOMES MOTA LANTERNAGEM, 0793891500159, 3485585000193; ROMULO MOREIRA DE FREITAS 052902\*\*\*\*, 0785446500147, 30196573000101; ROMULO OLIVEIRA FRANCA ME, 0774375500187, 23646263000178; RONALDO ANTONIO FERREIRA, 0757633300100, 13808869000109; RONALDO BENEDITO DA SILVA ALIMENTOS ME, 0774563200144, 23769770000107; RONALDO GONCALVES DA SILVA, 0757684700156, 13837401000142; RONALDO JOSE DE MEDEIROS ME, 0770155700192, 72640733000100; RONALDO LEIROZ ME, 0753151800150, 04732642000136; RONALDO PAULO DE FARIAS - REFRIGERACAO, 0769302400143, 20897495000100; RONALDO PEREIRA DA SILVA ME, 0751397000153, 00771266000138; RONALDO RIBEIRO CHAVES ME, 0761098000108, 15691345000106; RONALDO SAAD APOIO ADMINISTRATIVO, 0789975400167, 32744436000181; RONAN PERES OLIVEIRA 767081\*\*\*\*, 0782692400175, 28588105000151; RONAN SEBASTIAO DE ANDRADE ME, 0735269500194, 33467044000185; RONAN VANDER MOREIRA, 0734709900103, 72609530000142; RONDO FORT COMERCIO DE MADEIRAS LTDA, 0767313700155, 06341535000102; RONES RODRIGUES DE OLIVEIRA 183408\*\*\*\*, 0760461100116, 15361667000197; RONEY DE SOUZA SANTOS ME, 0750224800150, 09498549000122; RONEY PEREIRA DE SOUSA - R&A EXPRESS ME, 0770874100181, 21822772000189; RONICLEIDE PEREIRA DE SALES, 0760351800130, 15244257000166; RONIERE GOMES FERREIRA LTDA, 0776742000181, 24775640000131; RONILDO ALVES MARTINS ME, 0761883600184, 16690126000175; RONILDO SANTOS VIANA ME, 0780106600187, 27202026000179; RONILSON DE SOUZA PEREIRA, 0758600100177, 14267831000139; RONIN SEGURANCA DA INFORMACAO E TELECOMUNICACOES LTDA, 0766370600166, 19267783000100; RONIVON MEDRADO RODRIGUES, 0791047400135, 33312530000124; RONKS SERVICOS TATTOO LTDA, 0808623900188, 43642260000173; RONNY ELSON DA SILVA BATISTA ME, 0786334900125, 30721010000187; RONNY HEBERT CRUZ FERREIRA 029072\*\*\*\*, 0797079500100, 36397150000128; ROONEY SOARES JUNIOR REPRESENTAÇÃO COMERCIAL ME, 0760229200131, 15261987000175; ROQUE & ROQUE LTDA, 0733009500180, 00705780000175; ROQUE, GUIMARAES & VILA NOVA ADVOGADOS ASSOCIADOS, 0800167400151, 38352641000188; ROQUESSANE CRISTINE DIAS PASCOAL PET SHOP ME, 0773827600160, 23329990000101; RORAIMA ENERGIA S.A, 0766907600279, 02341470000810; ROSA CANDIDA MIRANDA SARAIVA DE SA 428818\*\*\*\*, 0766883300106, 19508569000190; ROSA DE SARON COMERCIO DE ALIMENTOS LTDA, 0786316400175, 14156516000134; ROSA DOS SANTOS SERVICOS DE MANUT. EM POSTOS DE COMBUSTIVEIS LTDA ME, 0754790700186, 12585655000158; ROSA FENIX PUBLICIDADE E PROPAGANDA ME LTDA, 0754774500186, 12571628000126; ROSA LA ROUGE SERVICOS E MASSAGENS LTDA, 0755450100148, 12280189000100; ROSA MARIA DE OLIVEIRA BUENO, 0745318400116, 06148874000177; ROSA MARIA RODRIGUES DA ROCHA, 0798333000108, 37337230000150; ROSALIA FERREIRA ROCHA ME, 0757880600177, 13861066000118; ROSALINA MARTINS DE SOUZA FERNANDES ME, 0760929100172, 15577048000134; ROSANA ALVES GONCALVES CAVALCANTI, 0752346800185, 10942105000113; ROSANA COSTA OLIVEIRA ME, 0765522800113, 18769048000124; ROSANA COTA DO NASCIMENTO 069773\*\*\*\*, 0801330400109, 39639415000145; ROSANA DA SILVA FERREIRA, 0785810200108, 30431532000144; ROSANA FRANCA FERNANDES, 0778105100120, 26027488000134; ROSANA REZENDE RIBEIRO ME, 0768707200150, 20539638000102; ROSANA VIANA DE CARVALHO 003190\*\*\*\*, 0796664700194, 36463402000170; ROSANE DOS REIS OLIVEIRA LTDA, 0781143300149, 27770719000168; ROSANE GABIATTI BUENO LTDA, 0798588000170, 37486915000169; ROSANE PELEGRINO CUNHA - ME, 0747595100105, 25128075000183; ROSANE ROSAS RAMOS AZEVEDO LTDA, 0763558200136, 17654913000124; ROSANGELA MAGALHAES DE SOUZA

050310\*\*\*\*, 0781155000102, 15770560000100; ROSANGELA MARIA FERNANDES, 0772744500100, 22780069000118; ROSANGELA ROSA DA SILVA SANTOS, 0788914800106, 32064831000113; ROSAS E MELLO EDICOES DE REVISTA LTDA, 0759331100163, 14668424000133; ROSAURA MALESKI, 0791549300102, 33609477000128; ROSEANE FERREIRA DA SILVA, 0789264500144, 32312805000167; ROSEANE SIMAO DIAS CHAVES ME, 0745618800110, 06312406000196; ROSELEAN FLAVIA JANZ TELES 647413\*\*\*\*, 0761503300140, 16100852000190; ROSELI DOS SANTOS VALENTE ME, 0762047600114, 16784648000136; ROSELI S C PEIXOTO ACADEMIA DE GINASTICA, 0792751900180, 07686583000103; ROSELIA RIBEIRO PEREIRA LTDA, 0759729100108, 14947504000128; ROSELY MAGELLA PEREIRA, 0791972000141, 33806085000159; ROSEMARI DO NACIMENTO BARROSO DE ARAUJO EI, 0780168900150, 27256134000124; ROSEMARY ALBUQUERQUE DE MOURA ME, 0766784700149, 19479188000120; ROSEMBERG DOS SANTOS SILVA LTDA, 0770502600123, 21568594000101; ROSEMEIRE LIMA DA CUNHA NASCIMENTO EI, 0774707300116, 23866738000131; ROSENILDA FELIX VASCONCELOS ME, 0747838100105, 08228212000132; ROSENVAL VAZ DA COSTA ME, 0741305600186, 03965396000108; ROSEVALDO RODRIGUES FERREIRA, 0768817800143, 20623210000143; ROSI SILVA DISTRIBUIDORA, BAR E MERCEARIA LTDA, 0790409700134, 32970533000192; ROSIANE CARDOSO DE ALVARENGA, 0786774900182, 30912465000180; ROSIELLE SALES SOUZA, 0783284400154, 28984584000104; ROSILANE MARIA PACIFICO DE SOUSA LTDA, 0768906000150, 20617095000102; ROSILEIA MARIA SOARES COSTA 305197\*\*\*\*, 0787466200196, 31334454000122; ROSILEIDE ALVES VIANA ROSA RESTAURANTE LTDA, 0762185300132, 16852546000100; ROSILEIDE ARAUJO LOPES FAGUNDES ME, 0787772900180, 14388233000118; ROSILENE ALMEIDA DA CONCEIÇÃO ARMARINHO E UTILIDADES ME, 0759960400154, 14960300000127; ROSILENE RODRIGUES DA SILVA 933758\*\*\*\*, 0770741400176, 21702547000109; ROSILENE SILVA SOUZA 512795\*\*\*\*, 0758285700100, 14058179000142; ROSILENE VASCONCELOS FREIRE NUNES, 0787176000135, 10234595000101; ROSILMA LANCHONETE E RESTAURANTE LTDA, 0798694000198, 32576734000100; ROSILVA TEIXEIRA BARBOSA SILVA ME, 0758414500152, 14168993000110; ROSIMAR APARECIDA PEREIRA TURIBIO ME, 0779555400106, 37998895000105; ROSIMAR DOS REIS SOARES LTDA, 0763010000189, 12659387000171; ROSIMEIRE PEREIRA DA SILVA - LANCHONETE - ME, 0770862600125, 21810267000114; ROSIMEIRE PORTO DOS SANTOS SILVEIRA, 0746730600168, 07424601000170; ROSIMEIRE SANTOS VITAL ME, 0767519900192, 19890855000163; ROSIMERY BEZERRA DO AMARAL 370081\*\*\*\*, 0759349300172, 14715801000148; ROSINETE DIAS SERVICOS DE BUFFET LTDA ME, 0749319800153, 090780387000127; ROSSO FRANQUIAS LTDA, 0756782700179, 13335868000194; ROSSO HAMBURGUERIA LTDA, 0802849400101, 40453260000137; ROSSY ACAI COMERCIO DE ALIMENTOS LTDA, 0781445500124, 27956164000143; ROSSY E ROSSY COMERCIO DE ALIMENTOS LTDA, 0781128300109, 27744198000174; ROSY CONFECCOES LTDA, 0769660100195, 21103176000149; ROT RADIOLOGIA ODONTOLOGICA DE TAGUATINGA LTDA, 0752705500133, 11130985000196; ROTA 060 DF REPRESENTACAO DE MATERIAIS LTDA, 0812092700190, 45578512000178; ROTA 290 MECANICA E PECAS USADAS LTDA, 0777770600177, 25320858000164; ROTA 66 LOCACAO DE VEICULOS LTDA, 0765292700139, 18648545000174; ROTA BEER 153 CERVEJARIA E PETISCARIA LTDA, 0786144500193, 30569209000131; ROTA BEER CONVENIENCIA E COMERCIO DE BEBIDAS LTDA, 0777465500121, 25156206000136; ROTA CAFE BRASILIA ALIMENTOS LTDA, 0813679900120, 36379258000198; ROTA DA BEBIDA COMERCIO DE BEBIDAS E TABACARIA LTDA, 0793625400172, 34707148000182; ROTA DIESEL AUTO CENTER PECAS E SERVICOS AUTOMOTIVA LTDA, 0796578600128, 36378216000132; ROTA FINANCAS S/S LTDA, 0776243400130, 24145258000144; ROTA GP66 SLOT CAR E DIVERSOES EIREL LTDA, 0776536600125, 24675288000162; ROTA NACIONAL COMERCIO SERVICOS E ENGENHARIA LTDA, 0757252300120, 13589606000156; ROUGE MAKE UP COMERCIO DE MAQUIAGENS LTDA, 0790547900392, 33043219000399; ROUGE MAKE UP COMERCIO DE MAQUIAGENS LTDA, 0790547900473, 33043219000470; ROUGE MAKE UP COMÉRCIO DE MAQUIAGENS LTDA, 0790547900201, 33043219000208; ROVER ADMINISTRACAO E SERVICOS LTDA, 0743160600152, 04944460000129; ROWING BRASIL - SERVICOS DE CONSTRUCAO E MANUTENCAO ELETRICA LTDA, 0800792300140, 37423347000157; ROXO BRASIL AÇAÍ E CAFÉ Sociedade Empresária Limitada, 0781412200113, 27904875000174; ROYAL D'ORO COMERCIO DO VESTUARIO LTDA, 0764414500165, 04762384000130; ROYAL FAMILY ACADEMY LTDA, 0770582000195, 21613151000195; ROYAL GREEN - COMERCIO VAREJISTA DE ROUPAS E ACESSORIOS NOVOS E USADOS LTDA, 0769811500120, 21177893000115; ROYAL SERVICE SERVICOS DE INFORMATICA LOCACAO E CONSULTORIA LTDA, 0751260500177, 24938490000130; ROYAL TELECOM LTDA, 0776624700180, 24719659000160; ROZA ALVES DE SOUSA ME, 0740015400100, 00571343000106; ROZAMIR DA SILVA BORGES JUNIOR COMÉRCIO PEÇAS E ACESSÓRIOS AUTOMOTORES EI, 0780119300195, 27230501000110; ROZIANE DE SOUZA LIMA 606416\*\*\*\*, 0784783900134, 29799885000112; ROZIANE LEMOS LUSTOSA 035018\*\*\*\*, 0778447500164, 26230160000110; ROZILENE PEREIRA GOMES CONFECCOES ME, 0752953500184, 11259110000199; RP ASSESSORIA E CONSULTORIA EMPRESARIAL LTDA, 0745472900166, 06074795000169; RP COMERCIO DE

ALIMENTOS LTDA ME, 0755764200285, 12688497000242; RP COMERCIO DE PARA-RAIOS LTDA, 0776292100102, 24534838000123; RP COSTA REPRESENTACOES COMERCIAIS LTDA, 0776835400152, 24805584000130; RP DISTRIBUIDORA DE PRODUTOS DE LIMPEZA LTDA, 0818313100105, 31865030000194; RP DOCE BISTRO LTDA, 0786324800217, 30711289000207; RP SERVICOS ADMINISTRATIVOS LTDA, 0808846900145, 07396056000156; RP TAPECARIA LTDA, 0805252000198, 41793927000103; RP TRADE CONSTULTORIA E GESTAO EMPRESARIAL LTDA, 0796492900166, 36361567000130; RPA COMERCIO E PRESTACAO DE SERVICOS LTDA ME, 0774444700160, 15008201000102; RPC EMPREENDIMENTOS LTDA, 0790396900100, 32964037000126; RPJ COMÉRCIO DE PÃES & CONVENIÊNCIA LTDA, 0802884800137, 40473718000110; RPL COMERCIO E DISTRIBUICAO DE ALIMENTOS LTDA, 0783859000114, 29349646000160; RPM COMERCIAL LTDA, 0771439800157, 14279977000102; RPM MULLER CONSTRUTORA E INCORPORADORA LTDA, 0759594700102, 14889522000109; RPM SERVICOS ADMINISTRATIVOS LTDA, 0770944500116, 21857520000195; RPS SERVICOS DE ACABAMENTO E REFORMA LTDA, 0763535100178, 17640500000190; RPS VIAGENS, TURISMO E EVENTOS LTDA EPP, 0753234900100, 11410132000108; RQS CONFECCOES LTDA, 0775852600182, 24313697000119; RR - PRODUCOES E FOTOGRAFIA LTDA, 0740597600132, 03589668000104; RR ASSESSORIA LTDA, 0787422200166, 31329174000126; RR ASSESSORIA, EMPREENDIMENTOS IMOBILIARIOS E MINERACAO LTDA, 0757452200120, 26492991000160; RR BROTHERS ACADEMIA DE MUSCULACAO LTDA, 0756385800150, 13102601000157; RR COLETA DE ENTULHO EIRELI ME, 0751378700102, 10520127000195; RR COMERCIAL DE ALIMENTOS LTDA, 0767140300150, 19678464000180; RR COMERCIO DE BEBIDAS E BAR LTDA, 0800472600150, 38615424000133; RR COMERCIO DE MOVEIS LTDA., 0815334700107, 47261723000108; RR CONSTRUÇÕES E REFORMA LTDA ME, 0754703900106, 12501634000107; RR CONSULTORIA E ASSESSORIA LTDA - ME, 0777650800187, 12417295000185; RR DEPOSITO DE FRUTAS LTDA, 0793313900137, 34541886000100; RR DONNELLEY EDITORA E GRAFICA LTDA, 0745759200372, 62004395002525; RR ELETRONICOS LTDA, 0803163700198, 40631911000131; RR LAVA JATO VIANA LTDA, 0750588600122, 09658383000164; RR MARMORES, GRANITOS E MOVEIS PLANEJADOS LTDA, 0773459800167, 23092969000135; RR PRODUTOS AGRICOLAS LTDA, 0808858800116, 43779001000199; RR RADIOLOGIA ODONTOLOGICA DO GAMA LTDA, 0749655300128, 09239003000157; RR RAPIDO MOTOBOY LTDA, 0771433500119, 22091959000112; RR RESTAURANTE LTDA, 0762172200100, 16859317000118; RR RODRIGUES RESTAURANTE LTDA, 0780073900136, 27210309000162; RR6 - SERVICOS ESPORTIVOS LTDA, 0772729400109, 22739101000111; RRF CHOPERIA LTDA, 0760361600168, 15300069000108; RRF SERVICOS E CARGAS LTDA, 0761900800190, 16700970000130; RRV SUPERMERCADOS LTDA, 0779147300192, 26615313000148; RS COMERCIAL ELETRONICA LTDA, 0748402100122, 087613409000195; RS COMERCIO DE ARTIGOS ESPORTIVOS LTDA, 0777348600111, 25072263000137; RS COMERCIO VAREJISTA DE FRUTAS, VERDURAS E LEGUMES LTDA ME, 0746246200114, 04045160000108; RS CONSTRUTORA LTDA, 0759139200120, 01744105000118; RS CONSULTORIA FINANCEIRA LTDA, 0738169100105, 02347533000170; RS CONVENIENCIA LTDA, 0769578900108, 21060452000139; RS COSTA MERCEARIA LTDA, 0759263800118, 14662026000100; RS EMPREENDIMENTOS LTDA ME, 0770142400152, 21345793000150; RS EQUIPAMENTOS E SERVICOS LTDA ME, 0778685800130, 26400094000180; RS GRAFICA E COPIADORA LTDA, 0765990300190, 26452821000152; RS MERCADO 301 LTDA ME, 0762167900182, 16852081000198; RS NUNES COMERCIO DE GESSO E SERVICOS DE CONSTRUCOES LTDA EPP, 0763081300142, 17347502000196; RS SERVICOS ADMINISTRATIVOS EM CONSTRUCAO CIVIL LTDA EPP, 0762073400135, 16785543000100; RS SERVICOS LTDA ME, 0773697000133, 23282725000153; RS SOFTWARES E SUPRIMENTOS DE INFORMATICA LTDA, 0799127800151, 37780464000178; RSA GLOBAL EQUIPAMENTOS E MANUTENCOES LTDA, 0773993900127, 23459915000165; RSC EMPREENDIMENTOS MUNICIPAIS LTDA, 0751354700153, 10501585000187; RSG IMPERMEABILIZAÇÕES LTDA, 0805859600108, 17694808000119; RSM COMERCIO DE ALIMENTOS LTDA, 0776326500183, 24567056000190; RSM COMERCIO DE CELULARES LTDA, 0793204600159, 34485692000127; RSM SISTEMAS LTDA, 0811050200166, 44991902000102; RSR COMERCIO VAREJISTA DE BEBIDAS LTDA, 0776322700102, 24565041000193; RSR REPRESENTACOES COMERCIAIS LTDA, 0796393200107, 36270113000154; RSS CONSTRUCOES E REFORMAS LTDA, 0779004700103, 26560614000111; RSS ENTREGAS ME, 0769320900101, 20908896000119; RSS SUPORTE E ASSESSORIA EM GESTAO DE SAUDE LTDA ME, 0776049200148, 24413752000142; RSV TREINAMENTO MULTIFUNCIONAL LTDA, 0786458500196, 30777232000111; RSX INFORMATICA LTDA, 0739157600165, 02873779000185; RSX SOLUCOES LTDA, 0754330300133, 12216692000199; RT 77 ASSESSORIA TRIBUTÁRIA LTDA, 0762813700102, 17210715000171; RT BAR E RESTAURANTE LTDA, 0788011100131, 31602035000124; RT CONFECCOES LOCACAO DE ROUPAS LTDA, 0771271400165, 20488248000150; RT PET SHOP - COMERCIO DE PRODUTOS VETERINARIOS LTDA, 0756763400181, 13313442000130; RTA ORGANIZACAO DE EVENTOS LTDA, 0742459000160, 04569980000107; RTI EMPREENDIMENTOS SS LTDA, 0791161800180, 33385632000170; RTM RESTAURANTE LTDA, 0763608400192, 17687487000125; RTR REPRESENTACOES COMERCIAIS DE

MOVEIS UTENSILIOS E EQUIPAMENTOS PARA COZINHAS, 0781413800190, 27901766000101; RUA 102 CAMISETERIA LTDA ME, 0766565200191, 19367443000143; RUAS MERCADO CULTURAL PRODUCOES E EVENTOS LTDA, 0751452400120, 04477608000162; RUBBERMIX REPRESENTACOES DE MATERIAIS DE CONSTRUCAO LTDA, 0750022700154, 09416034000136; RUBENIO MOREIRA DE SOUZA LTDA, 0814239100159, 4669236000100; RUBENS BATISTA URANI, 0769842400127, 21192221000189; RUBENS CARLOS DA CUNHA ME, 0756703200151, 13277885000112; RUBENS DE MOURA ALABARCE SERVIÇOS AUTOMOTIVOS - ME, 0756053400151, 12815201000126; RUBENS EPAMINONDAS SANTOS, 0755789700176, 12675453000105; RUBENS INDUSTRIA LTDA, 0768144600114, 20219342000104; RUBENS NUNES DE SOUSA, 0766008000163, 03648153000138; RUBENS PACHECO DE QUEIROZ MALHARIA ME, 0760548800179, 15399350000140; RUBENS RICARDO DE OLIVEIRA ME, 0769066100102, 20776859000102; RUBERNI MERKADO ELETRONICO LTDA, 0812852300144, 45962175000118; RUBIANE FERREIRA DE ARAÚJO ME, 0760592500118, 15415726000162; RUDSON NUNES CARVALHO ENGENHARIA, 0791338500187, 33473028000103; RUFINA APARECIDA ALVES PORTO ME, 0775940000152, 20438542000158; RUGBY FUN CONSULTORIA E PRODUCAO DE EVENTOS LTDA, 0797152400181, 36695927000130; RUI HOMEM BARBOSA 102432\*\*\*\*, 0789143300195, 32247297000180; RUMELIA ZAP 49553348068 - ME, 0782951000160, 28810013000145; RUR FACTORING E FOMENTO MERCANTIL LTDA, 0746633100105, 37125556000114; RUSCHER INVESTIMENTOS E PARTICIPACOES LTDA ME, 0760980600152, 15675886000140; RUSTICOS CARNE DE SOL RESTAURANTE LTDA, 0784562900166, 29537852000102; RUTEMBERG BEZERRA DE MORAIS, 0765288600117, 18639987000154; RUTER CARLOS SANTOS DA SILVA JUNIOR LTDA, 0794434400125, 35217056000187; RUTH MARIA TEIXEIRA GUERREIRO CACAIS ME, 0748361100174, 08585603000104; RUTI SILVA ME, 0763279100119, 17442582000169; RUTINEA FREIRE MAGALHAES ME, 0761069100191, 15669951000125; RUTON COMERCIO VAREJISTA DE ALIMENTOS LTDA, 0805712600100, 42040340000196; RUTRA COMERCIO VAREJISTA DE ARTIGOS DO VESTUARIO E ACESSORIOS LTDA, 0772948800102, 22888772000144; RUTRA MOTOS LTDA, 0750279500107, 3797782000123; RUY JORGE BAHIA 112677\*\*\*\*, 0774601300112, 23773225000186; RV CENTRO AUTOMOTIVO LTDA, 0776534800143, 24675087000165; RV PIZZARIA E LANCHONETE LTDA ME, 0779149000110, 26645326000160; RV REVELACAO VIDROS LTDA, 0786956000160, 31202050000117; RV SERVICOS DE AR CONDICIONADO LTDA, 0764173200193, 18033973000192; RV SOLUTIONS COMERCIO DE PAPEIS LTDA -EPP, 0746831500185, 07495172000122; RVA CENTER COUROS LTDA EPP, 0759207400240, 14619683000255; RVA MERCADO E DISTRIBUIDORA LTDA, 0787987500104, 31597435000199; RVA MOVEIS LTDA, 0771529000109, 22155522000103; RVF REPRESENTACOES E PRODUTOS DE ALIMENTOS LTDA, 0782623000163, 28608508000196; RVM DANTAS EMANUEL UTILIDADES DO LAR - ME, 0740702000101, 03644946000189; RVM SERVICOS ADMINISTRATIVOS HOSPITALAR LTDA, 0787413000168, 31125402000146; RVP ADMINISTRACAO LTDA, 0778074700139, 26022507000130; RVS TELEFONIA E INFORMATICA LTDA, 0775889500157, 24292819000138; RW COMERCIO DE AUTOMOVEIS LTDA, 0792603400198, 34161271000140; RW COMERCIO DE VEICULOS LTDA, 0798051000100, 37195233000105; RW CONSTRUÇÕES E ACABAMENTOS LTDA ME, 0768789200132, 20635747000123; RW GESTAO E ADMINISTRACAO DE NEGOCIOS LTDA, 0751092100103, 07038320000180; RW TENIS LTDA, 0804304400126, 41285657000120; RW TREINAMENTO EM DESENVOLVIMENTO PROFISSIONAL LTDA, 0799134000114, 37784359000107; RWC SERVICOS DE MANUTENCAO E REPARACAO DE MOTOCICLETAS LTDA ME, 0749403600160, 09120835000150; RWR SUPERMERCADOS LTDA, 0787534500188, 31371049000184; RYALCK TECNOLOGIA ALL IN ONE LTDA, 07600957000127, 15152055000194; S & C ALVARENGA TRANSPORTADORA LTDA, 076855000155, 13204054000110; S & F CONSULTORIA EMPRESARIAL LTDA, 0758197000122, 140893850001110; S & J CONSTRUTORA E TRANSPORTES LTDA, 0757229700150, 13574788000191; S & J MERCADO LTDA ME, 0772903200106, 22854807000124; S & L FASHION E EVENTOS LTDA, 0754362200185, 37135993000119; S & M LINEAR MOVEIS 506DF LTDA, 0779216500175, 26687770000148; S & S COMERCIO DE PRODUTOS E ACESSORIOS PARA PET SHOP LTDA ME, 0752373300180, 10957309000128; S & S MEDICINA E SEGURANCA DO TRABALHO LTDA EPP, 0749538900196, 09191290000172; S & S RESTAURANTE E PIZZARIA LTDA, 0784953100141, 29931261000107; S & S UTILIDADES DO LAR LTDA ME, 0730725800174, 01636695000165; S A ALVES SOARES INFORMATICA, 0758430100120, 14192024000102; S A F DISTRIBUIDORA DE COLCHOARIA LTDA, 0792400300148, 34048104000198; S A PERES COMERCIAL DE CONFECCOES E ACESSORIOS ME, 0748967300117, 08925932000157; S B LOJA SALAO DE CONVENIENCIA LTDA EPP, 0746590200103, 07348250000166; S C MOTA SALAO DE BELEZA ME, 0793766900163, 02781204000132; S CAMARGO FESTAS INFANTIS LTDA ME, 0761250900137, 15787981000136; S DE MIGUEL ASSESSORIA DE COMUNICACAO LTDA ME, 0757998300134, 13950686000123; S DE SOUZA PAULA, 0764411100107, 18171091000193; S EMIDIO DA SILVA ME, 0765077800191, 00921546000185; S F CAMARAO E LANCHES LTDA- ME, 0745253000194, 01592855000111; S F CONFEITARIA LTDA ME, 0758194800128, 14084410000172; S F SOARES CONSTRUÇOES REFORMAS E EMPREENDIMENTOS LTDA, 0768231500118, 20337109000126; S I BECHIR

INFORMATICA LTDA, 0737250300170, 01953992000134; S I EMPRESA DE CONSERVAÇÃO DE IMÓVEIS PRO-LAR LTDA, 0794174800102, 07772101000120; S K C DISTRIBUIDORA DE BEBIDAS LTDA, 0796606700160, 36395512000141; S K DA COSTA COMERCIO BAR LTDA, 0796692000126, 36448382000168; S L DA SILVA BATISTA LTDA, 0794280100100, 35083121000129; S L S ANDRADE JAPINHA RESTAURANTE, 0790189300124, 32854673000103; S LUNA RIOS IOLANDO - INFORMATICA ME, 0762174600113, 16858231000170; S M DOS PASSOS IMOVEIS EI, 0779147500108, 26645322000181; S M DOS SANTOS BRITO NEVES IMOBILIARIA, 0756494000139, 13159190000136; S M OLIVEIRA DA ROCHA PESCADOS, 0769077300191, 20792749000126; S M TECIDOS E AVIAMENTOS LTDA, 0803388800106, 40761514000184; S N CONSULTORIA EM TECNOLOGIA DA INFORMACAO LTDA, 0764603800107, 18226827000183; S P DE MELO REFORMAS E INSTALACOES LTDA, 0793718200190, 34761984000145; S R A EMPRESA SIMPLES DE CREDITO LTDA, 0808980600185, 43848607000139; S R DE MELO TELECOMUNICACOES LTDA, 0766553200167, 19347433000146; S ROCHA PROMOTORA DE VENDAS LTDA, 0769464700142, 21012479000156; S S B MATOS LIMPEZA E SERVICOS GERAIS ME, 0775145100118, 21412031000120; S S MELO MODAS, 0778814500120, 26424367000126; S SILVA COMERCIO DE ALIMENTOS LTDA, 0771156900169, 21964670000106; S W TRANSPORTADORA LTDA, 0767141700110, 03332162000115; S&A EMBALAGENS LTDA, 0766137200169, 1911180000107; S&E TECNOLOGIA LTDA ME, 0779768600137, 27021487000145; S&F COMERCIO DE COLCHOES LTDA, 0778108800149, 26065008000120; S&F PRODUCOES E EVENTOS LTDA, 0785507400112, 30235884000124; S&I REFORMAS E CONSTRUÇOES LTDA, 0764098000153, 17996618000156; S&M COMERCIO DE ARTIGOS DE COURO E VESTUARIO LTDA, 0757344700125, 13659967000121; S&N CONSTRUTORA E INCORPORADORA LTDA, 0787409200107, 31282284000180; S&P ADONAI IDIOMAS LTDA, 0771662100119, 14444893000179; S&S CONSULTORIA EM INVESTIMENTOS FINANCEIROS LTDA, 0763961300119, 17853767000166; S&S EVENTOS LTDA, 0768718900115, 20556804000189; S&V ASSESSORIA E CONSULTORIA LTDA, 0758356200104, 14143581000125; S&V PINTURAS E REFORMAS LTDA, 0778646500172, 26353445000149; S. A. P. DOS SANTOS ME, 0772521300128, 22678367000100; S. B. GONÇALVES LANCHES E RESTAURANTE LTDA ME, 0776859900180, 23267652000192; S. C. OLIVEIRA BAR E LANCHONETE LTDA, 0782989800171, 28801072000157; S. COIMBRA CONSTRUÇOES LTDA, 0748490800148, 08679002000160; S. COIMBRA CONSTRUÇOES LTDA, 0748490800229, 08679002000241; S. DA S. SOUZA SERVICOS DE DECORACAO E REVESTIMENTO, 0757654400189, 13824089000152; S. DE F. BRASIL BAR E LANCHONETE, 0771107000133, 21904312000108; S. F. DA SILVA PANIFICADORA Empresário (Individual), 0781024700100, 27720375000182; S. H. AUTO CAR ASSISTENCIA MECANICA E ELETRICA LTDA, 0791101200135, 33340283000170; S. M. COMERCIO DE ROUPAS LTDA ME, 0763763100148, 17786326000199; S. M. PARTICIPACOES SOCIETARIAS LTDA, 0794343500143, 35042998000171; S. P. DE MORAIS TRANSPORTE DE CARGAS ME, 0767159900129, 19075878000150; S. R. DE CARVALHO, 0770311900122, 21466219000115; S. S. GAMAS LANCHONETE, 0757571800104, 13772236000198; S. SERAFIM REFEIÇÕES LTDA ME, 0764990100198, 18472931000158; S. T. ANJOS, 0786838200160, 30975412000108; S. V. FALCAO SACOLAO E FRIOS COMPRE MAIS LTDA, 0754112800177, 12030329000184; S.A CRED COBRANCA EXTRAJUDICIAL LTDA ME, 0771285500213, 07887689000752; S.A DISTRIBUIDORA DE UTILIDADES PARA O LAR LTDA, 0789449800110, 05264500000154; S.A MIKITCHUK COMERCIAL DE ALIMENTOS LTDA, 0800949000176, 39410481000149; S.A.S CONSTRUTORA E INCORPORADORA LTDA, 0756545600154, 13184888000101; S.C. FREITAS COSMETICOS LTDA, 0763950200185, 17891493000108; S.C.A. FERREIRA SALAO DE BELEZA - ME, 0743073700159, 05201910000156; S.DOS REIS SANTOS PARTICIPACOES LTDA, 0771426600170, 22108236000189; S.G.F SILVA CALCADOS ME, 0754280500100, 03830443000106; S.H.I.C ILUMINACAO INFORMATICA DECORACAO E TELECOMUNICACAO LTDA EPP, 0738674400102, 02608301000128; S.J CONSULTORIA E INTERMEDIACAO DE NEGOCIOS LTDA, 0792440900111, 34069074000104; S.L MONTEIRO, 0794902500115, 35432753000150; S.M RIBEIRO LTDA, 0767068100154, 19660838000130; S.O. DE SOUZA, 0771501200189, 72605017000183; S.P DE CARVALHO EMBALAGENS ME, 0759964500196, 15106745000107; S.P.L. MODAS LTDA - ME, 0762224700116, 16872241000160; S.R BARBOSA E CIA LTDA, 0768170400135, 20259044000148; S.S. PAES LANDIM EI, 0778625900171, 26313789000124; S/A CORREIO BRAZILIENSE, 0730227101118, 00001172001313; S1 COMERCIO DE AUTO PECAS LTDA, 0765226400106, 18606396000180; S2 STORE ASSIST TECNICA EM ELETRONICA E COMERCIO DE ACESSORIOS LTDA ME, 0778648500242, 26353572000229; S2 STORE ASSISTENCIA TECNICA EM ELETRONICA E COMERCIO DE ACESSORIOS LTDA, 0778648500161, 2635572000148; S2PUBLICOM COMUNICACAO INTEGRADA LTDA., 0808289900162, 62028303000501; S9M9 PRESTADORA DE SERVICOS DE ESQUADRIAS METALICAS LTDA, 0745155800196, 06062743000172; S& RIBEIRO LTDA, 0762903900100, 1726484000113; SA CORREIO BRAZILIENSE, 0730227100499, 00001172001070; SA CORREIO BRAZILIENSE, 0730227100570, 00001172000260; SA CORREIO BRAZILIENSE, 0730227100650, 00001172001151; SA CORREIO BRAZILIENSE, 0730227100731, 00001172001232; SA COSMETICOS E COMERCIO DE PERFUMARIA LTDA, 0794057800149, 34955665000170; SA TECHNOLOGY TECNOLOGIA DA INFORMACAO LTDA, 0769302500105,

20905124000123; SA TELES E GUALBERTO SERVIÇOS PROFISSIONAIS LTDA ME, 0773790600170, 23343351000109; SABINE RUTH POPOV CARDOSO 723446\*\*\*\*, 0780330000147, 27333040000101; SABINO GOMES LINHARES NETO ME, 0763550500130, 17668624000184; SABIXÃO AULAS COMPLEMENTARES LTDA ME, 0782344900192, 07831598000100; SABOR & ARTE PAES E CONVENIENCIA LTDA, 0748083500170, 08370622000113; SABOR & ARTE RESTAURANTE LTDA, 0771304300113, 22086480000198; SABOR BRASIL SERVICOS ADMINISTRATIVOS LTDA, 0795153700158, 35590117000157; SABOR DE CASA LTDA, 0782067100189, 28319180000198; SABOR DO SERTAO DF LTDA, 0786769100130, 30882845000119; SABOR E ESTRATEGIA MARKETING E PUBLICIDADE LTDA, 0809145900120, 43946472000144; SABOR E SAUDE - DISTRIBUIDORA DE ALIMENTOS LTDA ME, 0770446700180, 21466854000138; SABOR E SAUDE COMERCIO E DISTRIBUICAO DE ALIMENTOS LTDA, 0779672100109, 26936418000107; SABOR FAMILIA COMERCIO DE ALIMENTOS LTDA, 0749531200199, 09187660000106; SABOR FITNESS LTDA, 0775849800176, 24280251000135; SABOR GOURMET REFEICOES LTDA, 0760599500130, 15415893000103; SABOR TRADICIONAL RESTAURANTE E BAR LTDA, 0793494800148, 34639968000184; SABOR&CIA LTDA, 0807076500100, 42780311000160; SABOREAR RESTAURANTE LTDA ME, 0769023500214, 20765438000259; SABORELLA PAES E CONVENIENCIAS LTDA ME, 0752077700101, 10828680000162; SABORES & DELICIAS DO ORIENTE LTDA, 0770502400116, 21544734000101; SABORES BAR E RESTAURANTE LTDA, 0811165600175, 45049735000148; SABRINA ESTRELLA INTERIORES LTDA ME, 0748766000159, 08839717000133; SABRINA FREITAS COMERCIO VAREJISTA DE COSMETICOS LTDA, 0791575800109, 33622681000189; SABRINA MARIA PEREIRA NEVES 047428\*\*\*\*, 0790819300160, 33181836000199; SABRINA ROSA CORREA FESTAS ME, 0763439100120, 17568210000183; SABRINA ROSA CORREA FESTAS ME, 0763439100200, 17568210000264; SABRINA SOUSA FERNANDES, 0758338800146, 14085240000140; SABRYNA TOLEDO ATTIE COMERCIO DE PRESENTES, 0788792200118, 32090168000121; SAC - ADMINISTRACAO DE IMOVEIS LTDA, 0790879200120, 33295852000102; SAC CONSTRUCOES LTDA, 0756256900116, 13014191000192; SAC CONSTRUÇÕES LTDA, 0756256900205, 13014191000273; SACADA274 BARBEARIA E COMERCIO LTDA, 0782226500160, 28385576000133; SACARIA OPCOES LTDA ME, 0743954300155, 05363788000114; SACOLAO AGUAS CLARAS LTDA, 0760143300162, 15199603000131; SACOLAO CANAA LTDA, 0783114200162, 28889781000136; SACOLÃO DA ECONOMIA HORTIFRUTIGRANJEIROS LTDS, 0777375200170, 25111566000111; SACOLAO DA FARTURA COMERCIO DE ALIMENTOS LTDA, 0749460200124, 09152384000132; SACOLAO DO PONTO LTDA, 0767498500190, 19850280000155; SACOLAO E MERCEARIA PASCOAL LTDA, 0790512300160, 33023883000104; SACOLAO VITORIA COMERCIO VAREJISTA DE ALIMENTOS LTDA, 0800166800121, 38351975000137; SADIK NEGOCIOS FINANCEIROS LTDA, 0789492600178, 32453305000145; SAEKI COMERCIO E REPRESENTACAO DE ELETRONICOS LTDA, 0758626500130, 14303737000198; SAFARI COMÉRCIO DE VEÍCULOS LTDA, 0742410901334, 00752386004185; SAFE - ASSESSORIA DE ENGENHARIA E SEGURANCA CONTRA INCENDIO LTDA, 0777383900100, 25091195000153; SAFIRA PARTICIPACOES LTDA, 0803582000144, 20763013000120; SAFOUENE BEN DHAFFER ME, 0779901700109, 27061766000132; SAGA MOTORES CONSULTORIA E FINANCIAMENTOS LTDA, 0799184800130, 37811456000141; SAGATEC ENGENHARIA LTDA, 0760156300131, 15218025000133; SAGITARIO ARTES GRAFICAS LTDA- ME, 0742493200142, 04588881000164; SAID COMERCIO DE PRODUTOS ELETRONICOS LTDA, 0807899700134, 17141463000176; SAINT MORITZ DISTRIBUIDORA DE VEICULOS E SERVICOS LTDA, 0735486400392, 00819488000507; SAKADA ASSESSORIA E REPRESENTACOES COMERCIAIS LTDA, 0756545700108, 00467909000154; SALA DO NOTEBOOK BRASILIA SERVIÇOS DE INFORMÁTICA E ELETRÔNICA LTDA ME, 0764997900149, 18485721000102; SALA RESTAURANTE LTDA, 0788286300182, 31708515000174; SALAO BELEZA ATUAL LTDA, 0791551400135, 33610285000131; SALAO DE BELEZA BONECA DE LUXO LTDA, 0771663200117, 22223624000100; SALAO DE BELEZA CUNHA LTDA ME, 0746226500104, 07133386000159; SALAO DE BELEZA E ESTETICA ALBUQUERQUE LTDA, 0791363200108, 33484416000181; SALAO DE BELEZA ENCARACOLADOS DO BRASIL LTDA, 0797159100132, 36700050000129; SALAO DE BELEZA ESTILO BRASILEIRO LTDA-ME, 0734014900121, 26501452000140; SALAO DE BELEZA FLORES DO CERRADO LTDA, 0780272000151, 27306358000101; SALAO DE BELEZA KAMARIM DA MULHER LTDA, 0796233400167, 36180477000143; SALAO DE BELEZA MADEMOISELLE LTDA, 0771970000190, 22345542000139; SALAO DE BELEZA MORENA MARIA LTDA, 0764621700127, 18287784000146; SALAO DE BELEZA RAQUEL MOREIRA LTDA, 0801541900101, 39752562000127; SALAO DE BELEZA RECANTO FEMININO LTDA, 0758883000101, 14449891000172; SALAO DO TERNO ACESSORIOS LTDA, 0773429600143, 23107904000116; SALAO E BARBEARIA DO JOAO LTDA, 0775681900152, 24218462000148; SALAO ELITE HAIR MEN LTDA, 0786331300160, 30714220000148; SALAO IMPERIO DA BELEZA LTDA, 0763419400110, 17568985000159; SALAO PET COMERCIO DE ANIMAIS DOMESTICOS LTDA, 0786726100155, 30900587000156; SALAO REALCE BELEZA LTDA ME, 0775306600141, 02120215000171; SALAO UNISSEX YORK LTDA, 0734035600186, 37059730000178; SALAO UNIVERSO LTDA ME, 0740702500180, 03644144000179; SALAZAR SERVICOS LTDA, 0768207500189,

20308892000108; SALDO POSITIVO COMERCIO E VENDAS LTDA, 0761411400114, 15825313000156; SALERNO MOVEIS LTDA ME, 0754619500160, 12434090000108; SALES DE OLIVEIRA COMERCIO DE ALIMENTOS LTDA ME, 0768051000168, 20138041000156; SALES E CORREIA LTDA ME, 0742867200120, 03500241000198; SALES E RODRIGUES SAUDE APOIO ADMINISTRATIVO E OPERACIONAL LTDA, 0795330400135, 35662715000194; SALES E SALES ARQUITETURA LTDA, 0795244300179, 35636234000104; SALES INTERMEDIACAO E IMPORTACAO DE MATERIAIS HOSPITALARES LTDA, 0794421000131, 35177977000163; SALIM DF METAL LTDA, 0790307000133, 32911779000193; SALIM TRANSPORTES RODOVIÁRIO DE CARGAS LTDA -ME, 0756348500181, 02607676000173; SALES BRASILIA COMERCIO DE VEICULOS LTDA, 0770720400150, 21702707000110; SALLUS VITTA LTDA, 0805907800167, 42162098000123; SALOMAO DA COSTA SARAFIM 239488\*\*\*\*, 0760250900112, 15258131000140; SALOMAO SERVICOS, COMERCIO E REPRESENTACOES LTDA, 0816908300139, 48142315000108; SALT ROM BRASILIA LTDA, 0764426700105, 18198240000108; SALUBRE BSB COMERCIO DE PRODUTOS ALIMENTICIOS LTDA, 0809290300180, 44035932000145; SALUD CONSULTORIA EM SAUDE LTDA, 0761552600144, 16513174000198; SALUTAR ALIMENTOS LTDA, 0752319600103, 35011016000121; SALUTAR COMIDA COM AMOR LTDA, 0795966700148, 36019740000117; SALUTE APARELHOS AUDITIVOS LTDA, 0764826700102, 18400867000108; SALUTE COMERCIAL DE MEDICAMENTOS LTDA, 0806164800140, 42286814000184; SALUTE EMPREENDIMENTOS LTDA, 0794158700166, 35011016000184; SALUTE LOUNGE BAR LTDA, 0791393400113, 33496398000158; SALVADOR FÁBIO SANTOS DE MORAES ME, 0757088300151, 13516503000166; SALVADOR RODRIGUES NERI - ME, 0751649700120, 26428524000171; SALVE JORGE ARTIGOS RELIGIOSOS UMBANDA E CANDOMBE LTDA, 0785424200205, 19359679000138; SALVINO CESAR DE MACEDO NETO, 0779572500199, 03479470000178; SALVINO LEITE NETO, 0780561400175, 27468217000187; SAM - SERVICOS TERCEIRIZADOS LTDA EPP, 0750362700185, 09550695000150; SAM COMERCIO DE PRODUTOS ALIMENTICIOS LTDA, 0809296400100, 44038649000177; SAM HOLDING LTDA, 0811230300100, 45085497000126; SAMACHINA RESTAURANTE CHINES E COMIDA BRASILEIRA LTDA, 0765766800104, 18899280000187; SAMAL RODAS AUTO CENTER LTDA ME, 0761511800165, 16372185000103; SAMAMBAIA COMERCIO DE CARNES LTDA, 0784400400150, 29650342000139; SAMAMBAIA PNEUS, RODAS E ACESSORIOS LTDA, 0754066900160, 12018926000193; SAMAMBAIA SERVICOS ADMINISTRATIVOS LTDA, 0786736000137, 30801804000150; SAMARA DE MOURA FERREIRA ME, 0769241200107, 20889686000120; SAMARA MELO CABELEIREIROS LTDA, 0777292800102, 25065320000150; SAMART DO BRASIL INDUSTRIA E COMERCIO DE PLACAS METALICAS LTDA, 0788075000189, 31342503000179; SAMAUMA SOLUCOES SOCIOAMBIENTAIS LTDA EPP, 0769737200180, 21147158000169; SAME SERVICIO AVANÇADO DE MEDICINA E ENFERMAGEM LTDA EPP, 0748389500126, 03311509000143; SAMEDI MEDICAL CENTER LTDA, 0745494500101, 0624269000124; SAMELLA BAR E RESTAURANTE LTDA, 0790496000144, 33014967000181; SAMIA ABD ALLI, 0746394900114, 04903424000117; SAMIRA SOLEDADE SILVA, 0799413600100, 37934857000199; SAMLEVS DISTRIBUICAO E REPRESENTACAO LTDA, 080586400147, 40890833000190; SAMPAIO & SAMPAIO SERVIÇOS EMPRESARIAL Sociedade Empresária Limitada, 0782994400160, 28835970000126; SAMPAIO CARVALHO INCORPORACOES LTDA, 0756153600195, 12923343000107; SAMPAIO CORRETORA E ADMINISTRADORA DE SEGUROS LTDA, 0745871600166, 06946777000120; SAMPEL SACOLA E PAPEL LTDA ME, 0762585200194, 17074439000161; SAMUEL ARAUJO DE MELO LTDA, 0738628300150, 02581590000119; SAMUEL BATISTA RODRIGUES ME, 0763476900177, 17614626000190; SAMUEL CARDOSO DA SILVA, 0803050000107, 40565542000126; SAMUEL DE OLIVEIRA COMERCIO DE MADEIRA E ARTEFATOS, 0763922900143, 17859495000101; SAMUEL DE SOUZA NOBRE 023666\*\*\*\*, 0786018900153, 30487529000142; SAMUEL FERREIRA DIAS - CONSTRUTORA, 0795144100135, 35586224000101; SAMUEL JESUS DE ARAUJO ME, 0785172000118, 03272891000123; SAMUEL PRESTADORA DE SERVICOS ADMINISTRATIVOS LTDA, 0777651300153, 25250495000138; SAMUEL VILELA 60593113187 - ME, 0776706200157, 24703558000100; SAMURA RESTAURANTE EMPORIO E LANCHONETE LTDA, 0784013900191, 29348714000177; SAMURAI SUSHI COMERCIO DE ALIMENTOS LTDA, 0772489200127, 22657900000149; SAMURAY LIMPEZA E CONSERVACAO LTDA, 0772246800110, 22503843000143; SAN & MARC TECNOLOGIA INTEGRADA LTDA, 0794961800154, 35460798000139; SAN DIEGO HOTEL LTDA, 0733196600155, 37104676000135; SAN FRANCISCO COMERCIO VAREJISTA E ATACADISTA DE CARNES LTDA, 0789153800107, 32265667000102; SAN LATAS AUTO PECAS LTDA ME, 0738125500191, 02171818000100; SAN MAR NATURALIS ATACADISTA DE PRODUTOS ALIMENTICIOS LTDA, 0764999100107, 17828191000187; SAN MARINO LOCACAO DE VEICULOS E TRANSPORTES LTDA, 0748176800165, 26995290000144; SAN MATEO PARTICIPACOES S.A., 0790786200103, 33162661000172; SAN PIETRO EMPREENDIMENTOS IMOBILIARIOS LTDA, 0751717200182, 10669052000109; SANCHO & ALVES LTDA, 0770303700179, 21471191000140; SANDELE COMERCIO DE CALÇADOS E ACESSORIOS LTDA ME, 0765357100114, 18675177000153; SANDES STORE IMPORTS COMERCIO E SERVICOS LTDA ME, 0770606100160, 21641051000172; SANDRA DE SOUZA E SILVA CONFEITARIA LTDA, 0765914700129, 18996086000110; SANDRA MARIA

GALDINO DA SILVA ME, 0749945400397, 09381942000301; SANDRA MENDES DOS SANTOS, 0747121200109, 07628822000160; SANDRA PAULINO NEVES, 0739875900100, 03272913000155; SANDRA VIRGINIA LIMA LOUREIRO XAVIER LTDA, 0812175900196, 35576950000143; SANDRA XAVIER BORGES 032169\*\*\*\*, 0761761100110, 16608298000157; SANDRO ROBERTO NASCIMENTO DOS SANTOS ME, 0743882500153, 05323102000161; SANDRONETO ALVES DA SILVA LTDA, 0757544700188, 13746891000171; SANDRYNE PEDROSA DE ABREU, 0789728000144, 32598465000182; SANGELA BASTOS COMERCIO VAREJISTA DE CAMA MESA E BANHO LTDA, 0767052100141, 19657025000190; SANNY KAREN RODRIGUES DE SOUZA LTDA, 0765090400126, 18485734000173; SANOLI INDUSTRIA E COMERCIO DE ALIMENTACAO LTDA, 0732709902037, 33457862005166; SANOLI INDUSTRIA E COMERCIO DE ALIMENTACAO LTDA, 0732709902118, 33457862005247; SANSONE ENGENHARIA LTDA, 0780043700112, 11507561000106; SANT CLAIR DISTRIBUIÇÃO E COMERCIO DE FRUTAS E VERDURAS LTDA ME, 0751666900174, 10643109000109; SANTA ALICE CONSTRUÇÕES, INCORPORACOES E CONCRETOS LTDA, 0732701700109, 01588474000169; SANTA BARBARA COMERCIO E REPRESENTACOES LTDA, 0785187400109, 30051832000106; SANTA CECILIA GESTAO E ADMINISTRACAO DE OBRAS LTDA, 0810689300180, 13234131000185; SANTA CLARA PARTICIPAÇÕES LTDA, 0780926700122, 27644346000189; SANTA CLARA SERVICOS DE LAVANDERIA LTDA, 0733165700158, 00591677000141; SANTA CRUZ COMERCIO DE EQUIPAMENTOS LTDA ME, 0757746200151, 13865011000186; SANTA EDWIGES DEDETIZACOES LTDA, 0782141600135, 11880222000162; SANTA FARMA COMERCIO DE MEDICAMENTOS LTDA EPP, 0752394600166, 10962676000110; SANTA FE - EMPREENDIMENTOS E PARTICIPAÇÕES LTDA, 0760954900195, 15624024000199; SANTA FE VEICULOS LTDA, 0772332000194, 22562035000157; SANTA FLEX COMERCIO DE CALCADOS LTDA EPP, 0782534400131, 28558285000108; SANTA HELENA HOTEL FAZENDA LTDA, 0791611900198, 33638688000199; SANTA IZABEL COMERCIO DE MOVEIS PLANEJADOS LTDA, 0765135500116, 18548130000129; SANTA LUZIA MEDICAMENTOS & PERFUMARIA LTDA, 0778179600134, 01396832000131; SANTA MARIA COMERCIO DE TECIDOS E CONFECÇÕES LTDA, 0790280100132, 32899491000140; SANTA MONICA PAES E CONVENIENCIA LTDA, 0799396300140, 37923970000179; SANTA OUSADIA COMÉRCIO DO VESTUÁRIO LTDA, 0780741000132, 27549425000100; SANTA OUSADIA COMERCIO DO VESTUARIO OUTLET LTDA, 0792926000167, 34338476000159; SANTA PRISCA MINERACAO E COMERCIO LTDA ME, 0757336400118, 13654115000141; SANTA QUITANDA HORTIFRUTI LTDA, 0785421600105, 30166183000180; SANTA RITA, PRESTACAOES DE SERVICOS MEDICOS LTDA, 0778855800187, 26472380000150; SANTAINOX FABRICA DE EQUIPAMENTOS DE ACO INOXIDAVEL LTDA, 0777087500186, 11513895000184; SANTANA & MILHOMEM LTDA ME, 0771691500103, 22295127000118; SANTANA & SANTANA TRANSPORTES E LOGISTICA LTDA, 0758508900146, 14238873000141; SANTANA & SANTOS LTDA ME, 0758820200154, 14417468000190; SANTANA BAR E DISTRIBUIDORA DE BEBIDAS LTDA, 0798799200110, 37598264000107; SANTANA BAR E RESTAURANTE LTDA, 0774003500150, 23471970000170; SANTANA COMERCIO E SERVICOS DE INFORMATICA LTDA, 0775771300111, 24230371000128; SANTANA FERREIRA NETA ME, 0750680400185, 10176017000158; SANTANA HOLDING E PARTICIPACOES LTDA, 0782618800190, 00000588000183; SANTANA TRANSPORTE COLETIVO LTDA, 0778000100170, 25970784000101; SANTE MENTALE PSICOLOGIA CLINICA LTDA, 0804474900189, 41371484000162; SANTO AFONSO AGRONEGOCIOS LTDA, 0763017300161, 17316658000100; SANTO AGOSTINHO UNIAO 7-7 LTDA - ME, 0735656200160, 00810548000105; SANTO GRAU BAR E RESTAURANTE LTDA, 0780531300105, 27466194000171; SANTO MINERACAO LTDA, 0785910600159, 30469353000104; SANTO TINTAS LTDA, 0786304000126, 27988764000193; SANTO TOURO BURGUER LTDA, 0805484800185, 41919462000194; SANTOMÉ - RESTAURANTE E CHOPERIA LTDA - ME, 0774432700135, 11177530000126; SANTORINI GESTAO FINANCEIRA LTDA, 0780171900173, 27252803000190; SANTORO DESPACHANTE DOCUMENTALISTA LTDA, 0809791200102, 44311945000108; SANTOS & ALMEIDA COMERCIO DE MEDICAMENTOS DF LTDA, 0780171200198, 27252720000109; SANTOS & AMARAL COMERCIO E SERVICOS LTDA, 0772081100100, 22426997000189; SANTOS & MOURA COMERCIO ATACADISTA DE ALIMENTOS LTDA, 0776093200158, 24372975000109; SANTOS & MOURA CONSTRUTORA LTDA ME, 0762050000106, 01504271000147; SANTOS & SOARES REFORMAS E PINTURAS LTDA ME, 0753189600115, 11384850000157; SANTOS & SOARES TRANSPORTES DE CARGAS LTDA ME, 0774295500121, 07330006000176; SANTOS & VIEIRA ÓPTICA LTDA ME, 0764756500185, 18343440000107; SANTOS & VITORIA COMERCIO DE BIJUTERIAS LTDA ME, 0777885400120, 02229414000112; SANTOS COMERCIO ATACADISTA DE PRODUTOS ALIMENTICIOS LTDA, 0797463900119, 36874730000169; SANTOS COMERCIO DE BEBIDAS LTDA, 0781147700141, 27782302000115; SANTOS DA SILVA COMERCIO LTDA, 0772919700189, 22830413000136; SANTOS DISTRIBUIDORA DE MATERIAL PARA CONSTRUCAO LTDA, 0781724400134, 28128621000174; SANTOS E BARBOSA COMERCIAL LTDA ME, 0761967800125, 16732971000166; SANTOS E DEL NEGRO LTDA, 0750064100163, 09432702000119; SANTOS E LIMA CONSTRUTORA LTDA, 0768181500179, 20277151000107; SANTOS E ROQUE MATERIAIS DE CONSTRUÇÃO E MARMORARIA LTDA,

0756453200150, 13138372000120; SANTOS E SANTOS CONSTRUÇOES LTDA, 0762242000112, 16887165000167; SANTOS MATERIAIS PARA CONSTRUCAO LTDA, 0773457000139, 23171503000125; SANTOS OLIVEIRA TRANSPORTE ESCOLAR LTDA ME, 0745694300157, 06352518000170; SANTOS RESTAURANTE E LANCHONETE LTDA, 0774693900162, 23650323000126; SANTOS RODRIGUES CONSULTORIA IMOBILIARIA LTDA, 0808837500130, 43765745000154; SANTOSX TECNOLOGIA AEROSPACIAL DO BRASIL LTDA, 0805199800164, 35603763000101; SANTT COMERCIO DE ACESSORIOS E ROUPAS LTDA, 0769486100180, 21028616000140; SAO BASILIO TRANSPORTE E TURISMO LTDA, 0800855800217, 07937101000566; SAO BENEDITO PAES E BOLOS LTDA ME, 0757942000119, 97525260000112; SAO BRAZ ORGANIZACAO HOSPITALAR S/A EPP, 0732214300113, 00582478000177; SÃO CARLOS CONSULTORIA E PARTICIPAÇÕES LTDA, 0799258300160, 01018084000153; SAO CRISTOVAO AGROPECUARIA E PARTICIPACOES SOCIETARIAS LTDA, 0794063100110, 34958601000123; SAO CRISTOVAO TRANSPORTES E SERVICOS LTDA, 0749695100162, 09266758000140; SAO DOMINGOS MINERADORA LTDA, 0811041800105, 44835657000144; SAO FRANCISCO ENGENHARIA E CONSTRUCAO LTDA, 0799255700141, 37850406000173; SAO JOAO COMERCIO DE MATERIAIS PARA CONSTRUCAO LTDA - ME, 0750548800198, 09642272000160; SAO LOURENCO TRANSPORTES LTDA, 0775048300132, 23894840000140; SAO LUCAS INDÚSTRIA E COMÉRCIO DE LATICÍNIOS LTDA EPP, 0749499900127, 09175406000180; SAO LUIZ COMERCIO VAREJISTA DE FRUTAS E VERDURAS LTDA, 0754076300173, 12023744000100; SAO LUIZ ENCOMENDAS E CARGAS LTDA, 0786452800260, 28683441000316; SAO MARCOS ALIMENTOS LTDA, 0730401200104, 02579431000180; SAO MARCOS E MATEUS CONSTRUÇOES E REFORMAS LTDA, 0760051200129, 15144139000186; SAO MIGUEL COMERCIO DE MATERIAIS ELETRICOS LTDA, 0758673400120, 14302563000149; SAO SEBASTIAO COMERCIO DE TINTAS LTDA, 0742395300169, 04527981000180; SAO SEBASTIAO MATERIAIS DE CONSTRUCAO LTDA, 0751923900178, 10761580000193; SAO SEBASTIAO MATERIAIS PARA CONSTRUCAO LTDA, 0775223800160, 23986846000148; SAO TOMAS FESTAS E COMERCIO DE MERCADORIAS LTDA, 0798956900173, 37684694000133; SAORI E CAMILA COMERCIO DE VESTUARIO LTDA, 0787220000298, 23738060000292; SAPATARIA CLINICA DAS MALAS, CONFECÇÃO DE CALCADOS, BOLSAS E ARTIGOS PARA VIAGE, 0753893500114, 11893035000113; SAPIENS SOLUCOES INFORMATIZADAS INTELIGENTES LTDA, 0783929800173, 19035093000118; SAPORI PAULISTA LANCHONETE LTDA ME, 0752748600172, 11154880000177; SAPOTI-POA COMERCIO DE CONFECÇÕES LTDA, 0760230900141, 15262889000152; SAPRA LANDAUER SERVIÇO DE ASSESSORIA E PROTEÇÃO RADIOLOGICA LTDA, 0777201100234, 50429810000136; SARA BOLSAS E ACESSORIOS LTDA, 0781831800187, 28162031000168; SARA CONFECÇÕES E COMERCIO LTDA, 0807668300106, 43113591000116; SARA DIAS LIMA EI, 0780367300136, 27352987000160; SARA FAUSTINO COMERCIO DE PERFUMES LTDA, 0790476700159, 33004244000100; SARA LORENA SOUZA DIAS KAMIMURA 031205\*\*\*\*, 0800580000100, 12855123000193; SARA PINHEIRO, 0791621000130, 33644490000118; SARA RESTAURANTE LTDA, 0778237700183, 06072182000192; SARA URFER PERFUMARIA E COSMETICOS LTDA, 0811975800139, 45511576000151; SARAH & ITALO NUTRICA ESPORTIVA E CONFECÇÕES LTDA, 0753828100174, 11844661000110; SARAH ARAUJO DA COSTA 74861\*\*\*\*, 0777334600106, 25039478000156; SARAH CRISTINA SOUSA BEZERRA INFORMATICA E SEGURANCA, 0790622000160, 33083271000107; SARAIVA E SICILIANO S/A, 0730321300455, 61365284006145; SARCAS CALDOS LTDA, 0768775300172, 20607025000165; SARDINHAS BRASIL COMERCIO DE PESCADOS LTDA, 0796391100156, 11868608000159; SARKIS CONSTRUTORA LTDA, 0804938800101, 41620578000128; SARONAS BAR E RESTAURANTE LTDA, 0754641200149, 12453896000143; SATÉLITE CONSTRUTORA LTDA, 0763883600113, 17857144000161; SATELTOUR HOTEIS E TURISMO LTDA, 0793481400154, 34632589000162; SATIS CONSULTORIA EMPRESARIAL LTDA, 0767663500104, 19986599000102; SATISFAÇÃO ASSESSORIA E CONSULTORIA EM TI LTDA, 0775646900133, 24206663000125; SATO E HIROSE RESTAURANTE LTDA ME, 0775223300191, 23999148000187; SATURNINO E YAMAGUTY DISTRIBUIDORA DE VIDROS LTDA, 0808456600104, 43549959000193; SATURNY - ADMINISTRACAO E LIMPEZA LTDA, 0749304100100, 09072538000186; SAUDE CURSOS & CONCURSOS LTDA, 0749564900114, 09206294000187; SAUDE HUMANA E IMUNIZACAO LTDA, 0797964000102, 37135875000100; SAUDE NOSSA S/A, 0786211700187, 30621843000176; SAUDE OTIMA DE MEDICINA E FISIOTERAPIA LTDA EPP, 0759450500130, 14795007000151; SAULO AMARAL DE FREITAS CONSTRUÇOES EMPRESARIO (INDIVIDUAL), 0783456000175, 29079529000124; SAULO AUGUSTO DO NASCIMENTO SERRA 885870\*\*\*\*, 0760339000196, 15291173000183; SAULO AVELINO DA SILVA, 0772151400182, 22456670000150; SAULO C. DE M. MARTINS VIEIRA MARKETING DIRETO, 0763598800100, 17674513000180; SAUNA ACROPOLE LTDA EPP, 0742213800128, 04422769000159; SAUNAS E DECKS PRIME SOLUCOES CONSTRUTIVAS LTDA, 0791774600100, 33696632000190; SAVAGE PARTICIPACOES S.A., 0790413100170, 32971866000136; SAVANA EMPREENDIMENTOS IMOBILIARIOS SPE LTDA, 0754702600192, 12499005000190; SAVANA HOTEL LTDA, 0740220500120, 03408876000160; SAVENA BRASILIA TURISMO CONSULTORIA E ASSESSORIA LTDA ME, 07507741000193, 03028141000100; SAVERA PRODUCOES E EVENTO

LTDA, 0770153900100, 21388365000105; SAX HOTEL LTDA - ME, 0745131600120, 05795979000155; SB ATACAREJO COMERCIO DE BEBIDAS LTDA, 0808373800122, 43504863000109; SB COMERCIO DE ALIMENTOS LTDA, 0748894100156, 08883256000104; SB DESIGN - COMERCIO VAREJISTA E SERVICOS DE ACABAMENTO EM GESSO LTDA, 0757772600102, 13901243000142; SB REPRESENTAÇÕES LTDA, 0769389200141, 00867417000156; SBB PARTICIPACOES LTDA, 0767994400190, 20130980000154; SBC CONTABILIDADE E CONSULTORIA LTDA ME, 0750679900129, 07617841000191; SBE - SOARES BARROS ENGENHARIA LTDA EPP, 0735468600156, 03432044000189; SBEM - SOCIEDADE BRASILENSE DE ESPECIALIDADES MEDICAS LTDA, 0796143000151, 36123836000120; SBF COMERCIO DE PRODUTOS ESPORTIVOS S.A, 0747329801121, 06347409014034; SBP REFORMAS EM APARTAMENTOS CASAS LTDA, 0796215000160, 16454451000139; SBS PRODUTOS AGROPECUARIOS LTDA, 0772404400118, 22543727000158; SBS RESTAURANTE LTDA, 0770310500163, 21423098000160; SBS-SPECIAL BOOK SERVICES LIVRARIA E EDITORA LTDA, 0744132600400, 54394630004104; SC COMERCIO DE LIVROS E PIZZARIA LTDA, 0757322000180, 13631435000186; SC SILVA LIVRARIA E PAPELARIA LTDA ME, 0740516900165, 03552292000163; SCA ASSESSORIA COMERCIAL LTDA, 0746318500194, 05785885000103; SCA CONSTRUÇÕES E EMPREENDIMENTOS LTDA, 0797789800192, 38064408000108; SCA CONSTRUTORA LTDA, 0795642800163, 35832063000199; SCAETANO TECNOLOGIA LTDA, 0773470700173, 23190769000115; SCALA CONTABILIDADE E AUDITORIA LTDA, 0730485200348, 24936684000368; SCAN EMPREENDIMENTOS IMOBILIÁRIOS LTDA, 0770067000105, 21314504000156; SCAR PUBLICIDADE E PROPAGANDA LTDA, 0753135500104, 11354004000194; SCARLETT MORGANA AMORIM DE OLIVEIRA DAMASCENO 044083\*\*\*\*, 0788240700188, 31715688000110; SCARNES ACOUGUE, BAR E RESTAURANTE LTDA, 0789727400114, 32598439000154; SCAVA PISCINAS LTDA, 0802430200304, 39651795000486; SCCAP ENGENHARIA LTDA, 0757352300157, 13667659000148; SCDC - COMERCIO DE MEDICAMENTOS LTDA, 0748326200109, 08531976000100; SCFB COMERCIO DE ALIMENTOS LTDA, 0755696500215, 12795911000212; SCGA ALIMENTACAO E EVENTOS LTDA, 0812862800158, 31849620000123; SCHAFFER GUERRA ESTETICA LTDA, 0806295200103, 42357224000103; SCJC BRANDS - COMERCIAL DE ARTIGOS DO VESTUÁRIO LTDA ME, 0776528900140, 24663251000114; SCL COMERCIO DE ALIMENTOS, BEBIDAS E SERVICOS DE ENTREGA RAPIDA LTDA, 0807912200187, 43249194000176; SCM COMERCIO E DISTRIBUICAO DE PAPEIS E MATERIAL DE CONSTRUÇÕES LTDA, 0767611500138, 19962353000109; SCORPION SERVICOS PROFISSIONAIS DE INFORMACOES LTDA, 0779052800147, 38065249000158; SCS REFORMAS LTDA, 0770875100126, 21827732000120; SCTA SERVICE LTDA, 0751038200103, 10353965000111; SCTEC SISTEMAS E INFORMATICA LTDA, 0745345200181, 06161189000180; SDAP COMERIO DE MADEIRAS E MATERIAS PARA CONSTRUCAO LTDA, 0805787900151, 42078256000161; SDS SERVICOS ELETRICOS HIDRAULICOS E REFORMAS EM GERAL LTDA, 0767831200109, 20053359000134; SDW COMUNICACOES LTDA, 0763771400155, 17810908000163; SEA COMERCIO DE PESCADOS E FRUTOS DO MAR LTDA, 0749540200180, 09185320000138; SEAFOOD MADEIN CEARA COMERCIO DE PESCADOS LTDA, 0797984600105, 37166080000160; SEATIC SOLUCOES ESPECIALIZADAS EM AUTOMACAO EM TIC LTDA, 0797882200175, 16611021000183; SEATIC SOLUÇÕES ESPECIALIZADAS EM AUTOMAÇÃO EM TIC LTDA, 0802312000119, 16611021000264; SEBASTIANA NUNES DA SILVA ME, 0750275100104, 09517246000100; SEBASTIAO ADELMO LAMOUNIER LANCHES-ME, 0730520000150, 26972877000138; SEBASTIAO BARROSO DE MORAES - ME, 0759863200154, 15006825000190; SEBASTIAO BEZERRA, 0759383000186, 14736306000115; SEBASTIAO CIRO CAVALCANTE LIMA 954510\*\*\*\*, 0769583200127, 18693162000118; SEBASTIAO DE OLIVEIRA SANTOS CABELEIREIRO, 0788989400164, 33503764000159; SEBASTIAO EURIMAR PEREIRA DE SOUSA, 0806716700166, 42583018000103; SEBASTIAO FAGUNDES VIEIRA ME, 0752217500126, 37134442000130; SEBASTIAO FLAUZINO DA SILVA CONSULTORIA, 0759403600140, 14756516000175; SEBASTIAO GERALDO DE CASTRO PIRES, 0752930600123, 11234679000108; SEBASTIAO GONCALVES FEITOSA - ME, 0751053700120, 10365811000140; SEBASTIAO KLEYSON DA COSTA, 0796605500109, 36394341000136; SEBASTIAO PEIXOTO DE HOLANDA NETO, 0798683800103, 37536915000126; SEBASTIAO PEREIRA DE ALMEIDA ME, 0769321800194, 20929664000147; SEBASTIAO VELOSO PACHECO ME, 0777935100213, 23646048000258; SEBASTIAO WILSON DOS SANTOS ME, 0757276400133, 63621726000161; SEBEN INFORMATICA LTDA, 0747933600179, 08284569000138; SEBE ENGENHARIA, COMERCIO E SERVICOS DE CONSTRUCAO CIVIL LTDA, 0809307500297, 28703555000208; SEBO DF COMERCIO DE RECICLAVEIS 250DF LTDA, 0775745400147, 24254602000133; SECRETO FOODS COMERCIAL DE ALIMENTOS E FRANQUEADORA LTDA, 0795428100121, 35714417000109; SECRETOS & PANELINHAS SCS LTDA, 0790449800130, 32989375000112; SEEARA NOBRE DISTRIBUIDORA DE CARNES LTDA EPP, 0769947600193, 21261906000130; SEED & VANQUISH IDIOMAS LTDA, 0786026600139, 30518027000131; SEED SERVICE COMERCIO E DISTRIBUICAO LTDA ME, 0745833900174, 06330830000163; SEG TRONIC SERVICOS DE MONITORAMENTO LTDA, 0752799600102, 11182887000100; SEG VISION CONSULTORIA CORRETAGEM DE SEGUROS E GERENC DE RISCOS LTDA, 0769553900104, 21023347000120; SEGERES ADMINISTRADORA E CORRETORA

DE SEGUROS DE VIDA LTDA, 0768779200105, 20612030000166; SEGREDOS D'CHEFE MASSAS LTDA, 0775312500145, 24046479000165; SEGTEC-SEGURANCA ELETRONICA E ASSISTENCIA TECNICA LTDA, 0752934000180, 11246230000151; SEGUNDA PELE MODA INTIMA LTDA-ME, 0754388400130, 12258320000125; SEGUNDA PELE MODA INTIMA LTDA-ME, 0754388400211, 12258320000206; SEII CONSULTORIA EM SEGURANCA ESTRATEGICA E INTELIGENCIA INST LTDA ME, 0759246000141, 14638156000107; SEIKETSU ADMINISTRADORA E CONSERVADORA LTDA ME, 0773211200174, 23026569000121; SEITEC SISTEMA ELETRICO DE INSTALACAO TECNOLOGICO LTDA, 0749376300164, 03800686000193; SEJA COMERCIO DE ALIMENTOS LTDA, 0804074700166, 37649313000185; SEL MOVEIS PLANEJADOS LTDA, 0803681700101, 22671037000184; SEL TECNOLÓGICA EM SEGURANCA E REFORMAS LTDA, 0812472600170, 45772104000152; SELECT CORRETORA E CONSULTORIA EM SEGUROS LTDA, 0770661500255, 21659182000268; SELECT PRIME SEGUROS E CONSIGNADOS LTDA - ME, 0773303300108, 23031121000104; SELECTIO COMERCIO DE ROUPAS LTDA, 0803404400138, 40769834000180; SELECTUS COMERCIO DE MOVEIS LTDA, 0751325300177, 10483336000106; SELF SERVICE SABOR DA GLORIA LTDA, 0767364400116, 19809208000184; SELMY DE SA OLIVEIRA 039167\*\*\*\*, 0772283900182, 22491101000145; SELO FORTE SERVICOS POSTAIS LTDA, 0750731600186, 37169257000181; SELSON COATIO DA SILVA - ME, 0752779600123, 11175128000102; SEM FURO TRANSPORTES LTDA, 0731468700131, 36761633000160; SEM LIMITES MODA FITNESS LTDA, 0761688600154, 16574004000113; SEMA SOLUCOES ESTRATEGICAS PARA O MEIO AMBIENTE LTDA, 0782759300134, 08440506000123; SEMEAGRO ALIMENTOS LTDA, 0815510200124, 34367858000100; SEMEAR EDITORA GRAFICA LTRDA, 0749370200133, 09108276000162; SEMEAR SERVICOS EDUCACIONAIS LTDA, 0794677100100, 35282208000125; SEMENSATO BAR E CAFE LTDA, 0793412400140, 10472079000107; SEMENTES KATO LTDA ME, 0731749300170, 01626803000119; SEMPRE FACIL CONSULTORIA E CORRETORA DE SEGUROS LTDA, 0796713900104, 36489595000138; SEMPRE PERTO MERCADO LTDA, 0810044800116, 44473301000108; SEMPRE TECNOLOGIA DA INFORMAÇÃO LTDA EPP, 07534336000220, 11538486000213; SENA COMERCIO DE PRODUTOS ALIMENTICIOS LTDA, 0819508900109, 49457276000192; SENA MATERIAIS DE CONSTRUCAO LTDA, 0804122800170, 41179470000141; SENA RADIOLOGIA ODONTOLOGICA LTDA ME, 0757334700190, 13653556000129; SENHOR EDITOR ARTES GRAFICAS LTDA, 0744423300187, 01713959000137; SENHORA PIZZA RESTAURANTE LTDA, 0784197600129, 29537603000109; SENIO CONSTRUTORA INCORPORADORA E ADMINISTRADORA DE IMÓVEIS LTDA, 0746527800107, 0731880000102; SENIOR LOGISTICA E TRANSPORTES LTDA EPP, 0769550000170, 21044317000108; SENIOR SERVICOS AUXILIARES DO TRANSPORTE AEREO LTDA EPP, 0772248000170, 22506928000185; SENSE TATTOO LOUNGE BAR E EVENTOS 187DF LTDA, 0783204700121, 28939649000191; SENSEI COMERCIO DE ALIMENTOS LTDA, 0757648500185, 13829009000151; SENSIBLE SISTEMAS PARA WEB E DESENVOLVIMENTO LTDA-ME, 0764255100184, 08661689000107; SENSUAL COMERCIO DE CONFECÇÕES LTDA, 0740471600168, 03529841000189; SENTEX SEGURANCA ELETRONICA LTDA EPP, 0747286900166, 07732930000189; SENTINEL SOLUCOES TECNOLOGICAS LTDA, 0787764300130, 31276250000182; SEPREV - PREVINI ODONTOLOGIA LTDA, 0737712000279, 01872946000291; SERAFIM CONSULTORIA IMOBILIARIA E SERVICOS DE ENGENHARIA LTDA, 0796947500129, 15449364000120; SERAFIM FERREIRA DAMASCENA ME, 0766289100108, 11855637000186; SERAFIM REPAROS E REFORMAS PREDIAL LTDA, 0758887400104, 14450742000123; SERCOTEC LTDA, 0768275100123, 20395488000100; SERENITY ADMINISTRAÇÃO DE INVESTIMENTOS LTDA, 0771695200112, 22016898000129; SERFONO APARELHOS AUDITIVOS LTDA, 0764834800102, 18415241000167; SERGIO ARAUJO SEPULVEDA 375787\*\*\*\*, 0783698700144, 29234847000112; SERGIO BATISTA REZENDE PAPELARIA E INFORMATICA, 0779501100171, 26798224000184; SERGIO DE JESUS, 0792122900150, 33803051000100; SERGIO DO ESPIRITO SANTO GUSMAO 669883\*\*\*\*, 0777619100160, 25175841000160; SERGIO ELIAS CORRETAGEM DE IMOVEIS LTDA, 0789898000129, 32697890000129; SERGIO JOSE QUEIROZ ALARCAO 774011\*\*\*\*, 0758281200153, 14060895000164; SERGIO MAURO VELOSO JUNIOR, 0780459500123, 27354692000122; SERGIO NUNES FERREIRA DO AMARAL FOTOGRAFIA, 0767601700100, 19953805000188; SERGIO PEREIRA 793829\*\*\*\*, 0777130100199, 24965206000114; SERGIO RODRIGUES DE MAGALHAES 838715\*\*\*\*, 0764789200164, 18376058000108; SERGIO ROSSI LTDA, 0801523200144, 39734533000132; SERGIO SANTOS CONSTRUTORA LTDA, 0769942900121, 21160647000150; SERGIO SUDARIO DINIZ 615DF Empresário (Individual), 0782020700147, 28312735000170; SERGIO TADEU ANTUNES JUNIOR 864070\*\*\*\*, 0764451700180, 18196487000195; SERGIO TAVARES FORMIGA NERY, 0795035600196, 35501124000135; SERGIO VICENTE SCHNEIDER ME, 0779595100189, 01745864000103; SERLEX CONTABILIDADE LTDA LTDA, 0730020900100, 36751576000138; SERMA GRAFICA E PAPELARIA LTDA ME, 0758351400180, 26468231000118; SERRA SERVICOS DE REPAROS E REFORMAS LTDA, 0730300500102, 37983327000130; SERRA AZUL ATACADISTA E DISTRIBUIDORA LTDA, 0769796500110, 21090557000130; SERRA DAS CALDAS IMOVEIS LTDA, 0805664500104, 00277400000491; SERRA NEGRA CARNE DE SOL LTDA, 0759098500133, 14564153000176; SEGRALHARIA SALEN LTDA,



0768202700163, 26498121000107; SERRALHERIA ARTE COM FERRO LTDA, 0764839000104, 18414077000173; SERRALHERIA BORGES LTDA ME, 0773988300192, 23448249000160; SERRALHERIA CUNHA LTDA, 0771080200196, 21866135000104; SERRALHERIA DO BLADE LTDA, 0777466600120, 25157001000175; SERRALHERIA ELLITE LTDA, 0779701600100, 26993189000154; SERRALHERIA FREITAS LTDA ME, 0746230800133, 07003906000109; SERRALHERIA RIBEIRO LTDA, 0788906000112, 32047931000131; SERRALHERIA SALVADOR BAHIA LTDA ME, 0761344900106, 15865560000186; SERRALHERIA SAO JOAO LTDA, 0784566400176, 29480439000140; SERRALHERIA SO INOX LTDA, 0769651300101, 21090445000180; SERRALHERIA SOUSA LTDA, 0731613900191, 33467853000197; SERRALHERIA VILMAR LTDA, 0764768600163, 18379197000187; SERRANA SERVICOS DE PORTARIA E CARGA E DESCARGA LTDA ME, 0747347100156, 07775618000172; SERV SERVICOS DE VIGILANCIA, SEGURANCA E CONSERVACAO LTDA, 0810057200163, 44480082000194; SERV TELECOM LTDA, 0755345800194, 12499073000159; SERVCAP LTDA, 0775001100161, 23891523000170; SERVE MAIS PRESTADORA DE SERVICOS E MAO DE OBRA LTDA EPP, 0771692600101, 22295837000148; SERVICE CAR DF AUTO MECANICA LTDA, 0777184100154, 24996369000164; SERVICE HAUS REFORMA E CONSERVACAO LTDA, 0792565900141, 34142517000137; SERVICIO DE SAUDE EM TERAPIAS INTEGRATIVAS LTDA, 0785525100133, 30271850000195; SERVICIO ESPECIAL DE SEGURANCA E VIGILANCIA INTERNAS -SESVI SP LTDA, 0733813500240, 57524399000208; SERVICOS DE GUINCHO 24 HORAS LTDA, 0746705900145, 24937872000149; SERVICOS DE SALAO DE BELEZA & ESTETICA STUDIO RENNOVA LTDA, 0787628600100, 31403176000118; SERVICOS DE TURISMO ACU NA VIEIRA SPORT FISHING LTDA, 0785321800188, 30135328000186; SERVICOS FLORESTAIS SPE LTDA, 0803525000165, 40841471000147; SERVICOS ONLINE DE LAVANDERIA LTDA, 0773979200148, 23435492000143; SERVIFRAN SERVICOS NA CONSTRUCAO CIVIL E REFORMAS LTDA, 0808135200195, 43372042000166; SERVIMAES ASSESSORIA E CONSULTORIA PREVIDENCIARIA LTDA ME, 077712000153, 24962663000155; SERVINOX INDUSTRIA E COMERCIO DE ACO INOXIDAVEL LTDA, 0734316400121, 00609289000140; SERVLIMP SERVICOS GERAIS LTDA, 0735047600125, 72646516000119; SERVTEL SERVICOS GERAIS DE TRANSPORTES E LIMPEZA LTDA EPP, 0757323400149, 13638761000115; SESCON SERVICOS CONTABEIS LTDA, 0756436400120, 13122787000106; SET SOCIEDADE DE ENGENHARIA TÉRMICA LTDA, 0763025100281, 40522617000272; SETA CENTRO AUTOMOTIVO LTDA, 0760796700166, 15531656000108; SETA SETE SERVICOS DE GESTAO E CONSULTORIA LTDA, 0745963700108, 00722073000197; SETCONTA SERVICOS TECNICOS DE CONTABILIDADE LTDA, 0748547400194, 08708097000101; SETE CONSULTORIA E REPRESENTACAO COMERCIAL LTDA, 0752054200110, 10820107000130; SETE IRMÃOS ADMINISTRACÃO E ALUGUEL DE IMÓVEIS PRÓPRIOS LTDA, 0761726600179, 16615388000175; SETE MARES BAR E RESTAURANTE LTDA, 0775228700139, 24015163000106; SETENG SEGURANCA DO TRABALHO E ENGENHARIA LTDA, 0765753400102, 18890404000163; SET-MYEXP LTDA, 0784398200101, 29629080000120; SETORIAL DO UNIFORME LTDA, 0786939800162, 31007930000109; SETTE BRABO REFORMAS E CONSTRUCOES LTDA ME, 0765754400157, 18884797000100; SEU JAMBU RESTAURANTE LTDA, 0812643500108, 45862078000153; SEVEAUD - AUDITORIA ASSESSORIA E CONTABILIDADE LTDA, 0747424400139, 04676202000109; SEVEN BRASIL COMERCIO E DISTRIBUICAO DE UTILIDADES DO LAR LTDA, 0780774800111, 27552497000107; SEVEN CAR COMERCIO DE VEICULOS E SERVICOS LTDA, 0784501100160, 03252975000103; SEVEN COMERCIO DE ELETRO ELETRONICOS IMPORTACAO E EXPORTACAO LTDA, 0791085700159, 38065884000135; SEVEN COMERCIO VAREJISTA E SERVICOS LTDA, 0812604500100, 45840652000172; SEVEN CONSTRUCOES E EMPREENDIMENTOS LTDA, 0804908400172, 41604352000133; SEVEN CONSULTORIA EMPRESARIAL LTDA, 0752324100130, 10934250000152; SEVEN FITNESS CULTURA E QUALIDADE DE VIDA LTDA, 0763221400136, 09065084000116; SEVEN GROUP TECNOLOGIA E ENGENHARIA LTDA, 0753387700132, 11496419000100; SEVEN HOUSE CONSTRUTORA E CORPORATION LTDA, 0813095500130, 24926677000113; SEVEN SOLUCOES CORPORATIVAS E REPRESENTACOES LTDA, 0762704800130, 02729255000115; SEVERINO COMERCIO DE COLCHOES LTDA, 0788010400158, 31561391000147; SEVERIANO PEREIRA DE MAGALHAES 553767\*\*\*\*, 0785398600140, 30112097000195; SEVERINO AVELINO ROCHA DE LIMA16426DF, 0784261000140, 29570274000106; SEVERINO JOSE CORDEIRO ME, 0753634200122, 11705236000140; SEVERINO LINGUINHO DE ANDRADE-ME, 0762157800193, 16841085000170; SEVILHA SERVICOS DE CONSTRUCOES E REFORMAS LTDA, 0796814200191, 03297193000182; SEVOI - RESTAURANTES E DISTRIBUIDORA DE ALIMENTOS LTDA, 0753584600106, 11656305000172; SEXTANTE TOPOGRAFIA DIGITAL GEORREFERENCIADA LTDA ME, 0753511100138, 11606942000134; SF DE OLIVEIRA CONSTRUTORA LTDA, 0764105500195, 18011020000123; SF DOURADO PROMOOTRA DE VENDAS LTDA, 0769065700181, 20776828000143; SFB TELECOM ASSESSORIA EM TELECOMUNICACOES LTDA, 0762042700145, 16778980000198; SG & SG CHOPPERIA E RESTAURANTE LTDA EPP, 0759146900108, 14599274000153; SG CONSTRUÇÕES LTDA EPP, 0756543200140, 13185997000143; SG EVENTOS BRASIL LTDA ME, 0759079200146, 14539626000185; SGP SERVICOS E LOCACOES LTDA, 077771300150, 25332177000116; SGM COMERCIO DE

ALIMENTOS LTDA, 0802641200177, 40328657000105; SGR ELETRONICA LTDA ME, 0730542900102, 37103777000191; SH DECK CHOCOLATES LTDA, 0771668800171, 22214946000193; SH ENGENHARIA LTDA, 0760438300139, 01016829000145; SHADOW HOOKAH LOUNGE BAR Sociedade Empresária Limitada, 0781254300155, 27846549000158; SHAFQAT AFTAB 706259\*\*\*\*, 0772371800120, 22513948000183; SHAKE BOULEVARD COMERCIO DE ALIMENTOS LTDA, 0772160300110, 22468810000100; SHALOM ASSISTENCIA E SAUDE LTDA, 0769393700188, 20959119000101; SHALOM INDUSTRIA E COMERCIO DE MOVEIS LTDA, 0759492500171, 08034089000119; SHALOM SERVICE LTDA, 0777648900161, 25243756000192; SHALON ALIMENTOS LTDA, 0730315900187, 03625449000133; SHALON MATERIAIS DE CONSTRUCAO E ELETRICA LTDA, 0781878600133, 28193810000120; SHALON-CLINICA DE BELEZA ESTETICA E CABELEIREIRO LTDA, 0745669400127, 02846304000108; SHAMBALLA SPA E ESTETICA LTDA ME, 0765524800293, 18770576000284; SHANGRILA COMERCIO DE PRODUTOS NATURAIS LTDA, 0760425600120, 15328714000109; SHARENEXT LOCACAO DE ESPACOS LTDA ME, 0774515100100, 23757715000199; SHARK COMERCIO DE AQUARIOS LTDA, 0791896200181, 33758133000180; SHCAIRA ADVOGADOS ASSOCIADOS, 0803648600209, 02754181001491; SHEILA CARVALHO ARRUDA DE SOUSA 831605\*\*\*\*, 0772209800102, 22436286000195; SHEILA CRISTINA DANTAS PEIXOTO ME, 0775368100185, 23968393000127; SHEILA RODRIGUES VERAS 025969\*\*\*\*, 0787978400160, 31590242000106; SHEKINA COMERCIO DE ROUPAS LTDA, 0779441600165, 26820887000158; SHEKINAH APLICATIVOS FINANCEIROS LTDA, 0790496200151, 33015015000182; SHEKINAH PRODUTOS PARA FESTAS LTDA, 0787858700123, 31535730000110; SHEKINAH TRANSPORTES DE CARGAS LTDA, 0801221900151, 39578682000150; SHELBY VISTORIAS AUTOMOTIVAS LTDA, 0805717200118, 42043484000104; SHELTER SERVICOS MEDICOS E DIAGNOSTICO LTDA., 0774515900131, 23756635000119; SHEYLA CRISTINA GONCALVES DOS SANTOS 036574\*\*\*\*, 0787001100181, 31029383000154; SHIFT SERVICOS DE TECNOLOGIA DA INFORMACAO LTDA, 0794437200151, 35223913000151; SHIRLEI RODRIGUES FREIRE 934324\*\*\*\*, 0765675900114, 18799517000158; SHIRLEIDE DA SILVA DANTAS 611191\*\*\*\*, 0789459800155, 32423927000120; SHIRLEY ADRIANE DA CUNHA CERQUEIRA ME, 0749350100109, 02298391000106; SHIRLEY AUGUSTA DOS SANTOS, 0763977800108, 17927166000150; SHIRLEY MARIA VIEIRA DE PAULA ME, 0753182500140, 11380533000162; SHIRLEY MATOS SANTOS 941010\*\*\*\*, 0753530800140, 11573135000162; SHISHA CULINARIA LIBANESA LTDA, 0767058100119, 19653627000170; SHMA ENERGY ENGENHARIA LTDA, 0773979200160, 23348850000180; SHOP KID'S CONFECCOES EIRELI - EPP, 0766234500201, 17979158000239; SHOPPING ATACADISTA MATERIAL ELETRICO LTDA, 0810185800139, 44547443000172; SHOPPING DA BELEZA ESTETICA E EVENTOS LTDA, 0778747300136, 26381703000109; SHOPPING DA BELEZA LTDA-ME, 0739518900134, 03093905000141; SHOPPING DA BELEZA, COSMETICOS E SERVICOS DE ESTETICA LTDA, 0788618300129, 31962729000172; SHOPPING DAS BIKES SERVICOS E MANUTENCAO LTDA, 0770788300186, 21745512000157; SHOPPING DAS PANEAS LTDA, 0771013800101, 21895292000148; SHOPPING DAS UTILIDADES LTDA, 0809186600156, 43972906000180; SHOPPING DO HABIB COMERCIO DE UTENSILIOS DOMESTICOS LTDA, 0781596700190, 28036491000140; SHOPPING SOLAR COMERCIO DE PRODUTOS PARA PISCINAS LTDA, 0758808000132, 14393856000189; SHOW ROOM NAIANE MARINHO LTDA, 0776396400188, 24606372000124; SHOW TIME COMERCIO DE RELOGIOS LTDA ME, 0768175400168, 20263357000170; SHOW VIDROS LTDA, 0806337400105, 42380848000133; SHOWBRANCELHAS ESTETICA E BELEZA 126DF LTDA, 0776306800173, 24552546000113; SHOWTEC COMERCIO DE PRODUTOS DE INFORMACAO LTDA, 0797597200154, 36949997000178; SHREM HOMA COMERCIO, IMPORTACAO E EXPORTACAO LTDA, 0768720700187, 20585313000166; SHREM HOMA COMERCIO, IMPORTACAO E EXPORTACAO LTDA, 0768720700268, 20585313000247; SIA MATERIAIS ELETRICOS LTDA, 0756245800182, 13001855000189; SIA TECH INFORMACAO E ELETRONICOS LTDA, 0778073300170, 26022664000145; SIA VIDROS COMERCIO DE VIDROS E MOLDRAS LTDA ME, 0780293300138, 11306344000140; SIAL SISTEMAS INTEGRADOS & AUTOMACAO COMERCIAL LTDA, 0735732900112, 00970521000171; SIAO CENTRO DE EDUCACAO INFANTIL LTDA, 0784393900164, 29602470000107; SIAO CONFECCOES DE ROUPAS LTDA, 0776042300180, 33504457000192; SIC SISTEMA INTEGRADO DE CIRCULAÇÃO DE JORNAIS E REVISTAS LTDA, 0733116300109, 01638154000176; SIC SISTEMA INTEGRADO DE CONTABILIDADE LTDA - ME, 0770671900124, 05200141000171; SICILIA PANIFICADORA LTDA ME, 0782505900148, 28507137000156; SID SERVICE CONSTRUCOES E REFORMAS LTDA, 0760672800134, 15456516000112; SIDCOM COMÉRCIO ATACADISTA E VAREJISTA DE ALIMENTOS LTDA, 0784402400149, 29652219000157; SIDI COMERCIO DE ALIMENTOS E BEBIDAS LTDA ME, 0775512100183, 24130257000126; SIDNEY SOUSA AMARAL, 0765985000146, 19038390000117; SIDRAK INDUSTRIA E COMERCIO DE ELETROELETRONICOS LTDA, 0764547400188, 18235799000160; SIELLO GADDA COMERCIO DE CONFECCOES LTDA, 0773787700100, 05481198000196; SIENA PRODUTOS ALIMENTICIOS LTDA, 0738026400156, 02288026000102; SIENA PRODUTOS ALIMENTICIOS LTDA ME, 0738026400237, 02288026000293; SIA GESTAO DE RECURSOS HUMANOS LTDA ME, 0776206200115, 24496885000120;

SIGA SAT RASTREAMENTO DE VEICULOS VIA SATELITE LTDA, 0793599100111, 04776058000425; SIGMA - SERVICOS DE IMUNIZACAO LTDA, 0779914800131, 27099820000139; SIGMA DATASERV INFORMATICA S A, 0740774700215, 77166098000500; SIGMA DEFENSE COMÉRCIO E REPRESENTAÇÃO LTDA, 0781922100137, 28224864000106; SIGMA AMBIENTAL - SERVICOS DE IMUNIZACAO LTDA, 0751577100199, 10592792000194; SIGRID DE SOUZA COELHO REPRESENTACOES COMERCIAIS E APOIO ADMINISTRATIVO, 0798780600199, 37587541000178; SIGRID SPOLZINO PORTO PONTES 289131\*\*\*\*, 0775986600101, 24328268000115; SILAS CAR VEICULOS LTDA, 0787077500121, 31111781000115; SILAS MOREIRA ROSA, 0784266400197, 29589856000126; SILCAT COMERCIO E SERVICOS DE MATERIAL DE CONSTRUCAO E ACABAMENTO LTDA, 0748662700120, 66387440000151; SILHUETA COSMETICOS & MASSAGENS LTDA ME, 0754403900119, 12259967000171; SILKLOG SERVICOS DE SERIGRAFIA LTDA, 0757050100171, 13486799000110; SILVA & CHAVES LTDA ME, 0772647100195, 04013191000187; SILVA & COMPANHIA LTDA - ME, 0775930900100, 04962484000100; SILVA & FRANCO COMERCIO DE MODAS LTDA, 0777209300127, 25003323000160; SILVA & GONCALVES MATERIAIS PARA CONSTRUCAO LTDA ME, 0748199200148, 08458019000198; SILVA & SANTOS RESTAURANTE LTDA, 0758053000176, 13967246000189; SILVA & SILVA PALESTRAS E APOIO ADMINISTRATIVO LTDA, 0813693900124, 46411804000184; SILVA & TERRA ADVOGADOS ASSOCIADOS, 0788904000123, 32050202000134; SILVA AGUIAR RESTAURANTE LTDA, 0775494800115, 24091468000105; SILVA AZEVEDO COMERCIO ATACADISTA DE PRODUTOS DIVERSOS LTDA, 0808141500103, 43375727000166; SILVA COMERCIO DE ALIMENTOS LTDA, 0806463300106, 42449608000148; SILVA COMERCIO DE BOLSAS LTDA, 0812612200277, 45028809000593; SILVA COMERCIO DE COLCHOES LTDA, 0808026400185, 43313101000125; SILVA COMERCIO E REPRESENTACAO DE ALIMENTOS LTDA, 0828753500168, 54403075000142; SILVA CONSTRUCOES E REFORMAS LTDA, 0767408100147, 19834671000186; SILVA E MUNIZ REPRESENTACOES LTDA, 0777257000154, 25016531000101; SILVA E NERY MATERIAIS GRAFICOS LTDA ME, 0748574300103, 08322485000141; SILVA E SANTOS MATERIAIS DE CONSTRUCAO LTDA ME, 0751793600102, 10718265000183; SILVA E SILVA OTICA LTDA ME, 077055200120, 21604432000181; SILVA EDITORA E GRAFICA LTDA, 0759896700172, 07088655000102; SILVA GUEDES COMERCIO DE COLCHOES E MOVEIS LTDA, 0764317000102, 18115290000184; SILVA LIMA CONSTRUCOES E INSTALACOES LTDA ME, 0751953100145, 10779777000150; SILVA MACEDO BAR E COMERCIO DE BEBIDAS LTDA ME, 0762126400118, 16793312000130; SILVA MAIA PARTICIPAÇÕES E GESTÃO LTDA ME, 0761830800170, 16671002000142; SILVANA FERREIRA DOS SANTOS 954530\*\*\*\*, 0771941800168, 22281753000155; SILVANA MARQUES REPRESENTACAO LTDA, 0790768900107, 19183403000141; SILVANIN CRUZ DA COSTA JUNIOR ME, 0753546700107, 11639639000138; SILVANO ALVES DE SOUZA CRUZ, 0755811000100, 12737176000100; SILVANO DA COSTA PEDROSO ME, 0763129900144, 17378492000156; SILVANO RODRIGUES DE ALMEIDA 007DF, 0779602600110, 26925535000167; SILVEIRA & CASADO, ADVOGADOS ASSOCIADOS, 0812330800200, 10872253000290; SILVER COMERCIO ATACADISTA DE ALIMENTOS LTDA, 0776741100112, 24774088000167; SILVERIO SERVICOS ADMINISTRATIVOS LTDA, 0792052800187, 33850574000108; SILVESTER COSTA DE QUEIROZ 016169\*\*\*\*, 0755309700177, 12557097000117; SILVESTRE DISTRIBUIDORA DE BEBIDAS E MERCERIA EIRELI, 0786304400140, 30665172000145; SILVIA CASSIA DA SILVA ME, 0761626500199, 16549890000125; SILVIA JERONIMO ESTEVAO - ME, 0777917400111, 25422264000164; SILVIA PRATEADO ROCHA, 0760954200100, 15613814000179; SILVIA TORINI PLIOPLIS, 0756999400118, 13459922000103; SILVIANI APARECIDA MARTINI, 0762722400106, 17112630000150; SILVIO DE JESUS PEREIRA & ADVOGADOS ASSOCIADOS, 0793997700160, 34919550000120; SILVIO DOS SANTOS SOUZA 645651\*\*\*\*, 0782297200100, 28389743000114; SILVIO E BRITO MATERIAL DE CONSTRUCAO LTDA, 0754577300150, 12396911000169; SILVIO FERREIRA DOS SANTOS LTDA, 0776510200162, 24639117000188; SILVIO GOMES DE PINA EPP, 0752031500177, 10799398000121; SILVIO LUCENA DA SILVEIRA, 0783289500130, 28993686000188; SILVIO PEREIRA DA SILVA 838354\*\*\*\*, 0759056500100, 14516339000150; SIM ADM OFFICE LTDA ME, 0770948700101, 21858510000174; SIMAO SIRINEU RODRIGUES FRAZAO ME, 0775488600150, 72619638000116; SIMAS, MACEDO & OLIVEIRA SOCIEDADE DE CONTADORES, 07808569000209, 23990553000134; SIMBDJ - TECNOLOGIA LTDA, 0793885700109, 34853430000178; SIMBOISE COMERCIO DE PRODUTOS LTDA, 0809807900162, 44322151000131; SIMCAR - SISTEMAS EM SEGURANCA E MONITORAMENTO LTDA, 0790189200170, 32854969000100; SIMETRIA SERVICOS E REFORMAS DE CONSTRUCAO LTDA EPP, 0811765400126, 08367240000130; SIMOES - ADVOCACIA E CONSULTORIA JURIDICA, 0771672800130, 22250659000139; SIMOES COMERCIO ATACADISTA LTDA, 0812663000100, 45871229000130; SIMOES PANIFICADORA LTDA - EPP, 0770214400161, 21416570000137; SIMON SOUZA LTDA, 0806585500100, 42512783000132; SIMONE ALVES DE FREITAS 019621\*\*\*\*, 0786695900171, 30831429000191; SIMONE AMBROS PEREIRA LANCHES E HAMBURGUERIA, 0785001300150, 29942668000130; SIMONE APARECIDA ROCHA DE OLIVEIRA LANCHONETE, 0758058200160, 14238580000164; SIMONE ARTES GRAFICA LTDA, 0746484700106, 33511247000121; SIMONE B. M. COELHO, 0778625600100, 26316768000162; SIMONE BORGES MARTINS COELHO RESTAURANTE LTDA, 0763418600182, 17556642000174; SIMONE CLAUDINO DA SILVA EI, 0775515400188, 24140455000170; SIMONE CRISTINA CAVALCANTE ME, 0758905200132, 14453099000191; SIMONE DA LUZ DA SILVA PESSOA MIRANDA 032992\*\*\*\*, 0781126200158, 27687387000152; SIMONE DA SILVA VERAS ME, 0754087200108, 12026672000155; SIMONE DE ALBUQUERQUE APOLINARIO 007018\*\*\*\*, 0781274400180, 27814837000120; SIMONE DINIZ FREITAS EMPREENDIMENTOS EDUCACIONAIS, 0765599400179, 18803257000147; SIMONE FIGUEREDO SOUZA EPP, 0771976200175, 22350098000140; SIMONE LIMA GOMES REPRESENTACOES, 0787402300149, 31274231000117; SIMONE MARIA CARREIRA TOBIAS MENDES - ESTETICA - ME, 0768122200210, 17697819000233; SIMONE MARIA DOS SANTOS ME, 0756921700164, 13411355000115; SIMONE OLIVEIRA GOMES LOPES ME, 0745522000112, 06249029000198; SIMONE RIBEIRO RESTAURANTE LTDA, 0783469300105, 29094506000199; SIMONI CAMPOS 025743\*\*\*\*, 0761378500186, 16095979000169; SIMONY HARTURY DE MEDEIROS BASTOS 013515\*\*\*\*, 0789785000123, 32633341000190; SIMPLE 2 LTDA, 0786426400137, 10800354000174; SIMPLE LIFE CORRETORA DE SEGUROS LTDA, 0752016600182, 10798108000125; SIMPLES ASSIM REENGENHARIA E SOLUCOES PARA AS CIDADES LTDA, 0772650000155, 22726172000180; SIMPLES COMERCIO DE CELULARES Empresa Individual de Responsabilidade Limitada (, 0781247900185, 27836702000166; SIMPLES EMPREENDIMENTOS E INCORPORACAO LTDA ME, 0783097900149, 28881608000191; SIN COMERCIO VAREJISTA LTDA, 0769952700150, 21267340000153; SIN STUDIO DE BELEZA LTDA, 0788271900146, 31771374000134; SINAL SERVICE CONSERVAÇÃO & LIMPEZA LTDA, 0789911400164, 32705979000190; SINAPSE COMUNICACAO E PUBLICIDADE LTDA., 0764026800145, 17958113000105; SINCORA PRODUCOES LTDA, 0765834500166, 18936841000170; SINDOMAR RODRIGUES DE OLIVEIRA NETO 031603\*\*\*\*, 0772781700118, 22775151000154; SINEIRO INFORMATICA LTDA EPP, 0735420900109, 72627672000132; SINERGIA ADMINISTRACAO E CORRETAGEM DE SEGUROS LTDA, 0784065500143, 02541180000144; SINERGY WORLD COMERCIO E REPRESENTACAO DE PEDRAS PRECIOSAS LTDA, 0794441500180, 35232151000150; SINGH BROTHERS RESTAURANTE LTDA, 0788149000187, 31720447000169; SINGLE EMPREENDIMENTOS IMOBILIARIOS LTDA, 0749095500119, 08979191000197; SININHO AUTO MECANICA LTDA, 0770379800158, 21518171000187; SINQIA TECNOLOGIA LTDA, 0779868400156, 03017804000191; SINTEK COMERCIO DE ELETRO ELETRONICOS E PRESTACAO DE SERVICOS LTDA, 0776832900197, 24805895000108; SINTESE CONTABILIDADE E SERVICOS EMPRESARIAIS LTDA, 0786450800190, 30763037000132; SINUELO PANIFICADORA, CONFEITARIA, PIZZARIA, E RESTAURANTE LTDA, 0772647800170, 22733060000156; SINVAL JOAQUIM DE OLIVEIRA INSTALACOES E MANUTENCAO, 0749046300179, 08965450000120; SINVAL VALENCIO BEZERRA - COMERCIO VAREJISTA DE MATERIAIS DE CONSTRUCAO E PREST, 0775491600174, 24099771000146; SIOUX SERVIÇOS DE INFORMÁTICA LTDA EPP, 0785812500249, 00316268000137; SIOUX SOCIAL AGENCIA DE PUBLICIDADE LTDA, 0794676500172, 19614018000101; SIPLAV SERVIÇOS DE CONSTRUÇÃO CIVIL LTDA - ME, 0776754300107, 10217681000106; SIQUEIRA ARAIS SERVICOS DE APOIO ADMINISTRATIVO LTDA, 0795585600105, 35803575000127; SIQUEIRA NUTS COMERCIO DE CASTANHAS LTDA, 0778003300111, 02692909000183; SIQUEIRA TRANSPORTADORA LTDA, 0799358100180, 10337929000164; SIRIANA PANIFICADORA E CONFEITARIA LTDA, 07503565000110, 09550142000105; SIRIUS - PROJETOS, SERVICOS E CONSULTORIA EMPRESARIAL LTDA, 0771017200150, 21875371000197; SIRLEI SANTANA SALES RESTAURANTE E LANCHONETE LTDA, 0777744100170, 25308614000166; SIRLENE MARGARETH FREIRE DE FEITAS ME, 0732904600133, 02003135000136; SIRLENE NERES DE SOUZA SANTOS ME, 0749932100195, 09373494000124; SIRLENE RODRIGUES PEREIRA 019884\*\*\*\*, 0764201300126, 18022357000136; SIS DESENVOLVIMENTO E ASSESSORIA EMPRESARIAL LTDA-ME., 0772737700108, 22771545000134; SISTECON, CONTABILIDADE E TREINAMENTO EMPRESARIAL LTDA, 0754170200179, 12085950000145; SISTEL ENGENHARIA EIRELE EPP, 07828364000290, 07652353000115; SISTEMA CMDC DE ENSINO LTDA, 0747850000158, 08233376000158; SISTEMA CMDC DE ENSINO LTDA, 0747850000239, 08233376000049; SISTEMA CMDC DE ENSINO LTDA, 0747850000310, 08233376000310; SISTEMA CMDC DE ENSINO LTDA, 0747850000409, 08233376000239; SISTEMA CMDC DE ENSINO SEDE II LTDA, 0750437400167, 09586948000145; SISTEMAS AGEIS EM TELECOMUNICACOES LTDA, 0774472600123, 23707842000183; SISTIN - SISTEMAS TECNICOS CONTRA INCENDIO EIRELI, 0788616400274, 31960464000254; SIVAN COMERCIO DE MATERIAIS DE CONSTRUCAO LTDA, 0802255500146, 15617875000104; SIVILMAQ LOCACAO E TRANSPORTE LTDA, 0752287500184, 10923904000142; SJ COMERCIO DE ALIMENTOS LTDA EPP, 0763022800142, 05494382000170; SJ DE BRITO NETO ME, 0763909000183, 05747997000161; SJ FERREIRA COMERCIO DE ROUPAS LTDA ME, 0769237800170, 20890993000121; SJ FISIOTERAPIA E ESTETICA LTDA, 0781708700102, 28128721000109; SJ21 - INVESTIMENTOS PARTICIPACOES SOCIETARIAS E TRANSPORTES LTDA, 0798375100100, 37361468000111; SJC CONSTRUCAO E REFORMA LTDA, 075301900135, 05869818000169; SJS TRANSPORTADORA E SERVICOS TERCEIRIZADOS LTDA, 0815130300143, 47145054000109; SK CONSULTORIA EMPRESARIAL LTDA,

0765293800137, 18647390000151; SK TECNOLOGIA LTDA, 0799557100198, 03820167000197; SK8 CENTER - ARTIGOS ESPORTIVOS LTDA, 0771262900142, 22018160000109; SKDESK CONSULTORIA E ASSESSORIA EMPRESARIAL LTDA, 0775944800170, 24355293000198; SKF CAFE E LANCHES LTDA, 0812428200146, 45752838000170; SKIBOMBA LANCHES LTDA, 0742023100125, 38023016000192; SKILLAO BAR E RESTAURANTE LTDA, 0775795200117, 24260274000188; SKINA 16 COMERCIO DE BEBIDAS LTDA, 0762434000129, 16913652000157; SKINA COMÉRCIO DE BEBIDAS E ALIMENTOS LTDA, 0802786400185, 12018405000136; SKINA DA CODORNA LTDA, 0771519700159, 22158980000198; SKINA DO ESPETINHO LTDA, 0769286600104, 20888903000168; SKINA PUB BAR & COZINHA LTDA, 0802886300158, 40474450000130; SKINAO DISTRIBUIDORA DE BEBIDAS LTDA, 0772074100108, 22417124000100; SKINNA MIX RESTAURANTE, CERVEJARIA E PIZZARIA LTDA, 0780851400119, 23876223000112; SKIP EVENTOS LTDA, 0752159800100, 10852908000187; SKL MINIMERCADO E CONVENIENCIA LTDA, 0754549400196, 12378106000102; SKORPIOS EMPREENDIMENTOS E PARTICIPACOES LTDA, 0776199500112, 00652479000140; SKS CONSTRUCAO E REFORMA LTDA, 0800391700104, 38490255000152; SKY COMERCIAL LTDA, 0808566500112, 43611066000120; SKYMARK GERENCIAMENTO DE RISCOS LTDA, 0793902100186, 04755777000117; SKYNA NOVE DISTRIBUIDORA DE BEBIDAS E CONVENIENCIA LTDA, 0764647600111, 18322033000113; SL 91 COMERCIO DE ALIMENTOS LTDA ME, 0773879500182, 23616324000150; SL BORGES COMERCIO DE ALIMENTOS LTDA, 0756325200106, 13051083000190; SL COMERCIO DE ALIMENTOS LTDA, 0767925600194, 01253772000106; SLC FUNDACOES PARA PREDIOS E CASAS LTDA, 0745377000170, 06176554000120; SLC COMERCIO SERVICOS E REPRESENTACOES LTDA, 0778478700122, 26263549000162; SLIMP ORGANIZAÇÃO DE OBRAS E SERVIÇOS LTDA, 0738755800127, 02650806000150; SLM CARTOES DE DESCONTO PARA SERVICOS DE SAUDE ODONTOLÓGICOS LTDA, 0779603600165, 26925409000102; SLOVINSKI RESTAURANTE E PIZZARIA LTDA, 0804391600129, 41332659000122; SLR VALENCA LTDA-ME, 0734757000109, 72614738000150; SLS COMERCIO E SERVICOS LTDA, 0763494600198, 17590026000130; SM COMÉRCIO DE PEÇAS E SERVIÇOS MECÂNICOS LTDA, 0770215100145, 01743565000121; SM EMPREENDIMENTOS E SERVIÇOS DE TRANSPORTES LTDA, 0761062200123, 15678723000111; SM-EMPREENDIMENTOS IMOBILIARIOS LTDA, 0783145700191, 24945727000100; SM FABRICA DE SALGADOS LTDA, 0814162900156, 46651439000185; SM PAIVA PECAS E SERVICOS AUTOMOTIVA LTDA, 0759086100194, 14538970000150; SM PIZZARIA LTDA, 0769874300179, 21202278000111; SM RESTAURANTE LTDA, 0806835500101, 42646438000191; SM SERVICES PLANEJAMENTO E CONSULTORIA EMPRESARIAL LTDA, 0792743400166, 07218919000103; SM SERVICOS DE ENGENHARIA LTDA, 0804495300172, 41383584000109; SM2C TECNOLOGIA TREINAMENTO E INFORMATICA LTDA-ME, 0772563100151, 22691465000179; SMART BENS AGROPECUARIA E AQUISICOES RURAIS LTDA, 0804783700141, 41535423000193; SMART BUILDING SERVICOS TECNICOS E CONSTRUCAO CIVIL LTDA, 0738042800163, 02294399000196; SMART CLEAN SERVICOS DE CONSERVACAO E LIMPEZA LTDA EPP, 0760213000111, 15229415000109; SMART COMÉRCIO DE PRODUTOS DE HIGIENE LTDA ME, 0762867500152, 17247839000121; SMART CONSTRUÇOES E INCORPORACOES LTDA, 0810731100156, 13097584000107; SMART LIVING CORRETORA DE SEGUROS LTDA, 0808195200108, 43405012000109; SMART PAPERS COMERCIO E DESENVOLVIMENTO LTDA, 0779361900170, 26762080000106; SMART SCREEN MIDIA LTDA, 0759702800192, 38043279000163; SMART SERVICE NEGÓCIOS E SERVIÇOS LTDA EPP, 0768554500101, 20423405000140; SMART SERVICE SERVICOS LTDA EPP, 0769549200152, 21043188000125; SMART SISTEMAS DE MANUTENCAO LTDA, 0778313700150, 26162866000192; SMART SOLUTIONS TECNOLOGIA DA INFORMACAO LTDA ME, 0775850700147, 24281568000196; SMARTBANKBR ASSESSORIA FINANCEIRA FINTECH LTDA, 0804151000100, 41196993000104; SMARTBOX COMERCIO DE UTILIDADES LTDA, 0769797500164, 21174197000155; SMARTBUY COMERCIO DE MATERIAIS ODONTO-MEDICO-HOSPITALARES LTDA, 0788442500112, 31864344000172; SMARTCELL COMERCIO DE CELULARES E ELETRONICOS LTDA, 0775107700197, 05300002000110; SMARTCELL INFORMATICA E TECNOLOGIA LTDA, 0770305600104, 21442762000118; SMARTCONTROL CONSTRUCAO E AUTOMACAO LTDA, 0757040500150, 13481225000159; SMASH ENTERTAINMENT FESTAS LTDA EPP, 0766330100146, 19257033000140; SMASHE LANCHONETE E CARNE DE SOL LTDA- ME, 0742235100102, 04436398000164; SMB SOLUCOES FINANCEIRAS LTDA, 0753992600150, 11742857000101; SMB TECNOLOGIA & SERVICOS LTDA, 0748075300116, 08358844000110; SMELL MATERIAL DE CONSTRUCAO LTDA, 0731318900135, 00693952000138; SMILLY F.FREITAS SOBERANO REPRESENTACOES VESTUARIO LTDA., 0765282000118, 18604780000144; SMINHOLD PARTICIPACOES E INVESTIMENTOS LTDA, 0768194800109, 20282597000111; SMITH MARCAS E MARKETING LTDA, 0767924700101, 20087608000102; SML CONSULTORIA EM NEGOCIOS SUSTENTAVEIS LTDA, 0788125400142, 31655185000104; SMOOTH PLASTER DISTRIBUIDORA LTDA, 0776208900190, 24466807000125; SMP CONSTRUTORA E INCORPORADORA LTDA MASSA FALIDA, 0769780500107, 21138974000106; SMP TECNOLOGIA - SOLUCOES PARA MEIOS DE PAGAMENTO E TECNOLOGIA DA INFORMACAO LT, 0766560600150, 18864701000134; SMS SERVICOS DE ESTETICA E REJUVENECIMENTO LTDA, 0803428700158, 40784017000100; SN

CANTINHO ANIMAL RACOES LTDA, 0783996000159, 29423692000162; SN COMERCIO DE ELETRONICOS E JOGOS LTDA, 0772011900182, 22367584000170; SN MATERIAIS GRAFICOS LTDA, 0776020400173, 24386197000107; SN SPEED NET COMUNICACOES LTDA ME, 0771071700173, 21916962000165; SN1 COMERCIO DE ALIMENTOS E BEBIDAS LTDA, 0798137500101, 37240100000103; SNACK LANCHONETE LTDA, 0778675600198, 26392370000105; SNB COMERCIO DE ALIMENTOS E BEBIDAS LTDA, 0797171100147, 36716768000103; SNDR COMERCIO DE PRODUTOS E ACESSORIOS PARA INFORMATICA LTDA, 0752926600165, 11240263000194; SNG C.OESTE COMERCIO DE VEICULOS LTDA, 0777296300201, 24795815000253; SNIPER CONSERVACAO PREDIAL E CANIL LTDA, 0769737500141, 21143856000196; SNOOPY DOG HIGIENE E EMBELEZAMENTO DE ANIMAIS LTDA, 0786734800187, 30917930000175; SO CARNES COMERCIO DE ALIMENTOS E BEBIDAS LTDA, 0792802300142, 34270518000167; SO CORTINAS LTDA, 0731314700140, 00595173000108; SO CUBAS MATERIAIS DE CONSTRUCAO LTDA - ME, 0736033200101, 01186226000191; SO GALINHA CAIPIRA LTDA, 0744643500118, 05699098000130; SO IMOVEIS PARCERIAS IMOBILIARIA LTDA, 0794069000134, 34962631000103; SO PANFLETOS SERVICOS GRAFICOS E PUBLICITARIOS LTDA, 0760988000197, 15666080000196; SO SABOR COMERCIO DE ALIMENTOS LTDA, 0749281900172, 09072606000107; SO TELHAS E RECICLAVEIS LTDA, 0809456900190, 44122975000168; SO TRANCA COMERCIO E REPRESENTACOES LTDA, 0808602100123, 00539932000107; SOARES & ARAUJO PAPELARIA LTDA ME, 0779868900124, 27082335000152; SOARES & CASTRO REPRESENTACOES LTDA, 0757664100153, 13822290000109; SOARES & LACERDA CONSTRUCAO E INCORPORACAO DE IMOVEIS LTDA, 0758000800194, 13955546000148; SOARES & SILVESTRE LTDA ME, 0736299000147, 01242119000133; SOARES AMORIM COMERCIO DE MARMORES E GRANITOS LTDA, 0782859700185, 28752436000156; SOARES ASSESSORIA & CONSULTORIA EMPRESARIAL LTDA, 0803303100104, 40712089000133; SOARES CONSULTORIA E CUIDADOS ESTETICOS LTDA, 0801891400108, 39929545000112; SOARES DOMINGUES E LUIZ SOARES LTDA, 0772466700190, 22618637000189; SOARES E BRITO CONSTRUTORA E INCORPORADORA LTDA, 0798057600100, 37199526000152; SOBERANA CENTRO AUTOMOTIVO COMERCIO E SERVICOS LTDA, 0792460900192, 34079654000174; SOBERANA REPRESENTACOES LTDA, 0766727100138, 19443008000150; SOBERANO ARMARINHO E BAZAR LTDA, 0738020100118, 02284720000151; SOBERANO COMERCIO DE ALIMENTOS LTDA, 0794003900137, 34923579000186; SOBERANO DISTRIBUIDORA DE CARNES E BEBIDAS LTDA, 0771520000106, 22158903000138; SOBESA INDUSTRIA DE ALIMENTOS SANTANENSE LTDA, 0741229500236, 15880529000203; SOBESA INDUSTRIA DE ALIMENTOS SANTANENSE LTDA, 0741229500317, 15880529000548; SOBRADINHO COMERCIO DE MADEIRAS LTDA ME, 0731150600105, 32924599000146; SOBRADINHO COMERCIO DE MATERIAIS DE CONSTRUCAO LTDA, 0784977400161, 29971783000132; SOBRADINHO SERVICOS DE APOIO ADMINISTRATIVOS LTDA, 0793119100112, 34439716000101; SOBRAL COMERCIO DE ALIMENTOS LTDA, 0792164100152, 10402577000183; SOBRALMED PRODUTOS FARMACEUTICOS LTDA, 0786163800180, 30332627000100; SOBREIRA LANTERNAGEM E MECANICA LTDA, 0756600500152, 05499392000107; SOCIAL DOGS ADESTRAMENTO DE CAES LTDA ME, 0741561800180, 04079043000165; SOCIAL KRED EMPRESA SIMPLES DE CREDITO - LTDA, 0798227800163, 37286660000190; SOCIAL LAB BAR E RESTAURANTE LTDA, 0783365400154, 29047854000105; SOCIEDADE CANDANGA DE EDUCACAO E CULTURA LTDA EPP, 0746870500182, 05801339000100; SOCIEDADE DE ENSINO NOVA CAPITAL LTDA, 0743596500198, 05140679000138; SOCIEDADE DE ENSINO NOVA CAPITAL LTDA EPP, 0743596500279, 05140679000219; SOCIEDADE DE ENSINO SUPERIOR IDEAL LTDA, 0739491700172, 03082246000148; SOCIEDADE DE TAXI AEREO WESTON LTDA, 0733736000250, 10946986000493; SOCIEDADE EDUCACIONAL CRE E SER LTDA ME, 0757316300193, 13630891000101; SOCIEDADE FINTECH DE INVESTIMENTO EM TECNOLOGIA PARA DESENVOLVIMENTO SUSTENTAVE, 0809348800163, 44065898000151; SOCIEDADE FOMENTO EMPRESARIAL LTDA, 0790042500141, 04519299000146; SOCIEDADE INCORPORADORA RESIDENCIAL TAGUANTINGA S/A, 0747754800149, 08174827000123; SOCIEDADE INCORPORADORA RESIDENCIAL CEILANDIA NORTE S.A., 0751063400102, 10365356000182; SOCIEDADE INCORPORADORA RESIDENCIAL PITANGUEIRAS S.A., 0749229600155, 09020803000182; SOCIEDADE INCORPORADORA RESIDENCIAL THOMAS JEFFERSON S.A., 0747793200114, 08210526000108; SOCIEDADE INCORPORADORA VARANDAS DO LAGO NORTE III S/A, 0747259600122, 07711805000192; SOCIEDADE LATINO AMERICANA DE COACHING CURSOS E TREINAMENTOS LTDA, 0809243000175, 08943643000180; SOCIEDADE MERCANTIL BSD LTDA ME, 0762225800114, 16879974000127; SOCORRO DE JESUS DA SILVA ME, 0765493900143, 18718208000106; SOCUTE BUHCOOL COMERCIO E CONFECACAO DE ROUPAS 144DF LTDA, 0775229100151, 24014378000102; SOCUTE COMERCIO VAREJISTA DE ROUPAS LTDA, 0752885200192, 11221836000132; SODRINK'S BAR E LANCHES LTDA, 0731799800125, 00527622000172; SOEBRAS - SOCIEDADE EDUCATIVA DO BRASIL LTDA, 0751955000261, 22669915008705; SOENG CONSTRUÇOES LTDA, 0766078800150, 01545146000185; SOF NORTE PRODUTOS AGROPECUARIOS LTDA, 0818309800122, 22452351000176; SOF TREINAMENTO EM DESENVOLVIMENTO PROFISSIONAL LTDA, 077916400177, 25423523000171;

SOFSUL COMERCIO DE PRODUTOS ALIMENTICIOS LTDA., 0798933900169, 37671865000190; SOFT DESIGN SOFTWARES AVANÇADO LTDA, 0805371300101, 41860395000180; SOFT SOLUCOES CONTABEIS E CONDOMINIAIS LTDA, 0745622900131, 26501403000108; SOHIA MSMS CONFECOES LTDA, 0757182400164, 13543419000131; SO-KHEN CLEIDE E CEOMAR HORTIFRUTEGRAJEIROS LTDA, 0773899700160, 23400866000195; SOL & REIS PANIFICADORA LTDA ME, 0752033500166, 10808776000196; SOL & REIS PANIFICADORA LTDA ME, 0752033500247, 10808776000277; SOL & REIS PANIFICADORA LTDA ME, 0752033500328, 10808776000358; SOL & REIS PANIFICADORA LTDA ME, 0752033500409, 10808776000439; SOL ALIMENTOS ATACADISTA LTDA, 0783470300130, 29094576000147; SOL ASSESSORIA E CONSULTORIA EM ADMINISTRACAO, CALCULOS E ATENDIMENTO LTDA ME, 0754033200134, 11997235000116; SOL CONSTRUCAO LTDA, 0808283400117, 43453880000164; SOL CONSTRUTORA E INCORPORADORA LTDA, 0807779700137, 43175547000130; SOL E ALIMENTOS LTDA, 0733365400140, 33493214000104; SOL E LUA MATERIAS DE CONSTRUCAO E ARTIGOS PARA O LAR LTDA, 0743297000185, 05005633000106; SOL E MAR COMERCIO DE ALIMENTOS LTDA ME, 0782518000124, 22995792000114; SOL E MAR CONFECOES LTDA, 0766028200141, 19076663000118; SOL EMPREENDIMENTOS E PARTICIPACOES LTDA-ME, 0782044000110, 28314048000193; SOL ESTETICA CORPORAL E FACIAL LTDA, 0782418800137, 28473439000150; SOL INVESTIMENTOS, CONSULTORIA E NEGOCIOS LTDA, 0750691900133, 09012686000105; SOL MED CARE LTDA, 0775509700191, 24123519000125; SOL NASCENTE CONSTRUCAO E REFORMAS LTDA, 0753639900130, 11707310000167; SOL PLUS INSTALACAO DE SISTEMA DE AQUECEDOR SOLAR LTDA, 0791417400134, 33535005000178; SOLACIUM SERVICOS COMBINADOS LTDA ME, 0757318800150, 13630434000117; SOLANGE CABRAL DOS SANTOS 253092\*\*\*\*, 0765709400100, 18811704000100; SOLANGE DOS SANTOS DE OLIVEIRA ME, 0767831600115, 20053788000101; SOLANGE SOARES CAMPOS 619579\*\*\*\*, 0776255300101, 24465651000115; SOLANGE TAVARES GUEDES - ME, 0779154300194, 26645343000105; SOLAR COMERCIO DE PELICULAS LTDA, 0768988300102, 20745140000104; SOLAR DISTRIBUICAO E SEGURANCA ELETRONICA LTDA, 0809631200163, 44220509000115; SOLARCOOP - COOPERATIVA DE GERACAO DE ENERGIA SOLAR, 0798786500102, 37590802000109; SOLARE OTICA E RELOJOARIA LTDA, 0780435800135, 27403916000149; SOLARIOS ENERGIA LTDA, 0776832300156, 24795421000114; SOLARIS OPTICA BRASILIA LTDA, 0781251200168, 27840403000103; SOLARIUM NEGOCIOS IMOBILIARIOS LTDA, 0768211000179, 26419036000106; SOLDI PROMOTORA DE VENDAS LTDA, 0748055500233, 07249846000885; SOLID SOLUTIONS INOVACAO E TECNOLOGIA LTDA, 0762302000105, 16912346000104; SOLIDA - INDUSTRIA E COMERCIO LTDA ME, 0737435500191, 01856717000100; SOLIDEZ CONCRETO E LOCACAO DE EQUIPAMENTOS LTDA, 0761723100167, 16622040000105; SOLIDEZ REFORMAS E PINTURAS LTDA, 0731494800113, 02016061000172; SOLIMAR ASSIS GOMES ME, 0769003200100, 20764300000154; SOLIMPE SERVICOS DE ADMINISTRAÇÃO DE IMÓVEIS LTDA, 0744686200132, 05745182000143; SOLIS AGRICULTURA, INDUSTRIA E COMERCIO DE ALIMENTOS LTDA, 0785504100118, 30229246000109; SOLLUS INCORPORACOES E CORRETORA LTDA, 0780090400103, 08798630000165; SOLMED EQUIPAMENTOS HOSPITALARES LTDA, 0772247600158, 22503040000199; SOLNET CONSULTORIA E REPRESENTACAO EM TELECOMUNICACOES LTDA, 0763537400128, 17614828000132; SOLSOUL SERVICOS E INTERMEDIACAO DE NEGOCIOS LTDA, 0805089900156, 41707374000129; SOLUA COMERCIO ARTESANAL DE BOMBOM LTDA, 0753873300136, 11874847000111; SOLUCAO AR CONDICIONADO LTDA, 0763470000107, 17606394000129; SOLUCAO DIAGNOSTICOS POR IMAGENS LTDA, 0740388900150, 03490908000119; SOLUCAO PLANOS E SEGUROS LTDA, 0790063500167, 32505516000184; SOLUCAO REFORMAS E REPAROS LTDA, 0763043100182, 17312642000129; SOLUÇÃO RH SERVIÇOS ADMINISTRATIVOS LTDA ME, 0774363900177, 23662525000198; SOLUCAO SERVICOS DE MANUTENCAO EM EQUIPAMENTOS ELETRONICOS LTDA, 0794311700155, 35101095000114; SOLUCIONE ONLINE SERVICOS DE TECNOLOGIA DA INFORMACAO LTDA, 0774016900144, 23484775000185; SOLUCOES COMERCIO E SERVICOS DE TELEMATICA LTDA, 0796175800196, 05766141000133; SOLUCOES CONSTRUCAO E REFORMA LTDA, 0780521700194, 27466047000100; SOLUCOES EM HIGIENIZACAO E SERVICOS LTDA, 0773262200104, 23029461000192; SOLUCOES EM PAPEIS RLR LTDA, 0781418800112, 27911712000119; SOLUTIO IT SERVICES & CONSULTING LTDA, 0794108100157, 23363322000109; SOLUTION COMERCIO E SERVICOS DE INFORMATICA LTDA, 0776935700140, 24885137000139; SOLUTION COMPUTADORES LTDA ME, 0737903300110, 02202531000192; SOLUTIONS SERVICOS DE TECNOLOGIA LTDA, 081111900170, 45023680000105; SOLUTTECH INFORMATICA LTDA, 0764775800172, 18386399000156; SOM E AUTOMOTIVO DO BRUM LTDA, 0810866500136, 44894451000195; SOM E CARRO COMERCIO SERVICOS E ACESSORIOS LTDA, 0782183500112, 28367461000116; SOMA CONSERVACAO E LIMPEZA LTDA, 0750461900174, 02203129000122; SOMA CONTABILIDADE LTDA, 0739206700113, 00483925000130; SOMA MINERACAO E AGROPECUARIA LTDA, 0804983300180, 38008561000100; SOMA PROMOTORA E CORRETORA DE SEGUROS LTDA, 0777280000149, 03959817000180; SOMA SERVICOS E CONSTRUÇOES LTDA, 0755980900125, 12898973000179; SOMA TECNOLOGIA INFORMATICA LTDA, 0781449400159, 27965381000108; SOMAR GESTÃO EM SAÚDE LTDA, 0801079100103, 37819373000107; SOMATECK SERVICOS INTELIGENTES LTDA, 0774448600194, 23700591000105; SOMOS NUVEM DO BRASIL SERVIÇOS DE INTERNET LTDA, 0801704000163, 21111840000100; SONHO MEU ALUGUEIS ROUPAS, SERVICOS DE NOIVAS E FESTAS LTDA, 0752539400111, 11047098000159; SONHO MEU FABRICACAO E COMERCIO DE PAES LTDA, 0805468400178, 41911024000180; SONHO REAL PANIFICADORA & MERCERIA LTDA, 0773396900100, 23080895000117; SONHOS MAGICOS STORE COMERCIO, SERVICOS E REPRESENTACOES LTDA, 0788081300105, 31647536000127; SONHOS PLANEJADOS E DECORACOES LTDA ME, 0766756200153, 11249284000170; SONIA M.P. DE OLIVEIRA ME, 0763532800110, 17625598000107; SONIA MARIA DE MORAIS BATISTA 317510\*\*\*\*, 0761233500185, 15762678000189; SONIA MARIA DOMINGOS ME, 0806154300136, 01598069000121; SONIA MARIA MENDONCA DE SANTANA ME, 0758900500170, 14458565000121; SONIA OLIVEIRA ALENCAR LTDA, 0783290600119, 28993554000156; SONIA SANTOS CRISOSTOMO 400441\*\*\*\*, 0779533900106, 26832775000117; SONIAS BAR - COMERCIO DE BEBIDAS E LANCHES LTDA, 0792080100119, 33863926000160; SONO SUAVE COMERCIO DE COLCHOES LTDA, 0765285800190, 18632553000122; SOPHO BUSINESS COMMUNICATIONS - SOLUCOES EMPRESARIAIS LTDA, 0749724000213, 04078456000559; SORAIA CUNA COELHO, 0752735900164, 11156336000164; SORAIDA ALVAREGA TEIXEIRA DA COSTA LTDA, 0764394700130, 18157141000188; SOREI COMERCIO DE ALIMENTOS LTDA EPP, 0752975000176, 11272334000130; SORELLE CONSTRUTORA ENGENHARIA LTDA ME, 0778371500177, 26201694000119; SORPANI PRODUTOS ALIMENTICIOS LTDA ME, 0766986700190, 19631553000170; SORRI DENTE CLINICA DENTARIA LTDA, 0731105500199, 26495671000164; SORRIDENTE SERVICOS ODONTOLOGICOS LTDA - ME, 0749113000194, 08963899000150; SORRISO CLIN SERVICOS ODONTOLOGICOS LTDA, 0767986000120, 20113967000197; SORRISO PROTESE ODONTOLOGICA LTDA, 0745981900199, 07010381000139; SORVETERIA E LANCHONETE REDENTOR LTDA ME, 0753190900100, 11387480000101; SORVETERIA E LANCHONETE SABORES DO CERRADO LTDA, 0752854300195, 11206465000110; SORVETERIA FRIORUSTTI LTDA, 0730751700149, 37151008000169; SORVETERIA FRUTO DO BRASIL LTDA, 0753009600103, 11298261000156; SORVETERIA FRUTOS DE GOIAS LTDA, 0773904100103, 23395439000166; SORVETERIA SAPORE ITALIANO LTDA, 0769459100108, 21000371000143; SORVETERIA SOL E NEVE LTDA, 0747065100159, 07621670000174; SOS AGENCIA DE VIAGENS E PASSAGENS AEREAS LTDA, 0812544100292, 23776323001068; SOS CALCULOS & CURSOS FINANCEIROS LTDA, 0773268900159, 2305511000177; SOS DPVAT SEGUROS LTDA ME, 0771428800177, 22102422000100; SOS FAXINA DE QUALIDADE E CONFIANCA LTDA, 0763951600144, 17888250000102; SOS FAZ TUDO SERVICOS E CONSTRUCAO LTDA, 0765831300115, 18933847000194; SOS GREEN COMERCIO E SERVICOS LTDA, 0769463000112, 21006807000101; SOS LANTERNAGEM E PINTURA AUTOMOTIVA LTDA, 0770507700100, 21573798000130; SOS MANUTENCOES E SERVICOS DE AGUA E LUZ LTDA, 0770372500175, 07819010000100; SOSLAINE REGIA DA SILVEIRA, 0752394900127, 19450434000111; SOSTELES PEREIRA DOS SANTOS PROMOÇÃO DE VENDAS, 0783845300161, 29329949000111; SOTTOVIA ARQUITETOS ASSOCIADOS - PLANEJAMENTO E PROJETOS DE NATUREZA SIMPLES LT, 0739017500133, 02802070000199; SOUSA & ALVES COMERCIO DE TECIDOS E CONSTRUÇOES LTDA, 0760218000144, 15241005000183; SOUSA & MARTINS LTDA ME, 0769515600182, 21034920000109; SOUSA & SILVA SUPERA SERVICOS EMPRESARIAIS LTDA, 0761273500127, 15797933000129; SOUSA & SOUSA RESTAURANTE LTDA, 0773968200168, 23410879000145; SOUSA COMERCIO DE CALCADOS E CONFECOES LTDA, 0765137500105, 18548012000110; SOUSA CONSTRUÇOES LTDA, 0758877500114, 05843627000128; SOUSA E ALMEIDA TRANSPORTES DE CARGAS LTDA, 078284600131, 31045549000126; SOUSA E ALVES REFORMA E CONSTRUÇÕES LTDA ME, 0761597500183, 16548798000140; SOUSA E SILVA SERVICOS DE ESCRITORIO E MINIMERCADO LTDA, 0814252300115, 46698146000153; SOUSA FRANCA RECICLAGENS LTDA ME, 0763020200121, 00720638000105; SOUSA PIZZARIA RESTAURANTE E BAR LTDA, 0800623900131, 39151973000167; SOUSA SERVICOS DE DEDETIZACAO E LIMPEZA LTDA, 0765996700101, 19043957000143; SOUTO & SILVA ADMINISTRACAO DE IMOVEIS PROPRIOS LTDA, 0800749700107, 39287110000111; SOUZA DISTRIBUIDORA DE BEBIDAS LTDA EPP, 0760365500192, 15310130000106; SOUZA & CALDEIRA ADVOGADOS, 0787416800130, 31302651000160; SOUZA & MOREIRA PRO ROCK LTDA, 0745326400162, 06154897000194; SOUZA & NASCIMENTO PEIXES E FRUTOS OCEANICOS LTDA, 0804779500176, 41533143000146; SOUZA & PEDROSA CALCADOS LTDA ME, 0767592500140, 18212067000155; SOUZA & RODRIGUES TOLDOS LTDA ME, 0741694300189, 04138987000166; SOUZA & SANTOS COMERCIO DE MAQUIAGENS LTDA, 0784388200176, 11233790000171; SOUZA ARTES CONSTRUÇOES E REFORMAS LTDA, 0763366900105, 17550556000154; SOUZA CASTRO & SOUZA LTDA, 0743025700160, 04867455000160; SOUZA COMERCIO DE DOCES LTDA, 0796016100106, 36046495000137; SOUZA COMERCIO, SERVICOS E INDUSTRIA LTDA, 0767447300151, 19868993000146; SOUZA CORRETORA E ADMINISTRADORA DE SEGUROS LTDA,

0748766900141, 0883498000130; SOUZA COSTA COMERCIO VAREJISTA E ATACADISTA LTDA, 0783211100100, 28950469000100; SOUZA CREDITOS E PAGAMENTOS LTDA, 0799826300123, 38168643000111; SOUZA CURSOS DE APRENDIZAGEM E INFORMÁTICA LTDA ME, 0767166800177, 19714699000180; SOUZA DISTRIBUIDORA ATACADISTA DE ALIMENTOS LTDA, 0805138600190, 63338362000107; SOUZA E ABREU AUTO CENTRO LTDA, 0776389100115, 24597207000153; SOUZA E CARVALHO GESTÃO EMPRESARIAL LTDA, 0790841700125, 33148936000113; SOUZA E CRUZ CONTABILIDADE LTDA, 0753691600126, 11740408000116; SOUZA E MOTA DISTRIBUIDORA DE GAS LTDA, 0775218300189, 23650612000125; SOUZA E NUNES ASSESSORIA E CONSULTORIA LTDA, 0752286900154, 10917846000144; SOUZA MARINHO COMERCIO VAREJISTA DE ALIMENTO LTDA, 0795354400194, 35675796000167; SOUZA NAVES CONSULTORIA E ASSESSORIA LTDA, 0775395100158, 23997161000105; SOUZA RAMOS CONSTRUTORA LTDA, 0769553800142, 37104478000171; SOUZA RODRIGUES CONSTRUTORA LTDA ME, 0756863900186, 13379966000123; SOUZA SERVICOS E CONSTRUÇÕES LTDA, 0793454500135, 19320509000140; SOUZA TRANSPORTE DE CARGAS LTDA, 0773198800185, 23024600000195; SOUZA TREINAMENTO PARA HABILITADOS LTDA, 0767429600130, 19844758000134; SOUZART MOVEIS LTDA, 0766973700111, 19608313000155; SOX CONSULTORIA EM PUBLICIDADE LTDA, 079809200124, 32226659000157; SOYDUL RAHMAN 704915\*\*\*\*, 0773143700111, 22945132000129; SP - COMERCIO, REFORMAS E CONSTRUÇÃO LTDA, 0787293000107, 31237489000143; SP BRANDS COMERCIAL DE ARTIGOS DO VESTUÁRIO LTDA-ME, 0775937400153, 24336413000100; SP BRASIL ELETRONICOS LTDA, 0730279400183, 24939332000102; SP SERRALHERIA PAIVA LTDA, 07738363200185, 36752400000109; SPA - SERVICOS DE PODA DE ARVORES LTDA, 0811515300213, 09344596000200; SPA ACADEMIA LTDA, 0771571800169, 22216370000101; SPA COMERCIO DE AUDIO VIDEO E INFORMÁTICA LTDA, 0781932000119, 14058897000119; SPA DA BELEZA DETE MELO LTDA, 0778949800156, 26536519000182; SPA DO APRENDIZ PEDAGOGIA LTDA ME, 0748466900162, 08600427000132; SPA OLIVA ESTETICA LTDA, 0771571000120, 22215490000186; SPA TERESA CRISTINA LTDA, 0784906000144, 29896074000130; SPACE CORPUS CENTRO ESTETICO LTDA, 0772629700135, 22712669000149; SPACEPORT BRASIL LTDA., 0800700100114, 39259434000146; SPACO GYM ACADEMIA DE GINASTICA LTDA ME, 0766287100119, 19195977000130; SPACO LIFE ACADEMIA DE GINASTICA LTDA, 0770876300188, 21822959000182; SPAGHETTO E GRILL COMÉRCIO DE ALIMENTOS LTDA EPP, 0735975300129, 01124546000117; SPANDEX SERVICOS DE TERCEIRIZACAO DE MAO DE OBRA LTDA, 0773731600100, 11955173000180; SPARTA CONSULTORIA EMPRESARIAL LTDA, 0798459700168, 37410951000149; SPARTA SUPERMERCADOS LTDA, 0775491700128, 24096247000111; SPARTACUS CENTRO DE FORMACAO E APERFEIÇOAMENTO DE VIGILANTES LTDA, 0742608400106, 04657618000180; SPARTAS MERCHANDISING LTDA, 0787425000192, 31332537000182; SPAZIO MF SALAO DE BELEZA LTDA, 0762478500127, 16992314000158; SPAZIO STUDIO INTERIORES LTDA - ME, 0781228400100, 27804869000145; SPAZIO VOLARE LTDA, 0810477500100, 44697489000178; SPDF CONSORCIO E FINANCIAMENTOS LTDA, 0784509600102, 29715501000136; SPE BRASIL CENTRAL LTDA, 0785438300193, 30209095000119; SPECTRA ENGENHARIA LTDA, 0798901300131, 37654599000197; SPEED 7 EMPREENDIMENTOS IMOBILIARIOS LTDA, 0781885600135, 28195356000147; SPEED GREEN LAVANDERIAS LTDA, 0794405200156, 35157420000160; SPETARIA BAR 17 LTDA, 0757927800100, 10760687000117; SPAERA DATA SOFTWARE E SERVICOS 856DF LTDA, 0774668900189, 23828823000105; SPAERA TURISMO E REPRESENTACOES LTDA-EPP, 0734652600181, 72604861000190; SPID CENTRO DE FORMACAO DE CONDUTORES A/B LTDA, 0765443600103, 18726577000140; SPINDOLA E ASSOCIADOS ASSESSORIA, CONSULTORIA, INTERMEDIACAO, GESTAO E PESQUISA, 0786144300186, 09624281000128; SPINETECH PRODUTOS HOSPITALARES LTDA EPP, 0760999700152, 15684013000102; SPINOLA COMERCIO DE ALIMENTOS LTDA, 0788503400198, 31897080000153; SPINOLA E RAMO LA CHEF QUICHES E CHA COMERCIO DE ALIMENTOS LTDA ME, 0764110300190, 18007645000111; SPK MONTAGENS INDUSTRIAIS LTDA, 0764840200138, 18423852000157; SPL CONSTRUTORA LTDA, 0762149300179, 16825619000175; SPL INFORMATICA E LOCACAO DE EQUIPAMENTOS LTDA ME, 0758128400133, 14016568000105; SPLENDOR ROUPAS E ACESSÓRIOS LTDA ME, 0749568100163, 37157831000181; SPM SOLUTIONS SUPORTE TÉCNICO Sociedade Empresária Limitada, 0782682300100, 28646340000103; SPOLETO ASA SUL 307 COMERCIO DE ALIMENTOS LTDA, 0785612100190, 30301838000186; SPORT DIVE COMERCIO VAREJISTA DE ARTIGOS ESPORTIVOS LTDA, 0787763600156, 31519964000174; SPOTORNO DUARTE COMERCIO DE BEBIDAS E EVENTOS FESTIVOS LTDA ME, 0783294800104, 07134204000164; SPR DISTRIBUIDORA DE LIVROS E TECNOLOGIAS LTDA, 0808260000198, 43440711000190; SPR SERRALHERIA LTDA ME, 0742443900140, 04556969000102; SPRAY AMBIENTAL DEDETIZADORA LTDA, 0751782600122, 10703090000130; SPREAD FISCAL CONSULTORIA EMPRESARIAL LTDA, 0794132200140, 34995851000133; SPS AR CONDICIONADO LTDA, 0810154000149, 04981618000130; SQ CONSULTORIA EM GESTAO LTDA, 0769480200167, 21020179000119; SQUADRA ASSESSORIA E CONSULTORIA EMPRESARIAL LTDA, 0770298900101, 21432485000162; SR CARIMA CONSULTORIA EMPRESARIAL LTDA, 0784417300153, 29148928000108; SR PROPAGANDAS E

EVENTOS LTDA, 0752826100160, 11194182000103; SR REPAROS LTDA, 0755292000172, 12584788000100; SR SERVICOS DE CLINICA MEDICA E CIRURGIA LTDA EPP, 0756846500124, 13360280000190; SR SERVICOS DE CONSTRUCAO CIVIL LTDA, 0768007200165, 20139779000138; SR SOLUCAO AUTOMOTIVA LTDA, 0785174000107, 30004948000186; SRB ASSESSORIA GESTAO EMPRESARIAL IMPORTACAO E EXPORTACAO LTDA, 0796466300106, 08691007000109; SRC VEICULOS E SERVICOS LTDA - ME, 0751176900259, 65237828000294; SRH INFORMATICA CONSULTORIA E ASSESSORIA LTDA, 0734366400109, 37140662000177; SRLF REPRESENTACAO E DISTRIBUICAO DE PRODUTOS ALIMENTICIOS LTDA, 0778942100159, 26519829000199; SS ASSESSORIA IMOBILIARIA E COPIADORA LTDA ME, 0732142600175, 01631696000117; SS COMERCIO VAREJISTA E SERVICOS DE MANUTENCOES & INSTALACOES LTDA, 0777956700180, 25912743000169; SS CONSTRUCOES E REFORMAS LTDA, 0810235400163, 4457367000136; SS DE OLIVEIRA ROUPAS E ACESSÓRIOS ME, 0774662300180, 23826246000112; SS ELETRONICA LTDA ME, 0730941300141, 24918120000130; SS EMBALAGENS LTDA, 0784924200133, 29627701000137; SS EXPRESSO TRANSPORTE LTDA, 0792894100153, 34321094000112; SS INFORMATICA LTDA-ME, 0751526400128, 03401220000115; SS MULTIMARCAS COMERCIO DE VEICULOS E IMOVEIS LTDA, 0790016600177, 32765065000114; SS SABOR & SAUDE - REFEICOES COLETIVAS LTDA, 0734385500199, 72586902000162; SS SOLUCOES EM TELECOMUNICACOES LTDA ME, 0777288200112, 25056475000120; SS&F CONSULTORIA E ASSESSORIA EMPRESARIAL LTDA, 0773002000113, 22908507000180; SSC COMERCIO DE UTILIDADES LTDA, 0774416500135, 23643113000100; STACY CAMISETERIA LTDA ME, 0761178300116, 15736436000110; STAEFA CONTROL SYSTEM LTDA, 07428867000396, 26241737000432; STAGE MUSIC INGRESSOS, PRODUCOES EVENTOS LTDA, 0784568900133, 29627427000104; STAGE POWER CHIP REPROGRAMACAO INJECAO ELETRONICA LTDA, 0779602800128, 26925424000150; STAMINA FIT COMERCIO VAREJISTA DE MATERIAIS ESPORTIVOS LTDA, 0763534700155, 17633628000127; STAMPART SERVIÇOS DE SERIGRAFIA LTDA ME, 0777841100163, 04837758000130; STAMPLACAR LTDA, 0734917700103, 72607625000127; STAND BIKE COMERCIO DE BICICLETA LTDA ME, 0779570600153, 26894155000102; STANDARD BEER BAR E RESTAURANTE LTDA ME, 0783334200196, 29034643000138; STAR ADMINISTRACAO DE IMOVEIS LTDA, 0797068200150, 36654245000180; STAR BAR E LANCHONETE LTDA, 0811531300125, 42553533000113; STAR BUFFET E ALIMENTACAO LTDA, 0733964500117, 38061529000198; STAR COMEX LTDA, 0780418500137, 00440339000109; STAR CONSTRUTORA LTDA, 0772046500105, 03863899000164; STAR EMPORIO DO VINHO COMERCIO VAREJISTA DE BEBIDAS LTDA, 0765435600159, 18715687000107; STAR ENERGIA SOLAR LTDA, 0781243800143, 27830588000167; STAR FITNESS APARELHOS PARA GINASTICA LTDA-ME, 0751697000132, 10661332000170; STAR FOODS DISTRIBUIDOR DE ALIMENTOS LTDA, 0778556600135, 26300551000164; STAR INDUSTRIA E COMERCIO DE COLCHOES LTDA, 0796772400104, 36445031000101; STAR INDUSTRIA E COMERCIO DE ESTOFADOS LTDA, 0796763900183, 36446582000181; STAR SUPER TROCA LUBRIFICANTES COMERCIO E SERVICOS LTDA, 0770064700157, 21295432000147; STAR TUR RESTAURANTE LTDA ME, 0774510400130, 23744225000158; STARBRILHO VENDA DE PRODUTOS, EVENTOS E ADMINISTRACAO DE CONDOMINIOS LTDA, 0815215900153, 47190549000150; STARDIV - DIVISORIAS MOBILIARIAS LTDA, 0767090600172, 19679560000142; STARGAMES RESTAURANTE LTDA, 0809492000160, 44141931000185; STARK DISTRIBUIDORA DE PRODUTOS ELETRONICOS LTDA, 0766221300136, 19165952000193; STARMIDIA COMERCIO DE ELETRONICOS LTDA EPP, 0766972600113, 19606738000125; STARMIL SUPRIMENTOS DE INFORMATICA LTDA, 0764164400100, 18017084000131; START AUDIO VISUAL LTDA ME, 0750713800101, 10213036000107; START CLINICA ESTETICA LTDA, 0792389800194, 34042868000176; START COMERCIO DE MATERIAL ELETRICO E VIDROS LTDA ME, 0750885900139, 10297640000169; START DISTRIBUIDORA LTDA, 0810256900238, 41043640000247; START FILMES LTDA, 0744230900158, 05509107000183; START LOCACAO DE EQUIPAMENTOS DE SONORIZACAO LTDA, 0756326400168, 13053594000140; START MARKETING E DESIGN LTDA, 0770097800150, 37149317000102; START UP COMERCIO E SERVICOS LTDA, 0732032900174, 00708768000114; START VIDRAÇARIA LTDA ME, 0759776700175, 14999415000125; STARTWARE INFORMATICA LTDA, 0747722600136, 00061742000127; STARW PARTICIPACOES LTDA, 0753683000158, 11746396000137; STATUS BANK - INVESTIMENTOS, MULTIMERCADOS E OPERACOES ESTRUTURADAS LTDA, 0798311900130, 37325766000156; STATUS CAFÉ E LANCHONETE LTDA. ME, 0745756400184, 02292418000145; STATUS CONSULTORIA FINANCEIRA E NEGOCIOS IMOBILIARIOS LTDA, 0792603600103, 34161295000108; STAY GLOBAL LTDA, 0771981600100, 22357523000122; STC SERVICOS DE LIMPEZA LTDA, 0798634400156, 37510249000157; STEAK GRILL RESTAURANTE LTDA, 0778261300106, 26143163000117; S-TECH CONSULTORIA E TECNOLOGIA LTDA - ME, 0781696300100, 28128653000170; STEEL ENGENHARIA E CONSTRUÇÕES LTDA, 0759653700134, 14888215000103; STEEL SERVICOS DE CONSTRUCAO DE EDIFICIOS LTDA, 0783119900170, 28899745000153; STEELRJ CONSTRUÇÕES LTDA, 0808095600104, 29869933000100; STEFANE SOFIA MONTEIRO 047590\*\*\*\*, 0785158300185, 30015312000130; STEFANY PUBLICIDADE E

CONFECÇÃO LTDA, 0774935300196, 23883306000139; STELLAMARES INCORPORACOES LTDA, 0771544400171, 15078073000173; STEPHANIE CARLA BATISTA DE OLIVEIRA ME, 0779313300150, 22847573000198; STEPHANIE RIZZA FERREIRA 039698\*\*\*\*, 0799649900107, 38066870000136; STEPHANYE LEAL MONSERRATH ME, 0757742900159, 13859523000130; STERN HOLDING - ADMINISTRADORA DE BENS PROPRIOS LTDA, 0776200000130, 24281732000165; STERNA LINHAS AEREAS LTDA, 0771501900164, 18200200000153; STETIC CUSTOM LIMPEZA AUTOMOTIVA LTDA, 0798152300142, 37203657000166; STEVES ENGENHARIA LTDA, 0798725800106, 37559725000124; STIL MODEL UNISSEX INSTITUTO DE BELEZA LTDA, 0753977300140, 11939981000153; STILLO COMERCIO E SERVIÇOS DE MIDIA E EQUIP.DE INFORMATICA LTDA ME, 0782453700100, 08349070000161; STILO BIJOUTERIAS LTDA- ME, 0744883000144, 05893720000147; STILO DECORACOES LTDA, 0771514100102, 22128538000119; STILOS TOLDOS COMERCIO E LOCAÇO LTDA, 0764981600175, 18458576000162; STJ COMERCIO DE ALIMENTOS LANCHES E CAFE LTDA, 0766013300137, 19065031000159; STL-SERVIÇOS DE INSTALAÇÕES ELÉTRICAS,TELEFÔNICA E LÓGICA LTDA ME, 0748665100131, 08776356000123; STM CARGAS E EQUIPAMENTOS LTDA, 0764240700148, 18078275000103; STOCK INTERIORES FABRICAÇÃO DE MOVEIS LTDA ME, 0739417800290, 38058319000221; STOK FLEX BRASIL MOBILIARIO CORPORATIVO LTDA, 0768245300124, 20346240000150; STONE COMUNICACAO E MARKETING LTDA, 0780380000124, 27371177000150; STONES ENGENHARIA E TECNOLOGIA LTDA ME, 0776389900154, 24597264000132; STOP COMERCIO DE BEBIDAS LTDA, 0775138000162, 23929781000107; STOPEN COMERCIO DE ALIMENTOS LTDA, 0766719300167, 19434394000114; STORE 212 CONVENCENCIA LTDA, 0780817100183, 27613779000177; STORE BEER ATACAREJO LTDA, 0809339200140, 44060907000111; STORE MODA FEMININA LTDA, 0761127800162, 15687228000179; STORTI DERMATOLOGIA MEDICA LTDA, 0762492500120, 17009293000170; STP BRASILIA - COMERCIO DE ELETRONICOS E SERVICOS TECNICOS LTDA., 0730306800132, 37176732000147; STR COMERCIO DE TABACCO LTDA, 0796248600132, 36199229000144; STR SERVICOS, TREINAMENTO E RESGATE LTDA, 0766969900160, 72592785000140; STRACTA ENGENHARIA LTDA, 0767917500194, 20086495000120; STRATEGOS 7-ACOS DE MARKETING PROMOCIONAL LTDA - ME, 0766324700110, 19250437000101; STRATG URBANA LTDA, 0774359900109, 23653117000170; STREET BURGUER & REFEICAO COMERCIO DE ALIMENTOS LTDA, 0795238500129, 35623043000108; STREET SERVICE LIMPEZA E VIGILANCIA LTDA, 0746545200159, 07211671000140; STREETPARK.ME TECNOLOGIA DA INFORMACAO LTDA, 0756707500109, 13277965000178; STRIGE BOUTIQUELTDA, 0731735600117, 00608802000189; STRIOLO IMOBILIARIA LTDA EPP, 0762216800123, 16871716000102; STRONG EQUIPAMENTOS CINEMATOGRAFICOS LTDA, 0751079600114, 03595337000187; STS CONSTRUCOES DE EDIFICIOS LTDA, 0800413400175, 38503050000164; STTYLO CONSTRUTORA LTDA, 0760589900119, 15399753000199; STUDIO A SERVIÇOS LTDA ME, 0754130200127, 11793760000110; STUDIO CARIOCA LTDA ME, 0758839000193, 144256670000140; STUDIO CLAUDIA GONCALVES COMERCIO E ESTETICA LTDA, 0754302600187, 12047215000147; STUDIO DE BELEZA E ESTETICA CORPORAL FACIAL NATURALLES LTDA, 0804403400108, 41337876000105; STUDIO DE BELEZA JEFFERSON NEPOMUCENO LTDA - ME, 0767499900150, 19841390000150; STUDIO DE BELEZA MARCIA ORLANDI LTDA, 0796791000108, 36424384000117; STUDIO GIL VASCONCELLOS LTDA ME, 0751934000165, 10762175000190; STUDIO HAIR DESIGN - FIO A FIO LTDA ME, 0749596100180, 09216829000109; STUDIO LUCIA CABELEIREIROS LTDA, 0774925500168, 23881184000141; STUDIO NAIL ESMALTERIA E ESTETICA LTDA, 0784558800144, 29477956000160; STUDIO NOLETO INSTITUTO DE BELEZA LTDA, 0773969000103, 23416651000162; STUDIO PERSONAL TRAINER LINNEAR LTDA, 0796103600131, 36101428000178; STUDIO PET COMERCIO DE ARTIGOS PARA ANIMAIS DOMESTICOS LTDA, 0780158200139, 27241368000106; STUDIO PUMA PRODUCOES LTDA, 0757387300196, 13674975000147; STUDIO R LTDA, 0759635000177, 14888941000118; STUDIO SALVE RAINHA - PRODUTOS DE BELEZA LTDA, 0755271500125, 12763484000100; STUDIO STETYC CENTER LTDA, 0773180200151, 72641293000105; STUDIO TOCART PRODUCOES E EVENTOS LTDA ME, 0762802500107, 17192769000151; STUDIO4 ARQUITETURA E CONSULTORIA LTDA, 0796482900120, 34878467000150; STUNNING MODA COMERCIO DE ARTIGOS DO VESTUARIO LTDA, 0748292700120, 08531224000131; STYLLE RESTAURANTE E BUFFET LTDA, 0758584300120, 14251233000171; SU & FILHOS RESTAURANTE LTDA ME, 0753223200191, 05021824000161; SUZE COLCHOES E COMPLEMENTOS LTDA, 0811415400160, 45189809000141; SUB ZERO AR CONDICIONADO LTDA, 0749868600110, 09338924000177; SUBASH VADAKKE KUDY PAPPU LTDA, 0771313400168, 22008708000121; SUBLIME COMERCIO DE ALIMENTOS E CONVENIENCIA LTDA, 0787294100105, 31245894000103; SUBLIME COMERCIO DE GUARDANAPOS LTDA ME, 0766934400153, 04119018000168; SUBLIME CONFECÇOES LTDA, 0754501200170, 12339853000131; SUBLIMES PERSIANAS E DECORAÇÕES LTDA ME, 0751513900127, 10562206000169; SUBLINHAR COMUNICAÇÃO E MARKETING LTDA, 0800007800127, 10445430000170; SUBMC BOMBA LTDA, 0758137500188, 14004594000113; SUBWAY 303 NORTE COMERCIO DE ALIMENTOS LTDA ME, 0750567100139, 09646007000150; SUBWAY 304 NORTE COMERCIO DE ALIMENTOS LTDA, 07698487000165, 21198907000187; SUBWAY 45861 COMERCIO DE ALIMENTOS LTDA, 0795122200129, 35554061000185; SUBWAY ASA NORTE COMERCIO DE ALIMENTOS LTDA, 0759075500129, 14531601000135; SUBWAY BOULEVARD COMERCIO DE ALIMENTOS LTDA, 0762215000140, 16867960000193; SUCATÃO HM MATERIAIS RECICLÁVEIS LTDA, 0764033000108, 11842504000175; SUCESSO COMUNICACAO E EDITORAÇÃO LTDA ME, 0749293400129, 09075346000123; SUCESSO HIDROELÉTRICA E UTILIDADES LTDA ME, 0753353200170, 11475890000104; SUCESSO MODA JEANS LTDA, 0780385900140, 27374390000116; SUCESSO PRODUCOES E COMERCIO DE ALIMENTOS LTDA, 0774881600120, 23872529000109; SUDOCA SUPLEMENTOS ALIMENTARES LTDA, 0785082400141, 30009318000102; SUDOESTE AUTO CENTER LTDA, 0777550200129, 25187363000109; SUDOESTE EMPREENDIMENTOS IMOBILIARIOS LTDA, 0749001000133, 72636863000160; SUDOESTE EXTINTORES E SOM AUTOMOTIVOS LTDA, 0762512600117, 17034962000164; SUDOESTE EXTINTORES LTDA - ME, 0777256700195, 25015034000180; SUDOESTE FELIZ EDUCACAO EM TECNOLOGIA LTDA, 0786569400149, 30847325000175; SUDOESTE FOOD LTDA, 0812400700187, 45688022000124; SUDOESTE FOTOTERAPIAS LTDA, 0783291900124, 28993736000127; SUDOESTE SERVICOS ADMINISTRATIVOS LTDA, 0789516900150, 32461393000127; SUDOREST COMERCIO DE ALIMENTOS LTDA, 0749509900124, 09175075000188; SUED CORRETORA DE SEGUROS DE VIDA LTDA, 0764112900101, 17949417000106; SUED MARCENARIA E DESIGN LTDA, 0748111900173, 08386985000147; SUEDES NOLETO & DORIVAL BRANDAO MARCENARIA LTDA, 0773887900143, 23373989000184; SUELEM NUNES DA SILVA, 0770511100146, 21589433000102; SUELENE SILVA E SOUZA PERSONAL TRAINER, 0810062200176, 44483407000192; SUELI DIAS DA ROCHA ESPACO PUBLICITARIO LTDA, 0786671200137, 30882469000162; SUELMA RIBEIRO DE SANTANA COMERCIO E SERVIÇOS ÓTICOS ME, 0763235600167, 17487972000155; SUELY APARECIDA GOMES ME, 0773363900152, 02518692000190; SUERMERCADO NACIONAL LTDA, 0766142200171, 19119216000107; SUGESTAO RESTAURANTE LTDA, 0735774600192, 01033670000177; SUIENE GARCIA DE FRANCA - INTERIORES, 0792696000136, 34208065000149; SUINOBRAS ALIMENTOS LTDA, 0787517300133, 10834577000748; SUITS MEN, 0798969000150, 37690470000134; SUL BEBIDAS DOCES E EMBALAGENS LTDA, 0767605600134, 19951253000179; SUL BRASILIA COMERCIO DE ARTIGOS DO VESTUARIO LTDA, 0766102800151, 19061140000106; SULA INVESTIMENTOS E SERVICOS LTDA, 0777735100180, 25295782000164; SULAMAR PENSÃO LTDA, 0736412000194, 01217635000108; SULTAN BAR E RESTAURANTE LTDA, 0790174900198, 32846780000181; SULUCAO ELETRONICA E INFORMATICA LTDA, 0784273500142, 29562582000181; SUMARIO EDITORA, COMERCIO E DISTRIBUIDORA DE LIVROS, REVISTAS E PERIODICOS, REP, 0789797000158, 32641093000120; SUMARIO LIMA DA COSTA 014858\*\*\*\*, 0791953000115, 33796427000105; SUN & ZANATTA COMERCIO DE ALIMENTOS LTDA ME, 0748531000167, 08690756000111; SUN DIGITAL COMERCIO DE MAQUINAS DE IMPRESSAO DIGITAL LTDA, 0754785200103, 12579583000136; SUN ENERGIA SOLAR, COMERCIO DE PRODUTOS ELETRONICOS E AUTOMACAO COMERCIAL LTDA, 0798723100131, 37558545000128; SUNDAR SINGH FABRICA E COMERCIO DE PRODUTOS NATURAIS LTDA, 0812295800130, 45686401000185; SUNRISE RESTAURANTES - SUSHI GOURMET LTDA, 0754882500159, 12661706000183; SUNSHINE COMERCIO DE CALÇADOS E CONFECÇÕES PARK SHOPPING LTDA, 0766133700159, 19109626000169; SUPA HIPERMERCADO LTDA, 0742951700111, 04829166000176; SUPER CENTRAL MAGAZINE LTDA, 0769875500120, 21214285000133; SUPER CLEAN SERVICOS DE LIMPEZA PREDIAL LTDA, 0771197400187, 22007384000107; SUPER ESTOQUE BRASIL LTDA EPP, 0773774400170, 23321252000118; SUPER FACIL COMERCIO DE GAS LTDA, 0774421500148, 23583965000150; SUPER FAST COMERCIO DE ELETRONICOS E ACESSORIOS LTDA ME, 0769798300100, 21173605000154; SUPER FENIX - COMERCIO VAREJISTA DE ALIMENTOS LTDA, 0795592300146, 05892603000169; SUPER PHARMA DROGARIA POPULAR LTDA, 0769321900148, 20929777000142; SUPER GAMA COMERCIO DE FERRAGENS LTDA, 0814779900171, 46959088000174; SUPER GRAOS TOTAL LTDA, 0783017500130, 28802776000144; SUPER HORTI COMERCIO DE ALIMENTOS LTDA, 0768905200113, 20683179000136; SUPER IDEAL COMERCIAL DE ALIMENTOS LTDA ME, 0759321400199, 14684040000104; SUPER LAV LAVANDERIA E SERVICOS LTDA, 0787630400172, 31403460000194; SUPER LIMA COMERCIO VAREJISTA DE ALIMENTOS LTDA, 0783518500117, 29066381000193; SUPER MAIS LIMA LTDA, 0786744400106, 30939061000180; SUPER MOUSE INFORMATICA LTDA ME, 0758618000115, 14288700000138; SUPER NATURAL SUPLEMENTOS E ACESSORIOS LTDA ME, 0770447600171, 21544132000154; SUPER SACOLAO MINEIRO LTDA, 0806968100163, 42719107000134; SUPER TINTAS SERVICOS DE REFORMAS E PINTURAS LTDA, 0743958800101, 05364692000170; SUPER TRIO SUPERMERCADOS LTDA, 0791248400132, 33431667000106; SUPER TROCA DE OLEO LUBRIFICAR E COMERCIO VAREJISTA DE LUBRIFICANTES LTDA, 0768141000159, 20212695000182; SUPER VAREJAO ACOUGUE E HORTIFRUTI LTDA, 0772179900198, 22473934000183; SUPER VAREJAO ALVORADA LTDA, 0762571900156, 04745901000163; SUPER VAREJO 207 SUL LTDA, 0768225300153, 00915067000156; SUPERA EXPRESS DISTRIBUICAO, IMPORTACAO E EXPORTACAO LTDA, 07849786000113,

29972145000136; SUPERA NEGOCIOS E SERVICOS LTDA, 0774009800199, 23474610000122; SUPERA SEGURO AGRICOLA LTDA, 0809692400138, 44258246000133; SUPERAÇÃO COMERCIO VAREJISTA DE CELULARES LTDA EPP, 0775941600129, 10221346000173; SUPERBAM COMERCIAL DE ALIMENTOS LTDA, 0765282600140, 18625693000173; SUPERFOTO- STUDIO E REVELACOES LTDA ME, 0743118300170, 04913813000123; SUPERMECADO DA FAMILIA LTDA, 0800430100141, 38540918000104; SUPERMECADO E DE CASA COMERCIO DE ALIMENTOS LTDA, 0779918300141, 27100659000176; SUPERMERCADO AGUIA LTDA, 0774509100145, 23740249000139; SUPERMERCADO ALKIMIM LTDA, 0784540300174, 29680262000126; SUPERMERCADO ALMEIDA E CASTRO LTDA, 0768264600111, 20229287000133; SUPERMERCADO AMERICA COMERCIO DE PRODUTOS ALIMENTICIOS LTDA, 0796445500106, 36298980000170; SUPERMERCADO BARATEM LTDA, 0778100900136, 26009999000123; SUPERMERCADO BARATEND LTDA, 0785194300149, 30064621000108; SUPERMERCADO BEM BARATO LTDA, 0802067000140, 40033043000198; SUPERMERCADO BIG CEI LTDA, 0768917900123, 20700488000177; SUPERMERCADO CANTO DE CASA LTDA, 0790163900108, 32840890000136; SUPERMERCADO CERRADAO LTDA ME, 0767048500106, 26994806000136; SUPERMERCADO COELHO E NASSAU LTDA - ME, 0738014300178, 02283632000135; SUPERMERCADO COMPRE MAIS LTDA, 0773278000100, 23062476000152; SUPERMERCADO DA MINHA FAMILIA LTDA, 0794706900165, 35327946000141; SUPERMERCADO DE PRODUTOS ALIMENTICIOS NORTE E SUL LTDA, 0733595300155, 00744946000162; SUPERMERCADO E ACOUGUE SUARES LTDA ME, 0751254000141, 10450643000190; SUPERMERCADO E CASA DE CARNES BOM GOSTO LTDA, 0753343700102, 11472510000188; SUPERMERCADO E DISTRIBUIDORA EXTRA BOM LTDA, 0763481300158, 17625121000121; SUPERMERCADO E DISTRIBUIDORA PAGUE MENOS LTDA, 0791570400161, 33619785000134; SUPERMERCADO E DISTRIBUIDORA SUPRI MAIS LTDA, 0774009300110, 23476592000118; SUPERMERCADO E FERRAGISTA SAO JOSE LTDA, 0808780700186, 72578727000161; SUPERMERCADO E PADARIA GALEAO LTDA, 0772828200175, 22805930000155; SUPERMERCADO ESEM LTDA, 0810222400194, 44567563000131; SUPERMERCADO FERNANDES LTDA, 0763534000170, 1763450000188; SUPERMERCADO FIT COBRA LTDA, 0787554200198, 31384495000123; SUPERMERCADO FRANCISCO S LTDA, 0777995500170, 25961063000135; SUPERMERCADO JC LTDA, 0744909100108, 05908677000146; SUPERMERCADO JOINHA LTDA, 0775746300138, 24258020000125; SUPERMERCADO KI-PRECO LTDA, 0800952000190, 31405005000128; SUPERMERCADO KITANDAO COMERCIO DE ALIMENTOS LTDA, 0783210700189, 28953373000104; SUPERMERCADO MAIS BARATO E D CASA LTDA, 0793823800150, 00900343000102; SUPERMERCADO MAIS COMERCIO DE ALIMENTOS LTDA, 0798614100114, 10880152000180; SUPERMERCADO MARA MINAS LTDA, 0780927000191, 27643804000165; SUPERMERCADO NOVO PROGRESSO LTDA, 0780156100196, 27241515000130; SUPERMERCADO NRO LTDA ME, 0778937200108, 26524386000124; SUPERMERCADO PESSOA LTDA ME, 0768789400140, 20635213000105; SUPERMERCADO PONTES LTDA, 0761188400105, 15758894000150; SUPERMERCADO PONTO CERTO LTDA, 0766017700130, 19070338000148; SUPERMERCADO PRECO BOM LTDA, 0794814400160, 35378377000163; SUPERMERCADO QUE PRECO BOM LTDA, 0794706700158, 35328059000198; SUPERMERCADO RENASCER LTDA ME, 0783726100100, 03589651000157; SUPERMERCADO ROCHA LTDA, 0785176000104, 30019082000187; SUPERMERCADO SACOLAO DA FAMILIA LTDA, 0788838100145, 32084282000149; SUPERMERCADO SAO BENTO COMERCIO VAREJISTA DE ALIMENTOS LTDA, 0771376200107, 22086598000116; SUPERMERCADO SOL NASCENTE COMERCIO VAREJISTA DE PRODUTOS ALIMENTICIOS LTDA, 0769213400105, 20845748000100; SUPERMERCADO SOUSA LTDA, 0748261700170, 08492481000101; SUPERMERCADO STAR MIX LTDA, 0756971800103, 09361401000141; SUPERMERCADO SUPER GIRO LTDA, 0766983000171, 19624271000146; SUPERMERCADO SUPERBAO LTDA, 0765229200124, 18613014000146; SUPERMERCADO TEM DE TUDO LTDA, 0747229300155, 07686992000100; SUPERMERCADO TOP FRUIT LTDA, 0768247000152, 20354136000107; SUPERMERCADOS CONFIANCA DA FAMILIA LTDA, 0793248100100, 34502038000184; SUPERMERCADOS VASCONCELOS LTDA ME, 0754261000105, 12143234000177; SUPERNOVA EQUIPAMENTOS PARA TRADUCAO SIMULTANEA LTDA, 0749057900180, 01413402000180; SUPERPHOTO COMUNICACAO LTDA, 0738183400161, 02354051000147; SUPERQUADRA ARQUITETURA E ENGENHARIA LTDA ME, 0771156700151, 21927997000108; SUPERTUBO SOLUCOES E MATERIAIS PARA CONSTRUCAO LTDA, 0790765200180, 33157410000108; SUPERVAREJAO MAIS VOCE LTDA, 0770432000181, 21526923000151; SUPERVILA PRODUTOS ALIMENTICIOS LTDA, 0771516500108, 26411074000104; SUPLANNTECH COMERCIO IMPORTACAO EXPORTACAO DE PRODUTOS MEDICOS E SOLUCOES TECNO, 0786460900180, 30786963000123; SUPORTE LOGISTICO DE CONGELADOS SANTA ROSA LTDA, 0747224800109, 07692530000197; SUPPER COMERCIAL DE ALIMENTOS LTDA, 0781415800189, 27904897000134; SUPPLY SABORES COMERCIO E SERVICOS DE ALIMENTOS LTDA, 0748654200105, 08769392000160; SUPPORT CORRETORA DE SEGUROS LTDA EPP, 0733248100115, 01657642000120; SUPPORTMED DISTRIBUIDORA DE PRODUTOS MEDICOS E HOSPITALARES LTDA ME, 0773469700149, 23183113000175; SUPPRA CONSULTORIA E REPRESENTACAO

COMERCIAL LTDA, 0762657100140, 17103255000182; SUPREMA CLEAN DISTRIBUIDOR DE MATERIAIS DE LIMPEZA LTDA, 0777741200190, 25298534000177; SUPREMA CONSTRUCAO E SERVICOS PARA IMOVEIS LTDA, 0798406500130, 37379127000173; SUPREMA CONSTRUCOES LTDA, 0754207800190, 12100229000187; SUPREMA DISTRIBUIDORA DE COSMETICOS LTDA, 0747708400114, 23867217000107; SUPREMA PÃES E DELÍCIAS LTDA ME, 0769211900186, 20854603000168; SUPREMA PRODUÇÕES E EVENTOS LTDA - ME, 0776886500138, 24845561000150; SUPREME PRODUTOS ALIMENTICIOS E CEREJAS LTDA, 0803107600108, 40601527000196; SUPREMO DISTRIBUIDORA E ATACADISTA DE MAQUINAS E EQUIPAMENTOS LTDA, 0769307800190, 20907355000176; SUPREMO HAMBURGUERIA LTDA, 0782301900107, 28411226000102; SUPREMUM EVENT & CENTER LTDA, 0740454900191, 03520613000148; SUPRIMAX PRODUTOS NATURAIS E COMERCIO DE ALIMENTOS LTDA, 0786454600161, 30775648000109; SUPRITECH TECNOLOGIA COMERCIO DE ALIMENTOS E VESTUARIO LTDA, 0790777800136, 33183800000144; SURI INDUSTRIA E COMERCIO DE ROUPAS E ACESSORIOS LTDA, 0773050700197, 2289720800198; SURYA COMERCIO DE ALIMENTOS LTDA, 0769080400169, 20800038000156; SURYA CONFECÇÕES E PRODUTOS DE PROT INDIVIDUAL LTDA-ME, 0733518000134, 24905820000190; SUSAYNA TAYNA DA C S VIANA LTDA, 0792261100145, 33966981000185; SUSELL TECNOLOGIAS BRASILEIRAS LTDA, 0806802900186, 42629434000103; SUSHI DF RESTAURANTE LTDA, 0807877200104, 43230331000120; SUSHI LAGO SUL RESTAURANTE LTDA, 0790109900162, 32813171000126; SUSHILOKO PARKSHOPPING COMERCIO DE ALIMENTOS LTDA, 0780762400172, 27560579000101; SUSHIZON RESTAURANTE DE COMIDA JAPONESA LTDA, 0754120800113, 12051849000173; SUSPENLU LTDA, 0775408300104, 24074863000171; SUSTENTA ALIMENTOS CONGELADOS LTDA, 0758162700179, 01438681000137; SUSTENTHAL SERVICOS LTDA, 0775219800100, 13806410000176; SUYANE ARRÁIZ DE OLIVEIRA 005917\*\*\*\*, 0792427200187, 26550960000119; SUZETE BRESSAN, 0795349500135, 35673499000182; SUZETE BRESSAN COMERCIO DE ALIMENTOS LTDA, 0792031500109, 33838751000130; SUZIA MARIA PINTO VERAS ME, 0753898100122, 11872426000151; SV COMERCIO IMPORTACAO E EXPORTACAO LTDA EPP, 0764650700199, 18321926000144; SVDA ARTIGOS DE VESTUARIO LTDA, 0753998700180, 11932485000178; SWAT SEGURANCA ELETRONICA LTDA ME, 0751014000147, 10352042000145; SWELL CONSULTORIA E ACESSORIA EMPRESARIAL LTDA, 0770952800123, 21867629000103; SWISS ADVISOR CORP COMERCIO E REPRESENTACOES DE SERVICOS DE MULTIMIDIA LTDA, 0785793300162, 30412200000112; SWOT PRODUCOES E EVENTOS LTDA, 0755995700186, 12927884000103; SWS BRAS TRANSPORTE, TURISMO E EVENTOS LTDA, 0771135900143, 21956331000170; SX DE ARAUJO RELOJOARIA LTDA, 0780136100115, 27234659000169; SXM COMERCIO DE ALIMENTOS LTDA, 0768232600116, 20346399000174; SYN COMERCIO VAREJISTA DE CALCADOS LTDA, 0796716400161, 13431165000160; SYNAPSE PRODUCOES ARTISTICAS LTDA, 0780075600164, 27210367000196; SYNAPSE SOFTWARE DO BRASIL LTDA, 0803301600185, 40711393000166; SYSOFIT INFORMATICA LTDA, 0744593200108, 05736024000127; SYSTHINK TECNOLOGIA EM INFORMATICA LTDA ME, 0756272900109, 13036781000116; T & C SERVICOS DE MOTOBOY E TRANSPORTES LTDA, 0764400500141, 18156998000183; T & K SERVICOS DE TRANSPORTES LTDA, 0788620200144, 31969625000190; T & M BAR LANCHONETE E RESTAURANTE LTDA - ME, 0752441200157, 11004060000153; T & M ODONTOLOGIA ESPECIALIZADA LTDA, 0770505300104, 21586686000114; T & M SERVICOS E INTERMEDIACAO DE VENDAS DE IMPORTADOS LTDA, 0799226700180, 37833901000174; T & S EXTINTORES LTDA, 0770151100182, 21245512000198; T & S PRODUTOS ALIMENTICIOS LTDA, 0762153400190, 72572498000178; T & T ATIVIDADES ESPORTIVAS LTDA, 07656097000167, 12964677000129; T & T INFORMATICA E TECNOLOGIA DA INFORMAÇÃO, 0788009800148, 05824215000140; T & T SERVIÇOS DE LAVANDERIA LTDA EPP, 0741004000635, 03806789000675; T & TEC INFORMATICA LTDA ME, 0745349900145, 06168939000146; T E C POST RENDIMENTO LTDA, 0774696100167, 23841826000189; T ENGENHARIA LTDA, 0785499100143, 30218414000152; T F L DA SILVA BAR, RESTAURANTE E PIZZARIA LTDA, 0783296200171, 28996477000198; T J BAR E RESTAURANTE LTDA, 0765145000183, 18556791000104; T K R SILVA ELETRONICO LTDA, 0787650200136, 31441510000128; T L D RESTAURANTE LTDA, 0784256400151, 29575307000100; T M E PARTICIPACOES LTDA, 0812987300290, 38076951000206; T P DA SILVA MECANICA LTDA, 0773002800152, 22904913000175; T PREMIUM CONSTRUCOES E SERVICOS E REFORMAS LTDA, 0818526800112, 48949521000116; T R DE SOUSA DEPÓSITO DE BEBIDAS ME, 0782931900181, 11020786000125; T R DOS SANTOS SOARES LTDA, 0777475100142, 25167838000103; T S DA SILVEIRA CONSTRUCOES - ME, 0754453200110, 12298746000102; T S FORTUNA MARTINS, 0800248500105, 38403537000175; T&A COMERCIO VAREJISTA DE ALIMENTOS LTDA, 0764186900148, 18054305000141; T&C HOLDING PARTICIPACOES E ADMINISTRACAO BENS - LTDA, 0785186800170, 30056359000141; T&G BAR LTDA, 0808165100148, 43388799000148; T&H ENGENHARIA E CONSULTORIA LTDA, 0751798300174, 10692740000190; T&I LANCHONETE E SORVETERIA LTDA, 0778948600102, 26528769000170; T&I RESTAURANTE E PIZZARIA LTDA, 0751281000114, 10455885000177; T&T INTERMEDIACAO LTDA, 0800265000174, 38413066000186;



T. A. DINIZ & CIA LTDA ME, 0775642300123, 09532374000122; T. A. M. BAR, RESTAURANTE E LANCHONETE LTDA, 0767393300124, 19835637000126; T. C. MORAES LTDA, 0810764700128, 44834771000150; T. J. O. BEZERRA, 0786840000121, 30976973000121; T. N. MARTINS REPRESENTACAO COMERCIAL, 0758888200133, 14443957000117; T. P. RIBEIRO BEBIDAS & CONVENIENCIA LTDA, 0806602800170, 42522059000190; T. R. PRODUTOS MEDICAMENTOS E PERFUMARIA LTDA, 0766989700124, 19633992000112; T. S. COMERCIO DE VEICULOS AUTOMOTIVO LTDA, 0788953000166, 07238279000195; T. S. VOGADO LTDA, 0812549500159, 45815201000185; T. T. DE ANDRADE - COZINHA TEMPERO SAUDE, 077120000148, 22008661000104; T.B VIEIRA, 0765731800167, 18871395000163; T.B. BRASIL AVIACAO E HOTELARIA LTDA, 0769479100189, 21020998000166; T.KMED MATERIAL MEDICO HOSPITALAR LTDA ME, 0749801100108, 09308734000107; T.M.MONTE SERVICOS LTDA, 0767447100144, 19869073000142; T52 SERVICOS GRAFICOS E PUBLICIDADE LTDA, 0787732400198, 31468914000105; TAB GRAFICA LTDA, 0749056600175, 08955498000158; TABACARIA DO ALEX LTDA, 0791632700104, 33650025000190; TABACARIA HD LTDA, 0810652000191, 44765508000156; TABACARIA HEZERTA LTDA, 0772493100131, 22653465000184; TABACARIA SHISHA LTDA, 0773776000144, 23321868000199; TABALIPA EMPREENDIMENTOS LTDA, 0776841000195, 24795279000105; TABATYBA EDITORA HOSPEDARIA E MÍDIA VIRTUAL LTDA, 0780513500130, 27456883000103; TABLADO PUBLICACAO CULTURAL LTDA, 0751061900183, 02548904000181; TAC COMERCIO DE ARTIGOS DE PAPELARIA E SERVICOS LTDA, 0763293100112, 17504409000148; TAC TELL CELULAR COMERCIO DE ELETRONICOS LTDA EPP, 0746374600182, 03186774000147; TACAUNA CONSTRUCOES E REFORMAS LTDA, 0765368100102, 18648344000177; TACFRETE SOLUCOES INTELIGENTES LTDA, 0793584900192, 34686249000114; TACON LOJA DE CONVENIENCIA LTDA, 0756495700169, 04287767000102; TACOPEP BAR, RESTAURANTE, LANCHONETE E PIZZARIA LTDA, 0774925100143, 23880993000139; TACTICALL ESTRATEGIA INTEGRADA E PUBLICIDADE LTDA, 0754081500193, 08296916000142; TADDEI & FURTADO SERVICOS DE EDITORACAO LTDA, 0750349400165, 09539265000137; TADEU CANDINE FILHO LTDA, 0768843600164, 15680692000133; TADEU MARTINS DOS SANTOS 009324\*\*\*\*, 0770682500190, 21670614000150; TADEU SOUZA TELES, 0759814100168, 14988592000106; TAFFNER & SOARES ADVOGADOS ASSOCIADOS, 0805192200110, 14735939000109; TAG COMERCIO VAREJISTA DE COLCHOES LTDA, 0753518000104, 37129392000101; TAG GRAFICA SERVICOS GRAFICO LTDA, 0758677900186, 14313810000102; TAG TURISMO & EVENTOS LTDA, 0750674100167, 10172404000116; TAGLIARI COMERCIO DE ALIMENTOS LTDA, 0768276600146, 20255276000128; TAGUA COMERCIO DE ALIMENTOS LTDA, 0787657400165, 31456085000140; TAGUA COMERCIO DE COLCHOES LTDA, 0779267800168, 26720990000126; TAGUA FILTROS LTDA ME, 0743393900116, 05061592000175; TAGUA POKER COMERCIO DE BEBIDAS LTDA, 0788908900102, 32062757000104; TAGUAGELA FABRICACAO E COMERCIO DE GELO LTDA, 0771192400154, 21983584000132; TAGUAGELO COMERCIO DE BEBIDAS LTDA, 0805405800136, 41879011000170; TAGUAMOTOS COMERCIO E SERVICOS LTDA, 0781708800166, 28128955000148; TAGUATINGA DEPILACAO A LASER LTDA ME, 0770302500117, 21424746000100; TAIANA CHAGAS NUNES 529840\*\*\*\*, 0780969800161, 27662728000135; TAINA NALON XAVIER 111692\*\*\*\*, 0772060400147, 22408117000141; TAINAH DE CASTRO LUIZ 044482\*\*\*\*, 0792433800166, 34064940000166; TAIRONE MORAIS DE QUEIROZ ME, 0764702400166, 18346048000111; TAIS ALVES DA SILVA ALONSO, 0784254700123, 29490078000113; TAJLA LORENA ALVES DE OLIVEIRA 054473\*\*\*\*, 0775201300121, 23906636000100; TAKANO E MONTEIRO GASTRONOMIA LTDA ME, 0766485300190, 19299132000194; TAKE CARE CENTRO ESTETICO LTDA ME, 0770578500103, 21605873000106; TAKEDA OLIVEIRA COMERCIO DE ALIMENTOS LTDA, 0800046100149, 38310083000198; TAKENAKA PRESENTES LTDA ME, 0735275500141, 72646862000105; TAKITADO SERVICOS DE PAGAMENTOS LTDA, 0767062600155, 19654315000180; TAL MAE TAL FILHA INDUSTRIA E COMERCIO DE CONFECOES LTDA, 0769341600158, 20927310000163; TALENT ENTRETENIMENTO LTDA, 0771183500117, 21983627000180; TALENTO AR CONDICIONADO LTDA, 0756691700133, 13255907000143; TALENTO COMERCIO DE COSMETICOS LTDA, 0754310800130, 12194463000110; TALENTO PRODUCOES ARTISTICAS LTDA, 0774363100138, 23663415000140; TALES MICHEL COMERCIO DE UTILIDADES LTDA, 0769820600174, 21185560000138; TALES MUNDIM ANDRADE PORTO, 0787656800135, 31455506000119; TALHER DE PRATA LTDA, 0775943700171, 24355367000196; TALID CONVENIENCIA E TABACARIA LTDA, 0797155700186, 36697866000140; TALISMA ATACADISTA LTDA, 0808480500190, 43414373000111; TALISMA COMERCIO DE MAQUINAS E EQUIPAMENTOS AGROPECUARIAS LTDA, 0776209700127, 24497172000180; TALISMA ELETRONICOS LTDA, 0775795800149, 24260757000182; TALLENTOS COMERCIO E SERVICOS ESPECIALIZADOS LTDA, 0769742700161, 21154594000165; TALLE CESAR S DE ASSIS CLINICA VETERINARIA, 0800536100145, 38778567000166; TALMON CURSOS LTDA, 0773995900116, 23458321000130; TAMANCOLANDIA ARTESANATOS E COMERCIO DE ALIMENTOS LTDA, 0731396400161, 00432252000190; TAMARA DURAES PEDROSA 042901\*\*\*\*, 0759282400120, 14670085000120; TANAN - SOCIEDADE INDIVIDUAL DE ADVOCACIA, 0777658600136, 25108040000182; TANIA AMELIA MIQUETTI DE ALMEIDA, 0753074500177, 11318889000176; TANIA DANTAS OLIVEIRA, 0759962300190, 15105738000190; TANIA DE FATIMA FERNANDES DINIZ, 0752762000144, 11168927000151; TANIA DE LIMA SA-ME, 0767152300185, 01264761000113; TANIA M. MARTINS LAUDELINO FISIOTERAPIA E PILATES, 0784910700198, 29886882000116; TANIA NUNES TRANSPORTES DE CARGAS LTDA, 0788439400145, 31857942000114; TANIA VIANNA PEREIRA 094198\*\*\*\*, 0786164200101, 30605392000183; TANIA VIEIRA MAISON COMERCIO DE CONFECOES LTDA, 0754592500105, 12414927000157; TANNUS VESTUÁRIO E ACESSÓRIOS LTDA, 0781881600157, 28193863000141; TAO MARKETING E COMUNICACAO LTDA, 0739721700101, 03207410000105; TAPECARIA BYL LTDA, 0778473900107, 01282035000123; TAPECARIA J MARTINS LTDA - ME, 0752000000148, 32907958000157; TAPERA BAR E RESTAURANTE LTDA EPP, 0775086400149, 23850995000185; TAPERAS RESTAURANTE E LANCHONETE LTDA, 0749997200194, 09400975000181; TAPIOCA EXPRESS LTDA - ME, 0761889400144, 16690165000172; TAPIOCARIA 100% NATURAL E COMERCIO VAREJISTAS DE LANCHES LTDA, 0795570100179, 35794564000128; TARANTELE RESTAURANTE E PIZZARIA LTDA, 0760361400150, 15299558000197; TARCISIO DE SOUZA CARVALHO ME, 0771434800124, 22103990000126; TARCISIO DO NASCIMENTO CONSTRUTORA LTDA, 0803351300100, 12593571000166; TARCISIO MOVEIS E ACESSORIOS LTDA- ME, 0743588900166, 05126359000123; TARCIZO FRANCISCO DE SOUZA, 0754387600101, 00630152000178; TARGET ASSESSORIA LTDA, 0785189700150, 30041098000196; TARGET GESTAO ADMINISTRATIVA LTDA, 0767137600106, 19685746000104; TARGET PERQUISA DE MERCADO LTDA, 0803723900111, 40958566000145; TARGET SOLUCAO E PESQUISA DE MERCADO LTDA, 0805470600154, 41912100000171; TARJA PRETA COMERCIO E REPRESENTACOES DE BEBIDAS LTDA, 0804116000183, 41175719000140; TARJA PRETA DISTRIBUIDORA DE BEBIDAS LTDA, 0778779700156, 26378585000171; TARTUFO DC RESTAURANTE LTDA ME, 0772650800194, 22726021000121; TARVO CONSULTORIA EMPRESARIAL SERVICOS E EVENTOS LTDA, 0763952200174, 17890505000171; TAS CEREAIS LTDA, 0818208100176, 48808967000120; TASANLI COMERCIO VAREJISTA DE ALIMENTOS LTDA, 0808998900148, 43862048000111; TASK ENGENHARIA E INFRAESTRUTURA LTDA, 0754704600181, 07280176000193; TASS SEGURANCA PATRIMONIAL LTDA EPP, 0751899600106, 10758428000151; TATI LEMOS RABELLO 784281\*\*\*\*, 0774338100154, 23604132000128; TATIANA BORGES FERREIRA DA COSTA, 0782690900170, 14921901000120; TATIANA BRITO DE ARAUJO 956216\*\*\*\*, 0788538300173, 31911450000160; TATIANA C. ANDRADE MENDES, 0801584800133, 39773322000109; TATIANA COMERCIO E ALUGUEL DE ROUPAS DE NOIVAS LTDA, 0787751100153, 31495975000161; TATIANA FRANCO RIBEIRO, 0788324300105, 28288327000120; TATIANA GOMES NOIVAS & FESTAS LTDA, 0775402400182, 24065933000125; TATIANA MACHADO VIEIRA BITENCOURT 959678\*\*\*\*, 0769856300197, 21207242000120; TATIANA MEIRA MIURA - EPP, 0760950000114, 15612736000198; TATIANE ALVES CAVALCANTE 013244\*\*\*\*, 0770394100110, 21516710000149; TATIANE MARTINS DE OLIVEIRA 082829\*\*\*\*, 0781969500115, 28174200000180; TATIANE NOVAIS DA SILVA DE LIMA ME, 0770554300139, 21604226000171; TATIANE OLIVEIRA DE JESUS ME, 0779574500188, 26907245000190; TATIANE S CANTANHÊDE COMERCIO DE ALIMENTOS ME, 0771193900177, 21997308000123; TATIANE SANTOS DE VASCONCELLOS 011754\*\*\*\*, 0763055000153, 17312649000140; TATICCA AUDITORES INDEPENDENTES S.S., 0801065000136, 20840718000101; TATYS BUFFET LTDA, 0767323300176, 19795013000122; TAURUS NEGOCIOS IMOBILIARIOS LTDA, 0800925900100, 22874388000192; TAUSSIG LED AUDIO E VIDEO LTDA, 0777080800125, 24868144000122; TAVARES & BORGES PROJETOS E CONSTRUCAO LTDA, 0749523900128, 09185722000132; TAVARES & MESQUITA ELETROELETRONICOS LTDA, 0756847000109, 13359973000163; TAVARES COMERCIO DE ALIMENTOS LTDA, 0773904200167, 23406368000150; TAVARES COMERCIO DE UTILIDADES LTDA, 0787527500186, 12215911000115; TAVARES COZINHA BAR LTDA, 0784379300139, 29513284000100; TAVARES EMPREENDIMENTOS ALIMENTICIOS LTDA - ME, 0778062000129, 26009263000155; TAVARES IMOVEIS 178DF LTDA, 0775692400164, 24176503000180; TAVARESTUR GESTÃO/AGENCIAS DE VIAGENS E TURISMO LTDA ME, 0769474100237, 15730334000350; TAVEIRA COMERCIAL DE JOIAS LTDA EPP, 0739193300168, 02890514000195; TAY PRODUTOS OTICOS LTDA ME, 0783281600128, 28983932000110; TAYO LANTERNAGEM E PINTURA LTDA, 0771972100133, 22339687000127; TB ALIMENTOS VITORIA LTDA, 0769968100211, 39405592000833; TBB ALIMENTOS AGUAS CLARAS LTDA, 0783538800159, 29137750000191; TBB ALIMENTOS BRASILIA LTDA., 0780960200129, 27678017000159; TBB ALIMENTOS SUDOESTE LTDA., 0783054600100, 28866417000150; TBC COMERCIAL DE ALIMENTOS LTDA, 0797628600191, 36966715000140; TC - ELEVADORES LTDA ME, 0768129300105, 20209165000185; TC ACESSORIA ESPORTIVA Sociedade Empresária Limitada, 0782997500157, 28800874000142; TC BRASIL - CONSULTORIA E SERVICOS EMPRESARIAIS LTDA, 0775416700167, 24084457000190; TC CONSTRUTORA E INCORPORACOES LTDA, 0771278600194, 09289741000109; TCA COMERCIO DE CONFECOES LTDA, 0732917000342, 38020194000321; TCDI CONSULTORIA E TECNOLOGIA LTDA, 0734662300156, 38007316000188; TCI EXPRESS COMERCIO E SERVICOS DE INFORMTICA LTDA, 0774477500100, 23729881000181; TCOIMBRA COMERCIO DE ALIMENTOS E BEBIDAS LTDA ME, 0774563900120,

23776616000154; TCS SUPORT CONSULTORIA, TREINAMENTO E SISTEMAS LTDA, 0737049800160, 01801443000144; TCS TECNOLOGIA LTDA, 0767336100138, 19798238000132; TCX PLANEJAMENTO TRIBUTARIO E ASSESSORIA CONTABIL LTDA, 0754477800100, 12320895000120; TD DISTRIBUIDORA LTDA, 0783203600123, 28941103000175; TD MATERIAIS PARA CONSTRUCAO LTDA, 0773893600130, 23390828000107; TD SERVICE S.A., 0753288800295, 07859146000217; TDA CONSULTORIA E ASSESSORIA LTDA, 0805373500108, 41860952000162; TDV IMPORTACAO E EXPORTACAO DE EQUIPAMENTOS DE INFORMATICA LTDA, 0753112500191, 11345206000170; TEAM DR. ALAN ROCHA LIMITADA, 0810141900243, 39644187000282; TEAM WAND ARTES MARCIAIS E CONDICIONAMENTO FISICO LTDA, 0784157600187, 29537898000113; TEAMGETHER - MARKETING INTELIGENTE E PROFISSIONAL LTDA, 0775844600136, 24292226000171; TEC BOM COMERCIO E ALIMENTOS E UTILIDADES LTDA, 076894000125, 20690804000177; TEC MAQ COMERCIO E SERVICOS DE MAQUINAS COSTURA LTDA, 0788148900125, 31721821000140; TEC MIX COMERCIO VAREJISTA DE ELETRODOMESTICOS LTDA, 0769552000169, 21034428000125; TEC PINUS COMERCIO E IMPORTACAO DE MADEIRAS LTDA, 0766981800111, 19625601000118; TECBOX TECNOLOGIA E SERVICOS LTDA, 0764622500164, 17603389000162; TECC-NORTE.NET INFORMATICA LTDA, 0744837600177, 05866761000144; TECER COMERCIO DE TECIDOS LTDA, 0775626700155, 12009228000121; TECH BANK SERVICOS E NEGOCIOS LTDA, 0805806900140, 42088578000191; TECH CELL SOFTWARE E COMPUTADORES LTDA, 0750334200270, 03690329000209; TECH TEL LTDA EPP, 0773793500150, 23337809000109; TECHBIZ FORENSE DIGITAL S.A, 0754905500206, 05757597000307; TECHFIBRA PROVEDOR DE INTERNET LTDA, 0794094900100, 27743305000220; TECHLOGIES MOBILE POST SOLUCOES EM TECNOLOGIA LTDA-ME, 0781418600105, 27911705000117; TECHMASTER COMERCIO E SERVICOS DA INFORMATICA LTDA, 0792888600174, 31211216000120; TECHNO CELULAR LTDA, 0767320500140, 19794368000105; TECIDOS SAO PAULO LTDA ME, 0730476900170, 00606236000176; TECLA CONSULTORIA AMBIENTAL LTDA, 0763474100149, 17615877000190; TECNAG CONSTRUÇÕES TÉCNICAS LTDA - ME, 0769478600102, 00848259000197; TECNAL - ESQUADRIAS DE ALUMINIO LTDA, 0757440000198, 13684594000149; TECNICA CONSTRUCAO COMERCIO E INDUSTRIA LTDA, 0735274200136, 00679047000123; TECNICA INDUSTRIA E COMERCIO LTDA, 0769460700164, 03587151000186; TECNICO LIMPEZA PREDIAL LTDA, 0771535500134, 22207832000116; TECNO COMERCIO VAREJISTA DE EQUIPAMENTOS DE INFORMATICA LTDA, 0796844500169, 36528760000113; TECNO OFICINA MECANICA LTDA ME, 0766684500105, 02460476000130; TECNOBETON CONSTRUOES E PROJETOS LTDA EPP, 0746708300157, 07421767000133; TECNOLOG PEGAS E ACESSORIOS PARA CELULAR LTDA, 0770303900186, 21451196000100; TECNOLOGIA DA ARTE COMUNICACAO VISUAL LTDA, 0760014300174, 15104469000148; TECNOLOGIA DA SAUDE COMERCIO DE COLCHOES LTDA, 0781830800132, 28162029000199; TECNOLOGIA SISTEMAS E PUBLICIDADE LTDA, 0761652600170, 15639331000143; TECNO-LUZ - TECNOLOGIA, COMERCIO, REPRESENTACOES E SERVICOS LTDA, 0760621500141, 05864155000190; TECNOMAQUINAS ELETRO MECANICA LTDA, 0739280200161, 02942389000110; TECNOS SANEAMENTO LTDA, 0752715200108, 11146379000169; TECPRIME CONSTRUOES E REFORMAS LTDA, 0794411600128, 35161194000191; TECSYSTEM SOFTWARES AVANÇADOS LTDA, 0785678400141, 20934197000143; TEDEM TREINAMENTO EM TECNOLOGIA DA INFORMACAO E DESENVOLVIMENTO PESSOAL LTDA, 0793810400167, 34809872000117; TEIGE COMERCIO DE IMPORTACAO E EXPORTACAO LTDA, 0786474500189, 30807810000115; TEIXEIRA & ARAUJO EVENTOS E CURSOS LTDA, 0792877900155, 08018817000441; TEIXEIRA & FERRAZ COMERCIO DE MATERIAIS ELETRICOS LTDA ME, 0749678000171, 09253594000117; TEIXEIRA & XAVIER EMPREENDIMENTOS LTDA, 0779569400111, 26893732000141; TEIXEIRA BARRETO LTDA ME, 0772081000148, 22427938000125; TEIXEIRA COMERCIO DE PRODUTOS FARMACEUTICOS LTDA, 0758755500128, 14370383000102; TEIXEIRA CONSTRUCAO E REFORMA LTDA, 0786484200153, 30805173000148; TEIXEIRA GOMES TECNOLOGIA LTDA, 0800416900187, 1110159000119; TEKA VARIEDADES LTDA, 0778878700138, 26482318000140; TEKTONTECH REPRESENTACOES LTDA, 0796920900150, 11248437000246; TELADOC SISTEMAS PARA TELEMEDICINA LTDA, 0799019400164, 37720474000118; TELBRAS ADMINISTRACAO FINANCEIRA LTDA, 0773990900193, 38024857000114; TELE ALIMENTOS COMÉRCIO E PRODUÇÃO LTDA ME, 0783309800134, 02095835000106; TELE ITALIA COMERCIO DE ALIMENTOS LTDA, 0777446700102, 25136955000100; TELE MAK REFRIGERACAO LTDA, 0779089400150, 26584009000180; TELECENTRO COMERCIO REVENDA E ATACADO E SERVIÇOS LTDA -ME, 0758666500181, 14268798000161; TELECOM 65 LTDA, 0759491900222, 07716753000813; TELEFONIA MOVEL E 2 A LTDA, 0799918300103, 35186833000173; TELEGRAFICA E EDITORA LTDA, 0735285200116, 26437855000178; TELEMALIS TELECON LTDA, 0782303200110, 28414236000193; TELEMALIS ACESSORIOS PARA CELULAR LTDA, 0791211500168, 33415185000154; TELES & BARROS ASSESSORIA CONTABIL LTDA, 0759542900135, 14840627000165; TELES AUTO PECAS LTDA, 0789007200141, 32167978000139; TELES CAVALCANTE BARRETO ADVOGADOS ASSOCIADOS, 0801752100296, 29067385000277; TELES COMERCIO DE PECAS E ACESSORIOS PARA VEICULOS LTDA, 0763064200151,

17340784000108; TELES GRASS COMERCIO E INSTALACAO DE GRAMA SINTETICA LTDA, 0747566600103, 07916755000180; TELESYSTEM SEGURANCA E INFORMATICA LTDA, 0756349700133, 03380125000182; TELLES CONSULTORIA EM TECNOLOGIA LTDA, 0794054400190, 34954534000179; TELLNET TELECOMUNICACOES LTDA, 0780368300180, 27352934000149; TELLUS CONSULTORIA SS LTDA, 0747197700102, 07631220000162; TELMA GONCALVES AARAO 016928\*\*\*\*, 0791181300182, 33401785000163; TELMA LUSTOSA DE ARAUJO 012746\*\*\*\*, 0771956400101, 22250749000120; TELVIC SOLUCOES E TECNOLOGIA LTDA, 0773696000199, 23053389000139; TEMAG MONTAGEM INDUSTRIAL E PREDIAL LTDA, 076433700172, 18133291000151; TEMPER COMERCIO E SERVICOS DE VIDROS LTDA, 0768754300157, 20549233000155; TEMPERMAIS VIDROS ESPECIAIS LTDA, 0766313200162, 19227515000157; TEMPERO BOM COMERCIO DE ALIMENTOS LTDA, 0760534300187, 15407310000100; TEMPERO DE VO BAR, RESTAURANTE E DISTRIBUIDORA DE BEBIDAS LTDA, 0781226600107, 27798219000134; TEMPERO MINEIRO COMÉRCIO DE ALIMENTOS LTDA ME, 0761557400160, 16525673000103; TEMPEROS RIOS LTDA, 0807722900226, 37498653000233; TEMPLARIOS CONSTRUTORA E INCORPORACOES LTDA, 2256413000159, 27840494000179; TEMPLARIUS RECOVERY ASSESSORIA E GESTAO DE IMPOSTOS LTDA, 0764660200156, 18335011000198; TEMPO MOVEIS E ELETRODOMESTICOS LTDA, 0763538100101, 17639971000189; TEMPO LIVRE - COMERCIO DE MODAS FEMININA LTDA, 0796636900184, 32904641000167; TEMPOBOM MOVIMENTACAO DE AR LTDA ME, 0739380700166, 03011249000190; TEN EDITORA E GRAFICA LTDA EPP, 0760447200176, 15354171000196; TENDA LOCACOES LTDA, 0764241300178, 18060556000139; TENDAS & TRAILERS PROGRESSO LTDA ME, 0772448500100, 22564133000123; TENDENZA INDUSTRIA E COMERCIO LTDA, 0747095600133, 03412643000130; TEODORICO MENDES DE SOUSA, 0760908900196, 15564753000105; TEODORO CAVALCANTE CONSULTORIA NEGOCIOS E REPRESENTACOES LTDA, 0754760400109, 72633035000179; TEOFILO SILVA GALVAO, 0754217000197, 12113172000150; TEQUILA DISTRIBUIDORA DE BEBIDAS LTDA, 0805172100196, 41752860000169; TEQUILLAS HOUSE BEER COMERCIO DE ALIMENTOS LTDA ME, 0768287000102, 20403755000144; TERA X CONSULTORIA E ASSESSORIA EM TECNOLOGIA DA INFORMACAO LTDA, 0807927800177, 07189813000110; TERCEIRIZE LOGSB SERVICOS DE ENTREGAS LTDA, 0746999000112, 07553341000133; TERCEIRO ESPACO - AULAS DE REFORCO LTDA, 0790475600150, 33003802000104; TERCEIRO TEMPO SPORT BAR LTDA, 0761178700130, 15742369000147; TERCIANY MARY DE MOURA DIAS ME, 0766673800196, 09059974000115; TERESA CORINA PIRES E GUIMARAES LTDA, 0742608900184, 04658403000183; TERESINHA ALVES DE SOUSA PIRES ME, 0733255700149, 26975524000191; TERESINHA BESERRA VIEIRA ME, 0761246400109, 15776965000148; TERESINHA DA PAZ SILVA SANTOS ME, 0765064400106, 10697843000142; TERESINHA DE JESUS BISPO PAULA ME, 0759253200150, 14645284000188; TEREZA ARAUJO DA SILVA POUSSADA CANAA, 0750709800143, 10207319000146; TEREZA CRISTINA MAURY 309831\*\*\*\*, 0769598700163, 21035546000158; TEREZA NORMA ROLIM FELIX Empresário (Individual), 0781934900109, 28278088000127; TEREZINHA DE JESUS SOBRINHO LANCHONETE ME, 0762221000105, 16871075000188; TEREZINHA PEREIRA DE CARVALHO RIBEIRO - AÇAI DO JAPA, 0756135200199, 12860460000179; TEREZINHA RODRIGUES PINTO ME, 0756175600155, 12970759000186; TERMAX PISCINAS LTDA, 0773968000150, 23410455000180; TERMINAL TOP COM BAR E RESTAURANTE LTDA, 0751371700190, 10503794000160; TERMOPLAN COMERCIO, SERVICOS LTDA ME, 0736434100108, 01256031000170; TERMOTEMPER INDUSTRIA E COMERCIO DE VIDROS TEMPERADOS LTDA, 0756966300114, 13432303000125; TERRA AGRICOLA COMERCIO DE PECAS E ACESSORIOS PARA AUTOMOTORES LTDA, 0785730900138, 30346626000115; TERRA ARMARINHO LTDA, 0750933900199, 10315183000198; TERRA ATACADO DISTRIBUIDOR LTDA, 07453835000286, 05813685000532; TERRA BRASIL PRODUTOS AGRICOLAS LTDA, 0766516700127, 19306085000169; TERRA BRASILIA COMUNICACAO, TURISMO E INFORMATICA LTDA, 0750705800165, 10199150000120; TERRA CAPITAL COMERCIAL DE HORTIFRUT LTDA, 0752228200145, 10892548000147; TERRA COMERCIO DE ANTENAS LTDA, 0745713000184, 05052388000198; TERRA COMUNICACAO LTDA, 0777836300168, 25353410000147; TERRA CONSTRUOES E REFORMAS LTDA - ME, 0771163100121, 21964774000102; TERRA MAR EMPREENDIMENTOS IMOBILIARIOS LTDA, 0796729200123, 36498762000107; TERRA PROMETIDA DISTRIBUIDORA LTDA, 0762989600100, 17300027000100; TERRA SUL NEGOCIOS IMOBILIARIOS LTDA, 0805769800116, 420669946000154; TERRA TRATORES SERVICO DE MECANICA LTDA, 0781444200119, 27956003000150; TERRACE CENTRO ODONTOLOGICO LTDA, 0796638900173, 36416671000185; TERRAS VALPARAISO EMPREENDIMENTOS E PARTICIPACOES LTDA, 0811288900177, 17830386000161; TERRATECH CONSTRUÇÕES & EDIFICAÇÕES LTDA ME, 0763288300117, 17493235000165; TERRITORIO DO SAMBA LTDA, 0813817800118, 46464915000159; TESSOURINHA 61 LTDA, 0812510800100, 45792162000148; TESSARI EMAGRECIMENTO E ESTÉTICA LTDA, 0786835700102, 30577466000115; TETO ENGENHARIA E FUNDACOES LTDA, 0785341900102, 03783765000133; TETO INCORPORACOES E CONSTRUOES LTDA, 0805042800139, 01566132000148; TEX BARREDS MODAS LTDA, 0749308600590, 07906493000687; TEXPAN COMERCIO MODAS LTDA,

0749308600670, 07906493000768; TEX SERVICE PRESTACAO DE SERVICOS TECNICOS LTDA, 0795915000130, 18182891000290; TEXPEL COMERCIO DE MATERIAL DE EXPEDIENTE E SERVICOS LTDA, 0740373700184, 03485146000162; TEXTO & MIDIA COMUNICACAO E EDITORA LTDA, 0731188100100, 38021333000170; TF TECNOLOGIA E RASTREAMENTO AUTOMOTIVO LTDA, 0760051700105, 15143255000180; TF7 ACESSORIA ESPORTIVA LTDA, 08025344000156, 40269989000158; TFF ASSESSORIA EMPRESARIAL LTDA, 0780268700179, 27306346000179; TH COMERCIO DE ALIMENTOS LTDA - ME, 0775392300121, 24055453000183; TH COMERCIO DE CELULARES, ACESSORIOS E PRESENTES LTDA, 0763286900150, 17439701000124; TH- QUEIROZ COMÉRCIO DE ÓCULOS LTDA-ME, 0752346000146, 10942339000160; TH SERVICOS ADMINISTRATIVOS LTDA, 0799843800139, 38178085000175; THINK E-COMMERCE E CONTEUDOS DIGITAIS LTDA, 0809734700100, 38008657000178; THAGUS SISTEMAS E SERVIÇOS LTDA ME, 0765075300124, 18527620000149; THAIANY S MESQUITA CURSOS ME, 0776889400118, 24868288000189; THAINA ARAUJO CAMPOS 029259\*\*\*\*, 0798571100177, 37475507000101; THAINÁ GONÇALVES SILVA EI, 0775852500129, 24302512000170; THAIS ALVES RODRIGUES LIMA, 0783259900149, 28944496000170; THAIS ANILHA DE SOUZA SILVA Empresário (Individual), 0781439500177, 27946116000174; THAIS CAVALCANTE CHINI 349700\*\*\*\*, 0770826000130, 21780075000102; THAIS EVELYN DE MATOS ZACARIAS, 0805118400101, 41721370000103; THAIS KARMOZYNA SPINDOLA PANIFICADORA, 0765062600116, 18504190000140; THAIS LUSTOSA DE OLIVEIRA, 0762933400130, 17258074000125; THAIS MAYARA LIRA FRANCA 022276\*\*\*\*, 0758037500151, 13958623000113; THAIS NOGUEIRA DE ANDRADE LTDA, 0770095400147, 21347322000181; THALES BIONDI ALENCAR FEITOSA 004179\*\*\*\*, 0773528200100, 23166212000149; THALES FERNANDO ALVAREZ BORGES 018562\*\*\*\*, 0772378400128, 22559638000108; THALES MARINHO TEIXEIRA 014908\*\*\*\*, 0777130300104, 24963336000118; THALES YU SAM LUI DA LUZ 014667\*\*\*\*, 0810037200192, 44469015000179; THALISON DOS SANTOS FELIPE ME, 0763346300102, 17526921000195; THALLE TECNOLOGIA E SERVICOS ESPECIALIZADOS LTDA EPP, 0748129400105, 08277122000131; THALYA COMERCIO DE COSMETICOS LTDA, 0787052100103, 31058578000122; THAMA HOLDING ADMINISTRADORA DE BENS, DIREITOS E PARTICIPACOES LTDA, 0812339500160, 45707886000146; THANKFUL ESCOLA DE IDIOMAS LTDA, 0786227200111, 30654114000116; THARYEL ALIMENTOS LTDA, 0801881100101, 39924116000152; THARYK ADVOGADOS ASSOCIADOS, 0774926700110, 12793856000140; THAUAN LOPES DA SILVA 040382\*\*\*\*, 0772125000130, 22393085000158; THAYANE ALVES LTDA, 0779102600189, 26646886000139; THAYNA MARCELE ALENCAR ROCHA 706045\*\*\*\*, 0785720500188, 30353108000129; THAYNA RODRIGUES DE SOUSA DIAS 065336\*\*\*\*, 0792074000108, 33861890000185; THAYNARA BATISTA DE SOUZA, 0785181500187, 30060527000172; THAYNNA BRITO DA SILVA GOMES 054939\*\*\*\*, 0777089600129, 24915102000103; THAYS MONTEIRO COSTA 087253\*\*\*\*, 0794719000141, 35331773000135; THAYS SABOIA SANTOS-EPP, 0756902000152, 13391810000168; THAYS SILVA GOMES BARBOSA 047231\*\*\*\*, 0802737100181, 40385513000182; THAYSSA VIDAL SILVA 053747\*\*\*\*, 0808965200112, 43839468000187; THC ALIMENTACAO LTDA, 0778941400175, 26519662000166; THC ENGENHARIA LTDA, 0788380900163, 31822040000142; THE BRAIN COWORKING & STORAGE ARMAZENS GERAIS LTDA, 0778475000103, 26242489000100; THE EARTH ALTA JOALHERIA LTDA, 0811992100190, 45520768000124; THE FUTURA LTDA, 0772797300106, 22758697000105; THE PHARMA PHARMACEUTICALS DO BRASIL LTDA, 0813563300160, 46338693000128; THE PLACE GELADOS LTDA, 0813828300120, 46476879000143; THE QUEEN'S BAKERY CONFEITARIA LTDA, 0788079800104, 31560459000173; THE VOICE BSB KARAOKE ENTRETENIMENTO LTDA ME, 0773777600110, 23318299000122; THECK NEW SERVICE & CONSTRUCAO LTDA, 0759690800104, 14934333000100; THEMIS REPRESENTAÇÕES DE PRODUTOS FARMACEUTICOS LTDA, 0779685600148, 03683928000106; THEONDA COMERCIO DE ALIMENTOS LTDA, 0771971500103, 23242180000122; THERA PUBLICIDADE LTDA, 0805034800273, 15066466000329; THI - COMÉRCIO VAREJISTA DE ROUPAS, ACESSÓRIOS E ARTIGOS NACIONAIS E I, 0780816000185, 27614162000176; THIAGO ANDRADE RIBEIRO CINTRA 069625\*\*\*\*, 0806582600120, 42511029000188; THIAGO AUGUSTO DE ARAUJO, 0767546300133, 19902838000107; THIAGO BARBOSA GOMES ME, 0758703400106, 14346573000186; THIAGO BEZERRA RODRIGUES PADARIA E CONFEITARIA ME, 077758700116, 25333088000194; THIAGO BIONDI ALENCAR FEITOSA, 0757031400106, 13468141000185; THIAGO CARNES ACOUGUE E MERCEARIA LTDA ME, 0765997700156, 19039258000120; THIAGO CARVALHO RODRIGUES-ME, 0763788300159, 17789060000138; THIAGO CUNHA DE SOUZA, 0791226000158, 33420414000129; THIAGO DA SILVA MENDES DE AMORIM ME, 0779497600110, 26820397000151; THIAGO DE OLIVEIRA MAIER, 0760001000134, 15130692000160; THIAGO DISTRIBUIDORA DE BEBIDAS LTDA EPP, 0766432200115, 19288767000196; THIAGO DUARTE DE AMORIM SOUSA 003673\*\*\*\*, 0778998700135, 26490413000195; THIAGO E FRANCISCO BARBEARIA LTDA, 0780488900100, 27447447000160; THIAGO GOMES DA COSTA RESTAURANTE, 0783003300100, 28836049000106; THIAGO GONCALVES BARBOSA TORRES, 0782946600189, 28779359000128; THIAGO HENRIQUE GOULART DE OLIVEIRA, 0759758300179, 14968345000148; THIAGO JORGE SILVA CARVALHO, 0762986200144, 17301053000145; THIAGO MARQUES DA

CRUZ 022943\*\*\*\*, 0758456600147, 14175485000169; THIAGO MARQUES DE VASCONCELOS - ME, 0756609400290, 13230799000235; THIAGO MENDES DE MEDEIROS, 0789218400191, 32291852000173; THIAGO OYA COMUNICAÇÃO LTDA ME, 0754191200194, 12092307000149; THIAGO PEREIRA DOS SANTOS BAR E CHOPERIA ME, 0786312100126, 30680605000131; THIAGO PINTO DANTAS BOTELHO 004575\*\*\*\*, 0768298900177, 20298331000167; THIAGO RIBEIRO DE LIMA, 0792802800110, 34270687000105; THIAGO RODRIGUES SILVA 018211\*\*\*\*, 0761371300157, 15836429000190; THIAGO VICTOR LIMA 018081\*\*\*\*, 0760638500107, 15443758000171; THIAGO VICTOR MOUTINHO DORNEL 003792\*\*\*\*, 0792840200141, 34288716000158; THIEGO MARTINS DOS REIS ME, 0766435500110, 19299170000147; THIMBAL TURISMO E EVENTOS LTDA ME, 0747137300175, 07653779000193; THINKBOX EDITORA E INFORMATICA LTDA, 0762247000145, 16894668000160; THINKER ACCELERADORA EMPRESARIAL LTDA, 0809296700171, 44039168000186; THIRD COMERCIO DE ALIMENTOS LTDA EPP, 0741240200154, 03938183000189; THL GESTAO E ADMINISTRACAO DE BENS PROPRIOS LTDA, 0798192100187, 37264767000138; THM REPRESENTACAO COMERCIAL DE PRODUTOS ALIMENTICIOS LTDA, 0794457000115, 35265462000115; THOMAS BRUNO SOUZA DE ALMEIDA, 0788865900157, 32055228000175; THOMAS PIERRE BRIEU LAFIGUEIRA ME, 0789677200168, 21560427000114; THOR MULTIMARCAS DE VEICULOS E SERVICOS LTDA, 0773134100107, 22965637000155; THREE BURGERS COMERCIO DE ALIMENTOS LTDA, 0756726400173, 13302915000101; THST TECNOLOGIA E CONSULTORIA LTDA, 0774194800111, 23540734000169; THT COMERCIO DE ALIMENTOS LTDA, 0790650900170, 33098539000184; THUANNE GONCALVES DA SILVA, 0769507800143, 20992614000104; THUGTRICK STORE COMERCIO LTDA, 0766488900155, 09433846000190; TI ALIMENTOS LTDA ME, 0765607800100, 18809710000122; TIA DOCINHO FESTAS E EVENTOS LTDA, 0776625900132, 24720469000163; TIAGO BOECHAT TINOCO ME, 0772074000146, 22426296000140; TIAGO CEZARIO CARDOSO LTDA, 0771302700149, 22089402000147; TIAGO DE FARIAS MOREIRA MACHADO ME, 0762313000187, 16917597000173; TIAGO DE LIMA MENEZES 012574\*\*\*\*, 0791826500194, 33719116000134; TIAGO DOS SANTOS LOPES, 0787183700112, 31163432000147; TIAGO FELIPE DE OLIVEIRA ROCHA, 0773637300181, 23230177000180; TIAGO PAULINO VALENTIM DE SOUSA-ME, 0756116400170, 12875095000176; TIAGO SERAFIM DA SILVA 71897429134 - ME, 0772300700174, 22510727000151; TIAGO SZYMEL SILVA DE SOUSA 020920\*\*\*\*, 0758244800177, 14013542000103; TIAGO ZINATO LEITE 097717\*\*\*\*, 0792745700116, 34235571000127; TIBAR PRESTACAO DE SERVICOS EM OBRAS LTDA, 0776326400120, 24566996000165; TIBAU - COMERCIO DE CALCADOS LTDA ME, 0749683100138, 09259053000104; TIC TAC TOY - COMERCIO DE BRINQUEDOS LTDA - ME, 07665291000109, 18639832000118; TICO SUPERMERCADO LTDA, 0766676500169, 19416538000100; TIEGO DA SILVA VIEIRA 029641\*\*\*\*, 0762770600101, 17166297000162; TIETA - COMERCIO DE ALIMENTOS LTDA, 0759168900178, 01431875000100; TIGUAN COMERCIO DE PECAS USADAS LTDA, 0754678400184, 12477963000160; TIISA - INFRAESTRUTURA E INVESTIMENTOS S.A., 0779283800231, 10579577000668; TIM COIFFEUR LTDA ME, 0759025500141, 14521499000197; TIM COMERCIO DE COOKIES LTDA, 0789882000116, 32688938000132; TINCANTE ARTIGOS INFANTIS LTDA, 0768044300127, 20143747000106; TIO DAUTO INDUSTRIA E COMERCIO DE ALIMENTOS LTDA, 0771705800141, 13474009000186; TIO ELETRONICOS COMERCIO DE ELETRONICOS LTDA, 0798537600170, 37456681000107; TIRENSE - COMERCIAL DE ALIMENTOS RABELO LTDA, 0783133300142, 28917058000113; TIROL COMERCIO DE BEBIDAS E ALIMENTOS LTDA ME, 07559565000414, 12879918000484; TISSALEE COMERCIO DE VIDROS E CRISTAIS LTDA, 0766852300155, 04732513000148; TITANIUM COMERCIO DE VEICULOS LTDA, 0804752000105, 41518723000164; TITANIUM E-CURSOS LTDA, 077744300188, 25300380000100; TITANIUM SOLUCOES EM IMPORTACAO E ARMAZENAGENS LTDA, 0798402700240, 23448370000272; TITO LIVIO GUIMARAES COSTA ME, 0787172700132, 04879460000192; TIW CARBON BRASIL LTDA, 0813484800127, 46298385000116; TJI ARMARINHO E UTILIDADES DO LAR LTDA, 0786318200157, 30682210000178; TJ CLOSET LTDA, 0773094400156, 22945266000140; TJ ESPORTES LTDA, 0780716400173, 27531137000129; TJC PROMOTORA DE EVENTOS LTDA ME, 0742907200133, 04802221000134; TJD CONFECOES E UNIFORMES LTDA, 0785930700183, 30509055000192; TJG MINERACAO E COMERCIO DE PEDRAS LTDA, 0806279700180, 42348282000162; TJP COMERCIO DE ARMARINHOS LTDA, 0789516600199, 32417887000104; TK INFORMATICA LTDA, 0754717100182, 05921681000144; TK LANCHONETE E RESTAURANTE LTDA, 0779427800179, 26786786000108; TKF TRANSPORTES PESADOS LTDA, 0810779300171, 44843469000168; TKNEW COMERCIO E SERVICOS LTDA ME, 0765680500135, 18876192000160; TL ASSESSORIA EM PSICOLOGIA LTDA, 0783004100147, 28808075000112; TL BRITO COMERCIO DE ALIMENTOS LTDA, 0779005500132, 26560595000123; TL COMERCIAL DE ALIMENTOS E REPRESENTACOES LTDA, 0797692800180, 37002775000106; TL TRADE CLUBE DE INVESTIMENTOS E CORRETORES LTDA, 0788620800176, 31966432000185; TLD SERVICOS DE LIMPEZA LTDA, 0786480200175, 30819253000152; TLK COMERCIO SERVICOS & REPRESENTACAO EM AGRONEGOCIOS LTDA, 0774429900129, 21230558000133; TLM CONSULTORIA EMPRESARIAL LTDA, 0783449400188, 29080242000114; TLP SERVICOS ADMINISTRATIVOS LTDA, 0767674900109, 19999751000191; TLS LANTERNAGEM E PINTURA LTDA,

0765633000190, 18836508000190; TM COMERCIAL DE MATERIAIS ELETRICOS LTDA, 0806886500133, 42676038000129; TM DISTRIBUIDORA DE BEBIDAS LTDA, 0761734600115, 16628800000191; TM HOLDING E PARTICIPACOES LTDA, 0793861400199, 34839087000107; TM MODEL PUBLICIDADE DE BRASILIA LTDA, 0777644800120, 25243915000159; TMA CONSULTING E REPRESENTACOES LTDA, 0795840200103, 13270444000199; TMARK INTERMEDIACAO E NEGOCIOS LTDA, 0787501700145, 31297516000173; TMJ3 PRODUCOES LTDA, 0763995000142, 17912430000182; TMM INSTRUMENTOS MUSICAIS LTDA, 0772747400182, 22771726000160; TMT COMERCIO DE CONFECOES & ROUPAS LTDA, 0808548000162, 34151749000151; TMV TREINAMENTOS LTDA, 0760965500150, 15653711000132; TMX CONSTRUTORA E INCORPORADORA LTDA, 0760954800131, 13508115000133; TN BRASILIA CONTROLE DE PRAGAS VETORES E HIGIENIZACAO LTDA, 0759157700180, 14600061000102; TN COMERCIO DE ALIMENTOS LTDA, 0741212000120, 0392264000131; TNG COMERCIO DE ROUPAS LTDA, 0735713200291, 53966834002670; TNG COMERCIO DE ROUPAS LTDA, 0735713200534, 53966834007800; TNL ÁGUAS CLARAS SERVIÇOS DE ENTREGA RAPIDA LTDA, 0795681300192, 31010930000150; TNS BSB LTDA, 0807084400275, 42785023000280; TNT COMERCIO DE MATERIAIS ELETRICOS E HIDRAULICOS LTDA, 0810197800163, 44553282000120; TNT FIT FOOD RESTAURANTE DE COMIDA SAUAVEL LTDA, 0785787300105, 30363886000107; TNT FIT FOOD SUDOESTE LTDA, 0780532800128, 27468201000174; TNX COMERCIO IMPORTAÇÃO E EXPORTAÇÃO LTDA, 0782936300182, 05864488000119; TO DE BOA DISTRIBUIDORA DE BEBIDAS LTDA, 0768560600112, 20442579000150; TOBRAVO ASSESSORIA LTDA, 0807982700103, 43288790000165; TOCA DO ACAI COMERCIO DE ALIMENTOS NATURAIS LTDA, 0769107300160, 20834224000106; TOCA DO COELHO ALIMENTOS LTDA, 0741308800127, 03966962000198; TOCA DO COELHO BAR LTDA, 0784964900160, 29952798000153; TOCANTINS IMPRESSOS E INFORMATICA LTDA ME, 0751530600101, 37118478000120; TOCANTINS PECAS USADAS LTDA ME, 0742928700127, 04820462000106; TOCMAX - TRANSPORTES, OBRAS E COMERCIO LTDA, 0741109300140, 01938733000134; TODA LINDA COMERCIAL DE ROUPAS E CALCADOS LTDA, 0782765300191, 03957546000123; TODOINOX - FABRICACAO E COMERCIO DE ACO INOXIDAVEL LTDA, 0763482100195, 17625066000170; TOK FINO NOIVAS LTDA, 0739195000196, 02891921000117; TOK REAL REPOSICAO DE MERCADORIAS EM MERCADOS LTDA, 0776890100181, 24856854000132; TOKARSKI & RODRIGUES ADVOGADOS ASSOCIADOS, 0754089500150, 11991768000190; TOKIO COMERCIO DE ALIMENTOS LTDA, 0763359300181, 17545628000175; TOM & AVILA COMERCIO DE PRODUTOS ALIMENTICIOS LTDA, 0792514900110, 34112181000160; TOMA LA DA CA RESTAURANTE PIZZARIA E LANCHONETE LTDA, 0781902200110, 28228786000118; TOMAS DE OLIVEIRA MENDES, 0766678100133, 19421686000112; TOMAZIO FESTAS E ENTRETENIMENTO LTDA, 0751677400186, 10632301000191; TONELLI COMERCIO DE ALIMENTOS LTDA, 0749586300152, 09212950000154; TONER SHOPP SUPRIMENTOS PARA IMPRESSÃO LTDA ME, 0749593200109, 09216493000176; TONIEL JONES DE SANTANA RIBEIRO LTDA, 0777470900159, 25156261000126; TONS E BRILHOS CABELEIREIROS LTDA ME, 0730805100144, 37990512000152; TONY COMERCIO DE COURO E PLASTICOS LTDA, 0733452100217, 33444787000210; TONY FELETTI CABELOS E MAQUIAGEM LTDA, 0746258800170, 07149844000148; TONY FITNESS ACADEMIA LTDA, 0762796900102, 17185681000102; TONY OPTICA CINE FOTO LTDA, 0742121100162, 04379177000100; TOP 10 ATACADISTA DE MADEIRA LTDA, 0798227900117, 37286687000183; TOP 10 PAPELARIA LTDA, 0784117000103, 29478087000199; TOP 20 MERCEARIA LTDA, 0761560600190, 16527828000132; TOP ACADEMIA LTDA, 0771521600174, 22155589000130; TOP ALTO ENGENHARIA E PROJETOS LTDA ME, 0773009900128, 22917953000151; TOP BLIMPS BALOES INFLAVEIS LTDA, 0766802000107, 19477277000138; TOP BURGUER LANCHES LTDA ME, 0748370500180, 00505725000131; TOP CELL MANUTENCAO E ACESSORIOS LTDA, 0813139200161, 46124703000122; TOP CLEAN - LAVANDERIA INDUSTRIAL LTDA, 0783028400167, 28839446000123; TOP COMERCIO DE CALCADOS LTDA, 0795902900154, 35982839000157; TOP COMERCIO DE PRODUTOS DE HIGIENE LTDA, 0802655500151, 40338976000193; TOP DE LINHA COMERCIO LTDA, 0781705800122, 28128805000134; TOP DESENTUPIDORA E LOCACAO LTDA, 0803381900130, 40757542000128; TOP DEZ COMERCIO E REPRESENTACAO LTDA, 0801031400166, 39457013000120; TOP DIAMOND COLCHOARIAS LTDA ME, 0765208500170, 18568776000178; TOP DISTRIBUIDORA DE ALIMENTOS LTDA, 0771427900186, 22113981000116; TOP DONNA ROUPAS E ACESSORIOS LTDA, 0792956700159, 34355304000193; TOP FESTAS LTDA, 0773892400188, 23388032000101; TOP FITNESS SUPLEMENTOS ALIMENTARES LTDA ME, 0767321300187, 19781904000120; TOP FRUTIS COMERCIO DE BEBIDAS E FRIOS LTDA, 0775243000100, 24034644000169; TOP GAS DISTRIBUIDORA DE GAS LTDA, 0780879400156, 27637299000146; TOP HORTIFRUTU COMERCIO VAREJITA DE ALIMENTOS LTDA, 0804901600168, 41600375000170; TOP HOTEL LTDA, 0772625600101, 22705280000176; TOP INGREDIENTE PARA SORVETE LTDA, 0775933400175, 24324556000100; TOP JURIS CURSOS JURIDICOS LTDA, 0771427300154, 22104304000131; TOP LANCHONETE FAST-FOOD LTDA, 0797363000108, 36819261000185; TOP LIFE ARTIGOS ESPORTIVOS E SUPLEMENTOS ALIMENTARES LTDA, 0771528300125, 2217772000136; TOP LIFE MUSCULACAO E GINASTICA LTDA, 0748074200118, 08357064000156; TOP LINE ENGENHARIA LTDA ME, 0764836900155, 09334403000141; TOP MADEIRAS E MATERIAIS PARA CONSTRUCAO LTDA, 0773460800191, 02611408000125; TOP MAGAZINE COMERCIO DE ROUPAS E ACESSORIOS LTDA, 0793475600104, 34630231000109; TOP MAIS SERVICOS DE INFORMATICA LTDA, 0759402600104, 14749312000107; TOP MAX CELULAR COMERCIO VAREJISTA DE EQUIPAMENTOS ELETRONICOS LTDA, 0803039800186, 40559802000150; TOP MAX COMERCIAL DE ALIMENTOS EXPRESSO LTDA, 0813447700165, 46279330000169; TOP NUTRICAO ALIMENTAR LTDA ME, 0777257500122, 25033230000188; TOP PAN LTDA, 0798879300120, 37641562000124; TOP RIO COMERCIO DE CONFECOES LTDA, 0779259900175, 26713121000174; TOP SERVICE SALÃO E LAVANDERIA LTDA ME, 0772465900153, 22623397000100; TOP TEK SERVICOS DE PORTAS E BLINDEX LTDA, 0751948400101, 10778440000128; TOP TREINAMENTO EMPRESARIAL LTDA, 0752974400146, 11187764000154; TOPCOM EMPREENDIMENTOS INCORPORACOES PARTICIPACOES TECNOLOGIA E ENERGIA LTDA, 0813506400134, 16808822000133; TOPELETRONICOS COMERCIO E SERVICOS DE INFORMATICA LTDA, 0770794700158, 21753969000103; TOPSAN - TOPOGRAFIA & SANEAMENTO LTDA, 0759091500111, 14531923000184; TOQUE DE ELEGANCIA CONFECOES LTDA, 0740423900130, 03507841000188; TORELLIRAFANEL BAR LTDA, 0786210600189, 30612974000197; TORK PONTES SERVICOS MEDICOS LTDA, 0800654600121, 39234981000177; TORNEADORA ALIANÇA LTDA ME, 0758348800181, 14133450000167; TORNEADORA LUNA LTDA, 0757198100106, 13559415000141; TORNEADORA PARANA LTDA ME, 0732962100199, 37170867000103; TORNEADORA PARANOIA LTDA, 0782840000153, 28761183000187; TORO BRANDS LTDA, 0809227200270, 43057792000224; TORO INFRAESTRUTURA E REALIZAÇÕES IMOBILIARIAS Sociedade Empresária Limitada, 0781411900154, 27904874000120; TORONTO CENTER COURO LTDA EPP, 0759257400146, 14665345000179; TORORO MATERIAL DE CONSTRUCAO LTDA, 0781889900184, 28204705000140; TORRE ATACADISTA DE ALIMENTOS LTDA, 0786739900163, 30927975000120; TORRE DE PISA DOCERIA LTDA, 0731030400192, 01225416000170; TORRE DIGITAL INFORMATICA LTDA, 0751828700167, 07129999000168; TORRE LAVANDERIA LTDA, 0763824600145, 17824266000151; TORRES & SILVEIRA COMERCIO E SERVICOS LTDA, 0770383000187, 21524692000147; TORRES COMÉRCIO DE BEBIDAS LTDA ME, 0750949100162, 07354031000190; TORRES PRODUCOES ARTISTICAS E SERVICOS DE ESCRITORIO LTDA, 0757318300182, 13630838000100; TORRES RR. VIDROS LTDA, 0768162800103, 20226267000109; TORTAS E DELICIAS DO JOU ALIMENTOS 121DF LTDA, 0777725200106, 25277852000151; TOSH CONSTRUTORA E ADMINISTRADORA LTDA, 0766211000130, 19136343000106; TOSTES & ALBANO LTDA ME, 0759472100186, 14795087000145; TOTAL AR COMERCIO E SERVICOS DE EQUIPAMENTOS LTDA, 0780736300190, 27548686000106; TOTAL ARCHIVE DIGITALIZAÇÃO E ASSESSORIA LTDA, 0744173200121, 05481186000161; TOTAL COMERCIO DE ALIMENTOS E ARMARINHOS LTDA, 0760002900171, 15131715000150; TOTAL COMERCIO DE FRIOS LTDA, 0791335000175, 33470627000165; TOTAL COMERCIO E REPRESENTACAO DE SUPLEMENTOS ALIMENTARES E ARTIGOS ESPORTIVOS, 0769806800188, 21152195000165; TOTAL COMERCIO E SERVICOS DE PECAS PARA AUTOS LTDA, 0751690500199, 10657108000105; TOTAL CONSULTORIA EMPRESARIAL COMERCIO E SERVICOS LTDA, 0763369900149, 17547234000156; TOTAL E REIS PARTICIPACOES S.A., 0789470600108, 32433783000193; TOTAL HOLDING LTDA, 0790917600169, 33072254000174; TOTAL MATERIAIS PARA CONSTRUCAO LTDA, 0776832000102, 24806751000168; TOTAL MODA INTIMA LTDA, 0778081200162, 26033094000199; TOTAL SERVICE SERVICOS ESPECIALIZADOS LTDA, 0775741400169, 24229771000113; TOTAL SERVICE, CONSERVACAO, LIMPEZA E SERVICOS LTDA, 0758406800177, 05526006000110; TOTAL SOLUCAO EM INFORMATICA LTDA, 0771436600106, 22102463000105; TOTAL TOPOGRAFIA LTDA, 0805800500158, 02229511000105; TOTUS TUUS TRANSPORTADORA LTDA, 0803170800143, 04314503000192; TOTUUS COMERCIO DE CONFECOES LTDA, 0774510300187, 21753680000194; TOUAREG BRASILIA CORRETORA DE SEGUROS LTDA, 0793988300154, 34914961000123; TOUCH PUBLICIDADE LTDA, 0783536700106, 29139002000148; TOURUS COMERCIO DE ALIMENTOS LTDA ME, 0781545600104, 27999249000109; TOWER ENGENHARIA LTDA, 0756007800177, 12941161000169; TOWER GESTAO DE ATIVOS IMOBILIARIOS SPE LTDA, 0809368400110, 44075770000179; TOWN TECNOLOGIA LTDA, 0780744300137, 27548697000196; TOYS FOR BOYS IMPORTS LTDA, 0786030100129, 30522949000112; TOZI ARQUITETURA E PAISAGISMO LTDA, 0792858000136, 34299838000140; TOZZI DECORACOES 125DF LTDA, 0778626900116, 26304573000100; TP SERVICOS AUTOMOTIVOS LTDA, 0785750400130, 30367735000119; TPG COMERCIO DE ENXOVAIS E ARTIGOS DO LAR LTDA, 0753559500160, 11575448000150; TPL3 TRANSPORTES E LOGISTICA LTDA EM RECUPERACAO JUDICIAL, 0747748300202, 07001524000227; TOP COMERCIAL DE MARMORES E INDUSTRIA DE MOVEIS LTDA, 0733922700193, 37090297000133; TR COMUNICACAO LTDA, 0766079500134, 19097299000172; TR PET SHOP E CLINICA VETERINARIA LTDA, 0752621400146, 11089582000140; TR PROMOCOES E ORGANIZACOES DE EVENTOS LTDA, 0777795500117, 09514204000115; TRAÇOS AÉREOS SOLUÇÕES PARA ARTES DO CIRCO LTDA, 0751206000153, 10432548000164; TRACTO SERVICOS LTDA, 0770734900142,

21734206000115; TRADE BOOKS DO BRASIL LTDA ME, 0760949800129, 15612760000127; TRADE CONSULTORIA EM GESTAO EMPRESARIAL E COBRANCA LTDA, 0810016200177, 44457347000133; TRADE PRINT SERVICOS DE COMUNICACAO VISUAL LTDA, 0797340000195, 36806121000172; TRADE PROMOÇÕES E EVENTOS LTDA ME, 0765283500130, 05452980000187; TRADE TONER COMERCIO E SERVICOS EIRELI, 0752335900159, 10939751000121; TRADECON CONSTRUÇÕES E SERVIÇOS LTDA-EPP, 0753834100121, 08642608000121; TRAG COMERCIO DE VEICULOS LTDA, 0791759400154, 33707278000152; TRAINNER UP CURSOS LTDA, 0786213500169, 30621640000180; TRAIRA DA VILA BAR E RESTAURANTE LTDA, 0777612500163, 25227990000126; TRAJANO SERVICOS MEDICOS DE OFTALMOLOGIA LTDA, 0782520900196, 28532548000100; TRAJE COMERCIO E CONFECCAO DE ROUPAS LTDA ME, 0730508500113, 37982956000146; TRAMA DE PANO ARTIGOS PARA O VESTUARIO E ACESSORIOS LTDA, 0776886800107, 24845642000150; TRAMAS & FIOS COMERCIO E REPRESENTACOES LTDA, 0741249300119, 03944080000121; TRAMITAR CONSULTORIA POLITICA E EMPRESARIAL LTDA, 0792590200140, 34155299000175; TRAMITTY SERVICOS LTDA, 0751582300109, 04059092000136; TRAN CAR TRANCAS CARROS E ACESSORIOS LTDA, 0730512100167, 03595907000139; TRANS LISBOA LTDA, 0809616300179, 24989811000125; TRANS MELLOs TRANSPORTES LTDA, 0780775300198, 27586762000178; TRANS TIO ZE TURISMO LTDA, 0745377500148, 06182518000170; TRANS VALENTINA LTDA, 0773703800191, 23300515000102; TRANSAMERICA FLATS LTDA, 0770237800271, 04094931002281; TRANSBIA TRANSPORTES DE ESCOLARES E TURISMO LTDA - ME, 0749122200192, 08996868000103; TRANSBRASILIA VIAGENS E TRANSPORTES SOCIEDADE UNIPessoAL LTDA, 0800662900139, 07340663000102; TRANSBRITTO EXPRESS LTDA, 0797154000237, 11441387000219; TRANSCOSTA LOGISTICA TRANSPORTES LTDA, 0761678700172, 16569680000107; TRANSDAIA TRANSPORTES DE PRODUTOS LTDA, 0793774700100, 34791669000160; TRANSDF COMERCIO E INDUSTRIA LTDA, 0770412400125, 21517953000100; TRANSEGURO TRANSPORTES E LOGISTICA LTDA, 0762868200136, 17247306000140; TRANSFABIANO TRANSPORTE ESCOLAR E TURISMO LTDA, 0785794600178, 30413497000130; TRANSFABIO COMERCIO E TRANSPORTE LTDA, 0806943800145, 42705671000106; TRANSFERREIRA TRANSPORTES E SERVICOS DE MALOTES LTDA, 0783446400235, 23770681000253; TRANSFORMA CONSTRUTORA LTDA, 07676410010230, 24425572000261; TRANSFORMA EMPREENDIMENTOS IMOBILIARIOS LTDA, 0790547400152, 20423764000105; TRANSFORMATION BUSINESS SOLUCOES EM INTELIGENCIA ARTIFICIAL LTDA., 0788148100196, 31720969000160; TRANSFUTURO TRANSPORTE E TURISMO LTDA ME, 0758960400130, 14490105000180; TRANSGUARD DO BRASIL REMOCAO E ACAUTELAMENTO DE VEICULOS E EMPREENDIMENTOS LTDA, 0806220600210, 11361353002004; TRANSLIDER LTDA, 0748404200418, 01560866000209; TRANSLOUVOR TRANSPORTE ESCOLAR LTDA, 0764623700116, 18286818000188; TRANSMARANATA TRANSPORTADORA LTDA ME, 0762455900137, 16994239000164; TRANSMARQUES TRANSPORTE RODOVIARIO DE CARGAS LTDA, 0779369800183, 26772163000186; TRANSMEDICA UTI MOVEL E ASSISTENCIA MEDICA LTDA, 0811150200273, 12387543000273; TRANSMELO TRANSPORTES E BORRACHARIA LTDA, 0768225400107, 10761455000183; TRANS-NERY TRANSPORTES LTDA, 0748193800100, 08438147000170; TRANSOLIVEIRA LTDA ME, 0766767500102, 19460982000122; TRANSOLIVEIRA TRANSPORTE ESCOLAR LTDA ME, 0743223000149, 04977353000105; TRANSPARENCIA COMUNICACAO SOCIAL LTDA, 0767665600157, 19988430000191; TRANSPATRIMON HIDRAULICA, FERRAGENS E TRANSPORTES LTDA EPP, 0749625300111, 09232472000144; TRANSPOPULAR TRANSPORTE LOGISTICA E DISTRIBUICAO LTDA EPP, 0765758200128, 18894403000197; TRANSPORTADORA 3 REIS LTDA, 0794958600123, 13712782000214; TRANSPORTADORA DAIA LTDA, 0798077300110, 37207967000159; TRANSPORTADORA DE LATICINIOS JL LTDA, 0736326200199, 01277836000109; TRANSPORTADORA DE LATICINIOS TAMBYNHO LTDA, 0739225500132, 02910747000102; TRANSPORTADORA DISTRIBUIDORA IMPORTADORA E EXPORTADORA DE ALIMENTOS K & N LTDA, 0810105800145, 06004919000130; TRANSPORTADORA DMA LTDA, 0745399600161, 06193880000146; TRANSPORTADORA E COMERCIO BRASILENSE LTDA, 0730897400123, 00425926000129; TRANSPORTADORA E EXPRESSO TALISMA LTDA, 0773555800105, 14280832000113; TRANSPORTADORA III IRMAS LTDA, 0752421500147, 03449878000105; TRANSPORTADORA JAMANTA LTDA, 0740410200186, 03499913000192; TRANSPORTADORA JORSURAN EXPRESS SLU LTDA, 0801050300139, 39466672000122; TRANSPORTADORA KI FRUTTI LTDA, 0733152800132, 26495358000126; TRANSPORTADORA LAN LTDA, 0765951100105, 18985608000188; TRANSPORTADORA LUSTOSA LTDA ME, 0781686500173, 28006631000137; TRANSPORTADORA MARTINIANA E SERVIÇOS LTDA - ME, 0754319000102, 37106713000144; TRANSPORTADORA NORTE MIL LTDA EPP, 0773700300260, 09128601000582; TRANSPORTADORA ROCHA OLIVEIRA LTDA, 0769457300126, 20993714000155; TRANSPORTADORA ROTA 040 LTDA, 0787284800147, 31206705000193; TRANSPORTADORA SILVA LTDA, 0764435700198, 18216558000174; TRANSPORTADORA SUL LTDA, 0791989700184, 02542305000150; TRANSPORTADORA WV LTDA, 0799531500164, 37999536000172; TRANSPORTE COSTA LTDA, 0778878300113, 26482361000105;

TRANSPORTE RODOVIARIO BOM JESUS LTDA, 0773559900147, 23217940000132; TRANSPORTER SEGURANCA PRIVADA LTDA, 0794232600190, 19559024000456; TRANSPORTES LOGISTICO TRANS SILVA LTDA, 0774520100105, 23739994000168; TRANSPORTES OLIVEIRA LTDA, 0743701400135, 05232790000154; TRANSPORTES RADI LTDA, 0800894100239, 34178630000415; TRANSPORTES ROSA SUL LTDA, 0759470200221, 12075456000280; TRANSTECNO CONSULTORIA EMPRESARIAL LTDA, 0758134300137, 14018224000135; TRANSTOUR TRANSPORTES E TURISMO LTDA, 0756137400195, 12967146000190; TRANSUNICA TRANSPORTADORA UNIVERSAL DE CARGAS LTDA EPP, 0731576700104, 00659243000136; TRANSVERSAL CARNES COMERCIO DE CARNES E DERIVADOS DF LTDA, 0779815400135, 27056683000155; TRATO FEITO ENGENHARIA E INCORPORACAO LTDA, 0784972400139, 29961421000160; TRATSUL COMERCIO E REPRESENTACOES LTDA, 0780678000107, 33768805000139; TRAVEL ROUTES LTDA ME, 0773550900136, 23210748000114; TRAVMET - INDUSTRIA METALURGICA LTDA, 0742675600138, 04691753000141; TRC TRANSPORTADORA E MATERIAIS DE CONSTRUCAO LTDA ME, 0761910000278, 16716229000248; TRC TRANSPORTADORA E MATERIAIS DE CONSTRUCAO LTDA ME, 0761910000197, 16716229000167; TRECHO BAR E RESTAURANTE LTDA, 0784575000142, 29679150000155; TREELOG TECNOLOGIA LTDA, 0793989300107, 29051498000101; TREM DA ROCA COMERCIO DE ALIMENTOS LTDA, 0813166600159, 46139213000108; TREM DAS CORES PRODUÇÕES E PROMOÇÕES LTDA, 0786946200132, 26441873000123; TREM DO LAGO RESTAURANTE LTDA - ME, 0761553400181, 16509491000130; TREND CONSULTORIA FINANCEIRA E EMPREENDIMENTOS LTDA, 0753938000182, 11920005000159; TREND FISH ALEVINOS E COMERCIO DE PESCADOS LTDA, 0810845300103, 44882057000137; TREND INDUSTRIA, COMERCIO E DISTRIBUICAO DE LATICINIOS LTDA, 0786351900162, 307808278000189; TRES VENDAS MATERIAIS PARA CONSTRUCCOES LTDA, 0762310000143, 16863386000103; TREVISO COMERCIO DE ALIMENTOS LTDA, 0736793400126, 01642226000159; TREVO - TERRAPLENAGENS CONSTRUÇÕES E REFORMAS LTDA-ME, 0757270500110, 38057253000174; TREVO LOCACAO DE VEICULOS E TRANSPORTES LTDA, 0798924800114, 33455361000181; TREVO RACOES E PRODUTOS AGROPECUARIOS LTDA, 0765970200195, 19012644000128; TREZE TT ASSESSORIA E CONSULTORIA FINANCEIRA LTDA, 0811225400223, 35582757000204; TRIADE DESPORTO MOTORIZADO LTDA, 0796657900108, 27230353000134; TRIADE MANUTENCOES INDUSTRIAIS LTDA, 0775114200110, 23921510000105; TRIADE PIZZARIA LTDA, 0791422800161, 33545824000104; TRIANGULO AUSTRAL ENSENO PROFISSIONAL LTDA, 0777002000191, 01025063000165; TRIÂNGULO EMPREENDIMENTOS IMOBILIÁRIOS LTDA, 0756792100182, 13347082000197; TRIANGULO SERVICOS ADMINISTRATIVOS LTDA, 0794810100110, 35397321000156; TRIBALLY PRODUTOS E SERVICOS ALIMENTARES LTDA ME, 0762576700171, 17058945000167; TRIBO DE JUDA ASSESSORIA EMPRESARIAL LTDA, 0775213900188, 23972190000104; TRIBO MULTIMARCAS LTDA, 0763698400111, 17755387000199; TRIBO SOLUTION COMERCIO DE MAQUINAS E SERVICOS DE FOTOCOPIAS LTDA, 0787863100104, 31553583000101; TRIBUNA LIVRE BAR LTDA, 0773727000101, 23303481000100; TRIBUS PADARIA E CONFEITARIA E SERVICOS DE BUFFET LTDA, 0757083200175, 13510697000192; TRIFACE SERVICOS DE PUBLICIDADE LTDA, 0756415100143, 13108508000150; TRIGOSUL COMERCIAL DE ALIMENTO Empresa Individual de Responsabilidade Limitada, 0781432600109, 27930179000132; TRILHAR GESTAO E SERVICOS LTDA, 0777242900189, 25035374000173; TRILHAS DA AVENTURA SERVICOS TURISTICOS E CURSOS LTDA, 0802225900154, 40112664000167; TRINDADE COMERCIO E SERVIÇOS NAUTICOS LTDA, 0777555400240, 14388172000270; TRINIT PLASTICO E TERMOPLASTICO LTDA, 0815591600187, 47395880000106; TRINITAS COMERCIO DE COLCHOES LTDA, 0758822200143, 14418976000193; TRINO ARQUITETURA E SOLUCOES LTDA, 0787731400143, 31379943000109; TRINO MOTORS COMERCIO DE AUTOMOVEIS PECAS E SERVICOS LTDA, 0763964200107, 17901189000196; TRINUS BAR E SERVICOS DE ALIMENTOS E BEBIDAS LTDA, 07845500800109, 29656190000181; TRISAN SERVICOS DE TURISMO E PARTICIPACOES LTDA, 0809083700140, 43914104000114; TRISTAO E FARIA SERVICOS MECANICOS LTDA, 0746021000150, 38055703000190; TRISUL ARTEMISIA IMOBILIARIOS IMOVEIS LTDA, 0778681800152, 26387630000154; TRITICUM DURUM DO BRASIL AGRONEGOCIOS LTDA, 0793342900107, 34556256000100; TRITON COMERCIO DE CALCADOS E ACESSORIOS LTDA, 0766754300118, 19453759000158; TRITON LOCADORA, IMPORTADORA, EXPORTADORA E DISTRIBUIDORA LTDA, 0764541800125, 18226889000195; TRITONER RECARGAS DE CARTUCHOS E SERVICOS DE MANUTENCAO EM IMPRESSORAS LTDA, 0754037900106, 11997096000120; TRIUNFAR ALIMENTOS LTDA ME, 0766847400104, 19529855000132; TRIUNFO UTILIDADES E CONFECCOES LTDA, 0756986600156, 13446874000119; TRIVIAL ORGANIZACAO DE FESTAS E EVENTOS LTDA, 0748072800150, 08362377000100; TRIX NUTRICAO ESPORTIVA LTDA, 0771181400174, 21970862000117; TRN COMERCIO DE ROUPAS LTDA, 0765350700124, 18669271000108; TROIA COMERCIO DE BEBIDAS E CONVENIENCIA LTDA, 0770073100116, 00607600000112; TROIA COMERCIO DE ROUPAS LTDA, 0752950200180, 11253260000195; TROIA COMERCIO DE VEICULOS LTDA, 0769948100160, 21256288000130; TROK MULTIMARCAS COMERCIO DE VEICULOS LTDA ME, 0740305600161, 03447268000164;

TROPEIRO BAO DEMAIS DE MINAS LTDA, 0776036400186, 24397464000141; TROPICAL ATACADISTA DE ALIMENTOS EM GERAL LTDA, 0770508900161, 00702357000111; TROPICAL COMERCIO DE ALIMENTOS LTDA, 0766325700165, 19250478000106; TROPICAL COMERCIO DE CONFECÇÕES III LTDA ME, 0757751200164, 1387358000173; TROPICAL COMERCIO VAREJISTA DE VIDROS LTDA, 0753620000100, 05883039000118; TROPICAL TRADING IMPORTACAO E EXPORTACAO LTDA EPP, 0735452900104, 72639040000199; TROPICALIA COMERCIO DE CONGELADOS LTDA, 0734680500145, 72603442000133; TROPICOS INTELIGENCIA IMOBILIARIA LTDA, 0772249500193, 22507322000164; TRS COMERCIAL DE ALIMENTOS LTDA, 0772246300142, 22368811000182; TRUECPA GROUP SERVIÇOS DE CONTABILIDADE S/S, 0756393000168, 13110271000141; TRUFFAS RESTAURANTE E BAR LTDA, 0770948600158, 17293695000140; TRUST CELL COMERCIO DE PRODUTOS ELETRONICOS E SERVIÇOS LTDA, 0802949000105, 37123080000182; TRUST COMPANY - LIONS MERCHANT BANK S/A, 0779966100122, 91480806000180; TRYCATCH NETWORK LTDA, 0779857600183, 04146895000128; TS COMERCIO DE ELETROELETRONICOS LTDA, 0800050000153, 37049962000145; TS RAMOS COMERCIO E REPRESENTAÇÕES ME, 0784013300160, 29421901000139; TSA PRESTACAO DE SERVICOS LTDA, 0745865200194, 06761813000180; TSALEAH INCORPORACAO DE EMPREENDIMENTOS IMOBILIARIOS LTDA ME, 0763699400166, 17754884000172; TSI - TRIUNFO SERVICOS GERAIS, ADMINISTRACAO E ENGENHARIA LTDA, 0766976500148, 19621385000132; TSL COMERCIO E DISTRIBUICAO DE PRODUTOS MEDICOS E TI LTDA EPP, 0732240400103, 37065885000117; TSP REPRESENTACAO DE COMBUSTIVEL GLP LTDA, 0781531900151, 27993919000180; TSS SERVICOS E BLINDAGENS LTDA, 0762658000130, 17109536000142; TTSRU MERCARIA ORIENTAL COMERCIO VAREJISTA LTDA, 0799865100113, 38192006000180; TTL CONFECÇÕES LTDA ME, 0766152600121, 19133155000124; TTR EQUIPAMENTOS DE INFORMATICA LTDA, 0774364100182, 23662245000180; TUBULA-ACAO SERVICOS E LOCAÇÕES LTDA, 0768608500139, 04434354000103; TUDO AO MESMO TEMPO AGORA-CONFECÇÃO E COMERCIO DE ROUPAS E ACESSORIOS LTDA, 0747940800188, 08286427000100; TUDO CELULAR LTDA, 0768786300152, 06556521000106; TUDO DELAS MAKE UP COSMETICOS LTDA, 0800253200319, 31940073001088; TUDO E NOTICIA - ASSESSORIA DE IMPRENSA E CONSULT. EM COMUN. LTDA, 0754451000114, 00809647000169; TUDO JEANS COMERCIO DE CONFECÇÕES LTDA ME, 0777983600107, 25446529000164; TUDOAKI - PRODUTOS, ELETRICOS, ESCRITÓRIOS, LIMPEZA E HIGIENE LTDA ME, 0786837100161, 09390069000143; TULIO GUILHERME CARDOSO SILVA EI, 0778880800160, 26457266000151; TULIO MARCO DE PAULA - SOCIEDADE INDIVIDUAL DE ADVOCACIA, 0769215700157, 20719592000103; TULIO SOARES VIEIRA, 0790279400179, 05341719000100; TULLI MODAS E ACESSORIOS LTDA, 0773624900134, 23244193000121; TUNG COMERCIO DE ALIMENTOS LTDA EPP, 0735556800246, 00860763000293; TUPA FRIOS E CONVENIENCIA LTDA, 0751032900111, 10353635000126; TURF PAIXAO CAPTACAO DE APOSTAS LTDA, 0769848100133, 21199010000178; TURQUEZA TECIDOS E VESTUARIOS S/A, 0746890700160, 20758306015140; TUTTI FRUTTI COMERCIO DE CALCADOS E ACESSORIOS LTDA, 0761872400197, 16681870000103; TUTTIVIDA EMPREENDIMENTOS LTDA, 0749233500160, 05045872000190; TUTU COMERCIO DE CALCADOS E ACESSORIOS LTDA, 0767055500108, 19669721000117; TUTY'S BAR E RESTAURANTE LTDA, 0770498700157, 21568479000137; TUZAS SANDUÍCHES & GRELHADOS LTDA, 0782190500114, 28288866000116; TV META INSTALAÇÕES E MANUTENÇÕES LTDA ME, 0769081500167, 24925901000152; TVN NACIONAL TELECOM LTDA, 0817722100278, 073357230002134; TVSBT CANAL 4 DE SAO PAULO S/A, 0791104800109, 45039237000700; TW EMPREENDIMENTOS & ASSESSORIA LTDA, 0771292800103, 22061230000101; TW ENGENHARIA AMBIENTAL LTDA, 0799414500109, 12158559000123; TW&DF COMERCIO E SERVIÇOS DE EQUIPAMENTOS ELETRONICOS LTDA, 0799688900104, 38089046000100; TWA AGRONEGOCIOS & SERVIÇOS DE APOIO A AGRICULTURA LTDA, 0800164700189, 38350228000184; TWA MINERAÇÃO LTDA, 0809825700137, 05045148000166; TWANY SOARES RUFINO, 0794378000104, 14238072000186; TWN TRANSPORTE ESCOLAR LTDA, 0745482700194, 06231060000100; TWO EASY SOLUTIONS DESENVOLVIMENTO DE SOFTWARES LTDA, 0804958700110, 41630327000124; TZ CURSOS PROFISSIONALIZANTES LTDA, 0753086100187, 11331982000110; TZALACH MERETZ LTDA, 0812649600139, 45865057000191; U S DE CARVALHO CONSTRUCOES, 0779881100144, 27058275000132; U. R. ROMUALDO DISTRIBUIDORA DE BEBIDAS - ME, 0755960600193, 12886590000180; U. S. VAZ RESTAURANTE E CHOPERIA - ME, 0771676400101, 22253590000105; UAI CONSTRUCOES E INCORPORACOES LTDA, 0755690800128, 12795715000167; UAILOC - LOCADORA DE EQUIPAMENTOS E SERVICOS DE REFORMAS LTDA, 0780113200164, 27225302000114; UBIRAJARA COMERCIO E DISTRIBUIDORA DE BEBIDAS LTDA, 0796737500130, 36503904000187; UBIRAJARA DINIZ MARQUES, 0757354300146, 13654613000194; UBIRAJARA JESUS RODRIGUES ME, 0772745000179, 22779943000105; UBIRATA COMERCIO VAREJISTA DE ALIMENTOS LTDA, 0730323200148, 02675437000150; UBIRATA COMERCIO VAREJISTA DE ALIMNETOS LTDA, 0730323200229, 02675437000231; UBIRATAN DA COSTA CRUZ ME, 0751091300168, 10372592000126; UBL-LOGISTICA E ADMINISTRACAO DE CONDOMINIOS PROPRIOS LTDA, 0748587200129, 08737499000126; UDM REPRESENTACAO LTDA, 0748810700106, 02448996000128;

UDSON DE ARAUJO LIMA ME, 0770871400109, 21823412000100; UELDO SILVA CHAVES LTDA, 0742017500192, 04317174000133; UESLEI VALENTINO DA SILVA 65771222100 - ME, 0768209700185, 12434265000187; UEULER DE OLIVEIRA PACHECO, 0753559400107, 10982356000121; UFV GDPAR DF1 EQUIPAMENTOS FOTOVOLTAICOS LTDA, 0809743500185, 44285114000109; UFV GDPAR-GV DF1 EQUIPAMENTOS LTDA, 0809707100105, 44265716000196; UHNA PLATAFORMA DIGITAL LTDA, 0809332700105, 44057863000170; ULIAN SANTOS DA SILVA 024676\*\*\*\*, 0762549300184, 17025253000112; UILSON CASTRO DOURADO ME, 0752503100177, 11037966000110; UIN CONSTRUTORA LTDA, 0789520800164, 32470212000129; UISZILENY MACHADO OLIVEIRA ONE DRACMA LTDA, 0763976500194, 17919575000105; UJOS SMA COMERCIO DE PLASTICOS LTDA, 0809999000114, 41149296000194; UJX COMERCIO E SERVICOS PARA ESCRITORIO LTDA, 0798863800195, 26845803000130; ULISSES CAVALCANTE DO AMARAL 690634\*\*\*\*, 0777132700100, 24953682000115; ULISSES RODRIGUES DE AMORIM ME, 0765152900178, 05883489000100; ULTIMATE CONSULTORIA EMPRESARIAL LTDA, 0765372700194, 18694743000174; ULTRA COMP SOLUÇÕES INTEGRADAS LTDA ME, 0765379000120, 18702254000117; ULTRA QUIMICA COMERCIO E TRANSPORTES DE PRODUTOS QUIMICOS E PETROQUIMICOS LTDA, 0781006900136, 27703382000176; ULTRALAR UTILIDADES PARA O LAR LTDA, 0750099600170, 09441540000185; ULTRALINE SERVIÇOS GERAIS COMERCIALIZAÇÃO E LOCAÇÕES LTDA, 0803864400166, 02596799000156; UMA MUSIC BAR LTDA, 0812516600162, 72595606000128; UMAR SERVIÇOS LTDA, 0780859900153, 27624928000101; UMI RESTAURANTE COMIDA ORIENTAL LTDA, 0780375000111, 27361839000101; UMIDADE RELATIVA COMERCIO DE CONFECÇÕES LTDA, 0751062700110, 10370431000101; UNA CONSTRUCOES LTDA, 0766983900164, 19631356000151; UNA DISTRIBUIDORA DE MASSAS LTDA, 0774026900180, 23503926000103; UNHA DE GATA SERVICOS DE BELEZA LTDA ME, 0754491100110, 12330144000195; UNHAS DE RENDA MANICURO LTDA, 0764403800146, 18157554000162; UNI - CENTRO DE ENSINO UNIFICADO LTDA EPP, 0742765900190, 04735333000110; UNI CENTRO DE FORMACAO PROFISSIONAL EM IRIDOLOGIA LTDA, 0758423600105, 14184688000111; UNIAO BRASIL INFORMATICA PROJETOS E CONSTRUCOES LTDA, 0742685300102, 04694312000101; UNIAO COMERCIO DE PRODUTOS FARMACEUTICOS LTDA ME, 0740667800160, 03628156000100; UNIAO CONSTRUCOES E COMERCIO DE PECAS E ACESSORIOS DE VEICULOS LTDA, 0789763200170, 02005973000149; UNIAO EMPREENDIMENTOS IMOBILIARIOS E PARTICIPACOES SOCIETARIAS LTDA, 0771692300132, 22296025000117; UNIAO FREITAS CALAZANS SERVICOS DE MANUTENCAO E LIMPEZA LTDA, 0764759900133, 18358823000159; UNIAO GPW CREDITO DE CARBONO LTDA, 0813465900154, 46288748000132; UNIAO MECANICA E MANUTENCAO INDUSTRIAL LTDA, 0776891300133, 24845645000193; UNIAO NET CONSULTORIA, SERVICOS FINANCEIROS, INVESTIMENTO E APLICACOES LTDA, 0803804000129, 40015754000130; UNIAO PECAS PARA VEICULOS LTDA, 0788617300184, 31959484000124; UNIAO S&E AGATTI GESTAO E PROPRIEDADES IMOBILIARIAS LTDA, 0782756600161, 28677129000158; UNIAO SERVICOS DE APOIO ADMINISTRATIVO E COMERCIO DE VESTUARIO LTDA, 0769312300125, 20862545000114; UNIAO SERVICOS GERAIS LTDA, 0732664000145, 00636712000100; UNICA - EMPREENDIMENTOS IMOBILIARIOS E SOLUCOES EM ENERGIA SOLAR LTDA, 0796900700172, 36551954000130; UNICA - UNIDADE INTENSIVA LTDA, 0799746700192, 38120817000176; UNICA CONSTRUTORA E GERENCIAMENTO LTDA, 0770719600133, 21700325000157; UNICA CORRETORA DE SEGUROS LTDA, 0771174800197, 21971599000180; UNICA DISTRIBUIDORA DE COSMETICOS LTDA, 0766984600148, 19627756000193; UNICA SERVICE LIMPEZA E CONSERVACAO LTDA, 0786329700105, 30713514000155; UNICA SERVICOS ESPECIALIZADO EM PINTURA LTDA, 0771667700173, 22244593000174; UNICA STEAK HOUSE RESTAURANTE LTDA, 0771654100172, 22215239000111; UNICELL CELULARES E INFORMATICA LTDA, 0802091700164, 40045479000105; UNIDADE DO SONO SS - EM LIQUIDACAO, 0764318200156, 18018774000105; UNIDOS CONSTRUTORA LTDA, 0805873800100, 07736660000184; UNIDOS MOTORES E FERRAGENS LTDA, 0733358800162, 37093416000101; UNIFALITIES SERVICOS EMPRESARIAIS LTDA, 0792678800274, 22240207000680; UNIFORMES DESTAK LTDA, 0766755700187, 19462265000130; UNIGRAN MARMORES LTDA, 0778075800137, 26015397000189; UNIGRAO COMERCIO DE CERAIAS LTDA, 0784904600187, 29860892000182; UNIJOIA E SERVICOS DE JOIAS LTDA ME, 0737113100128, 01809741000180; UNIKA CONSTRUCAO, REFORMA E ASSESSORIA GERAL DE ENGENHARIA LTDA, 0782528000160, 28549882000168; UNIKA MAKE-UP COSMETICOS LTDA, 0794910000193, 35431028000168; UNILAC REPRESENTACOES COMERCIAIS LTDA, 0778175800163, 26093463000139; UNIMPER IMPERMEABILIZANTES LTDA, 0766282300101, 19189417000172; UNION AUTO PARTS LTDA, 0763623500194, 17707254000147; UNIPET CURSOS PROFISSIONALIZANTES LTDA, 0773894000152, 23390739000152; UNIQUE COMERCIO DE CELULARES LTDA, 0754401800176, 12267907000109; UNIQUE CURSOS DE LINGUAS E TRADUCOES LTDA ME, 0748931100126, 03145930000121; UNIQUE EXPRESS SERVICOS E TRANSPORTES LTDA, 0760992900148, 15683002000108; UNIQUE LTDA, 0776021600125, 24386885000177; UNIQUE PET BOUTIQUE LTDA, 0764331900190, 18128076000162; UNIQUE SERVICOS AUTOMOTIVOS EPP LTDA, 0751732500191, 10668420000102; UNIQUE01 AMBIENTES PLANEJADOS LTDA

ME, 0770607300111, 21640338000188; UNIREDES COMERCIO VAREJISTA DE REDES DE PROTECAO LTDA ME, 0762231400157, 16883106000110; UNISAUDE CEN.OEST.COOP.DE TRA.E SER.DOS PROF.TEC.E ADM.NA ARE.DE SAUDE, 0742561900159, 04631772000182; UNITE AGRO LOG LTDA, 0816520300138, 47930369000167; UNIVERSA CURSO DE IDIOMAS LTDA, 0765933700155, 18980279000182; UNIVERSAL PLANO DE ASSISTENCIA FAMILIAR LTDA, 0792652600138, 34185766000100; UNIVERSO AGRO COMERCIO DE CEREJAS E TRANSPORTE LTDA, 0794978200180, 35472730000170; UNIVERSO COMERCIO DE EMBALAGENS LTDA, 0756365900133, 13070532000147; UNIVERSO CONSTRUCOES E REFORMAS LTDA, 0761884200104, 16691650000160; UNIVERSO DISTRIBUIDORA DE BEBIDAS LTDA, 0807919900184, 43253752000177; UNIVERSO DOS CABELOS LTDA ME, 0744002200100, 05389329000100; UNIVERSO DOS PAES PANIFICADORA LTDA, 0779185900177, 26670094000108; UNIVERSO FACILITES SERVICE - CONSULTORIA EM GESTAO EMPRESARIAL LTDA, 0782892200137, 28760035000148; UNIVERSO IPANEMA CALCADOS LTDA ME, 0766734100130, 19450020000192; UNIVERSO SHOPPING MATERIAIS PARA CONSTRUCAO LTDA - ME, 0743453800147, 05085919000149; UNIVERSO SOLUCOES E SERVICOS LTDA, 0755201400113, 12753857000161; UNIVERSO TECH ELETRONICOS LTDA, 0805882100116, 42126880000197; UNLIMITED RESOURCES INTERNATIONAL IMPORTACAO E EXPORTACAO LTDA, 0809208100100, 32926511000125; UNO & OLIVEIRA CONSERVAÇÃO E LIMPEZA LTDA ME, 0773361800100, 23105130000194; UNO CALCADOS LTDA, 0747457700140, 07842661000103; UNO COMERCIO E DISTRIBUIDORA 361DF LTDA, 0776048900189, 24413383000198; UP - ADMINISTRADORA DE EMPREENDIMENTOS LTDA, 0769945200260, 12620543000352; UP BACK BUFFET E COZINHA INDUSTRIAL LTDA EPP, 0772844100104, 22832969000161; UP BACK TERCEIRIZAÇÃO DE ATIVIDADES HOTELEIRAS LTDA, 0747381500307, 07711619000315; UP CEL ASSISTENCIA TECNICA DE CELULARES LTDA, 0808839500129, 43767282000160; UP COBRANCAS E CADASTROS LTDA EPP, 0780206200199, 27284485000149; UP CONSULTORIA E ASSESSORIA LTDA, 0786945000180, 31012910000118; UP ENERGY COMERCIO DE ACESSORIOS E NUTRICAO FITNESS LTDA, 0759765200117, 14985617000118; UP EVENTOS E PRODUCOES LTDA, 0786143900163, 30586419000138; UP GRADE ESQUADRIAS DE ALUMINIO LTDA ME, 0732107300195, 38003224000120; UP TRANSPORTES LTDA, 0783539400189, 29139224000160; UP! ESSENCIA SAMAMBAIA LTDA, 0762657600118, 17069239000110; UPBITS BRASIL INFORMATICA E TECNOLOGIA LTDA, 0776554500153, 24702096000106; UPIARA EMPREENDIMENTOS E PARCIPACOES S/A, 0765370600303, 15537729000330; UPIARA EMPREENDIMENTOS E PARTICIPACOES S.A., 0765370600907, 15537729000926; UPIARA EMPREENDIMENTOS E PARTICIPACOES S.A., 0765370601032, 15537729001140; UPIARA EMPREENDIMENTOS E PARTICIPACOES S.A., 0765370601113, 15537729001221; UPIARA EMPREENDIMENTOS E PARTICIPACOES S.A., 0765370601202, 15537729001302; UPIARA EMPREENDIMENTOS E PARTICIPACOES S.A., 0765370601385, 15537729001493; UPIARA EMPREENDIMENTOS E PARTICIPACOES S.A., 0765370600656, 15537729000683; UPIARA EMPREENDIMENTOS E PARTICIPACOES S.A., 0765370600737, 15537729000764; UPIARA EMPREENDIMENTOS E PARTICIPACOES S/A, 0765370600222, 15537729000250; UPIARA EMPREENDIMENTOS E PARTICIPACOES S.A., 0765370600494, 15537729000411; UPIARA EMPREENDIMENTOS E PARTICIPACOES S/A, 0765370600575, 15537729000500; UPIA E JAURELIO TECNOLOGIA SISTEMAS E SOLUCOES WEB LTDA, 0758968000181, 14492801000126; UPS PANIFICADORA E CONFEITARIA LTDA, 0775651000153, 24210768000158; UP-TECH SERVICOS EM INFORMATICA E MANUTENCAO LTDA, 07860676000125, 30513692000132; UPTELL EMPREENDIMENTOS E SERVICOS LTDA - EPP, 0759762000176, 14981959000160; UPU COMERCIO E SERVIÇO DE BELEZA LTDA, 0776277500189, 24522679000147; URANIO JOSE DA SILVA - DISTRIBUIDORA, 0788730400113, 32018591000110; URCA SOLUCOES EM APOIO ADMINISTRATIVO LTDA, 0768647500136, 20473619000120; URSA MAIOR COMERCIO E DISTRIBUICAO DE ALIMENTOS LTDA, 0785820000136, 30337725000130; URSO BRANCO COMERCIO DE ALIMENTOS LTDA ME, 0759144900119, 72597305000133; URSO BRANCO MODAS LTDA, 0761619200126, 16540140000192; URUCUIA TRANSPORTES DE CARGAS LTDA EPP, 0749629400234, 73752297000468; URUCUIA PARTICIPACOES LTDA, 0812481300109, 45776662000196; US GESTAO EMPRESARIAL LTDA, 0770300400174, 21440061000140; USE ODONTOLOGIA LTDA, 0746825100103, 07944488000108; USIBRA METALURGICA LTDA EPP, 0748597500125, 05080441000164; USINA COMERCIO E SERVICOS DE LAVANDERIA LTDA, 0788773900177, 32052850000120; USINA DE RECICLAGEM DE RESIDUOS SOLIDOS DA CONSTRUCAO CIVIL LTDA., 0807950200130, 43270994000179; USINA DE SONS PRODUCOES E EVENTOS CULTURAIS E ESPORTIVOS LTDA ME, 0771972900172, 05769196000105; USINA FOTOVOLTAICA BRASILIA SOLAR LTDA, 0795141200155, 35566640000148; USINA FOTOVOLTAICA GIGA W LTDA, 0795141800187, 35566606000173; USINA FOTOVOLTAICA LIBERDADE ENERGETICA LTDA, 0795137600101, 35565490000158; USJC - LAVANDERIA E TINTURARIA LTDA ME, 0759528400163, 14841851000171; UTI DOS NOTEBOOKS INFORMATICA LTDA, 0775933300111, 24324419000167; UTILITI VARIEDADES DO LAR LTDA, 0789616000193, 32525522000101; UTILIZIA COZINHA E BAR LTDA, 0789090800180, 32216697000129; UTILMAQ REFRIGERACAO LTDA, 0731580300158,

37998697000141; UYARA COMÉRCIO DE FRUTAS E LEGUMES LTDA - ME, 0770375500109, 24912982000156; V A BENTO AUTO E SERVIÇOS DE GUINCHO 24 HORAS, 0750534600167, 09631744000189; V & C MOURA CONSTRUCOES E ACABAMENTOS LTDA, 0753605200160, 11685514000144; V & F ACADEMIA LTDA, 0760129100232, 15188407000242; V & M COMERCIO DE AUTOMOVEIS LTDA, 0802227000150, 12461958000169; V & S COMERCIO, IMPORTACAO E EXPORTACAO LTDA, 0794643600186, 35295701000180; V & S CORRETORA DE SEGUROS LTDA ME, 0779442100131, 26820907000190; V & T AGENCIA DE VIAGENS E TURISMO LTDA ME, 0766294300128, 19209416000142; V 12 DISTRIBUIDORA DE BEBIDAS LTDA, 0775391500194, 24055910000130; V A TEIXEIRA ALIMENTOS NATURAIS ME, 0777302800100, 25059112000149; V C DE OLIVEIRA PETISCARIA LTDA, 0781437300170, 27943616000152; V C TRANSPORTES DE CARGAS LTDA EPP, 0779952500204, 18393047000209; V CUNHA COMERCIO DE CARNES ME, 0743593000186, 05160083000108; V DE O QUINTINO MERCADO ME, 0807581400192, 17105179000144; V DE OLIVEIRA FRAGA ACADEMIA LTDA, 0777379800180, 25103843000144; V DE OLIVEIRA FRAGA TRANSPORTE E TERRAPLANAGEM EI, 0779094800188, 26645592000192; V F COMERCIO VAREJISTA DE HORTIFRUTIGRANJEIROS LTDA, 0777019700124, 24925378000164; V G CAFE E LANCHES LTDA, 0744938800155, 05927001000108; V J QUIRINO LANCHONETE ME, 0763032300100, 17330286000176; V L BRIGIDO AGENCIA DE VIAGENS E TURISMO-ME, 0782313500117, 28414304000114; V L DE ARAUJO ALUMINIOS LTDA, 0762157900147, 16842529000192; V L DE SOUZA MARCENARIA, 0748890200121, 08902915000102; V M B VIAGENS E TURISMO LTDA, 0791818000170, 33698938000186; V M MORAIS LTDA, 0750126700169, 09457571000124; V N SILVA PADARIA LTDA, 0796382300172, 10293976000153; V P NUTRIFORM NUTRICAO ESPORTIVA LTDA, 0762808800145, 17206457000150; V S A COMERCIO DE MATERIAIS PARA CONSTRUCAO LTDA, 0775749800140, 24258001000107; V S DROGARIA LTDA, 0765356700100, 18674595000126; V S IMOBILIARIA LTDA, 0800253300100, 38406067000101; V S L DE LAVOR BOLOS E DOCES, 0807959600165, 43275506000116; V S MELO ME, 0766288200117, 19196350000101; V V A COMERCIO DE COLCHOES LTDA, 0784558100169, 29667366000109; V V BENIGNI CORRETORA DE SEGUROS E PREVIDENCIA LTDA, 0787605500142, 31402949000141; V V TRANSPORTES E TURISMO LTDA, 0793525400146, 16525205000120; V&E COMERCIO DE GAS LTDA, 0759583300108, 14869540000110; V&L COMERCIO VAREJISTA E IMPORTACAO LTDA EPP, 0768134100100, 20212780000140; V. B. DA CRUZ PROJETOS ME, 0762445100162, 16986940000131; V. DOS S. PEREIRA, 0812955600175, 46024645000165; V. DOS S. PEREIRA LTDA, 0812981300132, 46037564000108; V. F PAIVA DE LIMA, 0787400500167, 31125581000111; V. G DE J OLIVEIRA - PANIFICADORA E CONFEITARIA LTDA, 0795870100158, 25911035000167; V. H. A. VIANA LTDA, 0810491000136, 44702752000170; V. JUNIOR COMERCIO E MANUTENCOES LTDA, 0768719200184, 20555252000194; V. M. M. DA SILVA - REPRESENTACAO COMERCIAL, 0784968200163, 29957333000195; V. S. MARINHO BARROS LTDA, 0781249500150, 27836720000148; V. S. DOS SANTOS CONSTRUCOES LTDA, 0773203800150, 22977095000130; V. T. DE A. JUNIOR ELETRODOMESTICOS LTDA, 0790307800172, 32911856000105; V.A. COMÉRCIO DE FORROS E BOX LTDA - ME, 0769557600113, 12252907000127; V.A.DIAS ME, 0774124300195, 23395463000103; V.B.M.L. COSTA LTDA, 0771082500146, 12795775000180; V.C. CONSTRUÇÕES E REFORMAS LTDA, 0748722000129, 08812121000140; V.CARDOSO INDUSTRIA & COMERCIO DE CONFECÇOES LTDA ME, 0746111000141, 07040258000160; V.F. MARTINS CONSORCIOS LTDA, 0771657700138, 22238124000142; V.G SILVA CONSTRUÇÕES, 0771007300178, 21875790000129; V.G. DA SILVA DROGARIA, 0813557500110, 10940818000148; V.M. DE LIMA, 0753975900183, 11923874000137; V.O. - COMERCIO E DISTRIBUICAO DE ALIMENTOS LTDA, 075898500150, 14270233000119; V.O.C EDUCACAO FRANQUEADORA LTDA, 0788637100148, 31988811000176; V.P FROTA AUTO PEÇAS E ACESSORIOS LTDA ME, 0758765400100, 14384383000153; V.P. REPRESENTACOES E CONSULTORIA EM TECNOLOGIA LTDA, 0793769300175, 34788210000108; V.S CORRETORA DE SEGUROS E PLANOS DE SAUDE LTDA, 0787956300146, 04030265000193; V.W.G COMERCIO VAREJISTA DE ALIMENTOS LTDA, 0748910300118, 08913487000105; V10 AUTOMOVEIS LTDA, 0775635800108, 24169848000107; V10 MULTIMARCAS E FINANCIAMENTO LTDA, 0776019600156, 24377346000171; V12 COMERCIO DE ALIMENTOS E BEBIDAS LTDA, 0765837600153, 18946417000107; V7 LIFE COMERCIO DE COSMETICOS E SERVICOS DE REPRESENTANTE LTDA, 0770170600187, 21398688000180; VA - COMERCIO ATACADISTA E VAREJISTA DE ALIMENTOS LTDA ME, 0762496500109, 17017409000113; VADE MECUM CURSOS E TREINAMENTOS LTDA, 0764998300161, 18485935000170; VAGNER BATISTA DA COSTA AMARAL, 0752417800140, 10987263000190; VAGNER RODRIGUES DOS SANTOS 703836\*\*\*\*, 0811531100118, 19934632000150; VAGNER TRANSPORTES LTDA ME, 0736904500158, 01457717000120; VAGNER VIEIRA SANTOS - ME, 0757335500127, 13652668000165; VAH PELO MUNDO ASSESSORIA, CONSULTORIA E VIAGENS LTDA., 0754939000141, 12723118000127; VAI BRASIL CONSTRUCAO E INCORPORACAO LTDA, 0813246200190, 46181649000157; VAI E VEM LOJA DE CONVENIENCIA LTDA, 0747432400185, 07772653000138; VAI RAPIDO MOTOBOY LTDA, 0775704500104, 24207257000187; VAISRAVANA ASSESSORIA E CONSULTORIA EM NEGOCIOS LTDA, 0816716100115, 48042719000111; VAKA SERVICOS DE ALIMENTACAO



LTDA, 0792415900138, 34056679000152; VAL ARTIGOS DE UTILIDADES LTDA ME, 0757679600190, 13792236000150; VAL BAR E RESTAURANTE LTDA, 0778081400170, 26032957000103; VAL CABELOS LTDA, 0766304000164, 19217414000103; VAL DIAS MONTAGENS DE STANDES LTDA, 0764309800197, 18109563000188; VAL PLASTIK NASCIMENTO & FERREIRA LTDA, 0757753400160, 04841937000140; VAL2EXPRESSO ENTREGA RAPIDA LTDA, 0774429100190, 23679212000143; VALBER CANDIDO MARQUES DA SILVA, 0809947200155, 44408167000161; VALBER SILVA VIEIRA 700090\*\*\*\*, 0768577200155, 20420334000121; VALBRAN CORDEIRO DA MOTA ME, 0762568400164, 17051010000159; VALDAC LTDA, 0732359901207, 45842622007612; VALDE LOPES MOITINHO ME, 0731446400100, 00524348000188; VALDECI BORGES DA SILVA ME, 0742291200109, 04469947000105; VALDECI CONSTRUCAO E REFORMAS LTDA, 0786634200129, 30872072000190; VALDECI JOAO DOS ANJOS 065197\*\*\*\*, 07543745000170, 11962836000193; VALDECI MARQUES JORDAO EPP, 0752107500164, 10843914000178; VALDECI RIBEIRO BORGES 351573\*\*\*\*, 0762203000115, 16824472000107; VALDECY CHAVES PINTO LTDA, 0770167000131, 21400609000128; VALDEENE RIBEIRO SANTANA SALAO DE BELEZA LTDA, 0763958200141, 17894019000121; VALDEIR DA GRAÇA FERREIRA Empresário (Individual), 0781239800185, 27821356000142; VALDEMAR APARECIDO DA SILVA, 0745825100199, 06926931000100; VALDEMIR OLIVEIRA DOS SANTOS 724036\*\*\*\*, 0757817700194, 13894640000134; VALDEMIR PEREIRA BEZERRA 864954\*\*\*\*, 0778543800173, 26243122000100; VALDEMIRO EUGENIO DE SOUSA 031149\*\*\*\*, 0769668400112, 21101651000148; VALDENEI JOSÉ DOS SANTOS, 0763217200160, 17447495000102; VALDENIR PINTO DE MELO, 0750741700175, 10221246000147; VALDERLENE SANTOS FERNANDES ME, 0744939300121, 05930572000193; VALDEYR ALVES DE AZEVEDO ME, 0766989600170, 19634029000153; VALDEVAN PAULO DE OLIVEIRA COMERCIO, 0762423900131, 16908579000125; VALDICK SANTOS SOUSA ME, 0739064300170, 02824788000186; VALDILENE ALVES FERREIRA, 0752688500134, 11124650000165; VALDINAR SALES RODRIGUES CERVEJARIA E PIZZARIA MOLEJO ME, 0765070000130, 02272666000124; VALDIR BORGES DOS SANTOS, 0777114800181, 24981190000133; VALDIR CAMPOS LIMA - SOCIEDADE INDIVIDUAL DE ADVOCACIA, 07339619000106, 73572489000140; VALDIR CARLOS VIEIRA ME, 0779309500108, 04954745000140; VALDIR LIMA SILVA, 0779348000129, 26704238000191; VALDIR LINHARES DE SOUSA ME, 0764612800190, 18260591000100; VALDIR RIBEIRO MAGALHAES, 0745124800135, 06039331000111; VALDIR RODRIGUES DA SILVA 658234\*\*\*\*, 0779240800175, 26666513000120; VALDIR XAVIER MARTINS ME, 0759996800152, 15087577000150; VALDIRENE ALVES DE SANTANA-ME, 0765526600194, 18770513000147; VALDIVINO ALVES GONCALVES 814776\*\*\*\*, 0789806400125, 32646497000106; VALDIVINO COSTA BARBOSA, 07959370200114, 14706280000162; VALDIVINO DA COSTA FREIRE ME, 0766461900162, 19282895000122; VALDIVINO DE SOUZA ME, 0770169700106, 21356819000166; VALDIVINO FERNANDES DE SOUSA-ME, 0782447300120, 28506766000161; VALDIVINO PEREIRA DE JESUS ME, 0762330900107, 16945341000170; VALDOMIRO PINTO DE MELLO 689148\*\*\*\*, 0770853600134, 21747486000104; VALDSON BRAZ DE ALBUQUERQUE 725957\*\*\*\*, 0772197100130, 22436297000175; VALE & VALE LTDA ME, 0731199700103, 26974386000126; VALE ATACADISTA DE ALIMENTOS LTDA, 0749966200133, 09395291000139; VALE DO IPE CONSTRUCAO E URBANIZACAO LTDA FALIDO, 0736940700129, 01739223000138; VALE LOUNGE BAR LTDA, 0810483200105, 44697200000110; VALE VERDE COMERCIAL DE ALIMENTOS LTDA, 0805862800120, 42116834000107; VALE VERDE EMPREENDIMENTOS FLORESTAIS LTDA, 0809742600194, 00643916000160; VALEGA OTICA, JOIAS E RELOGIOS LTDA, 0754375000147, 12240023000152; VALEN SOLUCOES ADMINISTRATIVAS COMERCIAIS E LOGISTICA LTDA., 0770296500106, 07501714000122; VALENCA PESCADOS E FRUTOS DO MAR LTDA, 0804047400122, 41137889000130; VALENCIA PARTICIPACOES EMPRESARIAIS LTDA, 0807300300148, 37997103000188; VALENCO XAVIER DA SILVA ME, 0764005100144, 17912063000117; VALENTE COMERCIO E TRANSPORTES LTDA, 0766309100140, 19223647000100; VALENTIN COMERCIAL E PAPELARIA LTDA, 0800625000138, 39152682000193; VALENTINA COMERCIO DE UTENSILIOS DE COZINHA DE ALTO PADRAO LTDA, 0784725800157, 29835269000170; VALENTINA PAES E CONVENIENCIA LTDA, 0777952900109, 25684086000140; VALENTINO COMERCIAL DE ALIMENTOS LTDA ME, 0747145000150, 00490375000187; VALERIA BARBOSA JACOME 023632\*\*\*\*, 0781853500186, 28124573000146; VALERIA FERREIRA DOS REIS LTDA, 0769485800111, 21028452000151; VALERIA GUALBERTO DA SILVA, 0794632300135, 35275492000102; VALERIA MARIA PEREIRA PINHEIRO LTDA, 0775934600127, 24332707000163; VALIMAR ESQUADRIAS E BOX EM ALUMINIO LTDA ME, 0740039500113, 03334124000100; VALLE DO ARAGUAIA CONTRUCOES LTDA, 0790185000185, 14675799000120; VALLE UTILIDADES DO LAR E EMBALAGENS LTDA, 0764097800148, 17996678000179; VALMEC PECAS E SERVICOS AUTOMOTIVOS LTDA ME, 074207000115, 04348365000162; VALMIR FERRI ROSS TREINAMENTO E SUPORTE EM INFORMATICA, 0761525600171, 16432947000101; VALMIRA DE OLIVEIRA, 0749284000113, 02629363000116; VALNEI LEVI DA CONCEICAO ME, 0759529300154, 14841537000199; VALOARE ESCRITORIOS VIRTUAIS LTDA, 0800199600164, 38371501000157; VALOR DA TERRA COMERCIO LTDA, 0785404000138, 30169623000153; VALOR FINANCE CONSULTORIA E NEGOCIOS

LTDA, 0761187300107, 15756635000190; VALOR- GESTAO EMPRESARIAL E TRIBUTARIA LTDA, 0759538400107, 14840495000171; VALOR IMOVEIS EMPREENDIMENTOS IMOBILIARIOS LTDA -ME, 0750890600180, 10300370000106; VALOR TOTAL SOLUCOES DE COBRANCAS E PARTICIPACOES LTDA, 0759613800146, 14922238000189; VALORIZA BRASILIA EMPREENDIMENTOS E PARTICIPACOES LTDA, 0812639900164, 45859532000117; VALPARAISO SFA EMPREENDIMENTOS E PARTICIPACOES LTDA, 0813714000119, 46447515000135; VALQUIRIA DA CONCEICAO MACEDO ME, 076847600142, 20669379000134; VALQUIRIA FELIX DE JESUS GOMES ME, 0772464600148, 22525043000123; VALTAIR PAIVA RESENDE ME, 0741365000177, 03993580000153; VALTER JUNIOR IMOVEIS LTDA, 0779993200159, 27165100000124; VALTER MARTINS FONSECA, 0756184200121, 12949551000185; VALTER PEREIRA DOS SANTOS LTDA, 0782273700110, 28411434000101; VALTER PEREIRA PORTO JUNIOR LTDA, 0783298600185, 28996563000109; VALTERSON MARQUES DA FONSECA LTDA, 0791560700197, 33536720000125; VALUE ANALYTICS APOIO ADMINISTRATIVO ASSESSORIA E CONSULTORA LTDA, 0799961900109, 38241127000175; VALVERDE COMERCIO DE MATERIAIS ELETRICOS E FERRAGENS LTDA, 0810191500125, 44552747000128; VAMOS COM TUDO COMERCIAL DE ALIMENTOS LTDA, 0785355000133, 30162695000179; VANAR COMERCIO DE CALCADOS LTDA, 0771155600153, 21958115000163; VANDERBERG AIRES DA CRUZ LTDA, 0782430500180, 28439667000104; VANDERLANDE ALMEIDA BARBOSA Empresário (Individual), 0781615600124, 28064478000102; VANDERLEI NOGUEIRA DOS SANTOS - COMERCIO VAREJISTA DE ARTITOS DE JOALHERIA LTDA, 0790109200187, 32812622000100; VANDERLEIA PEREIRA VALVERDE, 0808565500178, 43610117000108; VANDERSON DOS SANTOS FARIAS LTDA, 0771668400157, 22245172000168; VANDOBERTO MENDIS SOUTO, 0784532400181, 29724285000195; VANDORE ROUPAS E ACESSORIOS LTDA EPP, 0741035400104, 03821780000129; VANELIA DOS SANTOS SALES 069061\*\*\*\*, 0798314000181, 37326069000110; VANESSA ARAUJO MARTINS ACADEMIA LTDA, 0784457100198, 29682209000164; VANESSA BOUTIQUE COMERCIO DE VESTUARIOS E ACESSORIOS LTDA, 0814667200135, 46902301000101; VANESSA CAMBRAIA LIPPELT MARTIN ME, 0749699700172, 09265999000175; VANESSA CRISTINA CUSTODIA 988542\*\*\*\*, 0778590600100, 26296364000154; VANESSA DE SOUSA LOPES, 0809693300129, 44258625000123; VANESSA FARIA GOMES BALDINI, 0790802900135, 33172571000162; VANESSA LACERDA MARTINS FELIX TECNOLOGIA EM INFORMATICA, 0753387600189, 08864329000102; VANESSA LEOMARA NASCIMENTO DA SILVA RESTAURANTES E ALIMENTACAO, 0780572600162, 27428172000117; VANESSA MARINHO PEIXOTO KLEINUBING ME, 0772159400149, 22463455000186; VANESSA MIRANDA MOREIRA LOPES 012310\*\*\*\*, 0770285200157, 21420462000138; VANESSA SOARES PRUDÊNCIO EPP, 0751987400109, 10793345000101; VANGUARDIA VITRINE HALLS SHOWS E EVENTOS LTDA, 0787764600109, 06913931000167; VANIA CARVALHO FEITOSA D ANELLO, 0776427700161, 24563045000132; VANIA COSTA RESTAURANTE E BUFFET LTDA, 0764710900180, 18350343000141; VANIA DE BRITO 072172\*\*\*\*, 0795351000136, 35674178000100; VANIA GOURMET RESTAURANTE LTDA, 0786222200199, 30630326000163; VANILDA DA COSTA PEREIRA LTDA, 0797097100169, 36663882000112; VANILDA FRANCISCA OLIVEIRA 081543\*\*\*\*, 0789223500193, 32115084000103; VANSKLAR COMUNICACOES LTDA, 0774655900100, 23827433000110; VANTUIR FLORINDO CINTRA JUNIOR - ME, 0749657600188, 09232915000105; VANUSA RODRIGUES DE SOUSA 817730\*\*\*\*, 0775704700111, 24206292000181; VAP SERVICOS DE BELEZA LTDA, 0778476200165, 26258515000180; VAPE STORE TABACARIA LTDA, 0790501100172, 33017411000149; VAPT INSTITUICAO DE PAGAMENTOS LTDA, 0787443300135, 3123262000110; VAR DE OLIVEIRA CONSTRUCOES LTDA ME, 0767876500136, 20056848000140; VARANDINHA RESTAURANTE LTDA, 0783297900100, 28996035000141; VAREJAO CEI COMERCIO DE PRODUTOS ALIMENTICIOS E HORTIFRUTIS LTDA, 0793687100113, 34745899000193; VAREJAO DO FERNANDO LTDA, 0762799200160, 17185112000167; VAREJÃO DO TADEU COMÉRCIO DE VERDURAS LTDA, 0759835800169, 15024898000105; VAREJAO DOS COLCHOES LTDA, 0783782700168, 29198539000189; VAREJISTA DE ARTIGOS DE ILUMINACAO LEAL LTDA, 0799885900150, 38251600000103; VARGAS COMERCIO DE GRAOS LTDA, 0806664800181, 42553368000127; VARGAS TRANSPORTES LTDA, 0770455500164, 21537950000120; VARINI E VARINI PIZZARIA LTDA, 0770381000198, 21464850000110; VARREBRAS - INDUSTRIA E COMERCIO DE VASSOURAS E RODOS LTDA, 0730776800104, 37154986000164; VAZ E VIANA INDOOR & OUTDOOR LTDA, 0779681200145, 26959602000164; VBS BSB DISTRIBUIDORA LTDA, 0788967900172, 32135252000114; VB COMERCIO DE SUPLEMENTOS ALIMENTARES LTDA, 0766294900150, 19210827000158; VBD VINHOS BIODINAMICOS DISTRIBUIDORA LTDA, 0806116500190, 42261353000195; VBM COMERCIO DE COLCHOES, MOVEIS E DECORACOES LTDA, 0766493400190, 19324316000167; VBS COMERCIO ATACADISTA DE MATERIAL DE CONTRUCAO LTDA, 0795989000177, 19161263000100; VBS COMPANHIA DE MINERACAO E CONSTRUCAO LTDA, 0812867700127, 11317155000172; VBS CONSTRUCOES E REFORMAS LTDA, 0767975100101, 20104301000172; VC DE O LEITE ASSESSORIA EMPRESARIAL LTDA, 0766534500100, 19319152000180; VC DIRECOES HIDRAULICAS LTDA, 0778089300182, 26042289000103; VC PERSONALIZA COMERCIO DE CELULAR

LTDA, 0785797800119, 30382491000143; VC REPRESENTACAO COMERCIAL LTDA, 0787174800185, 3114886000109; VCC SUPERMERCADOS LTDA, 0784911700132, 29907089000156; VCD INFORMATICA LTDA, 0737721600100, 02117276000180; VCHECK TECNOLOGIA DA INFORMACAO S/A, 0762950900146, 17279056000120; VCP PRODUTOS PARA FESTA LTDA, 0776885100179, 24868293000191; VD GONCALVES BAR E RESTAURANTES LTDA, 0784923500150, 29923676000139; VECTOR SISTEMAS DE AUTOMACAO LTDA, 0792070400144, 65688111000188; VEDERE COMERCIO E PRESTACAO DE SERVICOS LTDA ME, 0777990600109, 03297188000170; VEGAS CHOPERIA E PETISCARIA LTDA, 0779135400111, 26620065000123; VEGAS CONSTRUCOES E INCORPORACOES LTDA, 0804859000153, 41577583000103; VEGAS COUNTRY CLUB PROMOTORA DE EVENTOS, RECEPCOES, DESCANSO E LAZER LTDA, 0781258700158, 27857237000140; VEGUSTA COMERCIO DE ALIMENTOS LTDA, 0776154700155, 24461098000142; VEICULOS J & R LTDA, 0770584500152, 2161344000194; VEICULOS MR LTDA, 0814454300167, 46794345000165; VEIGA RESTAURANTE LTDA, 0760362700166, 15307469000145; VEIRA VOLPATO CONSTRUCOES E INCORPORACOES LTDA, 0776126300113, 24448902000153; VEJ PROMOTORA CONSULTORIA EM GESTAO EMPRESARIAL LTDA, 0800357900147, 21531700000182; VELAS COMERCIO VAREJISTA DE VELAS E PARAFINAS LTDA, 0764034400177, 17964128000178; VELEIROS INVESTIMENTOS E PARTICIPACAO S/A, 0756489800165, 13150409000136; VELEZ SOLUCOES EMPRESARIAIS LTDA, 0770459100128, 21559102000111; VELINO COMERCIO DE MATERIAIS DE PAPELARIA, INFORMATICA E SERVICOS LTDA, 0749033400153, 08966313000100; VELKRO SHOP COMERCIO DE ELETRONICOS E ACESSORIOS LTDA, 0798638200127, 37513167000166; VELOCE COMERCIO DE PEÇAS PARA BICICLETAS LTDA EPP, 0773259300136, 05866922000108; VEM PAPELARIA E INFORMATICA LTDA, 0733590100115, 32927246000108; VEM QUE E BOM COMERCIAL LTDA, 0782674800124, 28635212000164; VEM QUEM QUER COMERCIO DE ALIMENTOS LTDA, 0795717500145, 35868238000118; VENCEDOR CONSTRUCOES, REFORMAS, ACABAMENTOS E INSTALACOES EM GERAL LTDA, 0762325800140, 13264030000157; VENCEDORA COMERCIO DE ALIMENTOS LTDA, 0780714800107, 27521849000167; VENDAKI SOLUCOES AUTOMATICAS LTDA, 0799306500128, 37878481000142; VENDE MELHOR MERCADO LTDA, 0807307200106, 42918072000162; VENTO CONSULTORIA AMBIENTAL LTDA FALIDO, 0776598600137, 09185685000162; VENUE JOIAS E ACESSORIOS LTDA, 0809707200150, 44265826000158; VER LUZ CONSULTORIA FINANCEIRA E DE GESTAO LTDA, 0771695100169, 22305658000144; VERA L G DA CONCEICAO, 0784025200130, 29458758000150; VERA LUCIA ALMEIDA PEREIRA 343020\*\*\*\*, 0773025500104, 22898830000110; VERA LUCIA DOS SANTOS FREIRE ME, 0760062400116, 15154803000178; VERA LUCIA REPRESENTACAO COMERCIAL DE ALIMENTOS LTDA, 0797362900148, 36819302000133; VERANILDE ROSA VIEIRA ME, 0767997600131, 20138057000169; VERANO COMERCIO DE ENXOVAIS LTDA -EPP-, 0745864000132, 06949865000185; VERAO FITNESS MODA PRAIA LTDA, 0774273400108, 23526831000105; VERAO SEM FIM COMERCIO DO VESTUARIO E PRODUTOS OTICOS LTDA, 0759901200179, 14762354000188; VERAO SEM FIM COMERCIO DO VESTUARIO E PRODUTOS OTICOS LTDA ME, 0759901200250, 14762354000269; VERAS PRADO TRANSPORTES LTDA FALIDO, 0758425300125, 14146608000133; VERAS SANTOS SEGURANCA PRIVADA E CONSTRUÇÕES LTDA ME, 0760741400195, 15522685000103; VERAS TRANSPORTES LTDA, 0778624100198, 26309779000115; VERBATIM TECNOLOGIA DA INFORMACAO LTDA, 0749591700180, 09218584000140; VERBO ACESSIBILIDADE AUDIOVISUAL E SERVICOS EDUCACIONAIS LTDA, 0771966500109, 22343457000131; VERBO COMUNICACAO E CONSULTORIA LTDA, 0751120900113, 10393229000197; VERDANTE ADMINISTRACAO DE IMOVEIS PROPRIO LTDA, 0785504800101, 30122061000192; VERDE PRADO COMERCIO E REPRESENTACOES ALIMENTICIOS LTDA, 0818391400170, 48886623000130; VERDE VALE BEBIDAS LTDA ME, 0759146600147, 14593559000187; VERDURAO DA FOLHAGEM JP LTDA, 0776187100173, 24449754000191; VERENA PARTICIPACOES LTDA, 0793095500116, 34426774000109; VERFRUT DISTRIBUIDORA DE FRUTAS E VERDURAS LTDA, 0732190900124, 26420810000190; VERITAT IMOBILIARIA LTDA, 0770947700167, 21862436000160; VERMONT COMERCIO DE MOVEIS LTDA, 0796259500169, 36227054000131; VERNILE COMERCIO DE CONFECCOES E CELULARES LTDA, 0745437300024, 06211786000253; VERNILE COMERCIO DE CONFECCOES E CELULARES LTDA ME, 0745437300115, 06211786000172; VERONA PREMIUM EMPREENDIMENTOS IMOBILIARIOS LTDA, 0751709900111, 10661153000133; VERONICA CRISTINA ROCHA DA SILVA 058209\*\*\*\*, 0787909900124, 31563262000198; VERONICA LINS - SOCIEDADE INDIVIDUAL DE ADVOCACIA, 0776060700186, 24384474000142; VERSA CONSTRUCOES LTDA, 0752115900125, 33538240000101; VERSA HOME DESIGN MOVEIS PROJETADOS LTDA, 0804493600225, 41187898000217; VERSALLES ADMINSTRACAO DE RECURSOS LTDA, 0791297600182, 33459442000150; VERSATIL BOUTIQUE, LINGERIE E ESTETICA LTDA, 0735435000184, 00763228000133; VERSATIL MERCADO E COMERCIO LTDA, 0793686500193, 10609020000118; VERSATIL MUSIC LOUNGE LTDA, 0813284000135, 46199530000101; VERSATIL RESTAURANTE E BAR LTDA, 0814981800140, 47068487000108; VERSATO CORRETORA DE SEGUROS LTDA, 0789325800134, 32263562000114; VERSATIL COMERCIO DE MATERIAIS DE LIMPEZA E DESCARTAVEIS LTDA, 0748067400123, 08347143000186; VERSIANI E

ALENCAR ADVOGADOS ASSOCIADOS, 0793575800148, 26410829000156; VERSIANINI COMÉRCIO DE PRODUTOS ALIMENTICIOS LTDA ME, 0760153000137, 15199671000109; VERT INCORPORADORA LTDA, 0754693500186, 12494814000109; VERTICAL FASHION COMÉRCIO VAREJISTA DE ROUPAS LTDA, 0808616600115, 11416396000179; VERTICAL REFEICOES LTDA, 0775735800126, 14482113000185; VERTICAL SPORTS COMERCIO DE ARTIGOS ESPORTIVOS LTDA, 0752476800118, 11023198000145; VERTICE SOFTWARES AVANÇADOS LTDA, 0813821100109, 46472264000149; VERTON DE CASTRO SANTOS ME, 0750855700115, 10286666000101; VESTINDO BRASILIA CONFECCOES LTDA, 0777655500149, 25258058000160; VET SERVICOS LTDA, 0810403000104, 44663502000178; VETERINARIA, COMERCIO E REPRESENTACOES MARTINS LTDA, 0799072300101, 37750331000159; VETHAUS ATIVIDADES VETERINARIAS LTDA, 07993386400168, 37919398000174; VETIER CLINICA VETERINARIA LTDA, 0807028000108, 42748887000140; VETOR BRASILIA SERVICOS TERCERIZADOS LTDA, 0761524000103, 16435740000190; VETOR CONSTRUTORA E INCORPORADORA LTDA, 0789691400179, 32575277000139; VETOR MUSICAL PRODUTORA LTDA, 0802452800126, 40223217000185; VEYZAS CONFECCOES LTDA EPP, 0743042700106, 04876193000108; VEYZAS CONFECCOES LTDA EPP, 0743042700289, 04876193000280; VEYZAS CONFECCOES LTDA EPP, 0743042700521, 04876193000523; VEYZAS CONFECCOES LTDA EPP, 0743042700955, 04876193000957; VF ANDRADE ENGENHARIA LTDA, 0766312200118, 19232916000103; VF COMERCIO DE UTILIDADES LTDA, 0775954500144, 24364383000145; VF COMERCIO DE VESTUARIO LTDA, 0776303500179, 24554910000184; VFEC COMERCIO DE MEDICAMENTOS - LTDA, 0798596000180, 37683914000104; VFF COMERCIO DE MEDICAMENTOS LTDA, 0777241900134, 25018098000135; VFS COMERCIO VAREJISTA DE EQUIPAMENTOS DE TELEFONIA E COMUNICACAO LTDA, 0789139200173, 32234735000176; VFSN GESTAO DE RECURSOS HUMANOS DF LTDA, 0762345100136, 16959327000125; VG CAFÉ E LANCHES LTDA, 0744938800236, 05927001000280; VG CAFE LANCHES E SORVETERIA LTDA, 07784636000100, 26237860000137; VG COMERCIO DE BOLSAS, SAPATOS E ACESSORIOS DA MODA LTDA, 0748715000127, 08801802000102; VGM COMERCIO DE ALIMENTOS LTDA, 0787179700154, 31140062000122; VGS COMERCIO DE ALIMENTOS LTDA, 0788887000124, 32103076000139; VHB FERREIRA CORE TECNOLOGIA EM ATENDIMENTO, 0784699300199, 29731223000100; VHB EMPRESA DE INVESTIMENTOS LTDA, 0790284400181, 32901143000160; VHP TELECOM LTDA, 0790906200164, 16717199000103; VIA BRASIL COMERCIO DE MEDICAMENTOS E PERFUMARIA LTDA, 0781610000170, 28054324000121; VIA CENTRO RESTAURANTE E PIZZARIA LTDA - ME, 0754328500171, 12223859000149; VIA CESARE PIZZARIA LTDA, 0777243000130, 25035455000173; VIA COMERCIO DE AUTOMOVEIS LTDA - ME, 0757765600100, 38071452000137; VIA COMERCIO DE MOVEIS LTDA, 0750344100171, 09541138000172; VIA CORPO-COMERCIO DE COSMETICOS PERFUMARIA E INSTITUTO DE BELAZA LTDA, 0736514400124, 01493354000188; VIA DIRETA COBRANCAS E ASSESSORIA LTDA, 0759507800162, 14811234000123; VIA ECOLOGICA CONSULTORIA E COMERCIO EXTERIOR LTDA, 0778069900133, 04202625000197; VIA FLEX DECOR LTDA - ME, 0782425800139, 04843358000137; VIA K INDUSTRIA DE CALÇADOS LTDA, 0741437300147, 04025131000184; VIA LACTEA COMERCIO DE ALIMENTOS LTDA, 0788930700137, 32116163000120; VIA LESTE HOOKAH LTDA, 0769572300109, 21052698000169; VIA MARIS - VIAGENS E TURISMO LTDA ME, 0762321500100, 08271815000117; VIA MINAS TERRAPLENAGEM LTDA, 0754874200141, 12647088000117; VIA OPTICA LTDA EPP, 0741286900159, 03957658000184; VIA PARK HOTEL LTDA, 0737673800168, 01641099000173; VIA PARK VEICULOS, PECAS E ACESSORIOS LTDA, 0759613600139, 04416912000108; VIA PIZZAS COMERCIO DE ALIMENTOS LTDA, 0778085000133, 26032213000199; VIA PUBLICIDADE E PROPAGANDA LTDA, 0764102300144, 18001384000122; VIA ROMANA COMERCIO DE ARTIGOS DE JOALHERIA LTDA, 0760270300161, 15231238000103; VIA SHOES CALÇADOS LTDA ME, 0763753100102, 17777497000151; VIA TRANSPORES E TURISMO LTDA, 0771702200186, 22307221000140; VIA TV MIDIA BRASILIA PUBLICIDADE E REPRESENTACAO LTDA, 0764037200101, 17979276000166; VIA VEICULOS LTDA ME, 0746265200140, 70596978000143; VIACAO ANAPOLINA LTDA, 0732079000226, 01036755000532; VIACAO EXPRESSO SANTA RITA DE CASSIA MUNICIPAL E INTERMUNICIPAL LTDA, 0777070000150, 24953947000185; VIACAO ITAPEMIRIM LTDA - EM RECUPERACAO JUDICIAL EM RECUPERACAO JUDICIAL, 0810421200195, 27175975005176; VIACAO ITAPEMIRIM LTDA - EM RECUPERACAO JUDICIAL EM RECUPERACAO JUDICIAL, 0810421300149, 27175975032904; VIACAO SAO LUIZ LTDA, 0734429900286, 01016179000804; VIACAO TALISMA MUNICIPAL E INTERESTADUAL LTDA, 0746620500142, 07367558000159; VIAGENS REGIS TURISMO E ALUGUEL DE ONIBUS LTDA, 0752206200185, 10880256000194; VIAJAR MAIS TURISMO LTDA, 0774271900197, 23586185000163; VIAJAR MAIS TURISMO LTDA ME, 0774271900278, 23586185000244; VIAJEMAIS - AGENCIA DE VIAGENS E TURISMO LTDA, 0796655300189, 36456272000148; VIAKIDS COMERCIO DE ROUPAS LTDA ME, 0759209000133, 14628926000130; VIANA & LIMA PIZZA 10 LTDA-ME, 0749754600170, 09290102000163; VIANA BARROS COMERCIO DE MARACUJAS LTDA, 0791409000173, 03626215000100; VIANNA COMERCIO DE MATERIAIS DE CONSTRUCAO LTDA, 0807570700173,

43059449000138; VIANA PEIXOTO - ADVOGADOS ASSOCIADOS, 0794880200122, 03828916000556; VIANET TELECOMUNICACOES CELULAR E INTERNET LTDA, 0777930200163, 25477020000189; VIANNA 425 COMERCIO DE CARNES LTDA, 0789792100189, 32638400000113; VICAR LOCADORA DE VEICULOS LTDA, 0752580800102, 11064372000106; VICENCIA DE SOUZA TORRES ME, 076281700102, 20391746000180; VICENTE DE AGUIAR ME, 0735725400142, 00975837000156; VICENTE PIRES SERVICOS ADMINISTRATIVOS LTDA, 0786454800179, 30777128000127; VICENTE SANEAMENTO LTDA ME, 0750694300145, 10176463000162; VICTA NUTRICAÇÃO ESPORTIVA LTDA - ME, 0769238400281, 20890378000204; VICTA NUTRICAÇÃO ESPORTIVA LTDA ME, 0769238400109, 20890378000115; VICTOR ALMEIDA PEREIRA MATERIAL ESPORTIVO, 0784265300199, 29589073000142; VICTOR AUGUSTO P ARAUJO CONSTRUÇÕES E REFORMAS Empresário (Individual), 0783543300193, 29139000000109; VICTOR DA SILVA REIS, 0778422800121, 26237829000104; VICTOR EMANUEL FERREIRA XAVIER LTDA, 0776039700180, 24397154000127; VICTOR GERARDO GARCIA MINAYA 238069\*\*\*\*, 0799969800103, 38242737000193; VICTOR GUILHERME ARAUJO MORAIS, 0778136400141, 2604488000119; VICTOR H. P. S. DE SOUSA SOLUCOES ELETRONICAS ME, 0764651200165, 18309992000107; VICTOR HUGO BARBOSA MOREIRA 053517\*\*\*\*, 079755000183, 36924089000120; VICTOR HUGO BARCELOS BORGES LTDA, 0778916400191, 26463113000117; VICTOR HUGO DE OLIVEIRA SANTOS 028124\*\*\*\*, 0782800000101, 28697120000109; VICTOR MINIMERCADO E CONVENIENCIA LTDA, 0774196300132, 23548635000123; VICTOR NOBREGA COSTA ESCRITORIO IMOBILIARIO ME, 0780368000110, 27352956000109; VICTOR PARTS COMERCIO DE VEICULOS PECAS E ACESSORIOS PARA VEICULOS E SERVICOS T, 0769721600192, 21118738000128; VICTOR SPOSITO GALDINO 026912\*\*\*\*, 0763925000194, 17848306000103; VICTOR VENTURA DE MOURA SILVA, 0782690500156, 28558256000138; VICTOR VINICIUS RODRIGUES DOS SANTOS 042703\*\*\*\*, 0772960500148, 22864521000120; VICTORAS LTDA ME, 0764541300157, 18226836000174; VICTORIA COSMETICOS E PERFUMARIA LTDA, 0762812400199, 17206948000109; VICTORIA VILHENA DE ANDRADE ROSA 057439\*\*\*\*, 0794889700101, 35421219000149; VICTORY ADMINISTRACAO, CONSULTORIA E ASSESSORIA LTDA, 0769964700184, 21274983000124; VIDA AMIL CORRETORA DE SEGUROS LTDA EPP, 0747777800153, 08086541000196; VIDA BRASILIA COSMETICOS LTDA ME, 0757764900119, 13887035000136; VIDA CORRETORA DE SEGUROS E INVESTIMENTOS LTDA EPP, 0767834400141, 20062148000168; VIDA DA ROCA ALIMENTOS LTDA, 0805364900131, 41857322000139; VIDA EQUIPAMENTOS DE SEGURACA E PRECISAO LTDA, 0749835400163, 09326929000180; VIDA NOVA COMERCIAL DE ALIMENTOS LTDA ME, 0759161200170, 14608604000120; VIDA NOVA SERVIÇOS MÉDICOS LTDA, 0775740400114, 24229779000180; VIDA PANIFICACAO LTDA EPP, 0733746000104, 37130648000192; VIDAL & SANTOS LTDA ME, 0752706200206, 02194003000210; VIDAL & SANTOS TRANSPORTES LTDA, 0754542600181, 12369883000190; VIDATIVA - ATIVIDADES FISICAS LTDA ME, 0731512600150, 37135738000176; VIDEO ON LINE SEGURANCA ELETRONICA LTDA, 0763477200136, 05448616000143; VIDEO X FILMES LTDA ME, 0766733700117, 19450545000128; VIDEOPRESS PRODUÇÕES E JORNALISMO LTDA, 0735966300138, 01105988000116; VIDRACARIA ANAPOLINA LTDA, 0772176400186, 22439013000102; VIDRACARIA ARCO IRIS LTDA ME, 0769967700118, 00740704000109; VIDRACARIA CASA DOS VIDROS LTDA, 0808810600109, 43751287000102; VIDRACARIA KEILON LTDA, 0776836800111, 24805704000108; VIDRACARIA OURO VERDE LTDA, 0762289300147, 16896869000104; VIDRACARIA PIRAMIDE LTDA ME, 0745869800102, 72631187000132; VIDRACO COMERCIO DE VIDROS LTDA, 0744657100117, 05765756000145; VIDRO AMBIENTE COMERCIO DE VIDRO E PERIFERICOS LTDA ME, 0754364800104, 12208726000167; VIDRO GLASS COMERCIO DE VIDROS E MOLDURAS LTDA ME, 0755948100100, 07716914000100; VIDROBRASILIA COM E SERV DE VID E MOLD EM BSB LTDA, 0734288900110, 24931024000122; VIDROFAMA COMERCIO DE VIDROS E REFORMAS LTDA, 07946878000113, 35351236000157; VIDROLINE ESQUADRIAS E SERVIÇOS LTD AME, 0754466900175, 12307101000199; VIDROX VIDROS E MATERIAIS DE CONSTRUCAO LTDA, 0783863700168, 29349603000185; VIEGAS TRANSPORTES LTDA, 0784160000179, 29528859000150; VIEIRA & MENESES LTDA ME, 0746674500108, 07093687000104; VIEIRA & VIEIRA REPRESENTAÇÃO COMERCIAL LTDA ME, 0785285900106, 06256208000152; VIEIRA COMERCIO DE CALCADOS LTDA EPP, 0784573200160, 29679117000125; VIEIRA CONSULTORIA E REPRESENTAÇÃO LTDA, 0795667100181, 06003410000172; VIEIRA DIAGNOSTICOS LTDA, 0766018000107, 19071727000198; VIEIRAS E BARRETO ADMINISTRADORA DE IMOVEIS LTDA, 0779101600134, 26646857000177; VIENNA ROUPAS E CONFECÇÕES LTDA, 0759715900115, 14949577000159; VIEWGUARD SOLUCOES EM TECNOLOGIA LTDA, 0807067000132, 42775686000132; VIGA COMERCIO DE ALIMENTOS LTDA, 0779429800168, 26786416000170; VIGA SERVICO DE MANUTENCAO LTDA, 0765531000175, 1877809000123; VIGO REPRESENTAÇÃO COMERCIAL DE RELOGIOS LTDA, 0743930900128, 05343740000144; VIGOR CONVENIENCIA E COMERCIO DE MEDICAMENTOS LTDA, 0788984100170, 32161112000110; VIGU'SS LANCHONETES LTDA, 0791596500163, 33631127000168; VIISI SOLUCOES EM TI LTDA, 0752858300173, 11205298000192; VIKING STEAK AND BURGERS LTDA, 0768356400194, 20244569000100; VIKINGS BEER DISTRIBUIDORA DE BEBIDAS

LTDA, 0782209500122, 08641817000150; VILA ALTIPLANO LTDA, 0779701300131, 26993214000108; VILA BRASAS RESTAURANTE LTDA, 0787487300165, 31334684000191; VILA PLANALTO CENTRO AUTOMOTIVO LTDA ME, 0763014700142, 17317064000113; VILA RICA GOURMET RESTAURANTE LTDA, 0791821300154, 33735494000101; VILA RICA JOIAS LTDA ME, 0732242600100, 00496166000140; VILA SUSHI RESTAURANTE LTDA, 0761793100115, 1664256000180; VILANI MATOS DO PRADO, 0782993900193, 28825050000127; VILAR BRENDO COMPRA E VENDA DE VEICULOS LTDA, 0798110700126, 37225504000110; VILAR E CARDOSO COMERCIO ALIMENTACAO LTDA, 0808023100180, 43310487000111; VILAR NASR COMERCIO DE PRODUTOS ALIMENTICIOS LTDA, 0773441400140, 23140658000102; VILARTON CONSULTORIA GOVERNAMENTAL LTDA, 0784877100174, 29864587000169; VILE CONSTRUCAO E INSTALACOES PREDIAIS LTDA, 0800896800122, 37983814000101; VILELA COMERCIO E IMPORTACAO DE ELETRONICOS LTDA, 0779215900145, 02403224000170; VILEPOOL INDUSTRIA E COMERCIO LTDA, 0760939200323, 36159630000231; VILHENA ASSESSORIA LTDA ME, 0762448100104, 16987841000174; VILLA BRANDIELI PRODUTOS ALIMENTICIOS LTDA, 0769564200109, 21051566000112; VILLA CARIOCA STEAK GRILL & PETISCARIA LTDA, 0765791800180, 18888294000103; VILLA DA GASTRONOMIA BAR E RESTAURANTE LTDA, 07690849000115, 20802458000171; VILLA DA ROCA VARJAO LTDA, 0815141000162, 47151912000128; VILLA PUBLICIDADE LTDA, 0782193000180, 28369525000118; VILLA RICA CHOPERIA LTDA, 0788792800140, 32069087000140; VILLA RICCA SERVICOS DE ESTETICA LTDA ME, 0779601100289, 26924469000291; VILLAGE BUFFET LTDA, 0764571500170, 18263557000180; VILLAGE INCORPORACOES E EMPREENDIMENTO IMOBILIARIO LTDA., 0768166300113, 20251615000106; VILLA'S ROCHA RESTAURANTE LTDA, 0784584600165, 29749442000117; VILMA DIVINA DE SOUSA NAVES SILVA SERVIÇO DE COFFEE BREAK ME, 0758936800115, 14458070000100; VILMA HONORATA DA SILVA SIQUEIRA, 0779855000162, 27071635000136; VILMAR LUIZ SCHROER JUNIOR 726237\*\*\*\*, 0786198100134, 30598834000101; VILMAR RIBEIRO DE FRANCA PAINES, 0756012400165, 12837584000133; VILTON CARLOS DE BRITO FILHO 030477\*\*\*\*, 0773759000107, 23301432000138; VINCERE CONSULTORIA EMPRESARIAL E PARTICIPACOES LTDA, 0764997500124, 18475923000165; VINI VARIEDADES E UTILIDADES LTDA ME, 0753829800102, 04021293000144; VINICIUS ANNES BARELLA ME, 0754933400199, 12713694000193; VINICIUS BASTOS COSTA, 0799069700102, 37749000000107; VINICIUS C. DE F. MELO CONSULTORIO ODONTOLOGICO ME, 0769084600154, 20795570000122; VINICIUS DA S DOS SANTOS REPARACAO DOS ARTIGOS MOBILIARIOS E COMERCIO A VAREJO, 0798890800168, 35425403000167; VINICIUS GERVELLA CHAN CONVENIENCIA LTDA, 078520000105, 29997382000151; VINICIUS JIBHAJAN MUSICOTERAPIA LTDA, 0777655000170, 04493092000140; VINICIUS NERY DE ARAUJO ME, 0757376800184, 13620121000188; VINÍCIUS PEREIRA DOS SANTOS ME, 0764406700126, 04073942000150; VINICIUS VILELA SIQUEIRA, 0799690900183, 3801916000120; VINTAGE VINHOS IMPORTADORA LTDA-EPP, 0733054100110, 26471128000127; VINYLICA IMPORTACAO E EXPORTACAO DE PRODUTOS LTDA, 0793144000142, 37994738000121; VIP 7 LOCADORA DE VEICULOS LTDA, 0756587100117, 13177351000114; VIP BRAZ INDUSTRIA E COMERCIO DE TINTAS E IMPERMEABILIZANTES LTDA, 0808918000161, 03587979000134; VIP CAFE BAR LTDA ME, 0745323600136, 05901850000184; VIP COMERCIO DE CALCADOS E ACESSORIOS LTDA, 0777924300160, 25453398000142; VIP COMERCIO DE COLCHOES LTDA, 0779267900111, 26721003000108; VIP DISTRIBUIDORA DE PRODUTOS ORNAMENTAIS LTDA, 0779941100129, 27115939000158; VIP DISTRIBUIDORA DE SOM E ACESSORIOS LTDA, 07511475000191, 10412721000162; VIP EMBALAGENS LTDA, 0809141200167, 43944557000193; VIP FORMATURAS E PRODUCAO DE EVENTOS LTDA, 0756774600179, 13330456000161; VIP GESSO SERVICOS E REFORMAS LTDA, 0746316700102, 07180919000153; VIPER SERVIÇO DE SEGURANCA ELETRONICA LTDA, 0760714400112, 15448604000172; VIPLAN TRANSPORTES DE PASSAGEIROS E DE CARGAS LTDA, 0780175600190, 27262052000192; VIPMEL COMERCIAL DE DOCE E EMBALAGEM LTDA, 0775514900101, 24131598000116; VIPNUTRI COMERCIO DE SUPLEMENTOS ALIMENTARES LTDA, 0759765300251, 14987109000250; VIPRE COMERCIO DE PRODUTOS LTDA EPP, 0747042000190, 07607618000163; VIRADA CALCADOS LTDA ME, 0731459200172, 01586650000123; VIRILIO CESAR GALVAO TORRES 027482\*\*\*\*, 0797076800129, 36401334000114; VIRGINIA LIMA SILVA EI, 0779670800197, 26936495000159; VIRENE CAVALCANTE SOARES 016888\*\*\*\*, 0785370600103, 30114596000111; VIRNA SMITH PRODUÇOS LTDA, 0741411600160, 04017006000122; VIRTUAL EDITORA LTDA, 0778489700102, 26272176000196; VIRTUAL SOLUCOES EMPRESARIAIS LTDA, 0741187700160, 03909133000173; VIRTUAL TADE COMERCIO DE SUPLEMENTOS LTDA, 0800013700120, 38267482000113; VIRTUAL VIDROS TEMPERADOS LTDA, 0754805400145, 12599097000180; VISAO COLLORS COMERCIO E SERVICOS LTDA, 0775206500161, 23955199000107; VISÃO EMPREENDIMENTOS E SERVIÇOS LTDA, 0742909900108, 04807716000156; VISAO INTERMEDIACOES DE NEGOCIOS E EMPRESARIAIS LTDA, 0749265400101, 09056982000108; VISAO LOCACAO DE MAQUINAS E SERVICOS DE LIMPEZA LTDA, 0757058500152, 13497632000154; VISAO TINTAS LTDA, 0768160000185, 20251333000109; VISION CONSULTORIA EMPRESARIAL E PARTICIPACOES LTDA, 079669100102,

36482392000110; VISSI D' ARTE COMERCIO LTDA, 0802084800116, 01175350000151; VISTA ALEGRE CORRETORA DE SEGUROS LTDA, 0740801300154, 0369481000183; VISUAL ENGENHARIA E CONSTRUCAO LTDA, 0751773400124, 26978601000167; VISUAL FERRAGENS LTDA ME, 0741739100108, 04162292000110; VISUAL SOLUTION PUBLICIDADE E PROPAGANDA LTDA, 0764795500182, 18362654000120; VISUAL VEICULOS LTDA, 0745686900132, 06348658000175; VITA CARE ASSISTENCIA DOMICILIAR LTDA, 0784277400177, 29551500000101; VITA CORPORE ACADEMIA LTDA ME, 0759373300101, 14725637000150; VITA INFORMATICA LTDA, 0754594100180, 12415202000183; VITA MG-COMÉRCIO DE COSMÉTICOS LTDA, 0751802500292, 07819728000350; VITA MULTI ESPECIALIDADES LTDA, 0749951200175, 09380782000106; VITAGENE - NUTRIÇÃO E SAÚDE INTEGRAL LTDA, 0753804400186, 11823207000182; VITAGEN MARMORES E GRANITOS LTDA, 0770149900142, 21337300000130; VITAL ENGENHARIA E ARQUITETURA LTDA, 0763884900129, 17863345000171; VITAL LAB ANÁLISES CLÍNICAS EM GERAL LTDA, 0737252500176, 01716003000199; VITAL LAB ANÁLISES CLÍNICAS EM GERAL LTDA, 07372525000508, 01716003000350; VITAL MED MATERIAL MEDICO E HOSPITALAR LTDA ME, 0771525100184, 22163007000167; VITALE AMBIENTES PLANEJADOS LTDA, 0773994500157, 23459072000105; VITALESER LTDA, 0775190300180, 23944604000191; VITAPOINTS COMERCIAL DE UTILIDADES LTDA, 0802591600142, 07474071000175; VITAR ASSESSORIA E CONSULTORIA LTDA, 0781842800167, 28162056000161; VITENA VESTUARIO E ACESSORIOS LTDA, 0813004600110, 41176671000195; VITIS VINHOS LTDA, 0778787700100, 26435936000139; VITOR & VINICIUS PIZZARIA LTDA, 0770551600166, 05091235000150; VITOR DE OLIVEIRA NOLASCO SERVICOS E COMERCIO LTDA, 0773774800194, 23327762000100; VITOR FREITAS MICROPGMENTACAO LTDA, 0803197700182, 40653176000167; VITOR HUGO BARBOSA FELIX 030318\*\*\*\*, 0782120800127, 28248642000123; VITOR HUGO CARVALHO SANTOS 044704\*\*\*\*, 0781209200147, 27746529000105; VITOR HUGO CAVALCANTE DA SILVA 065338\*\*\*\*, 0804164000171, 41204667000193; VITOR LUAN LISBOA DA MOTA 076127\*\*\*\*, 0810646400159, 44766793000120; VITOR S. DE ALBUQUERQUE ME, 0755329700148, 12526290000190; VITÓRIA COMÉRCIO DE TINTAS LTDA, 07380429000117, 02294402000171; VITÓRIA COMERCIO DE UTILIDADES LTDA, 0809241200193, 18595842000107; VITÓRIA DA SORTE ADMINISTRACOES ORGANIZACOES E EVENTOS LTDA, 0789264800105, 18309498000134; VITÓRIA DOS SANTOS DE ALBUQUERQUE TORTAS & BOLOS, 0789430800173, 32411414000108; VITÓRIA DOS SANTOS VIANA 044629\*\*\*\*, 0775336400140, 24006574000135; VITÓRIA EDUCACAO LTDA, 0770724300185, 21705636000109; VITÓRIA IND. COM. IMP. EXP. ALIMENTOS LTDA, 0806844800244, 04562878000414; VITÓRIA LUISA ROSA MIRANDA, 0771670100165, 22244385000175; VITÓRIA MÓVEIS PLANEJADOS LTDA ME, 0768782100167, 20616974000101; VITÓRIA OBRAS E ACABAMENTOS LTDA, 0780492300146, 27449433000185; VITÓRIA PANIFICADORA E CONFEITARIA LTDA, 0780300100194, 27336835000173; VITÓRIA PET COMERCIO DE ANIMAIS LTDA, 07634556000190, 10521473000198; VITORINO & MARTINS LTDA, 0778276500173, 26147738000170; VITRINE ACESSORIOS PARA VITRINES LTDA, 0733475100140, 37154713000110; VITRINE COMERCIO VAREJISTA DO VESTUARIO LTDA, 0760519500146, 15384710000130; VITRINI CONFECÇOES & ACESSORIOS LTDA ME, 0750290900183, 09522828000184; VITRO CONSTRUTORA LTDA, 0787372500188, 31228154000169; VITURINO DE CABELEREIROS LTDA, 0800114700100, 38321888000137; VIVA COMERCIO E EMPREENDIMENTOS LTDA, 0750928100147, 10314251000102; VIVA EDUCACAO CONSULTORIA LTDA, 0748983900131, 08947205000190; VIVA EMPREENDIMENTOS IMOBILIARIOS LTDA, 0778173300104, 08964176000175; VIVA INSTITUICAO DE PAGAMENTOS LTDA., 0804419700181, 41346258000121; VIVA MAIS SAUDE-SERVICOS DE GESTAO DE ATIVOS -LTDA, 0797443900148, 36863724000106; VIVA REVITALIZACAO E ENGENHARIA LTDA, 0777763900136, 25333230000101; VIVENCIE MAIS SAÚDE PILATES E FISIOTERAPIA LTDA, 0776762500152, 09035774000122; VIVER BONITA ESTETICA E SAUDE LTDA, 0801896500186, 39931473000148; VIVER TOTAL COMERCIO DE PRODUTOS NATURAIS LTDA, 0764627000119, 18291889000179; VIVI NOGUEIRA LANCHONETE E RESTAURANTE LTDA, 0769961100119, 21270623000154; VIVIAN DAIANE DE SOUSA 009234\*\*\*\*, 0803764900108, 40985741000193; VIVIAN DE CASTRO HENRIQUES, 0766359900167, 19261998000106; VIVIAN MARIA DE MOURA SANTOS 017506\*\*\*\*, 0765808700145, 18925563000156; VIVIAN PEIXOTO LAURIA RODRIGUES 025649\*\*\*\*, 0762390400151, 16933157000100; VIVIANE ALVES DE SOUZA 647658\*\*\*\*, 0782213400137, 28349495000188; VIVIANE CRISTINA ROCHA ME, 07542599000128, 12141569000156; VIVIANE GONCALVES DA SILVA 727140\*\*\*\*, 0774078800100, 23447903000110; VIVIANE MENDONCA SANTAREM, 07499065000181, 09360698000120; VIVIANE NOGUEIRA NERES 003759\*\*\*\*, 07880405000118, 31625912000182; VIVIANE PEREIRA MOVEIS LTDA, 0776040900112, 24406998000197; VIVIANE SANTOS DE REZENDE 787998\*\*\*\*, 0779402600168, 26749602000130; VIVIANE SILVA COMERCIAL E REPRESENTACAO LTDA, 0785505700194, 30231362000154; VIVIANI AMARAL BUANI ME, 0743190400313, 04963148000344; VIVIANI AMARAL BUANI ME, 0743190400402, 04963148000425; VIVO S.A, 0748035601107, 02449992019850; VIX COMERCIO DE AR CONDICIONADOS LTDA, 0767132700129, 15531531000188; VIX LOGISTICA S/A, 0786746700158, 32681371006537; VJ COMERCIO DE ALIMENTOS LTDA, 0757204000171, 13564867000111; VJ LANCHONETE LTDA, 0754328100157, 12216765000142; VJAM EDUCACAO INFANTIL LTDA, 0771281800115, 22041450000165; VK SERVICOS EMPRESARIAL LTDA, 0756630400105, 06992190000157; VL COMERCIO DE CEREAIS E ALIMENTOS LTDA, 0812834900194, 37135233000101; VL ESPACO DAS LOIRAS LTDA, 0761912200193, 16719482000174; VLA CONSTRUÇOES E REFORMAS LTDA, 0780490400100, 00437012000188; VLAD MES REPRESENTACAO COMERCIAL LTDA, 0753056200124, 11317145000137; VLADIMIR ANTONIO DAS NEVES PEREIRA, 0795447700180, 37132669000147; VLASK SERVICOS DE ESTETICA LTDA, 0802208400149, 40102960000187; VLS MOVEIS LTDA, 0753380500103, 11493353000197; VM ADMINISTRACAO DE BENS PROPRIOS LTDA, 0800532500181, 38732267000146; VM CENTRO ELETRONICO LTDA, 0765439100169, 18718822000178; VM CONFECÇOES DE ROUPAS LTDA, 0802380800117, 40190210000104; VM GASTRONOMIA LTDA, 0811548000111, 02615472000184; VM GASTRONOMIA LTDA, 0811548000200, 02615472000265; VM GASTRONOMIA LTDA, 0811548000383, 02615472000346; VM GASTRONOMIA LTDA, 0811548000464, 02615472000427; VM GASTRONOMIA LTDA, 0811548000545, 02615472000508; VM SERVICOS DE LIMPEZA PREDIAL LTDA, 0801215400126, 39575315000100; VM SERVICOS E COMERCIO DE DISTRIBUIDORA DE PECAS E AUTO ELETRICA LTDA, 0788083400140, 31655575000176; VMC MODA E PAPELARIA LTDA, 0798297500150, 3731838000117; VMS CONSTRUTORA E INTERMEDIACOESCOMERCIAIS LTDA, 0802571800189, 40290807000120; VMS RESTAURANTE E LANCHONETE ME, 0766556000148, 03201103000108; VMT SAT COMERCIO E SERVICOS DE TECNOLOGIA LTDA, 077448800100, 23700464000106; VN CALÇADOS LTDA ME, 0773441600158, 23156590000141; VN COMERCIO VAREJISTA E REPRESENTACAO COMERCIAL LTDA, 0763364700109, 10392111000144; VNL - SERVICOS DE BARBEARIA E CABELEIREIRO LTDA - EPP, 0756495800112, 13159313000139; VO COMERCIO DE PERFUMES E COSMETICOS LTDA, 0769746300125, 14693544000190; VO OLIVIA ALIMENTOS LTDA, 0766025200108, 19079405000195; VO OLIVIA RESTAURANTE E LANCHONETE LTDA, 0777379700126, 25090743000120; VOA BRASIL AGENCIA DE VIAGENS E TURISMO LTDA ME, 0747937000125, 08282066000123; VOF MARKETINING DIGITAL E POLITICO LTDA, 0781889500160, 28204502000153; VOAH - FRANCHISING E INSTALACAO DE MAQUINAS PARA ESTETICA LTDA, 0787174600178, 97536695000162; VOAR EMPREENDIMENTOS LTDA, 0800312000180, 38440257000137; VOGADO E FRANCA LTDA, 0772152900103, 22454909000152; VOLITAH SERVICOS DE IMPLANTACAO DE PROJETOS GOVERNAMENTAL LTDA, 0781630600172, 28090573000172; VOLKO TELECOM DO BRASIL LTDA-EPP, 0777831900167, 25353420000182; VOLKSPESAS PECAS E ACESSORIOS PARA VEICULOS LTDA, 0753324200108, 26658781000108; VOLKSWAGEN DO BRASIL INDUSTRIA DE VEICULOS AUTOMOTORES LTDA, 0762696200109, 591044220008649; VOLPE CONCRETO E CONSTRUÇOES LTDA, ME, 0752835900190, 11197978000101; VOLPI E RECH LTDA, 0769299600175, 20896597000101; VOLPON GARCIA INVEST LTDA, 0774356700168, 23650532000170; VOLT AUTOMACAO LTDA, 0808609700177, 43634268000198; VOLT CAR CENTRO AUTOMOTIVO LTDA ME, 0746808000112, 07464736000160; VOLT SERVICOS DE ENGENHARIA LTDA, 0776641000132, 24743565000127; VOLTZZ ENGENHARIA LTDA, 0767531100168, 19917919000172; VOANDO CORP AGENCIA DE VIAGENS DO BRASIL LTDA ME, 0770265800108, 21443198000158; VOOGLER CORRETORA DE SEGUROS E CONSULTORIA LTDA, 0770956500140, 21867698000117; VORAZZA COMERCIO E SERVICOS 168DF LTDA, 0780384400127, 27374416000126; VOS TI LTDA, 0808832000139, 43761954000120; VOX BRASLIA COMERCIO DE ARTIGOS PARA BRIGADISTA E TREINAMENTO LTDA ME, 0771280000131, 2205180100119; VOX TECNOLOGIA DA INFORMACAO LTDA, 0797672300130, 04405765000162; VOYAGE GOURMET - CREPES LTDA - ME, 0753925700199, 11908412000140; VP ATACADÃO DOS SUPLEMENTOS ALIMENTARES LTDA, 0796139500595, 36122184000533; VP COMERCIO VAREJISTA DE AUTOMOVEIS LTDA ME, 0753667900158, 11724662000120; VP DISTRIBUIDORA DE BEBIDAS LTDA ME, 0767048100183, 19622903000132; VP TECNOLOGIA E COMUNICACAO E SERVICOS PELA INTERNET LTDA, 0800621600181, 39150482000100; VPB COMERCIO DE MATERIAL DE CONSTRUCAO E FERRAGENS LTDA, 0791603000159, 04696604000175; VPL CONSTRUTORA LTDA, 0783994200177, 29320303000173; VPS - COMERCIO DE FRUTAS E VERDURAS LTDA, 0770793600150, 21762891000193; VPS UTILIDADES E AUTOMACAO LTDA, 0753713800165, 1175782000138; VPX COMERCIO DE EQUIPAMENTOS E MAQUINAS LTDA, 079801900109, 17875752000107; VR CHOAS CONSULTORIAS, ASSESSORIA EM CONVENIOS E PROJETOS LTDA, 0759207000144, 14560761000102; VR COMÉRCIO DE BICICLETAS LTDA ME, 0758970800190, 14497596000191; VR-COMERCIO DE ROUPAS E ACESSORIOS MASCULINOS E FEMININOS LTDA ME, 0765537300103, 18783259000111; VR DISTRIBUIDORA DE BEBIDAS E TRANSPORTADORA LTDA, 0769323400169, 20931996000166; VR ESPACO DAS LOIRAS SALAO DE BELEZA LTDA, 0790954500113, 33266344000104; VR INDUSTRIA E COMERCIO LTDA, 0769418600190, 20981685000101; VR&R BELEZA E SERVICOS DE ESTETICA LTDA, 0780390700145, 27383675000113; VR. LEO - BAR E TABACARIA LTDA, 0803744800183, 40975317000168; VRAS COMERCIO DE MATERIAIS ELETRICOS LTDA, 0807510600105, 43027025000191; VRJ EMPREENDIMENTOS IMOBILIARIOS LTDA, 0771667400102,

22215395000182; VRJJ PRODUCOES ARTISTICAS LTDA ME, 0773362800154, 23105096000158; VRM LANCHONETE E GELATERIA LTDA, 0800340900190, 38457358000110; VRS CONSTRUTORA LTDA, 0815129700133, 47144931000127; VRVR - INTERCONNEX ENGENHARIA E CONSTRUCAO LTDA, 0795677700149, 35849830000172; VS COMERCIO DE ALIMENTOS LTDA, 0760432400115, 15330953000195; VS COMERCIO VAREJISTA LTDA, 0799798900176, 38150574000119; VS INVESTIMENTOS E PARTICIPACOES LTDA, 0735979600178, 38035135000165; VS MAGAZINE, ELETROS E UTILIDADES DO LAR LTDA, 0763944100174, 17874700000108; VS REPRESENTACOES TEXTIL E UTILIDADES LTDA, 0769390600190, 20968472000140; VS SUSHI COMERCIO DE ALIMENTOS LTDA, 0796103700195, 36101543000142; VSEG SEGURANCA INTEGRADA LTDA ME, 0787066800102, 16728625000104; VSP COMERCIAL DE ALIMENTOS LTDA, 0783846100107, 29326850000166; VT - COMERCIO E DISTRIBUIDORA DE BEBIDAS LTDA - ME, 0752493700100, 11024687000111; VT E RO SUPLEMENTOS ALIMENTARES LTDA, 0787286100150, 31217808000159; VTC SOLUÇÕES EM TURISMO LTDA - EPP, 0758170900203, 95870069000506; VUCON COMERCIO DE ALIMENTOS LTDA, 0799689000166, 38089088000132; VULCA LIDER VULCANIZACAO LTDA, 0761532100103, 16433215000136; VULCAO BRANCO COMERCIO DE ANIMAIS LTDA, 0802591800150, 40301173000164; VULPIX ESPACO TERAPEUTICO LTDA, 0777426800195, 25135132000151; V-V-A COMERCIO E REPRESENTAÇÕES LTDA ME, 0773883000172, 04050448000170; VW PROMOTORA LTDA, 0777739300175, 25288636000101; VX ENGENHARIA LTDA, 0770080200171, 26992107000157; VY LIMA TRANSPORTES LTDA., 0800993100130, 39433612000103; W & A LTDA, 0765951400176, 18980746000174; W & A MOTOS LTDA, 0745477300167, 00623926000133; W & D ENGENHARIA E CONSULTORIA LTDA, 0785191400169, 30048351000133; W & E RESTAURANTE E PIZZARIA LTDA - ME, 0783854400106, 29306284000120; W & K CORRETORA E ADMINISTRADORA DE SEGUROS LTDA, 0773494800186, 03787238000105; W & K MATERIAIS DE ACABAMENTO LTDA, 0737371500129, 01140184000158; W & M COMERCIO DE ROUPAS LTDA EPP, 0782518400149, 28532486000128; W & OMG COMERCIO DE PNEUS LTDA, 0770298400133, 21432734000110; W 10 REPRESENTACAO E COMERCIO DE PISCINAS LTDA, 0733604800186, 01588052000193; W A DE SOUSA JUNIOR DISTRIBUIDORA DE BEBIDAS LTDA, 0784359400111, 29619045000120; W B DOS SANTOS - COMERCIO E INSTALACAO DE EQUIPAMENTOS ELETRO-ELETRONICOS LTDA, 0765984400116, 19038369000111; W B DOS SANTOS COMERCIAL DE ALIMENTOS, 0808446800186, 43543614000122; W C GONCALVES INSTALACAO ELETRICA, 0799867200166, 38192907000172; W COSTA DO MAR COIMBRA SERVICOS DE FERRAGENS, 0786731300175, 16604193000120; W DE S NERES VEÍCULOS SERVIÇOS E LOCAÇÃO ME, 0764375300199, 18139219000131; W DOURADO COMERCIO DE PRODUTOS ALIMENTICIOS LTDA, 0810396200140, 44660511000105; W DOURAMS COMERCIO DE MATERIAL DE CONSTRUCAO LTDA, 0817540600194, 48468211000180; W E F REPRESENTACAO COMERCIAL LTDA, 0779755100190, 26949333000155; W G DE ANDRADE ARTIGOS DE INFORMATICA E ELETRONICOS, 0793954400113, 17102041000191; W GABRIEL COMERCIO DE ALIMENTOS LTDA, 0752226400163, 10888722000188; W GUSMAO COMERCIO DE ALIMENTOS LTDA, 0803094300106, 40593918000106; W JUNIOR GESSO E REFORMA LTDA, 0789597100159, 28175031000100; W KAR VEICULOS LTDA, 0768114700161, 20173044000120; W L A CONSTRUCOES E REFORMAS LTDA, 0794209200181, 15374896000146; W L DE CARVALHO BALBINO ME, 0780294200129, 27326401000192; W L DE CARVALHO BALBINO ME, 0780294200200, 27326401000273; W L DOS SANTOS PROMOCAO DE VENDAS, 0757541700144, 13750331000190; W L MARTINS COMERCIAL DE ALIMENTOS, 0795492500127, 35749834000189; W L P DE MENEZES ME, 0765770700100, 18909968000109; W LIMA COMERCIO DE ALIMENTOS LTDA, 0754915700178, 12687311000150; W M DOS SANTOS MANUTENCOES E ACESSORIOS LTDA, 0783925800195, 29335202000176; W M GOMES WINDSON CONSULTORIA E PROJETOS LTDA, 0760890500108, 15545469000183; W M VULCANIZACAO E MECANICA LTDA, 0758889600100, 14452616000108; W N CONSTRUTORA E LOCACAO LTDA, 0794853700128, 19982691000366; W N DESIGN LTDA ME, 0806312900180, 03048581000120; W N R SERVICOS DE LIMPEZA DE PISCINAS LTDA, 0806296100196, 42357529000107; W OLIVEIRA REPRESENTANTE COMERCIAL LTDA, 0781721000186, 28128902000127; W P CABELEIREIRO LTDA, 0748932600149, 01865667000110; W P DE FARIAS COMERCIO DE ALIMENTOS LTDA, 0798192200130, 37264798000199; W S COMERCIAL DE ELETRONICOS LTDA, 0762243700142, 16841655000122; W S COMERCIO VAREJISTA DE ARTIGOS DE DECORACOES LTDA, 0799128200255, 37780741000223; W S COUTINHO CONSTRUTORA LTDA, 0771537600187, 22177827000108; W S DIAS COMERCIO DE BEBIDAS, 0787203100123, 31128996000149; W V B COMPUTER E NOT LTDA, 0750984500104, 10338963000153; W V COMÉRCIO DE BEBIDAS LTDA ME, 0748807200114, 08862822000193; W V OLIVEIRA COMERCIO DE ALIMENTOS LTDA, 0819651500186, 49524845000175; W&A ARTEFATOS DE COURO LTDA, 0776045800191, 24413927000111; W&E TRANSPORTADORA LTDA ME, 0746251100173, 07128851000163; W&W COMERCIAL DE BEBIDAS LTDA, 0780015500198, 27181334000165; W. A SILVA - COMERCIO DE ARTIGOS DE BRINDES LTDA, 0753636200111, 11705808000190; W. A. BRAZ LTDA, 0773463600118, 23181911000168; W. A. MOREIRA ME, 0771503400185, 22134906000131; W. B. LOPO MANOBRISTAS ME, 0771275900111, 22041772000104; W. DE OLIVEIRA ROCHA CONSTRUCOES ME, 0791969600107, 16720671000167; W. DE SOUSA CERVEJARIA E PETISCOS ME, 0749176700126, 09015317000176; W. G. S. LTDA, 0811665800114, 45325540000183; W. L. A LANCHONETE LTDA, 0751969000102, 10786664000181; W. L. DE MENEZES CONFECÇOES LTDA, 0764035400111, 17963775000165; W. M. DOS SANTOS BALAS E GULOSEIMAS ME, 0778761800108, 26369841000164; W. M. F. LTDA, 0810840400134, 44878986000172; W. N. PAIVA - ME, 0766216600194, 19156289000160; W. R. COMERCIO E SERVICOS LTDA, 0773786400102, 23299709000135; W. RODRIGUES IMOBILIÁRIA E DESPACHANTE - ME, 0754181000141, 12087530000106; W. SILVA SERVICOS GRAFICOS LTDA, 07802856000152, 27317622000102; W.A COMERCIO E CORRETORA LTDA, 0802905900178, 40485127000162; W.A PRODUCAO DE CINEMA E VIDEO LTDA, 0761094800150, 15696282000180; W.F. EVENTOS E LOCAÇÕES LTDA, 075052000129, 09625053000172; W.G HOLDING E SERVICIO DE ESCRITORIO ADMINISTRATIVO LTDA, 0798670800134, 37530038000186; W.J - AGENCIAMENTO DE CARREIRA ESPORTIVA LTDA, 0777849400190, 25386345000156; W.J DOS SANTOS MATERIAIS DE CONSTRUCOES E FERRAGENS LTDA, 0766010700118, 19065638000139; W.K TRANSPORTADORA LTDA, 0761255000177, 15792136000159; W.L COMERCIO VAREJISTA DE ARTIGOS DOMESTICOS E DE CUTELEARIA LTDA, 0786939900116, 31007957000193; W.L TRANSPORTES LTDA, 08065958000106, 23253363000134; W.L. POPE ME, 0772248900163, 19625085000121; W.M.R.E COMERCIO DE ALIMENTOS LTDA ME, 0787747500100, 31305309000113; W.N.S. TABACARIA LTDA, 0765221500129, 18596103000121; W.O.S PERFUMARIA E COSMETICOS LTDA, 0793473600115, 34628843000159; W.P. DA SILVA APOIO ADMINISTRATIVO ME, 0764841300136, 18411872000108; W.R COMERCIO DE ALIMENTOS LTDA, 0779008100151, 26560637000126; W.R. TORRES SERVICOS DE ENTREGAS RAPIDAS LTDA, 0752299200148, 10925932000107; W.X SERVICOS FUNERARIOS, 0807537600270, 09122277000242; W2A CONSTRUCOES LTDA, 0782623500131, 28669060000125; W2H PROMOTORA DE VENDAS E COMERCIO DE UTILIDADES DOMESTICA E DE VARIEDADES LTDA, 0782194700100, 28369526000162; W2O TECNOLOGIA LTDA ME, 0757131700101, 13531226000160; W2W E-COMMERCE DE VINHOS S/A, 0774774300211, 09813204003646; W3 COMERCIO DE ALIMENTOS LTDA, 0779784700183, 27033712000163; W3 COZINHA & BAR LTDA, 0792640800110, 3418037000140; W4BR SOLUCOES MUSICAIS EIRELI ME, 0751627900177, 04045107000107; W9 COMERCIO DE ESTOFADOS LTDA, 0793670000102, 34735608000186; WA AUTO CENTER BRUNNOS'S SHOPPING CAR LTDA ME, 0760953800197, 15622801000166; WA BAR E RESTAURANTE LTDA, 0784155900159, 29477127000188; WA BASIC FOOD COMERCIO DE ALIMENTOS LTDA, 0811544100197, 45260605000150; WA COMERCIO DE CARNES E ALIMENTOS LTDA, 0759236500184, 14620557000130; WA COMERCIO DE ELETRODOMESTICOS LTDA, 0745357600120, 06171506000140; WA DISTRIBUIDORA DE BEBIDAS LTDA, 0809389500199, 44085577000119; WAB ARTEFATOS DE COURO LTDA, 0776050300126, 24413704000154; WADI COMERCIO DE ALIMENTOS LTDA, 0781428100172, 27928439000135; WAF COMERCIO DE ARTIGOS DE ILUMINACAO LTDA, 0776599100103, 17562142000145; WAGNER DAVID DE SOUZA CRUZ 039910\*\*\*\*, 0779448900148, 26792504000185; WAGNER DISTRIBUIDORA DE BEBIDAS LTDA, 0766732900180, 19450384000172; WAGNER E CHAMON SONHO MEU LTDA, 0750505600103, 09619030000155; WAGNER EDUARDO MARTINS FERREIRA 063996\*\*\*\*, 0775616500102, 24159420000183; WAGNER FRANZ BOYEK LTDA, 0810887700169, 44905824000186; WAGNER HERMUCHE ME, 0759090900191, 14526762000130; WAGNER IDELFONSO PEREIRA ME, 0764838900144, 18414394000190; WAGNER LUIZ SOARES MENDES ME, 0811662800180, 03926736000183; WAGNER ROSA DA SILVA ME, 0762100500123, 16810839000125; WAGNER ROSENO DA SILVA, 0753256000250, 05215340000234; WAKE COMERCIO DE ROUPAS LTDA, 0745212500176, 06074152000115; WALBER DE JESUS SILVA ME, 0751781200163, 10698252000190; WALDELYCE S. MIRANDA CONSULTORIA E GESTAO, 0789666700156, 32560007000154; WALDEMAR PEREIRA BORGES ME, 0739571600174, 03119528000172; WALDENIRA PEREIRA BRITTO ALIMENTOS, 0797737600109, 37029706000196; WALDETE N. DE CAMPOS - ME, 0761001900141, 02004174000158; WALDINEY MOREIRA DO VALE ME, 0748506900176, 36761310000176; WALDIR DA SILVA DIAS, 0788097800188, 31676262000102; WALDIR PEREIRA DE MATOS, 0768657200100, 20499593000190; WALTERIA DINIZ XAVIER ME, 0755998900127, 05000496000117; WALKER NOLASCO DE OLIVEIRA EI, 0777243500109, 25025519000155; WALL MOTORS COMERCIO DE VEICULOS LTDA, 0755937900160, 12855571000197; WALLACE ARAUJO DA PONTE 365140\*\*\*\*, 0779486400122, 26788452000173; WALLACE FLAVIO DE BRITO 003545\*\*\*\*, 0775103300194, 23889487000100; WALLACE G. DE BARROS TELECOMUNICACOES ME, 0760530900120, 02677866000167; WALLACE HENRIQUE DE SOUSA MATOS LTDA, 0773169000184, 22986911000172; WALLAS GAMA DOS SANTOS LTDA, 0811151600151, 45043802000117; WALLCAND DEB-CRED CONTABILIDADE E ASSESSORIA LTDA, 0756256500100, 13005355000115; WALLINSON DOS SANTOS ALMEIDA RIBEIRO 045447\*\*\*\*, 0780413100190, 27345322000129; WALLISON FERNANDO NUNES COSTA 016604\*\*\*\*, 0779747000190, 26958247000109; WALLISSON A. MOREIRA TELECOM, 0757379000189, 13617877000178; WALLOR ORGANIZACAO CONTABIL LTDA, 0732865800181, 00382747000151; WALMIR NARDACCI DE FIGUEIREDO,

0734913000131, 00481119000123; WALMIR NERI DE SOUSA, 0795415900191, 35707162000149; WALMIR SANTO MACHADO 008628\*\*\*\*, 0778100800182, 26710548000106; WALTECY PEREIRA CARNEIRO ME, 0760233300153, 37065208000107; WALTER CONTABILIDADE E SERVICOS LTDA, 0730070200102, 26478131000172; WALTER DA SILVA COMERCIO VAREJISTA DE PRODUTOS AGRICOLAS, 0756965800148, 13431245000115; WALTER GESTAO E PARTICIPACOES EMPRESARIAIS LTDA, 0802061900165, 40030232000107; WALTER JUNIO OLIVEIRA RODRIGUES 044464\*\*\*\*, 0761228300165, 15764569000109; WALTER RAMOS DA SILVA JUNIOR - ME, 0756454800126, 05704188000172; WALTER RODRIGUES PEREIRA 619640\*\*\*\*, 0788799500109, 32094258000190; WALTRANSTER ENGENHARIA E TRANSPORTES LTDA, 0777552000100, 25196977000157; WALVES CAFÉ E CONVENIÊNCIA LTDA EPP., 0778647200156, 26353571000101; WANADI LABORATORIOS FARMACEUTICOS LTDA, 0794733300106, 35341868000130; WANCAR COMERCIO VAREJISTA DE VEICULOS LTDA, 0788419100103, 31833173000114; WANDER FABRICIO RODRIGUES DE OLIVEIRA ME, 0782860300195, 28751994000105; WANDERLEI MARTINS FERNANDES 829082\*\*\*\*, 07807821000182, 27574058000103; WANDERLEY FERNANDES RABELO ME, 0730535100171, 02713915000170; WANDERLEY RODRIGUES SOUTO 025561\*\*\*\*, 0783310000120, 28986615000158; WANDERSON DE ASSIS PEIXOTO, 0770883700102, 13419695000192; WANDERSON DIVINO ALVES ASSENCO 665101\*\*\*\*, 0776386000128, 12895682000127; WANDERSON DOS SANTOS SOUZA MIRANDA ME, 0763850000141, 17816898000173; WANDERSON FERREIRA GOMES, 0772309300160, 22525120000145; WANDERSON FERREIRA SOUTO HENRIQUE 011154\*\*\*\*, 0777480000100, 25160822000160; WANDERSON GOMES 023288\*\*\*\*, 07606345000110, 15435572000170; WANDERSON JOSE PEREIRA DA SILVA, 0794897600102, 35425525000153; WANEIDE MACIEL DE OLIVEIRA 484360\*\*\*\*, 0773483400181, 23171882000153; WANES SILVEIRO NEVES ME, 0772630200191, 22643430000164; WANESSA COMERCIO DE ALIMENTOS LTDA ME, 0748755600109, 08833488000140; WANGOL PARTICIPACOES LTDA, 0799215400139, 37827836000174; WANTUIL DA ROCHA PEREIRA 141906\*\*\*\*, 0796449000108, 36300096000150; WANY GOUVEA EDUCACAO INFANTIL E CRECHE LTDA, 0776627500107, 24719724000158; WAP ARTEFACIOS DE COURO LTDA, 0776048200101, 24413482000170; WAP DEDETIZACAO E MANUTENCAO PREDIAL LTDA, 0776250900100, 24489381000182; WARLEY DOS SANTOS PEREIRA ME, 0753785800102, 11819618000102; WAS COMERCIO ATACADISTA DE GRAOS LTDA, 0800890500194, 39375784000178; WAS NUTRICA ANIMAL LTDA, 0769798400155, 21173450000156; WASAN COMERCIO DE PRODUTOS ALIMENTICIOS LTDA, 0811484200166, 45228098000177; WASHINGTON DE JESUS SILVA COMERCIO VAREJISTA DE BEBIDAS ME, 0756137900163, 12966338000181; WASHINGTON FREIRES URIAS 747016\*\*\*\*, 077752500131, 18699740000123; WASHINGTON KLAY CARDOSO, 0774427000147, 23517924000165; WASHINGTON LUIS PAIS DIAS, 0764719400113, 18330591000120; WASHINGTON LUIZ CICERO DE MORAES 376278\*\*\*\*, 0794631100183, 35285302000138; WASHINGTON LUIZ DE OLIVEIRA 248354\*\*\*\*, 0776947900181, 24877214000109; WAT LOCACAO DE MAQUINAS E EQUIPAMENTOS LTDA, 0758884300109, 14369172000141; WATSON SOFTWARES E SUPRIMENTOS DE INFORMATICA LTDA, 0800392200180, 38490475000186; WAY BEYOND INVESTIMENTOS FINANCEIROS E PATRIMONIAIS - EPP LTDA, 0770240400190, 21398346000160; WAYSUSHI RESTAURANTE JAPONES ASA NORTE LTDA, 0811102600119, 45202141000104; WAYSUSHI RESTAURANTE JAPONES GUARA LTDA, 0804273400103, 41264165000158; WAYSUSHI RESTAURANTE JAPONES LTDA, 0791412700172, 14155680000127; WAYTV SERVICIO DE INFORMACAO NA INTERNET E ESTUDIO CINEMATOGRAFICO LTDA, 0805881000118, 42127028000134; WB ADMINISTRACAO E REPRESENTACOES LTDA, 0758339600154, 14141737000139; WB ASSESSORIA FINANCEIRA LTDA, 0793468600102, 34626121000165; WB COBRANCAS EXTRAJUDICIAIS LTDA ME, 0769885000198, 21230707000164; WB DE CARVALHO DISTRIBUIDORA DE PRODUTOS DE LIMPEZA ME, 0773346500109, 23079229000169; WB SOLUCOES COMERCIO DE EQUIPAMENTOS E SERVICOS MANUTENCAO LTDA, 0775536100132, 24106305000140; WBA CONFECOES LTDA EPP, 0744387900183, 05597096000130; WBP SERVIÇOS DE LIMPEZA E CONSRVAÇÃO LTDAWBP SERVIÇOS, 0809300800155, 11655397000176; WBS COMERCIAL DE ALIMENTOS LTDA, 0763847500104, 17838542000130; WC COMERCIAL LTDA, 0810472500188, 44696240000148; WCENE MOBILIARIO PARA ESCRITORIO LTDA, 0784506200146, 29662349000170; WCONTAS ASSESSORIA E GESTAO DE CONTAS LTDA, 0775137200125, 23929784000132; WCR SUPERMERCADOS LTDA, 0779137800125, 26615285000169; WCS CARGA E DESCARGA LTDA, 0760509900125, 15378353000105; WCS COMERCIO VAREJISTA DE BEBIDAS LTDA ME, 0762511500119, 17034325000198; WD - CORTINAS E PERSIANAS LTDA, 0777114300103, 24979944000110; WD ALIMENTOS E LATICINIOS LTDA ME, 0776634000130, 24732105000101; WD AREIA E BRITA LTDA, 0757740200184, 13865521000153; WD COMERCIO DE ALIMENTOS LTDA-ME, 0761885200159, 09527349000150; WD COMÉRCIO DE MÓVEIS LTDA, 0793731700117, 34654164000154; WD DISTR E REPRESENT DE SUPLEMENTOS ALIME E ARTIGOS ESPORTIVOS LTDA ME, 0777199600190, 25005675000154; WD EMPREENDIMENTOS IMOBILIARIOS LTDA, 0795398000168, 35696591000168; WD2 COMERCIO E NEGOCIOS LTDA, 0786667000161, 30881480000108; WDE COMERCIO DE ALIMENTOS LTDA, 0766933400109, 19579876000162; W-DIOGENES MATERIAIS DE CONSTRUCAO E TRANSPORTE LTDA, 0765615900100, 18811159000151; WDJ COMERCIO E REPRESENTACOES LTDA, 0772153400171, 22452824000135; WDMEDIK COMERCIO E SERVICOS DE PROTUDOS HOSPITALARES LTDA, 0761333400158, 15865896000149; WE COMERCIO DE AGUA MINERAL E SERVICOS LTDA, 0745694100140, 03405631000189; WE PLAY BRAZIL PROMOCAO DE EVENTOS LTDA, 0765855600135, 18967461000101; WEB BRASILIA INFORMATICA LTDA ME, 0741222100119, 03929327000130; WEB COMERCIO DE DOCES LTDA, 0796018300102, 36047860000128; WEB COMUNICACAO LTDA, 0746961400164, 03604300000178; WEB MARINHO DOCES E ARMARINHO LTDA, 0795348000112, 35672852000100; WEB SERVICOS DE TELECOMUNICACOES LTDA, 0772051500100, 19728621000114; WEB2C COMERCIO DIGITAL LTDA, 0761263400138, 15812922000170; WEBER &CAMPOS EQUIPAMENTOS E AUTOMACAO INDUSTRIAL LTDA, 0779006800148, 26560597000112; WEBER ARAUJO DO NASCIMENTO 660023\*\*\*\*, 0790766500195, 33157427000157; WEBERSON AMNACIO DA LUZ, 0776486200161, 24628990000175; WEBFIZ SOLUCOES AUTOMOTIVAS LTDA, 0773355700107, 19469412000101; WEBMAX COMERCIO E TELECOMUNICACOES LTDA, 0758945500145, 07302215000106; WEBMAX TELECOMUNICACOES LTDA, 0759832800125, 15019978000172; WEBTECH COMERCIO E SERVICOS DE INFORMATICA LTDA, 0790525100121, 03412679000114; WEBVIEW - WEB E PROCESSAMENTO DE DADOS LTDA ME, 0756016000129, 12962875000153; WEDER E CIA COMERCIO DE CONFECCOES LTDA, 0747584200170, 07917072000147; WEDER E CIA MAGAZINE DE CALCADOS E VESTUARIO LTDA, 0758487700151, 14215993000123; WEDER E CIA MAGAZINE E CALCADOS LTDA, 0764412300169, 18170067000130; WEDINA DA SILVA BARROS, 0757264100148, 00714551000117; WETRADE BRASIL LTDA ME, 0783097100100, 28881444000100; WEGA EMPREENDIMENTO IMOBILIARIOS LTDA, 0733817300130, 38056776000104; WEIJE COMERCIO DE ARTIGOS DE VIAGEM LTDA, 0769550300130, 21032824000113; WELDAM ELETRONICA POLIVALENTE LTDA- ME, 0746245800100, 01954389000177; WELINGTON MARTINS ARAUJO, 0747829000152, 08236632000160; WELITON COSTA ARAUJO EI, 0778482900106, 26263729000144; WELITON GONCALVES PESSOA, 0751555800104, 10581556000172; WELITON PIRES DE SOUZA 024406\*\*\*\*, 0753727500118, 11757508000155; WELITON SERGIO DA SILVA ME, 0748556800108, 08709379000115; WELL FOODS RESTAURANTES LTDA, 0787630000158, 30857439000287; WELL FOODS RESTAURANTES LTDA, 0787630000239, 30857439000791; WELLDIMA HENRIQUE LIMA 912173\*\*\*\*, 0765577400109, 18772719000106; WELLINGTON FAUSTINO DE OLIVEIRA 026716\*\*\*\*, 0763071800185, 17335397000175; WELLINGTON JOSE DOS SANTOS, 0776077400172, 24411538000157; WELLINGTON MOVEIS PLANEJADOS LTDA, 0765540500134, 18793300000130; WELLINSON VERISSIMO DA PURIFICACAO PRODUTOS DE INF E NATURAIS LTDA, 0784387300185, 29587569000187; WELTON ALISSON PEREIRA DA SILVA 00382961102 - ME, 0763654900160, 17720526000149; WELLYNGTON FLEURY 842665\*\*\*\*, 0788448800150, 31860530000133; WELTON FREIRE DE ASSIS, 0774359800155, 23653044000116; WEMERSON MOREIRA OLIVEIRA 039290\*\*\*\*, 0785326900164, 30107121000106; WENC APOIO ADMINISTRATIVO E TECNOLOGIA DA INFORMACAO LTDA, 0813453200144, 46282561000121; WENDA DO BRASIL COMERCIO E PARTICIPACÕES LTDA, 0772310300195, 22532869000110; WENDEL ALBERIO DE SOUSA ME, 0757447700195, 13699650000119; WENDEL BARROS MAGALHAES, 0782623600195, 28599268000100; WENDEL MANHAES DA CONCEICAO 052069\*\*\*\*, 0802503900173, 40250766000149; WENDELL DA SILVA ARAUJO, 0758829700133, 14390869000102; WENDELL XAVIER RODRIGUES 034117\*\*\*\*, 0776245700190, 24479483000117; WENDELSON JOSE M BISPO LTDA, 0788921400185, 32083976000161; WENDERSON DE JESUS ANDRADE 000790\*\*\*\*, 0780317000198, 27305529000170; WENDY LEE TAVARES COIMBRA 032190\*\*\*\*, 0781714700160, 28084161000120; WESCLEN NASCIMENTO AZEVEDO 061159\*\*\*\*, 0806393300196, 42413754000113; WESLEN PEREIRA DA ROCHA, 0788013800106, 12876102000154; WESLEY ANDERIS PINTO, 0763546500172, 72627417000190; WESLEY DE SOUZA SERINO 725239\*\*\*\*, 0792363500185, 34026587000120; WESLEY FARIAS MACHADO 665872\*\*\*\*, 0785392300102, 30076556000122; WESLEY IENZY NOBREGA PEIXOTO, 0812469800164, 45770902000145; WESLEY LIMA DE FARIA, 0808106300187, 09261571000154; WESLEY LOBO COSTA JUNIOR, 0812343900224, 43955511000250; WESLEY MARTINS FEITOSA, 0774158700102, 23493246000148; WESLEY MARTINS FEITOSA - ME, 0774158700285, 23493246000229; WESLEY MARTINS FEITOSA - ME, 0774158700366, 23493246000300; WESLEY MARTINS FEITOSA - ME, 0774158700447, 23493246000490; WESLEY MUNIZ DE SOUZA 008773\*\*\*\*, 0782619200102, 28518764000192; WESLEY PEREIRA DAS ALMAS 865534\*\*\*\*, 0780646300108, 27467622000180; WESLEY PIRES FERNANDES 02435010133 - ME, 0772508300179, 22624899000156; WESLEY R. NAVES BITTENCOURT LEITE, 0769095700198, 20828150000103; WESLEY ROBERTO CINTRA ME, 0761959400164, 16725141000101; WESLEY SILVA DE ABREU LTDA, 0757875800171, 13864361000128; WESLEY SOUSA TEIXEIRA 036934\*\*\*\*, 0783834200128, 29317461000174; WESLEY PEREIRA CAMPOS AR CONDICIONADO, 0784963500100, 29949037000142; WESLYANE PACHECO BARROS, 0767318300163, 19789129000159; WETS SERVICOS EM TI LTDA, 0760599700147, 15416091000118; WF ACESSORIOS LTDA, 0779192000186, 26680379000111; WF AMBIENTAL E EQUIPAMENTOS ELETRONICO ME, 0766933400109, 19579876000162; W-DIOGENES MATERIAIS DE CONSTRUCAO E TRANSPORTE LTDA, 0765615900100, 18811159000151; WDJ COMERCIO E REPRESENTACOES LTDA, 0772153400171, 22452824000135; WDMEDIK COMERCIO E SERVICOS DE PROTUDOS HOSPITALARES LTDA, 0761333400158, 15865896000149; WE COMERCIO DE AGUA MINERAL E SERVICOS LTDA, 0745694100140, 03405631000189; WE PLAY BRAZIL PROMOCAO DE EVENTOS LTDA, 0765855600135, 18967461000101; WEB BRASILIA INFORMATICA LTDA ME, 0741222100119, 03929327000130; WEB COMERCIO DE DOCES LTDA, 0796018300102, 36047860000128; WEB COMUNICACAO LTDA, 0746961400164, 03604300000178; WEB MARINHO DOCES E ARMARINHO LTDA, 0795348000112, 35672852000100; WEB SERVICOS DE TELECOMUNICACOES LTDA, 0772051500100, 19728621000114; WEB2C COMERCIO DIGITAL LTDA, 0761263400138, 15812922000170; WEBER &CAMPOS EQUIPAMENTOS E AUTOMACAO INDUSTRIAL LTDA, 0779006800148, 26560597000112; WEBER ARAUJO DO NASCIMENTO 660023\*\*\*\*, 0790766500195, 33157427000157; WEBERSON AMNACIO DA LUZ, 0776486200161, 24628990000175; WEBFIZ SOLUCOES AUTOMOTIVAS LTDA, 0773355700107, 19469412000101; WEBMAX COMERCIO E TELECOMUNICACOES LTDA, 0758945500145, 07302215000106; WEBMAX TELECOMUNICACOES LTDA, 0759832800125, 15019978000172; WEBTECH COMERCIO E SERVICOS DE INFORMATICA LTDA, 0790525100121, 03412679000114; WEBVIEW - WEB E PROCESSAMENTO DE DADOS LTDA ME, 0756016000129, 12962875000153; WEDER E CIA COMERCIO DE CONFECCOES LTDA, 0747584200170, 07917072000147; WEDER E CIA MAGAZINE DE CALCADOS E VESTUARIO LTDA, 0758487700151, 14215993000123; WEDER E CIA MAGAZINE E CALCADOS LTDA, 0764412300169, 18170067000130; WEDINA DA SILVA BARROS, 0757264100148, 00714551000117; WETRADE BRASIL LTDA ME, 0783097100100, 28881444000100; WEGA EMPREENDIMENTO IMOBILIARIOS LTDA, 0733817300130, 38056776000104; WEIJE COMERCIO DE ARTIGOS DE VIAGEM LTDA, 0769550300130, 21032824000113; WELDAM ELETRONICA POLIVALENTE LTDA- ME, 0746245800100, 01954389000177; WELINGTON MARTINS ARAUJO, 0747829000152, 08236632000160; WELITON COSTA ARAUJO EI, 0778482900106, 26263729000144; WELITON GONCALVES PESSOA, 0751555800104, 10581556000172; WELITON PIRES DE SOUZA 024406\*\*\*\*, 0753727500118, 11757508000155; WELITON SERGIO DA SILVA ME, 0748556800108, 08709379000115; WELL FOODS RESTAURANTES LTDA, 0787630000158, 30857439000287; WELL FOODS RESTAURANTES LTDA, 0787630000239, 30857439000791; WELLDIMA HENRIQUE LIMA 912173\*\*\*\*, 0765577400109, 18772719000106; WELLINGTON FAUSTINO DE OLIVEIRA 026716\*\*\*\*, 0763071800185, 17335397000175; WELLINGTON JOSE DOS SANTOS, 0776077400172, 24411538000157; WELLINGTON MOVEIS PLANEJADOS LTDA, 0765540500134, 18793300000130; WELLINSON VERISSIMO DA PURIFICACAO PRODUTOS DE INF E NATURAIS LTDA, 0784387300185, 29587569000187; WELTON ALISSON PEREIRA DA SILVA 00382961102 - ME, 0763654900160, 17720526000149; WELLYNGTON FLEURY 842665\*\*\*\*, 0788448800150, 31860530000133; WELTON FREIRE DE ASSIS, 0774359800155, 23653044000116; WEMERSON MOREIRA OLIVEIRA 039290\*\*\*\*, 0785326900164, 30107121000106; WENC APOIO ADMINISTRATIVO E TECNOLOGIA DA INFORMACAO LTDA, 0813453200144, 46282561000121; WENDA DO BRASIL COMERCIO E PARTICIPACÕES LTDA, 0772310300195, 22532869000110; WENDEL ALBERIO DE SOUSA ME, 0757447700195, 13699650000119; WENDEL BARROS MAGALHAES, 0782623600195, 28599268000100; WENDEL MANHAES DA CONCEICAO 052069\*\*\*\*, 0802503900173, 40250766000149; WENDELL DA SILVA ARAUJO, 0758829700133, 14390869000102; WENDELL XAVIER RODRIGUES 034117\*\*\*\*, 0776245700190, 24479483000117; WENDELSON JOSE M BISPO LTDA, 0788921400185, 32083976000161; WENDERSON DE JESUS ANDRADE 000790\*\*\*\*, 0780317000198, 27305529000170; WENDY LEE TAVARES COIMBRA 032190\*\*\*\*, 0781714700160, 28084161000120; WESCLEN NASCIMENTO AZEVEDO 061159\*\*\*\*, 0806393300196, 42413754000113; WESLEN PEREIRA DA ROCHA, 0788013800106, 12876102000154; WESLEY ANDERIS PINTO, 0763546500172, 72627417000190; WESLEY DE SOUZA SERINO 725239\*\*\*\*, 0792363500185, 34026587000120; WESLEY FARIAS MACHADO 665872\*\*\*\*, 0785392300102, 30076556000122; WESLEY IENZY NOBREGA PEIXOTO, 0812469800164, 45770902000145; WESLEY LIMA DE FARIA, 0808106300187, 09261571000154; WESLEY LOBO COSTA JUNIOR, 0812343900224, 43955511000250; WESLEY MARTINS FEITOSA, 0774158700102, 23493246000148; WESLEY MARTINS FEITOSA - ME, 0774158700285, 23493246000229; WESLEY MARTINS FEITOSA - ME, 0774158700366, 23493246000300; WESLEY MARTINS FEITOSA - ME, 0774158700447, 23493246000490; WESLEY MUNIZ DE SOUZA 008773\*\*\*\*, 0782619200102, 28518764000192; WESLEY PEREIRA DAS ALMAS 865534\*\*\*\*, 0780646300108, 27467622000180; WESLEY PIRES FERNANDES 02435010133 - ME, 0772508300179, 22624899000156; WESLEY R. NAVES BITTENCOURT LEITE, 0769095700198, 20828150000103; WESLEY ROBERTO CINTRA ME, 0761959400164, 16725141000101; WESLEY SILVA DE ABREU LTDA, 0757875800171, 13864361000128; WESLEY SOUSA TEIXEIRA 036934\*\*\*\*, 0783834200128, 29317461000174; WESLEY PEREIRA CAMPOS AR CONDICIONADO, 0784963500100, 29949037000142; WESLYANE PACHECO BARROS, 0767318300163, 19789129000159; WETS SERVICOS EM TI LTDA, 0760599700147, 15416091000118; WF ACESSORIOS LTDA, 0779192000186, 26680379000111; WF AMBIENTAL E EQUIPAMENTOS ELETRONICO ME, 0766933400109, 19579876000162; W-DIOGENES MATERIAIS DE CONSTRUCAO E TRANSPORTE LTDA, 0765615900100, 18811159000151; WDJ COMERCIO E REPRESENTACOES LTDA, 0772153400171, 22452824000135; WDMEDIK COMERCIO E SERVICOS DE PROTUDOS HOSPITALARES LTDA, 0761333400158, 15865896000149; WE COMERCIO DE AGUA MINERAL E SERVICOS LTDA, 0745694100140, 03405631000189; WE PLAY BRAZIL PROMOCAO DE EVENTOS LTDA, 0765855600135, 18967461000101; WEB BRASILIA INFORMATICA LTDA ME, 0741222100119, 03929327000130; WEB COMERCIO DE DOCES LTDA, 0796018300102, 36047860000128; WEB COMUNICACAO LTDA, 0746961400164, 03604300000178; WEB MARINHO DOCES E ARMARINHO LTDA, 0795348000112, 35672852000100; WEB SERVICOS DE TELECOMUNICACOES LTDA, 0772051500100, 19728621000114; WEB2C COMERCIO DIGITAL LTDA, 0761263400138, 15812922000170; WEBER &CAMPOS EQUIPAMENTOS E AUTOMACAO INDUSTRIAL LTDA, 0779006800148, 26560597000112; WEBER ARAUJO DO NASCIMENTO 660023\*\*\*\*, 0790766500195, 33157427000157; WEBERSON AMNACIO DA LUZ, 0776486200161, 24628990000175; WEBFIZ SOLUCOES AUTOMOTIVAS LTDA, 0773355700107, 19469412000101; WEBMAX COMERCIO E TELECOMUNICACOES LTDA, 0758945500145, 07302215000106; WEBMAX TELECOMUNICACOES LTDA, 0759832800125, 15019978000172; WEBTECH COMERCIO E SERVICOS DE INFORMATICA LTDA, 0790525100121, 03412679000114; WEBVIEW - WEB E PROCESSAMENTO DE DADOS LTDA ME, 0756016000129, 12962875000153; WEDER E CIA COMERCIO DE CONFECCOES LTDA, 0747584200170, 07917072000147; WEDER E CIA MAGAZINE DE CALCADOS E VESTUARIO LTDA, 0758487700151, 14215993000123; WEDER E CIA MAGAZINE E CALCADOS LTDA, 0764412300169, 18170067000130; WEDINA DA SILVA BARROS, 0757264100148, 00714551000117; WETRADE BRASIL LTDA ME, 0783097100100, 28881444000100; WEGA EMPREENDIMENTO IMOBILIARIOS LTDA, 0733817300130, 38056776000104; WEIJE COMERCIO DE ARTIGOS DE VIAGEM LTDA, 0769550300130, 21032824000113; WELDAM ELETRONICA POLIVALENTE LTDA- ME, 0746245800100, 01954389000177; WELINGTON MARTINS ARAUJO, 0747829000152, 08236632000160; WELITON COSTA ARAUJO EI, 0778482900106, 26263729000144; WELITON GONCALVES PESSOA, 0751555800104, 10581556000172; WELITON PIRES DE SOUZA 024406\*\*\*\*, 0753727500118, 11757508000155; WELITON SERGIO DA SILVA ME, 0748556800108, 08709379000115; WELL FOODS RESTAURANTES LTDA, 0787630000158, 30857439000287; WELL FOODS RESTAURANTES LTDA, 0787630000239, 30857439000791; WELLDIMA HENRIQUE LIMA 912173\*\*\*\*, 0765577400109, 18772719000106; WELLINGTON FAUSTINO DE OLIVEIRA 026716\*\*\*\*, 0763071800185, 17335397000175; WELLINGTON JOSE DOS SANTOS, 0776077400172, 24411538000157; WELLINGTON MOVEIS PLANEJADOS LTDA, 0765540500134, 18793300000130; WELLINSON VERISSIMO DA PURIFICACAO PRODUTOS DE INF E NATURAIS LTDA, 0784387300185, 29587569000187; WELTON ALISSON PEREIRA DA SILVA 00382961102 - ME, 0763654900160, 17720526000149; WELLYNGTON FLEURY 842665\*\*\*\*, 0788448800150, 31860530000133; WELTON FREIRE DE ASSIS, 0774359800155, 23653044000116; WEMERSON MOREIRA OLIVEIRA 039290\*\*\*\*, 0785326900164, 30107121000



0750522600132, 09625496000163; WF CARNES 115 LTDA, 0753448000186, 11544484000156; WF COMERCIO VAREJISTA DE CARNES LTDA, 0747302900110, 32917981000122; WF CONSERVADORA E ADMINISTRADORA DE CONDOMINIOS E EVENTOS LTDA, 0773090000153, 22951105000169; WF CONSTRUTORA LTDA, 07622243200174, 16887092000103; WF DROGARIA LTDA ME, 0772646600119, 22732795000165; WF ECOGRAFIAS LTDA ME, 0746410300309, 07246934000319; WF INFORMATICA E PAPELARIA LTDA, 0810981100196, 05073149000114; WF INOX LTDA ME, 0753161600188, 03465277000188; WF JEANS COMERCIO DE ROUPAS E ARTIGOS LTDA, 0774280300156, 23601080000136; WFC EMPRESARIAL, PARTICIPACOES E SERVIÇOS LTDA EPP, 0786572600170, 22296985000187; WFCL COMERCIO VAREJISTA DE BEBIDAS E ALIMENTOS LTDA, 0786592500197, 30863341000151; WFERNANDES CONFECCOES LTDA, 0778677600187, 26372794000108; WFF AUTO PECAS E SERVICOS AUTOMOTIVOS LTDA, 0762718000115, 17152792000112; WFF REPRESENTACAO DE SERVICOS GRAFICOS LTDA, 0748477700135, 08666635000134; WFF REPRESENTACOES COMERCIAIS LTDA, 0790854300180, 05230984000110; WG COMERCIO DE ELETRONICOS LTDA, 0808843400133, 26391595000147; WG COMERCIO DE FLORES E PLANTAS LTDA, 0763080700112, 17348377000139; WG COMERCIO DE PRODUTOS ANIMAIS LTDA, 0805423100132, 41887429000120; WG SUPLEMENTOS ALIMENTICIOS, ARTIGOS ESPORTIVOS E DO VESTUARIO LTDA, 0773777900181, 23318340000160; WH DECORACAO E ILUMINACAO LTDA, 0779430400178, 26795467000169; WHAT'S FETTUCCINE LTDA ME, 0776196600132, 24474782000169; WHHZ DROGARIA LTDA ME, 0761720400194, 16613105000156; WHISKERIA BERLIM LTDA, 0734228400120, 37108164000147; WHM BAR E DISTRIBUIDORA DE BEBIDAS LTDA ME, 0764989200117, 18467996000105; WI DISTRIBUIDORA LTDA, 0763104000158, 17360007000117; WI SOLUCOES EM TECNOLOGIA DE PROGRAMAS LTDA, 0782187100186, 28288861000136; WIA COMERCIO DE ALIMENTOS LTDA, 0763365600108, 09301547000100; WIBIRA SOARES DA MOTA LTDA, 0810334900113, 44627250000121; WIDERLANES DA SILVA ROCHA SERVICOS EM TECNOLOGIA DA INFORMACAO, 0759973000109, 15123786000101; Wiki Corretora LTDA, 0777078600149, 24941273000107; WILCEMARA ZOCATELLI DE ARAUJO 471803\*\*\*\*, 0775964900102, 24328317000110; WILDSON M RODRIGUES CONTABILIDADE, 0793924800121, 34877482000184; WILIAN CARLOS SILVA ROCHA, 0763371300196, 17558398000189; WILIAN MARCOS SABINO GOMES 371966\*\*\*\*, 0796592000108, 36384911000107; WILL COMERCIAL DE ALIMENTOS LTDA, 0799426500125, 37942387000105; WILL CONSTRUCOES LTDA, 0753370100153, 01947733000109; WILL SERVICOS ADMINISTRATIVOS LTDA, 0776627400153, 24714204000152; WILL.COM - UNIFORMES LTDA, 0759705700172, 14951531000174; WILLAME BEZERRA MACEDO, 0753707200186, 11762824000115; WILLAMYS GAMA SOCIEDADE INDIVIDUAL DE ADVOCACIA- ME, 0776880300153, 24782988000156; WILLIAM COSTA DO NASCIMENTO LTDA, 0738255600188, 38003273000162; WILLIAM JERONIMO MONTEIRO Empresário (Individual), 0783461400100, 29080176000182; WILLIAM MACIEL DE MAGALHAES ME, 0767922100182, 20095180000140; WILLIAM RIBEIRO SOARES - ME, 0765217000192, 41792714000167; WILLIAN & ELCIO COMERCIO DE JOIAS E SERVICOS LTDA ME, 0752601000150, 11078155000167; WILLIAN BARBOSA FONTENELE EI, 0776995000187, 24894375000100; WILLIAN COMERCIO E SERVICOS DE JOIAS JK LTDA, 0789238200155, 32303054000112; WILLIAN E NAYANE MULTIMARCAS LTDA, 0758817100187, 14413056000182; WILLIAN GOMES DA SILVA 010194\*\*\*\*, 0788317500102, 31776098000105; WILLIAN PEREIRA DOS SANTOS 711254\*\*\*\*, 0789191900105, 32278089000149; WILLTELECOM TELECOMUNICACAO LTDA, 0801357300130, 39658928000101; WILMA SALVIANO DE MEDEIROS ME, 0752507300162, 11029464000147; WILMAR LOPES REIS ME, 0765215400118, 18591550000198; WILMAR ROBSON ROSA 504419\*\*\*\*, 0762837500146, 17178752000140; WILSON BATISTA DA SILVA 239089\*\*\*\*, 0756700600132, 13244845000174; WILSON C P JUNIOR SERVICOS LTDA, 0811629800150, 45308888000162; WILSON CARLOS DA SILVA ME, 0762875600152, 08584632000151; WILSON CORTEZ ANTUNES-ME., 0775278800170, 24042626000129; WILSON CUNHA & CIA LTDA ME, 0806204400139, 33506411000102; WILSON MOURA DE MORAIS 837320\*\*\*\*, 0772266600184, 22472307000128; WILSON OLIVEIRA DA SILVA, 0753369300136, 11490403000182; WILSON RIBEIRO DA SILVA 864143\*\*\*\*, 0798418100140, 37386770000124; WILSON SILVA DE SOUZA 87043548187 - ME, 0781949500144, 28182393000110; Wilson Tavares de Oliveira EI, 0779520600176, 26863350000175; WILTON RODRIGUES DO CARMO COMERCIO DE PRODUTOS ALIMENTICIOS LTDA FALIDO MASSA F, 0761814100100, 02525510000108; WIN TRADER LTDA, 0788083200132, 31655107000100; WINDATA GESTAO E TECNOLOGIA LTDA, 0760691600153, 72581580000169; WINDERBERG MODAS E ACESSORIOS LTDA, 0805203000155, 41768159000138; WINE COMPANY BEBIDAS LTDA EPP, 0736734200140, 01290213000168; WINNER INFORMATICA - COMERCIO E SERVICOS LTDA ME, 0753376400191, 11490805000187; WINSIDE IDEA MOBILE FABRICA DE SOFTWARE LTDA, 0758433400125, 14195686000128; WINSTON ABALEM, 0756638200164, 13257629000163; WIRELESS COMM SERVICOS LTDA, 0766779800270, 09520219000609; WISE NATURE ALIMENTOS FUNCIONAIS LTDA, 0749955700121, 09386449000104; WISH ALIMENTACAO LIGHT LTDA, 0778079200013, 26042299000130; WISLLY MORAIS VIEIRA EI, 0779010000177, 26560588000121; WITER SILVA FILHO, 0777600100114, 25201219000180; WJ

COMERCIO DE PRODUTOS NATURAIS LTDA, 0766552000105, 19347253000164; WJ EMPREENDIMENTOS LTDA, 0780625200120, 27513087000157; WJ GONTYJO SOLUCOES PARA EQUIPAMENTOS MEDICOS LTDA, 0776046300168, 24424835000137; WJ INVESTIMENTOS IMOBILIARIOS LTDA, 0802685000190, 40355353000129; WJ SERVICOS DE TELECOM LTDA, 0757578500246, 13782845000209; WJD BRASILIA COMERCIO DE EQUIPAMENTOS DE INFORMÁTICA LTDA, 0795370600194, 11243536000154; WJO INSTITUICAO DE PAGAMENTOS LTDA, 0787282800158, 31201891000178; WK SERVIÇOS DE LIMPEZA DE RUAS URBANAS LTDA ME, 0762237200117, 16880672000179; WL ALIMENTOS E BEBIDAS LTDA - ME, 0779994100140, 27105668000150; WL COMERCIAL ELETROICA LTDA, 0769700000145, 21112638000194; WL COMERCIO DE GRAOS LTDA, 0804037200180, 41132256000130; WL COMERCIO DE PUXADORES E FERRAGENS LTDA, 0751383700115, 10506973000150; WL COMERCIO DE ROUPAS E ACESSORIOS FEMININO LTDA, 0748028300172, 08345385000130; WL COMERCIO DE TINTAS LTDA ME, 0753085800118, 11331799000115; WL COMERCIO E FABRICACAO DE MOVEIS PLANEJADOS LTDA ME, 0764250700183, 18078718000166; WL CONSTRUCAO E REFORMAS EM GERAL LTDA, 081081800197, 44864272000105; WL EMPREENDIMENTOS IMOBILIARIOS LTDA, 0807362200104, 42950069000126; WL ENFERMEIROS ASSOCIADOS BRASILIA LTDA, 0777379000140, 25103665000151; WL GESTAO E PARTICIPACOES EMPRESARIAIS LTDA, 0802035000144, 40016468000197; WL MULTIMARCAS E SOLUCOES FINANCEIRAS LTDA, 0811964000110, 42452161000166; WLA MONTAGEM E SISTEMAS DE ARMAZENAGEM LTDA, 0781166900185, 27788164000181; WLADIMIR BEZERRA LIMA & CIA LTDA, 0755937500145, 72600513000144; WLADIMIR REZENDE ALVES - ME, 0770798900143, 06239804000124; WLANIR SANTANA PIMENTA ALMEIDA COMERCIO DE CALCADOS LTDA, 0749540700158, 09191975000119; WLC COMERCIO DE EQUIPAMENTOS DE SEGURANCA LTDA- ME, 0748687500116, 08787738000152; WLCB HAMBURGUERIA ARTESANAL LTDA, 0784156000100, 29478332000168; WLG COMÉRCIO DE ALIMENTOS LTDA, 0767070000170, 19651225000136; WLP COMPACTA PRESTACAO DE SERVICOS E REFORMAS DE IMOVEIS LTDA ME, 0758071000158, 13986315000100; WLP CONFECCOES LTDA, 0788078000112, 03292763000141; WLR UTILIDADES E CONFECCOES LTDA, 0754529200108, 12368013000105; WLT TURISMO E LOCAÇÃO IERELI - EPP, 0779508400235, 15328829000276; WM - SERVIÇOS GERAIS LTDA ME, 0756433400100, 13150871000133; WM CONSTRUÇÃO E REFORMA LTDA ME, 0751703600183, 10661382000158; WM CONSTRUTORA E INCORPORADORA LTDA, 0757574100162, 33493594000179; WM ENGENHARIA E COMERCIO LTDA, 0812007600130, 09362257000168; WM REFRIGERAÇÃO LTDA ME, 0765003000116, 18494843000157; WM RESTAURANTE E CHOPERIA LTDA, 0753353500130, 37108297000113; WM SERVICOS DE LAVANDERIA LTDA, 0754214800192, 12063519000106; WM SERVICOS DE ORGANIZACAO DE EVENTOS LTDA, 0789104600159, 30513648000122; WM3 SERVICOS E TERCEIRIZACAO LTDA, 0794162100100, 20393803000160; WMA - COMERCIO E SERVICOS LTDA, 0778931400130, 26513042000110; WMJ COMERCIO DE FRIOS LTDA, 0760818100166, 15558459000182; WMK DROGARIA E PERFUMARIA LTDA ME, 0763756800121, 17780539000103; WMM COMERCIO DE PRODUTOS ALIMENTICIOS LTDA, 0807607300149, 43079340000162; WMN COMERCIO E DISTRIBUICAO DE PRODUTOS ALIMENTICIOS LTDA, 0764389900134, 07611027000160; WNFJ SERVICOS DE MEDICINA, OTORRINOLARINGOLOGIA, CIRURGIA DE CABECA E PESCOCO D, 0782222200110, 28385638000107; WNR COMERCIAL DE CONFECCOES LTDA ME, 0735333000169, 0782203000107; WNT CONSTRUCOES E REFORMAS LTDA ME, 0768647800105, 04174647000190; WOLFSTERN CURSOS, TREINAMENTOS, ASSESSORIA E CONSULTORIA LTDA, 0808661500116, 43665023000128; WOOD EXCLUSIVE LTDA, 0755721500180, 04214685000120; WOOP BRINQUEDOTECA LTDA, 0760428500100, 15336607000114; WORD IMPORTACAO E EXPORTACAO DE INFORMATICA LTDA, 0797075900138, 36396855000120; WORK BRASIL SERVICOS GERAIS CONSTRUOES E REFORMAS LTDA, 0794820500170, 35381688000181; WORKOUT H&G COMERCIO ESPORTIVO LTDA ME, 0762533200118, 17014381000160; WORKS CONSTRUCAO & SERVICOS LTDA, 0812659600255, 56419492000370; WORLD AVIATION EMPRESA DE SERV. AUXILIARES DE TRANSPORTE AEREO LTDA ME, 07773940000270, 14276637000209; WORLD BUSINESS COMMERCE LTDA, 0808173500109, 43393716000109; WORLD CONSTRUTORA LTDA, 0773136600166, 22985392000128; WORLD CORPORATION EVER BRASIL PORTAIS, PROVIDORES DE CONTEUDO DE INFOR, 0795666900176, 03347848000180; WORLD FITNESS ACADEMIA LTDA, 0769570500119, 21054760000151; WORLD PRIME COMERCIO DE UTILIDADE E ALIMENTOS LTDA, 0800227100175, 33889141000110; WOS CABELEIREIROS LTDA, 0799000100157, 37709492000107; WOSC COMERCIAL LTDA - EPP, 0776126700138, 24449041000128; WOW DIGITAL DESENVOLVIMENTO DE SISTEMAS WEB LTDA ME, 0763611200107, 17695144000102; WP COMÉRCIO E SERVIÇOS DE ROUPAS LTDA-ME, 0774287300178, 23601100000179; WP LAVANDERIA ESPECIALIZADA LTDA, 0749324400141, 09070636000184; WPC SERVICOS DE ENGENHARIA LTDA, 0745018200120, 05974525000141; WPJ JARDINAGEM LTDA ME, 0759266100176, 05472502000139; WPR LOTEAMENTO DE IMOVEIS PROPRIOS LTDA, 0798390700172, 37369695000193; WR COMERCIO VAREJISTA DE BEBIDAS E ALIMENTOS LTDA, 0798559300170, 37469531000138; WR COMERCIO



VAREJISTA LTDA, 0771430300178, 11067553000188; WR COMERCIO VAREJISTA PRODUTOS DE HIGIENE LTDA, 0796017300168, 36047446000119; WR COMUNICACAO, PUBLICIDADE E MARKETING POLITICO LTDA, 0766617300183, 19393185000170; WR CONSTRUCAO E MANUTENCAO LTDA, 0782194400149, 28369135000148; WR DISTRIBUICAO DE ALIMENTICIOS LTDA, 0800612600190, 39147161000148; WR DROGARIA LTDA, 0769793900109, 21171520000137; WR EMPREENDIMENTOS LTDA, 0785505300170, 30230939000103; WR ENERGIA LTDA, 0787289400155, 31047957000117; WR GOMES COMERCIO E SERVICOS LTDA, 0769646800177, 21101717000108; WR MACENA LTDA, 0787740200127, 14669422000169; WR MINERIOS, GRAOS E CORRETAGEM DE IMOVEIS LTDA, 0798174100103, 13156319000152; WR PROMOCOES E EVENTOS LTDA, 0745120000118, 06023710000113; WR ROUPAS E ACESSORIOS LTDA, 0779260300178, 26713410000173; WR SEGURANCA LTDA, 0753440300180, 11545113000199; WR SERVICOS E TERCEIRIZACAO LTDA, 0783016400132, 28840993000129; WR SOUZA COMERCIAL DE ALIMENTOS LTDA, 0795346400148, 35672288000125; WR TRANSPORTE E LOGISTICA LTDA, 0772057400123, 22400495000189; WRC RESTAURANTES LTDA, 0787174900139, 20792679000610; WRC TRATAMENTOS ODONTOLOGICOS LTDA ME, 0760967200189, 15639110000175; WRD COMERCIO E SERVICOS ELETRICOS LTDA, 0780385500125, 27374360000100; WRDL PANIFICADORA E CONVENIENCIA LTDA, 0789474000164, 32440410000140; WRL COMERCIO E SERVICO DE VEICULOS LTDA, 0785503700103, 30228317000140; WRM TECNOLOGIA E SERVICOS LTDA, 0784011900100, 29399537000158; WRS ARTIGOS DE ARMARINHO Sociedade Empresária Limitada, 0782446400130, 28508057000115; WS ARAUJO COMERCIO DE BEBIDAS LTDA, 0802205600112, 40101646000180; WS COMERCIO DE ALIMENTOS LTDA ME, 0804401600126, 18034075000159; WS CONSTRUTORA LTDA ME, 0764235500128, 18066318000130; WS DISTRIBUICAO E TRANSPORTES LTDA, 0792634600156, 03850009000180; WS DOS SANTOS REPRESENTACOES, 0766501600105, 19329938000188; WS E CABRAL INDUSTRIA E COMERCIO DE CAFES LTDA EPP, 0760063600178, 15158206000111; WS SEGURANCA E EVENTOS LTDA, 0785775100173, 29643570000181; WS SOM E LUZ LTDA, 0767080100169, 19675787000110; WS TRANSPORTE E SERVICOS LTDA, 0774523500163, 23755847000181; WSB CONSTRUCOES LTDA, 0802614000197, 40313170000140; WSC COMERCIAL DE ALIMENTOS LTDA, 0792417400159, 34057249000155; WSG COMERCIO DE ALIMENTOS LTDA, 0803094700112, 40594209000163; WSGG COMERCIO DE BEBIDAS LTDA ME, 0781230200142, 27807369000167; WSJ COMERCIAL DE ALIMENTOS LTDA, 0787958600104, 31584593000104; WSJ CORRETOR E COMERCIO DE VEICULO LTDA, 0793253900152, 34500318000153; WSQ REPRESENTACOES LTDA, 0762643600102, 17088914000159; WSS COMERCIO DE EQUIPAMENTOS ELETRONICOS E LICITACOES LTDA, 0788886500158, 32076851000104; WTF DISTRIBUIDORA DE ALIMENTOS LTDA, 0782266500101, 28404653000155; WTM CONSULTORIA E ARQUITETURA LTDA EPP, 0757078700130, 13505277000118; WUHAI COMERCIO DE PRODUTOS DE INFORMATICA LTDA, 0804874200109, 41584747000111; WV COMERCIO DE COLCHOES Sociedade Empresária Limitada, 0781904200109, 28228800000183; WV PARTNERS EMPREENDIMENTOS IMOBILIARIOS LTDA, 0812425700180, 45752033000126; WV SERVIÇOS DE APOIO ADMINISTRATIVO LTDA, 0778072100118, 26015448000172; WVM CORRETORA DE SEGUROS LTDA, 0793962600177, 34899587000134; WVS ROCHA SOLUCOES EM TECNOLOGIA DA INFORMACAO LTDA, 0763414300133, 17566501000132; WW COMÉRCIO DE ALIMENTOS & CHOPPERIA LTDA, 0755004800119, 10980598000186; WW COMÉRCIO DE PRODUTOS ALIMENTICIOS LTDA ME, 0763119800155, 17382152000107; WW FINT CAPITAL SOCIEDADE DE EMPRESTIMO ENTRE PESSOAS LTDA, 0807804600129, 43188890000110; WW SERVICOS CONTABEIS LTDA, 0746428200195, 07257373000191; WW TRANSPORTES LTDA, 0776210600106, 24497981000192; WWX - COMERCIO DE CALCADOS LTDA, 0751053800183, 10368898000109; WXR DROGARIA LTDA, 0784773600138, 29893149000129; WYNN EVENTOS LTDA, 0777749300100, 25309463000160; WYSLANN BENTO DE SOUSA 31345557191 - ME, 0768017900186, 20138448000183; WZD OCTOGONAL CURSOS DE IDIOMAS LTDA ME, 0769474600124, 21018225000145; X - SAJ SERVICOS ADMINISTRATIVOS LTDA, 0763627100158, 17704275000109; X 4 COLCHOES E COMPLEMENTOS LTDA, 0780925400117, 27644282000116; X ESPETOS RESTAURANTE E LANCHONETE LTDA, 0767216000187, 19728221000109; X PORTAL WEB LTDA EPP, 0772065500123, 01555947000121; X3 CURSOS, TREINAMENTOS E DESENVOLVIMENTO DE SOFTWARE LTDA ME, 0750327900173, 09530284000100; X7 GESTAO EMPRESARIAL E REPRESENTACAO COMERCIAL LTDA, 0765207200164, 18577364000102; X7 REPRESENTACOES COMERCIAIS LTDA, 0770379600140, 21267134000143; XANDECO TRANSPORTE E TURISMO LTDA, 0750830600168, 10269059000133; XAVIER & XAVIER CORRETORA DE SEGUROS LTDA, 0789493100144, 32455151000120; XD PRESENTES, BRINDES E MOLDURARIA LTDA, 0814797400185, 46969299000198; XIBATA PRODUCOES E EVENTOS LTDA, 0802184000103, 40090798000124; XICA BRASIL MARMITARIA E RESTAURANTE LTDA, 0814389900100, 46762800000140; XIMENES COMERCIO VAREJISTA DE ALIMENTOS LTDA, 0779192200193, 26680383000180; XIMENES PAPELARIA E UTILIDADES LTDA, 0770869900108, 21818694000149; XIQUE XIQUE PET SHOP LTDA, 0797646800180, 36976808000156; XIS DO SUL LANCHES LTDA - EPP, 0754897400325, 12668442000351; XPLAN CARD MANAGER -

PROCESSADORA DE TRANSACOES ELETRONICAS S/A, 0757197200115, 09306194000122; XPOWER ENERGIA SOLAR EQUIPAMENTOS E MANUTENCAO INDUSTRIAIS LTDA, 0788027900183, 31603631000129; XPRIME AIR PARTICIPACOES SPE LTDA, 0799003600169, 37710517000184; XR 60 COMERCIO VAREJISTA DE ALIMENTOS E BEBIDAS LTDA, 0781868200183, 28172834000101; XRH - INFORMATICA LTDA, 0754282900105, 12162677000105; XRN ASSISTENCIA TECNICA DE EQUIPAMENTOS COMERCIAIS LTDA, 0751331200170, 10483075000124; XSC COSMETICOS LTDA, 0743508200197, 05113914000182; XTRATEGIA TECNOLOGIA DA INFORMACAO LTDA -ME, 074841400157, 72637911000135; Y & M - ALVES ARAUJO REFORMAS RESIDENCIAL E COMERCIAL LTDA-ME, 0749550200115, 09195002000158; Y.A.M CONSTRUTORA & INCONPORADORA LTDA, 0759898800115, 37146115000107; YAABADOO MODA INFANTO JUVENIL LTDA, 0742777300192, 04739980000108; Y-ACQUA CAPTACAO TRATAMENTO E DISTRIBUICAO DE AGUA LTDA, 0778937800121, 26528931000150; YAMAGUTY COSTA COMERCIO DE CALCADOS LTDA, 0789907500150, 32703512000100; YANA CONSULTORIA EM NUTRICAO LTDA, 0777997900183, 25970795000191; YANA F D ABREU, 0792905300102, 34326294000168; YANPING BUFFET E EVENTOS LTDA ME, 0776994700118, 24900277000139; YAOHU SALVA LAVAGEM E ESTETICA AUTOMOTIVA LTDA, 0773364400129, 23083357000186; YASMM COZINHA E BAR LTDA, 0777020300134, 24932131000175; YASMIN G. DE SOUSA MENDES TRANSPORTES ME, 0764115100106, 17996374000101; YASMIN LIMA BATISTA 021734\*\*\*\*, 0772093700158, 22375465000160; YASMIN SILVA RODRIGUES, 0783658100170, 29216423000125; YAZ ENGENHARIA LTDA, 0770156300112, 21355942000162; YB CONFECÇÕES LTDA EPP, 0769069100138, 20783322000161; YC40 COMERCIAL DE ALIMENTOS LTDA, 0800124000151, 38326837000106; YDR REPRESENTACAO E TRANSPORTES LTDA, 0785927500152, 30499476000180; YEDDA BUFE E DECORACAO LTDA, 0777378600128, 25117519000185; YELLOW PROFESSIONAL COMERCIO DE COSMETICOS LTDA, 0764640900160, 18312963000196; YELLOW SOLUCOES DE MOBILIDADE LTDA., 0790961100281, 28387822000609; YEP TECNOLOGIA E MARKETING LTDA, 0791824100180, 33718513000191; YESHUA COMERCIO DE COLCHOES LTDA, 0764019800143, 17939155000190; YESHUA MOVEIS PLANEJADOS LTDA, 0766736600105, 19449935000188; YGOR GUILHERME ALENCAR FREITAS 094908\*\*\*\*, 0798215200107, 37274470000153; YMAGE ASSESSORIA CONSULTORIA E GESTAO EMPRESARIAL LTDA, 0780683300108, 27523123000163; YNDYANARA VALCACER SALDANHA DE SOUSA 035909\*\*\*\*, 0805227600136, 41780973000178; YO - PRODUCAO MIDIAS COMUNICACAO E TECNOLOGIA LTDA, 0798820100124, 37610127000132; YOM CONSTRUCOES E COMERCIO LTDA, 0764444300164, 18211662000176; YOSEMITE FALLS LTDA, 0744058400164, 05420774000195; YOSHI EMPREENDIMENTOS IMOBILIARIOS E CONSTRUCOES LTDA, 0781739900170, 28070776000105; YOSHIDA RESTAURANTE E LANCHONETE LTDA, 0751089300199, 10379374000113; YOSHIO E MOTTA RESTAURANTE LTDA, 0812214200170, 45643797000183; YOUNG CONFECÇOES LTDA EPP, 0745741800130, 06787182000179; YOUR WORLD SERVICOS LTDA, 0793495000153, 34640115000162; YPE REPRESENTACAO COMERCIAL LTDA, 0749363400149, 09089081000112; YTALLO JHONSON SIMAO GOMES DE MIRANDA 039031\*\*\*\*, 0804899300166, 41599461000100; YUPI TAGUATINGA COMERCIO DE CONFECÇOES LTDA ME, 0776468600102, 24639309000194; YUPII MODA INFANTIL LTDA, 0776469400131, 24636191000140; YUPII PLAZA COMERCIO DE CONFECÇÕES LTDA, 0782687500132, 28655813000139; YUPIE VIDEO LOCADORA LTDA, 0765627400158, 18834021000178; YURI ALVES FERNANDES 120361\*\*\*\*, 0785694400134, 30328079000145; YURI C G DA SILVA MIDIA, 0807606000133, 43078825000131; YURI COMERCIO DE ACESSORIOS DE MODA LTDA, 0788524700174, 31908698000171; YURI DA SILVA CRUZ BRINQUEDOS COLECIONAVEIS, 0805562600162, 41956782000114; YURI FRANCIS FERREIRA ESPINDOLA 026758\*\*\*\*, 0760708500119, 15474812000146; YURI NEIVA MOTA, 0792543300150, 34127713000132; YURI NOBOYUKY GEOVANNY NASCIMENTO DE OLIVEIRA, 0797176000116, 36719887000110; YURI SALES JUVENCIO 050157\*\*\*\*, 0790924300108, 33234094000112; YUSSI EDUARDO RODRIGUES DE CASTRO 876268\*\*\*\*, 0756110000188, 12879996000136; YVENS DE ALARCAO FILHO EI, 0776459800110, 24617576000160; YVY FOODTECH LTDA, 0802448900111, 40221887000162; Z & R - COMERCIO DE CONFECÇOES LTDA ME, 0769951500106, 21195418000171; Z N ROSSI BAR E RESTAURANTE LTDA, 0776144200141, 24467943000197; Z. D. A. COMERCIO E REPRESENTACOES LTDA, 0772562000153, 22686905000108; Z. DA SILVA OLIVEIRA, 0763143900148, 17393642000109; Z. R. DOS S. ZUZU COMERCIO DE MODAS E BRECHO, 0736257400120, 01283996000152; Z3 AUTO MECANICA E ELETRICA LTDA ME, 0750002600120, 09404561000120; Z3 COMERCIO ATACADISTA E SERVICOS DE APOIO ADMINISTRATIVO LTDA, 0762568500118, 17051031000174; ZAAD REPRESENTACOES COMERCIAIS LTDA, 0776215100152, 24505860000145; ZAAATAR ARABIAN FOOD COMERCIO DE ALIMENTOS LTDA, 0783000100169, 28835762000127; ZAG - NEGOCIOS E EMPREENDIMENTOS IMOBILIARIOS LTDA, 0751762900112, 10687063000111; ZAGOS COMERCIO VAREJISTA LTDA, 074338990126, 05033920000120; ZAIDA FERREIRA DE OLIVEIRA 008621\*\*\*\*, 0772112700146, 22380029000189; ZAKIA ISMAIL HACHEM 063881\*\*\*\*, 0768641100144, 20465717000116; ZAMP S.A., 0789201900102, 13574594097769; "ZAMP S/A"; 0765846902400, 13574594095987; ZANATTA ASSESSORIA EM AGRONEGOCIOS LTDA, 0765222100159,

18600242000181; ZANATTA TRANSPORTES DE CARGAS LTDA, 0812190400166, 12273333000173; ZANGA TRANSPORTE E SERVICOS LTDA, 0774589000185, 23791682000101; ZANLU TRANSPORTE DE PASSAGEIROS LTDA, 0793638000127, 34716575000127; ZANO COMERCIO E SERVICOS LTDA, 0804062900149, 41148194000154; ZANOBIÁ ZAFAR CONFECÇÕES DE ROUPAS LTDA, 0773080700101, 22934016000104; ZANZARSHOES COMERCIO DE CALCADOS LTDA ME, 0773788600109, 23340609000105; ZAP LOGISTICA E CONSULTORIA EMPRESARIAL LTDA, 0799527400142, 37997450000100; ZAP MODAS E COMERCIO DE ROUPAS E CALCADOS LTDA, 0775856000139, 24313928000194; ZAP ZAP CHURRASQUINHO LTDA, 0777644400105, 25243782000110; ZAPPA CONTABILIDADE LTDA, 0786443400174, 30750248000130; ZARAFET COMUNICACAO E TECNOLOGIA LTDA, 0765537200150, 18783229000105; ZARARTE EVENTOS LTDA - ME, 0754797500190, 12592436000104; ZARBI COMERCIO E DISTRIBUICAO DE COSMETICOS LTDA, 0769486600159, 21027359000122; ZARO COMERCIAL DE ELETRONICOS LTDA, 0800398100102, 38493644000131; ZARYA CONSTRUÇÕES SUSTENTAVEIS LTDA, 0739896900118, 03278345000108; ZB COMERCIO DE ELETRONICOS E SERVICOS LTDA, 0733307500170, 38017349000109; ZCON CONSTRUTORA LTDA, 0779516000186, 26859366000104; ZE RELOJOEIRO ACESSORIOS LTDA ME, 0773011800143, 10782222000167; ZEFERINO E CASADO CONSULTORES LTDA, 0737384000120, 02009839000116; ZEMA COMERCIO LTDA, 0806823400123, 42640788000140; ZENDO EMPREENDIMENTOS LTDA, 0778275000150, 26134983000142; ZENEIDE VIANA DE OLIVEIRA LEO ME, 0750519800126, 05883352000156; ZENILDA LEVI DE LIMA, 0743874300108, 05321223000174; ZENILDE DE SOUSA FAGUNDES EI, 0780389100199, 27381302000103; ZENWORKS TECNOLOGIA DA INFORMACAO LTDA, 0768207100164, 20308981000146; ZERO01 TRANSPORTE E TURISMO LTDA, 0780108300105, 27220750000125; ZEROCHOCK COMERCIO ELETRICO LTDA ME, 0774291700150, 23613845000158; ZETEC CENTRO AUTOMOTIVO LTDA, 0771427100147, 22104159000199; ZETEC MANUTENCAO DE VEICULOS E MOTORES LTDA EPP I, 0742958300119, 04831073000186; ZEUS MARQUES DOS SANTOS ME, 0760363100189, 15308154000112; ZEUS SEGURANCA DE EVENTOS LTDA ME, 0767305200130, 19779361000106; ZEUS TURISMO LTDA, 0741719600105, 24928905000194; ZFR BRASIL DROGARIA LTDA, 0781244100102, 27830732000165; ZHANG WEISHENG ME, 0763021900151, 17323912000105; ZIAN BRASIL COMERCIO DE ALIMENTOS LTDA, 0777089000105, 38030425000116; ZILDA MORA DE SOUSA Empresário (Individual), 0783212500160, 28950220000103; ZILMAR EMPREENDIMENTOS IMOBILIARIOS LTDA, 0738570500151, 02548818000179; ZILNEIDE FERREIRA ALVES ME, 0760973500105, 15660357000173; ZINZA COMERCIO VIRTUAL LTDA, 0762149100161, 16826124000160; ZION INCORPORATION LTDA, 0776626100148, 24719769000122; ZIP COMERCIO DE CALCADOS LTDA, 0740087400158, 03350349000141; ZIRTA CONFECÇÕES LTDA, 0774008600137, 23481037000184; ZIULKOSKI SOCIEDADE INDIVIDUAL DE ADVOCACIA, 0779458400105, 26694774000153; ZIZA BAR E LANCHONETE LTDA, 0762580800193, 17067032000107; ZL - CABELEIREIROS LTDA ME, 0752320400112, 10931678000141; ZOAR FESTAS INFANTIS LTDA ME, 0744662400190, 05762807000185; ZOE COMERCIO VAREJISTA DE ALIMENTOS E LIVROS LTDA ME, 0766726300109, 19443252000113; ZOE CONSULTORIA E ENGENHARIA LTDA, 0774444800113, 23711915000100; ZONA SETE LOUNGE BAR LTDA, 0789262700162, 32310703000102; ZOOMPRINT BRASILIA COMUNICACAO VISUAL LTDA, 0771459300150, 22127919000183; ZORAH REPRESENTACAO COMERCIAL LTDA, 0785278400136, 30093755000149; ZOROASTRO TECNOLOGIA DA INFORMACAO LTDA ME, 0781675700109, 21028374000195; ZRCRED SERVICOS FINANCEIROS LTDA, 0789542800124, 32477335000191; ZUHAI WARWAR, 0765362000173, 18687050000154; ZUM DRIVER TECNOLOGIA DIGITAL LTDA, 0797962000113, 37138920000180; ZUPA LUPA FESTAS E DIVERSOES ELETRONICAS LTDA ME, 0748388000103, 08606249000157; ZUPPA DISTRIBUIDORA DE BEBIDAS LTDA, 0761563000100, 16526854000146; ZURIEL COMERCIO DE CALCADOS LTDA ME, 0761979500199, 16754306000173; + TEMPERO RESTAURANTE LTDA, 0777923500122, 25453361000114.

ADEMIR APARECIDO DA SILVA  
Coordenador de Atendimento ao Contribuinte

DEMÓSTENES RIOS DA COSTA  
Coordenador de Cadastro, Escrituração e Documentos Fiscais Digitais

**BANCO DE BRASÍLIA S/A**  
DIRETORIA EXECUTIVA DE PESSOAS,  
ADMINISTRAÇÃO E RETAGUARDA  
SUPERINTENDÊNCIA DE LOGÍSTICA E OPERAÇÕES  
GERÊNCIA DE CONTRATAÇÕES

EXTRATO DO CONTRATO BRB Nº 230/2024

Empresa: ALER COMERCIO DE MOVEIS LTDA. Modalidade: PE 025/2023. Objeto: Aquisição de cofres. Vigência: 12 meses a partir de 04/09/2024. Valor Total: R\$ 280.080,00. Gestor: Deivison L. Nery. Pelo BRB: Cristiane Maria L. Bukowitz e pela contratada: Rosilda A. de Freitas. Proc. nº 234/2023. Rayssa G. da Silva-Gerente de Área.

EXTRATO DO CONTRATO BRB Nº 239/2024  
Empresa: CVT CONSTRUTORA LTDA. Modalidade: PE 058/2023. Objeto: Serviços relativos à implantação do sistema de combate a incêndio em dependências do BRB. Vigência: 12 meses a partir de 06/09/2024. Valor Total: R\$ 200.000,00. Gestor: Rodolfo Gabriel M. Lacerda. Pelo BRB: Cristiane Maria L. Bukowitz e pela contratada: Giovane V. de Oliveira. Proc. nº 255/2023. Rayssa G. da Silva-Gerente de Área.

## COMISSÃO PERMANENTE DE LICITAÇÃO

RESULTADO DE LICITAÇÃO  
PREGÃO ELETRÔNICO Nº 086/2024

Objeto: Prestação de serviços conservação e limpeza para a execução dos serviços em Pontos de Atendimento do Banco BRB em Cuiabá-MT. Licitação franquada. Vista ao proc. nº 540/2024 franquada.

THIAGO R. RIBEIRO  
Pregoeiro

## DIRETORIA EXECUTIVA DE VAREJO SUPERINTENDÊNCIA DE GESTÃO DE CANAIS GERÊNCIA DE CAIXAS, CORRESPONDENTES E AUTOATENDIMENTO

TERMO ADITIVO CONTRATO BRB Nº 050/2022

Contratada: ACT ASSESSORIA E CONSULTORIA EMPRESARIAL LTDA, CNPJ: 32.219.615/0001-08. Objeto do contrato: Prestação de serviços de assessoria e intermediação à contratação de financiamentos imobiliários. Fica Prorrogado por 24 meses a partir de 05/09/2024. Signatário pelo BRB: Dario Oswaldo Garcia Junior. Signatário pela Contratada: ANTONIO CARLOS PEREIRA DE OLIVEIRA FILHO. Processo nº: 041.001.265/2022. Paula Bandeira da Silva. Gerente de Área e.e.

TERMO ADITIVO CONTRATO BRB Nº 051/2022

Contratada: BRASÍLIA NEGOCIAL CORRESPONDENTES DE INSTITUIÇÕES FINANCEIRAS LTDA, CNPJ: 46.639.088/0001-97. Objeto do contrato: Prestação de serviços de assessoria e intermediação à contratação de financiamentos imobiliários. Fica Prorrogado por 24 meses a partir de 15/09/2024. Signatário pelo BRB: Dario Oswaldo Garcia Junior. Signatário pela Contratada: JOAO LUIZ JEUNON RODRIGUES CRUZ. Processo nº: 041.001.266/2022. Paula Bandeira da Silva. Gerente de Área e.e.

TERMO ADITIVO CONTRATO BRB Nº 052/2022

Contratada: EDILVANA PEREIRA DE SOUSA & CIA LTDA, CNPJ: 13.022.450/0001-27  
Objeto do contrato: Prestação de serviços de assessoria e intermediação à contratação de financiamentos imobiliários. Fica Prorrogado por 24 meses a partir de 13/09/2024. Signatário pelo BRB: Dario Oswaldo Garcia Junior. Signatário pela Contratada: OSIEL PEREIRA DA SILVA. Processo nº: 041.001.267/2022. Paula Bandeira da Silva. Gerente de Área e.e.

TERMO ADITIVO CONTRATO BRB Nº 053/2022

Contratada: MELO NEGOCIOS IMOBILIARIOS LTDA, CNPJ: 28.649.542/0001-09  
Objeto do contrato: Prestação de serviços de assessoria e intermediação à contratação de financiamentos imobiliários. Fica Prorrogado por 24 meses a partir de 06/09/2024. Signatário pelo BRB: Dario Oswaldo Garcia Junior. Signatário pela Contratada: MARCIO ANTONIO GUIMARAES MELO. Processo nº: 041.001.268/2022. Paula Bandeira da Silva. Gerente de Área e.e.

TERMO ADITIVO CONTRATO BRB Nº 054/2022

Contratada: LEVI ASSESSORIA DE CREDITO LTDA., CNPJ: 41.831.295/0001-25  
Objeto do contrato: Prestação de serviços de assessoria e intermediação à contratação de financiamentos imobiliários. Fica Prorrogado por 24 meses a partir de 19/09/2024. Signatário pelo BRB: Dario Oswaldo Garcia Junior. Signatário pela Contratada: RODRIGO MUNDIM PENA VELOSO. Processo nº: 041.001.269/2022. Paula Bandeira da Silva. Gerente de Área e.e.

TERMO ADITIVO CONTRATO BRB Nº 055/2022

Contratada: LM CORRESPONDENTE BANCARIO LTDA, CNPJ: 45.856.454/0001-05.  
Objeto do contrato: Prestação de serviços de assessoria e intermediação à contratação de financiamentos imobiliários. Fica Prorrogado por 24 meses a partir de 08/09/2024. Signatário pelo BRB: Dario Oswaldo Garcia Junior. Signatário pela Contratada: LUZIA MARIA SILVA MELLO. Processo nº: 041.001.270/2022. Paula Bandeira da Silva. Gerente de Área e.e.

TERMO ADITIVO CONTRATO BRB Nº 056/2022

Contratada: FRIDOM CREDITO LTDA, CNPJ: 37.380.758/0001-02. Objeto do contrato: Prestação de serviços de assessoria e intermediação à contratação de financiamentos imobiliários. Fica Prorrogado por 24 meses a partir de 05/09/2024. Signatário pelo BRB: Dario Oswaldo Garcia Junior. Signatário pela Contratada: LUCAS NEVES OLIVEIRA. Processo nº: 041.001.271/2022. Paula Bandeira da Silva. Gerente de Área e.e.

**INSTITUTO DE ASSISTÊNCIA  
A SAÚDE DOS SERVIDORES****RECONHECIMENTO DE DÍVIDA**

Processo: 04001-00000274/2024-34. Interessado: INBOL INSTITUTO BRASILIENSE DE OLHOS LTDA. CNPJ nº 37.114.071/0001-25. Valor: R\$40.258,13 (quarenta mil duzentos e cinquenta e oito reais e treze centavos), relativo ao Termo de Credenciamento nº 40/2021. Em 05/09/2024, a Diretora-Presidente do INAS, conforme os arts. 30 e 86 do Decreto nº 32.598, de 2010, e suas alterações, no uso das atribuições previstas no art. 21 da Portaria nº 262, de 2006, AUTORIZA o reconhecimento da dívida, a emissão de nota de empenho, a liquidação e o pagamento da despesa acima discriminada em favor do Interessado. ANA PAULA CARDOSO DA SILVA.

**SECRETARIA DE ESTADO DE SAÚDE****EXTRATO CONTRATUAL**

Espécie: Contrato nº 052360/2024. SIGGO Nº 052360. Partes: DISTRITO FEDERAL, por intermédio de sua SECRETARIA DE ESTADO DE SAÚDE DO DISTRITO FEDERAL e a empresa ZIEHM MEDICAL DO BRASIL EQUIPAMENTOS MÉDICOS LTDA, inscrita no CNPJ nº 10.861.317/0001-76. Objeto: a aquisição de ARCO CIRÚRGICO MÓVEL COM DETECTOR DIGITAL PLANO (FLAT PANEL), nos termos da tabela abaixo, para atender a Secretaria de Estado de Saúde do Distrito Federal (SES-DF), nos termos do Edital de Pregão Eletrônico nº 90153/2024 – SES/DF. Vigência: A vigência do Contrato será de 1 ano, contado da assinatura do contrato, prorrogável por até 10 anos, na forma do artigo 106 e 107 da Lei nº 14.133, de 2021. Valor do Contrato: R\$ 19.050.000,00 (dezenove milhões cinquenta mil reais). Dotação Orçamentária: 23901-23901-23901-23901. Programa de Trabalho: 10302620234676069-10302620234676069-10302620234676069-10302620234676069. Natureza da Despesa: 449052-449052-449052-449052. Fonte de Recurso: 2601.839114772- 2601.838114772-2601.838122105- 2601.838122103 . Nota de Empenho: 2024NE09804-2024NE09805-2024NE09806- 2024NE09807. Valor de empenho inicial: R\$ 2.069.547,00 (dois milhões, sessenta e nove mil quinhentos e quarenta e sete reais)- R\$ 6.153.413,12 (seis milhões, cento e cinquenta e três mil quatrocentos e treze reais e doze centavos)-R\$ 2.197.045,00 (dois milhões, cento e noventa e sete mil quarenta e cinco reais)- R\$ 8.629.994,88 (oito milhões, seiscentos e vinte e nove mil novecentos e noventa e quatro reais e oitenta e oito centavos). Emitido em:06/09/2024-06/09/2024-06/09/2024-06/09/2024. Sob o evento: 400091 - EMPENHO DA DESPESA- 400091 - EMPENHO DA DESPESA- 400091 - EMPENHO DA DESPESA- 400091 - EMPENHO DA DESPESA- 400091 - EMPENHO DA DESPESA- 400091 - EMPENHO DA DESPESA- 400091 - EMPENHO DA DESPESA. Na modalidade: 3 - Global- 3 - Global- 3 - Global- 3 - Global. Despesa de Publicação: SES. Processo 00060-00415382/2024-34. Data de Assinatura: 06/09/2024. Pela SES/DF: LUCILENE MARIA FLORÊNCIO DE QUEIROZ. Pela Empresa: SAMUEL FERREIRA DE ALMEIDA.

**EXTRATO CONTRATUAL**

Espécie: Primeiro Termo de Apostilamento ao Contrato nº 047327/2022. SIGGO Nº 047327. Partes: DISTRITO FEDERAL, por intermédio de sua SECRETARIA DE ESTADO DE SAÚDE DO DISTRITO FEDERAL e a empresa ROCHE DIABETES CARE BRASIL LTDA, inscrita no CNPJ nº 23.552.212/0002- 68. Objeto: Conceder o reajuste contratual no percentual de 5,79%, referente ao IPCA acumulado de 12 (doze) meses de dezembro/2022, no valor de R\$ 30.789,99 (trinta mil setecentos e oitenta e nove reais e noventa e nove centavos), com aplicação a partir de 16/12/2022. Conceder o reajuste contratual no percentual de 4,62%, referente ao IPCA acumulado de 12 (doze) meses de dezembro/2023, no valor de R\$ 25.990,68 (vinte e cinco mil novecentos e noventa reais e sessenta e oito centavos), com aplicação a partir de 13/12/2023. Com o reajuste 2023, o valor do contrato passa de R\$ 531.778,80 (quinhentos e trinta e um mil setecentos e setenta e oito reais e oitenta centavos) para R\$ 562.568,79 (quinhentos e sessenta e dois mil quinhentos e sessenta e oito reais e oitenta centavos). Com o reajuste 2024, o valor do contrato passa de R\$ 562.568,79 (quinhentos e sessenta e dois mil quinhentos e sessenta e oito reais e setenta e nove centavos) para R\$ 588.559,47 (quinhentos e oitenta e oito mil quinhentos e cinquenta e nove reais e quarenta e sete centavos). O detalhamento do objeto do contrato, após o reajuste, está descrito no Anexo I do presente Termo de Apostilamento. Vigência: a contar da sua assinatura. Dotação Orçamentária: Unidade Orçamentária: 23901. Programa de Trabalho: 10302620240090002. Natureza da Despesa: 339030. Fonte de Recurso: 1600-138003467. Nota de Empenho: 2024NE05808. Valor de empenho inicial:R\$ 24.763,34 (vinte e quatro mil setecentos e sessenta e três reais e trinta e quatro centavos). Emitido em: 23/05/2024. Sob o evento: 400091 - EMPENHO DA DESPESA. Na modalidade: 3 - Global. Despesa de Publicação: SES. Processo 00060-00392294/2022-95. Data de Assinatura: 09/09/2024. Pela SES/DF: LUCILENE MARIA FLORÊNCIO DE QUEIROZ. Publicação do Ajuste Original: 15/12/2022.

**EXTRATO CONTRATUAL**

Espécie: Primeiro Termo de Apostilamento ao Contrato nº 048111/2022. SIGGO Nº 048111. Partes: DISTRITO FEDERAL, por intermédio de sua SECRETARIA DE ESTADO DE SAÚDE DO DISTRITO FEDERAL e a empresa LIDERANCA LIMPEZA E CONSERVACAO LTDA, LOTE 09, inscrita no CNPJ nº 00.482.840/0001-38. Objeto: Reaperturar os valores contratados referente CCT 2023 e 2024, observando a orientação

específica do Parecer Jurídico SEI – GDF nº 07/2020– PGDF/PRCONS (135070247), conforme previsão da Cláusula Quinta do Contrato, do artigo 40, XI, da Lei nº 8.666/93 e Instruções nº 5, de 26 de maio de 2017 – MPOG, recepcionada pelo Decreto nº 38.934/2018, demais normas legais aplicáveis em vigor nos limites estritos da Convenções Coletivas de Trabalho: CCT de 2023 (110247672), nº de registro DF000037/2023, Processo nº 19964.101026/2023-17 – TRT 10ª Região. CCT de 2024 (145459123), nº de registro DF000012/2024 , Processo nº 19980.202003/2024-01 – TRT 10ª Região. Os valores contratuais, com a devida repactuação do ano 2023, passam a ser: O valor mensal passará de R\$ 107.823,07 (cento e sete mil oitocentos e vinte e três reais e sete centavos) para R\$ 114.543,75 (cento e quatorze mil quinhentos e quarenta e três reais e setenta e cinco centavos) referente aos meses de Janeiro a Abril de 2023; O valor mensal passará de R\$ 114.543,75 (cento e quatorze mil quinhentos e quarenta e três reais e setenta e cinco centavos) para R\$ 114.595,62 (cento e quatorze mil quinhentos e noventa e cinco reais e sessenta e dois centavos) a partir de mês Maio de 2023; O valor do Contrato (bienio) passa de R\$ 2.587.753,79 (dois milhões, quinhentos e oitenta e sete mil setecentos e cinquenta e três reais e setenta e nove centavos) para 2.750.294,88 (dois milhões, setecentos e cinquenta mil duzentos e noventa e quatro reais e oitenta e oito centavos); O aumento de janeiro a abril de 2023 corresponde ao percentual de 6,2330586% e a partir de maio/2023 corresponderá a 6,28117% , conforme Nota Técnica 166 (145476292). Os valores contratuais, com a devida repactuação do ano 2024, passam a ser: O valor mensal passará de R\$ 114.595,62 (cento e quatorze mil quinhentos e noventa e cinco reais e sessenta e dois centavos) para R\$ 121.543,90 (cento e vinte e um mil quinhentos e quarenta e três reais e noventa centavos); O valor do Contrato (bienio) passa de R\$ 2.750.294,88 (dois milhões, setecentos e cinquenta mil duzentos e noventa e quatro reais e oitenta e oito centavos) para R\$ 2.917.053,54 (dois milhões, novecentos e dezessete mil cinquenta e três reais e cinquenta e quatro centavos); O aumento corresponde ao percentual 6,06330110461%, conforme Nota Técnica 168 (145513705); O detalhamento do contrato para os períodos acima mencionados encontram-se nos Anexos I, II, III e IV do presente Termo de apostilamento. Vigência: a contar da assinatura. Dotação Orçamentária: Unidade Orçamentária: 23901. Programa de Trabalho: 12122820285170169. Natureza da Despesa: 339037. Fonte de Recurso: 1500.100000000. Nota de Empenho: 2024NE09347. Valor de empenho inicial: R\$ 79.905,19 (setenta e nove mil novecentos e cinco reais e dezenove centavos). Emitido em: 27/08/2024. Sob o evento: 400091 - EMPENHO DA DESPESA. Na modalidade:3 - Global. Despesa de Publicação: SES. Processo 00060- 00137336/2017-60- 00060-00589853/2022-88. Data de Assinatura: 09/09/2024. Pela SES/DF: LUCILENE MARIA FLORÊNCIO DE QUEIROZ. Publicação do Ajuste Original: 16/12/2023.

**SUBSECRETARIA DE ADMINISTRAÇÃO GERAL****EXTRATO DE NOTA DE EMPENHO Nº 2024NE09732**

PROCESSO: 00060-00412895/2024-93. Partes: DISTRITO FEDERAL, por intermédio de sua SECRETARIA DE ESTADO DE SAÚDE DO DISTRITO FEDERAL e a empresa TECHPHARMA HOSPITALAR COMÉRCIO, IMPORTAÇÃO E EXPO. CNPJ Nº 35.067.853/0001-25. OBJETO: AQUISIÇÃO DE EQUIPO PARA NUTRIÇÃO ENTERAL DO TIPO GRAVITACIONAL, conforme Ata de Registro de Preço nº 121/2023F – SES/DF e Pedido de Aquisição de Material nº 5-24/PAM004725 e Autorização de Fornecimento de Material nº 5-24/AFM004378. VALOR: R\$ 57.500,00 (cinquenta e sete mil e quinhentos reais), PRAZO DE ENTREGA: 100% em 30 dias. Data do Empenho: 05/09/2024. Pela SES/DF: GLAUCIA MARIA MENEZES DA SILVEIRA.

**EXTRATO DE NOTA DE EMPENHO Nº 2024NE09733**

PROCESSO: 00060-00415113/2024-78. Partes: DISTRITO FEDERAL, por intermédio de sua SECRETARIA DE ESTADO DE SAÚDE DO DISTRITO FEDERAL e a empresa - INFINITY PHARMA COMERCIO E REPRESENTACOES DE MEDIC. CNPJ Nº 42.291.390/0001-46. OBJETO: AQUISIÇÃO DE CALCINHA DESCARTÁVEL, conforme Ata de Registro de Preço nº 247/2023C – SES/DF e Pedido de Aquisição de Material nº 1-24/PAM004756 e Autorização de Fornecimento de Material nº 1-24/AFM004407. VALOR: R\$ 14.833,00 (quatorze mil oitocentos e trinta e três reais), PRAZO DE ENTREGA: 100% em 30 dias. Data do Empenho: 05/09/2024. Pela SES/DF: GLAUCIA MARIA MENEZES DA SILVEIRA.

**EXTRATO DE NOTA DE EMPENHO Nº 2024NE09734**

PROCESSO: 00060-00419027/2024-34. Partes: DISTRITO FEDERAL, por intermédio de sua SECRETARIA DE ESTADO DE SAÚDE DO DISTRITO FEDERAL e a empresa - CRISTALIA PRODUTOS QUÍMICOS FARMACÊUTICOS LTDA. CNPJ Nº 44.734.671/0022-86. OBJETO: AQUISIÇÃO DE FENOBARBITAL SOLUCAO ORAL GOTAS 40 MG/ML FRASCO 20 ML, conforme Ata de Registro de Preço nº 90032/2024C – SES/DF e Pedido de Aquisição de Material nº 5-24/PAM004800 e Autorização de Fornecimento de Material nº 5-24/AFM004445. VALOR: R\$ 1.738,00 (um mil setecentos e trinta e oito reais), PRAZO DE ENTREGA: 100% em 30 dias. Data do Empenho: 05/09/2024. Pela SES/DF: GLAUCIA MARIA MENEZES DA SILVEIRA.

**EXTRATO DE NOTA DE EMPENHO Nº 2024NE09735**

PROCESSO: 00060-00418930/2024-88. Partes: DISTRITO FEDERAL, por intermédio de sua SECRETARIA DE ESTADO DE SAÚDE DO DISTRITO FEDERAL e a empresa UNIÃO QUÍMICA FARMACÊUTICA NACIONAL S/A, CNPJ Nº 60.665.981/0009-75. OBJETO: AQUISIÇÃO DE FENOBARBITAL COMPRIMIDO 100 MG, conforme Ata de Registro de Preço nº 90032/2024G – SES/DF e Pedido de Aquisição de Material nº

5-24/PAM004798 e Autorização de Fornecimento de Material nº 5-24/AFM004443. VALOR: R\$792,00 (setecentos e noventa e dois reais), PRAZO DE ENTREGA: 100% em 30 dias. Data do Empenho: 05/09/2024. Pela SES/DF: GLAUCIA MARIA MENEZES DA SILVEIRA.

EXTRATO DE NOTA DE EMPENHO Nº 2024NE09737

PROCESSO: 00060-00418653/2024-11. Partes: DISTRITO FEDERAL, por intermédio de sua SECRETARIA DE ESTADO DE SAÚDE DO DISTRITO FEDERAL e a empresa CRISTALIA PRODUTOS QUÍMICOS FARMACÊUTICOS LTDA. CNPJ Nº 44.734.671/0022-86. OBJETO: AQUISIÇÃO DE CODEINA (FOSFATO) COMPRIMIDO 30MG, conforme Ata de Registro de Preço nº 90047/2024B – SES/DF e Pedido de Aquisição de Material nº 5-24/PAM004795 e Autorização de Fornecimento de Material nº 5-24/AFM004440. VALOR: R\$ 60.593,40 (sessenta mil quinhentos e noventa e três reais e quarenta centavos) PRAZO DE ENTREGA: 100% em 30 dias. Data do Empenho: 05/09/2024. Pela SES/DF: GLAUCIA MARIA MENEZES DA SILVEIRA.

EXTRATO DE NOTA DE EMPENHO Nº 2024NE09741

PROCESSO:00060-00418381/2024-41. Partes: DISTRITO FEDERAL, por intermédio de sua SECRETARIA DE ESTADO DE SAÚDE DO DISTRITO FEDERAL e a empresa COMERCIAL CIRÚRGICA RIOCLARENSE LTDA. CNPJ Nº 67.729.178/0004-91. OBJETO: AQUISIÇÃO DE CLORETO DE SÓDIO SOLUCAO INJETAVEL 0,9% (9 MG/ML) AMPOLA 10 ML, conforme Ata de Registro de Preço nº 90016/2024A – SES/DF e Pedido de Aquisição de Material nº 5-24/PAM004782 e Autorização de Fornecimento de Material nº 5-24/AFM004432. VALOR: R\$ 492,00 (quatrocentos e noventa e dois reais), PRAZO DE ENTREGA: 100% em 30 dias. Data do Empenho: 05/09/2024. Pela SES/DF: GLAUCIA MARIA MENEZES DA SILVEIRA.

EXTRATO DE NOTA DE EMPENHO Nº 2024NE09743

PROCESSO: 00060-00417135/2024-72. Partes: DISTRITO FEDERAL, por intermédio de sua SECRETARIA DE ESTADO DE SAÚDE DO DISTRITO FEDERAL e a empresa CAPITAL MEDH IMPORTACAO DISTRIB. E REPRESENT. COME. CNPJ Nº 24.702.356/0001-35. OBJETO: AQUISIÇÃO DE OXICODONA COMPRIMIDO REVESTIDO DE LIBERAÇÃO CONTROLADA 10MG, conforme Ata de Registro de Preço nº 90047/2024A – SES/DF e Pedido de Aquisição de Material nº 5-24/PAM004767 e Autorização de Fornecimento de Material nº 5-24/AFM004419. VALOR: R\$ 1.454,40 (um mil quatrocentos e cinquenta e quatro reais e quarenta centavos), PRAZO DE ENTREGA: 100% em 30 dias. Data do Empenho: 05/09/2024. Pela SES/DF: GLAUCIA MARIA MENEZES DA SILVEIRA.

EXTRATO DE NOTA DE EMPENHO Nº 2024NE09744

PROCESSO: 00060-00418491/2024-11. Partes: DISTRITO FEDERAL, por intermédio de sua SECRETARIA DE ESTADO DE SAÚDE DO DISTRITO FEDERAL e a empresa MEDFUTURA DISTRIB. DE MEDIC. E PROD. DE SAUDE LTDA. CNPJ Nº 17.700.763/0001-48. OBJETO: AQUISIÇÃO DE CARBAMAZEPINA COMPRIMIDO 200 MG, conforme Ata de Registro de Preço nº 90032/2024F – SES/DF e Pedido de Aquisição de Material nº 5-24/PAM004793 e Autorização de Fornecimento de Material nº 5-24/AFM004438. VALOR: R\$ 1.785,00 (um mil setecentos e oitenta e cinco reais) , PRAZO DE ENTREGA: 100% em 30 dias. Data do Empenho: 05/09/2024. Pela SES/DF: GLAUCIA MARIA MENEZES DA SILVEIRA.

EXTRATO DE NOTA DE EMPENHO Nº 2024NE09746

PROCESSO: 00060-00418563/2024-12. Partes: DISTRITO FEDERAL, por intermédio de sua SECRETARIA DE ESTADO DE SAÚDE DO DISTRITO FEDERAL e a empresa HOLLISTER DO BRASIL LTDA. CNPJ Nº 00.938.703/0001-65. OBJETO: AQUISIÇÃO DE PASTA PROTETORA DE PELE COM ÁLCOOL, NÃO ESTÉRIL, conforme Ata de Registro de Preço nº 130/2023E e Pedido de Aquisição de Material nº 5-24/PAM004794 e Autorização de Fornecimento de Material nº 5-24/AFM004439. VALOR: R\$ 27.518,40 (vinte e sete mil quinhentos e dezoito reais e quarenta centavos), PRAZO DE ENTREGA: 100% em 30 dias. Data do Empenho: 05/09/2024. Pela SES/DF: GLAUCIA MARIA MENEZES DA SILVEIRA.

EXTRATO DE NOTA DE EMPENHO Nº 2024NE09748

PROCESSO: 00060-00325795/2024-28. Partes: DISTRITO FEDERAL, por intermédio de sua SECRETARIA DE ESTADO DE SAÚDE DO DISTRITO FEDERAL e a empresa ALMIX COMERCIO DE SUPRIMENTOS LTDA. CNPJ Nº 11.594.621/0001-67. OBJETO: AQUISIÇÃO DE Papel pardo, em papel Kraft natural ou ouro, gramatura de 80g/m², medindo 660x950mm, conforme Ata de Registro de Preço nº 0055/2024 e Pedido de Aquisição de Material nº 1-24/PAM003563 e Autorização de Fornecimento de Material nº 1-24/AFM003296. VALOR: R\$ 5.774,83 (cinco mil setecentos e setenta e quatro reais e oitenta e três centavos), PRAZO DE ENTREGA: 100% em 15 dias. Data do Empenho: 05/09/2024. Pela SES/DF: GLAUCIA MARIA MENEZES DA SILVEIRA.

EXTRATO DE NOTA DE EMPENHO Nº 2024NE09749

PROCESSO: 00060-00325795/2024-28. Partes: DISTRITO FEDERAL, por intermédio de sua SECRETARIA DE ESTADO DE SAÚDE DO DISTRITO FEDERAL e a empresa ALMIX COMERCIO DE SUPRIMENTOS LTDA. CNPJ Nº 11.594.621/0001-67. OBJETO: AQUISIÇÃO DE Disco compacto DVD R, gravável capacidade de 4,7GB, duração de 120 minutos, fornecido em envelope, conforme Ata de Registro de Preço nº 0055/2024 e Pedido de Aquisição de Material nº 1-24/PAM003563 e Autorização de Fornecimento de Material nº 1-24/AFM003296. VALOR: R\$ 15.378,00 (quinze mil trezentos e setenta e oito reais), PRAZO DE ENTREGA: 100% em 15 dias. Data do Empenho: 05/09/2024. Pela SES/DF: GLAUCIA MARIA MENEZES DA SILVEIRA.

EXTRATO DE NOTA DE EMPENHO Nº 2024NE09759

PROCESSO: 00060-00408905/2024-96. Partes: DISTRITO FEDERAL, por intermédio de sua SECRETARIA DE ESTADO DE SAÚDE DO DISTRITO FEDERAL e a empresa- BRISTOL-MYERS SQUIBB FARMACÊUTICA LTDA. CNPJ Nº 56.998.982/0031-22. OBJETO: AQUISIÇÃO DE NIVOLUMABE SOLUÇÃO INJETÁVEL 40MG FRASCO AMPOLA 4ML., conforme Ata de Registro de Preço nº 275/2023C – SES/DF e Pedido de Aquisição de Material nº 5-24/PAM004678 e Autorização de Fornecimento de Material nº 5-24/AFM004334. VALOR: R\$ 48.334,08 (quarenta e oito mil trezentos e trinta e quatro reais e oito centavos), PRAZO DE ENTREGA: 100% em 30 dias. Data do Empenho: 05/09/2024. Pela SES/DF: GLAUCIA MARIA MENEZES DA SILVEIRA.

EXTRATO DE NOTA DE EMPENHO Nº 2024NE09760

PROCESSO: 00060-00408984/2024-35. Partes: DISTRITO FEDERAL, por intermédio de sua SECRETARIA DE ESTADO DE SAÚDE DO DISTRITO FEDERAL e a empresa CM HOSPITALAR S.A., CNPJ Nº 12.420.164/0009-04. OBJETO: AQUISIÇÃO DE CRIZOTINIBE CAPSULA 250 MG, conforme Ata de Registro de Preço nº 90020/2024A – SES/DF e Pedido de Aquisição de Material nº 5-24/PAM004675 e Autorização de Fornecimento de Material nº 5-24/AFM004331. VALOR: R\$ 526.294,80 (quinhentos e vinte e seis mil duzentos e noventa e quatro reais e oitenta centavos), PRAZO DE ENTREGA: 100% em 30 dias. Data do Empenho: 05/09/2024. Pela SES/DF: GLAUCIA MARIA MENEZES DA SILVEIRA.

EXTRATO DE NOTA DE EMPENHO Nº 2024NE09761

PROCESSO:00060-00341630/2024-01. Partes: DISTRITO FEDERAL, por intermédio de sua SECRETARIA DE ESTADO DE SAÚDE DO DISTRITO FEDERAL e a empresa IFAL INDÚSTRIA E COMÉRCIO DE PRODUTOS FARMACÊUTIC. CNPJ Nº 00.376.959/0001-26. OBJETO: AQUISIÇÃO DE PERMETRINA LOÇAO TOPICA 10 MG/ML FRASCO 60 M, conforme Ata de Registro de Preço nº 90017/2024C – SES/DF e Pedido de Aquisição de Material nº 5-24/PAM003749 e Autorização de Fornecimento de Material nº 5-24/AFM003457. VALOR: R\$ 13.017,50 (treze mil dezessete reais e cinquenta centavos), PRAZO DE ENTREGA: 100% em 30 dias. Data do Empenho: 05/09/2024. Pela SES/DF: GLAUCIA MARIA MENEZES DA SILVEIRA.

EXTRATO DE NOTA DE EMPENHO Nº 2024NE09778

PROCESSO: 00060-00412750/2024-92. Partes: DISTRITO FEDERAL, por intermédio de sua SECRETARIA DE ESTADO DE SAÚDE DO DISTRITO FEDERAL e a empresa - PRATI, DONADUZZI & CIA LTDA 2062. CNPJ Nº 73.856.593/0001-66. OBJETO: AQUISIÇÃO DE PROPAFENONA COMPRIMIDO 300 MG, conforme Ata de Registro de Preço nº 90078/2024F – SES/DF e Pedido de Aquisição de Material nº 5-24/PAM004721 e Autorização de Fornecimento de Material nº 5-24/AFM004375. VALOR: R\$ 51.747,00 (cinquenta e um mil setecentos e quarenta e sete reais), PRAZO DE ENTREGA: 100% em 30 dias. Data do Empenho: 05/09/2024. Pela SES/DF: GLAUCIA MARIA MENEZES DA SILVEIRA.

EXTRATO DE NOTA DE EMPENHO Nº 2024NE09782

PROCESSO: 00060-00421589/2024-48. Partes: DISTRITO FEDERAL, por intermédio de sua SECRETARIA DE ESTADO DE SAÚDE DO DISTRITO FEDERAL e a empresa BIOTEC PROD.PLASTICOS E METÁLICOS LTDA. CNPJ Nº 07.204.591/0001-68. OBJETO: AQUISIÇÃO DE FRASCO COLETOR, 1000 ML, ASPIRAÇÃO DE VIAS AÉREAS DESCARTÁVEL, conforme Ata de Registro de Preço nº 208/2023B – SES/DF e Pedido de Aquisição de Material nº 5-24/PAM004820 e Autorização de Fornecimento de Material nº 5-24/AFM004466. VALOR: R\$ 34.350,18 (trinta e quatro mil trezentos e cinquenta reais e dezoito centavos), PRAZO DE ENTREGA: 100% em 30 dias. Data do Empenho: 05/09/2024. Pela SES/DF: GLAUCIA MARIA MENEZES DA SILVEIRA.

EXTRATO DE NOTA DE EMPENHO Nº 2024NE09785

PROCESSO: 00060-00422571/2024-63. Partes: DISTRITO FEDERAL, por intermédio de sua SECRETARIA DE ESTADO DE SAÚDE DO DISTRITO FEDERAL e a empresa - CRISTALIA PRODUTOS QUÍMICOS FARMACÊUTICOS LTDA. CNPJ Nº 44.734.671/0022-86. OBJETO: AQUISIÇÃO DE COD. 90459 - REMIFENTANILA (CLORIDRATO) PO LIOFILIZADO PARA SOLUÇÃO INJETAVEL 2 MG FRASCO AMPOLA, conforme Ata de Registro de Preço nº 276/2023A – SES/DF e Pedido de Aquisição de Material nº 5-24/PAM004838 e Autorização de Fornecimento de Material nº 5-24/AFM004479. VALOR: R\$ 9.170,00 (nove mil cento e setenta reais), PRAZO DE ENTREGA: 100% em 30 dias. Data do Empenho: 06/09/2024. Pela SES/DF: GLAUCIA MARIA MENEZES DA SILVEIRA.

EXTRATO DE NOTA DE EMPENHO Nº 2024NE09786

PROCESSO: 00060-00413550/2024-57. Partes: DISTRITO FEDERAL, por intermédio de sua SECRETARIA DE ESTADO DE SAÚDE DO DISTRITO FEDERAL e a empresa - TIRADENTES MEDICO-HOSPITALAR LTDA. CNPJ Nº 01.536.135/0002-10. OBJETO: AQUISIÇÃO DE FILME DE IMAGEM PARA RAI0-X, TAMANHO 35 X 43, conforme Ata de Registro de Preço nº 90059/2024A – SES/DF e Pedido de Aquisição de Material nº 1-24/PAM004736 e Autorização de Fornecimento de Material nº 1-24/AFM004391. VALOR: R\$ 282.093,56 (duzentos e oitenta e dois mil noventa e três reais e cinquenta e seis centavos), PRAZO DE ENTREGA: 100% em 30 dias. Data do Empenho: 06/09/2024. Pela SES/DF: GLAUCIA MARIA MENEZES DA SILVEIRA.

## EXTRATO DE NOTA DE EMPENHO Nº 2024NE09787

PROCESSO: 00060-00413550/2024-57. Partes: DISTRITO FEDERAL, por intermédio de sua SECRETARIA DE ESTADO DE SAÚDE DO DISTRITO FEDERAL e a empresa - TIRADENTES MEDICO-HOSPITALAR LTDA. CNPJ Nº 01.536.135/0002-10. OBJETO: AQUISIÇÃO DE FILME DE IMAGEM PARA RAI0-X, TAMANHO 35 X 43, conforme Ata de Registro de Preço nº 90059/2024A – SES/DF e Pedido de Aquisição de Material nº 1-24/PAM004736 e Autorização de Fornecimento de Material nº 1-24/AFM004391. VALOR: R\$ 3.094,14 (três mil noventa e quatro reais e quatorze centavos), PRAZO DE ENTREGA: 100% em 30 dias. Data do Empenho: 06/09/2024. Pela SES/DF: GLAUCIA MARIA MENEZES DA SILVEIRA.

## EXTRATO DE NOTA DE EMPENHO Nº 2024NE09812

PROCESSO: 00060-00420758/2024-22. Partes: DISTRITO FEDERAL, por intermédio de sua SECRETARIA DE ESTADO DE SAÚDE DO DISTRITO FEDERAL e a empresa BIOLINE FIOS CIRURGICOS LTDA. CNPJ Nº 37.844.479/0002-33. OBJETO: AQUISIÇÃO DE FIO DE SUTURA POLIDIOXANONA MONOFILAMENTAR 6-0, 75CM, COM 2 AGULHAS DE 0,90 A 1,3CM, 3/8 CIRCULO CILINDRICA., conforme Ata de Registro de Preço nº 199/2023-A e Pedido de Aquisição de Material nº 5-24/PAM004812 e Autorização de Fornecimento de Material nº 5-24/AFM004457. VALOR: R\$ 5.483,52 (cinco mil quatrocentos e oitenta e três reais e cinquenta e dois centavos), PRAZO DE ENTREGA: 100% em 30 dias. Data do Empenho: 07/09/2024. Pela SES/DF: GLAUCIA MARIA MENEZES DA SILVEIRA.

## EXTRATO DE NOTA DE EMPENHO Nº 2024NE09813

PROCESSO: 00060-00420655/2024-62. Partes: DISTRITO FEDERAL, por intermédio de sua SECRETARIA DE ESTADO DE SAÚDE DO DISTRITO FEDERAL e a empresa BIOLINE FIOS CIRURGICOS LTDA. CNPJ Nº 37.844.479/0002-33. OBJETO: AQUISIÇÃO DE KIT CESÁREA., conforme Ata de Registro de Preço nº 90015/2024-A e Pedido de Aquisição de Material nº 5-24/PAM004811 e Autorização de Fornecimento de Material nº 5-24/AFM004456. VALOR: R\$ 125.798,40 (cento e vinte e cinco mil setecentos e noventa e oito reais e quarenta centavos), PRAZO DE ENTREGA: 100% em 30 dias. Data do Empenho: 07/09/2024. Pela SES/DF: GLAUCIA MARIA MENEZES DA SILVEIRA.

## EXTRATO DE NOTA DE EMPENHO Nº 2024NE09814

PROCESSO: 00060-00417696/2024-71. Partes: DISTRITO FEDERAL, por intermédio de sua SECRETARIA DE ESTADO DE SAÚDE DO DISTRITO FEDERAL e a empresa CRISTÁLIA PRODUTOS QUÍMICOS FARMACÊUTICOS LTDA. CNPJ Nº 44.734.671/0022-86. OBJETO: AQUISIÇÃO DE MORFINA SOLUÇÃO INJETAVEL 0,1 MG/ML AMPOLA 1 ML (INVOLUCRO EXTERNO ESTERIL), conforme Ata de Registro de Preço nº 90024/2024-B e Pedido de Aquisição de Material nº 5-24/PAM004773 e Autorização de Fornecimento de Material nº 5-24/AFM004425. VALOR: R\$ 2.814,00 (dois mil oitocentos e quatorze reais), PRAZO DE ENTREGA: 100% em 30 dias. Data do Empenho: 07/09/2024. Pela SES/DF: GLAUCIA MARIA MENEZES DA SILVEIRA.

## EXTRATO DE NOTA DE EMPENHO Nº 2024NE09815

PROCESSO: 00060-00410810/2024-32. Partes: DISTRITO FEDERAL, por intermédio de sua SECRETARIA DE ESTADO DE SAÚDE DO DISTRITO FEDERAL e a empresa COMERCIAL CIRURGICA RIOCLARENSE LTDA. CNPJ Nº 67.729.178/0004-91. OBJETO: AQUISIÇÃO DE QUETIAPINA COMPRIMIDO 200MG, conforme Ata de Registro de Preço nº 90114/2024-B e Pedido de Aquisição de Material nº 5-24/PAM004697 e Autorização de Fornecimento de Material nº 5-24/AFM004350. VALOR: R\$ 924,30 (novecentos e vinte e quatro reais e trinta centavos), PRAZO DE ENTREGA: 100% em 30 dias. Data do Empenho: 07/09/2024. Pela SES/DF: GLAUCIA MARIA MENEZES DA SILVEIRA.

## EXTRATO DE NOTA DE EMPENHO Nº 2024NE09816

PROCESSO: 00060-00406420/2024-68. Partes: DISTRITO FEDERAL, por intermédio de sua SECRETARIA DE ESTADO DE SAÚDE DO DISTRITO FEDERAL e a empresa CIMED INDÚSTRIA S.A. CNPJ Nº 02.814.497/0007-00. OBJETO: AQUISIÇÃO DE ACICLOVIR COMPRIMIDO 200 MG, conforme Ata de Registro de Preço nº 90081/2024-A e Pedido de Aquisição de Material nº 5-24/PAM004615 e Autorização de Fornecimento de Material nº 5-24/AFM004274. VALOR: R\$ 791,82 (setecentos e noventa e um reais e oitenta e dois centavos), PRAZO DE ENTREGA: 100% em 30 dias. Data do Empenho: 07/09/2024. Pela SES/DF: GLAUCIA MARIA MENEZES DA SILVEIRA.

## EXTRATO DE NOTA DE EMPENHO Nº 2024NE09818

PROCESSO: 00060-00388757/2024-86. Partes: DISTRITO FEDERAL, por intermédio de sua SECRETARIA DE ESTADO DE SAÚDE DO DISTRITO FEDERAL e a empresa PRATI DONADUZZI CIA LTDA. CNPJ Nº 73.856.593/0001-66. OBJETO: AQUISIÇÃO DE PRODUTO À BASE DE CANABIDIOL SOLUÇÃO ORAL 50 MG/ML FRASCO 30 ML COM SERINGA DOSADORA., conforme Ata de Registro de Preço nº 90002/2024-A e Pedido de Aquisição de Material nº 5-24/PAM004354 e Autorização de Fornecimento de Material nº 5-24/AFM004032. VALOR: R\$ 3.000,00 (três mil reais), PRAZO DE ENTREGA: 100% em 30 dias. Data do Empenho: 07/09/2024. Pela SES/DF: GLAUCIA MARIA MENEZES DA SILVEIRA.

## EXTRATO DE NOTA DE EMPENHO Nº 2024NE09820

PROCESSO: 00060-00403795/2024-76. Partes: DISTRITO FEDERAL, por intermédio de sua SECRETARIA DE ESTADO DE SAÚDE DO DISTRITO FEDERAL e a empresa MCW PRODUTOS MÉDICOS E HOSPITALARES LTDA. CNPJ Nº

94.389.400/0001-84. OBJETO: AQUISIÇÃO DE OLANZAPINA COMPRIMIDO 10MG, conforme Ata de Registro de Preço nº 90114/2024-D e Pedido de Aquisição de Material nº 5-24/PAM004560 e Autorização de Fornecimento de Material nº 5-24/AFM004224. VALOR: R\$ 1.009,23 (um mil nove reais e vinte e três centavos), PRAZO DE ENTREGA: 100% em 30 dias. Data do Empenho: 07/09/2024. Pela SES/DF: GLAUCIA MARIA MENEZES DA SILVEIRA.

## EXTRATO DE NOTA DE EMPENHO Nº 2024NE09822

PROCESSO: 00060-00168654/2023-11. Partes: DISTRITO FEDERAL, por intermédio de sua SECRETARIA DE ESTADO DE SAÚDE DO DISTRITO FEDERAL e a empresa BRAKKO COMERCIO E IMPORTACAO LTDA. CNPJ Nº 01.085.207/0001-79. OBJETO: AQUISIÇÃO DE Código SES 36467 - CÂNULA DE TRAQUEOSTOMIA PARA NEONATO, MATERIAL SILICONE, TIPO SEM CUFF, conforme Dispensa Eletrônica nº 90074/2024 e Pedido de Aquisição de Material nº 5-23/PAM005107 e Autorização de Fornecimento de Material nº 5-24/AFM004462. VALOR: R\$ 2.132,00 (dois mil cento e trinta e dois reais), PRAZO DE ENTREGA: 100% em 30 dias. Data do Empenho: 07/09/2024. Pela SES/DF: GLAUCIA MARIA MENEZES DA SILVEIRA.

## EXTRATO DE NOTA DE EMPENHO Nº 2024NE09823

PROCESSO: 00060-00425041/2024-77. Partes: DISTRITO FEDERAL, por intermédio de sua SECRETARIA DE ESTADO DE SAÚDE DO DISTRITO FEDERAL e a empresa - CRISTALIA PRODUTOS QUÍMICOS FARMACÊUTICOS LTDA. CNPJ Nº 44.734.671/0022-86. OBJETO: AQUISIÇÃO DE CLORPROMAZINA (CLORIDRATO) SOLUCAO ORAL GOTAS 40 MG/ML FRASCO 20 ML, conforme Ata de Registro de Preço nº 90166/2024A – SES/DF e Pedido de Aquisição de Material nº 5-24/PAM004880 e Autorização de Fornecimento de Material nº 5-24/AFM004520. VALOR: R\$ 1.529,00 (um mil quinhentos e vinte e nove reais), PRAZO DE ENTREGA: 100% em 30 dias. Data do Empenho: 07/09/2024. Pela SES/DF: GLAUCIA MARIA MENEZES DA SILVEIRA.

## EXTRATO DE NOTA DE EMPENHO Nº 2024NE09824

PROCESSO: 00060-00424988/2024-61. Partes: DISTRITO FEDERAL, por intermédio de sua SECRETARIA DE ESTADO DE SAÚDE DO DISTRITO FEDERAL e a empresa CRISTALIA PRODUTOS QUÍMICOS FARMACÊUTICOS LTDA. CNPJ Nº 44.734.671/0022-86. OBJETO: AQUISIÇÃO DE CLORPROMAZINA (CLORIDRATO) SOLUCAO ORAL GOTAS 40 MG/ML FRASCO 20 ML, conforme Ata de Registro de Preço nº 90166/2024A – SES/DF e Pedido de Aquisição de Material nº 5-24/PAM004878 e Autorização de Fornecimento de Material nº 5-24/AFM004518. VALOR: R\$ 14.386,50 (quatorze mil trezentos e oitenta e seis reais e cinquenta centavos), PRAZO DE ENTREGA: 100% em 30 dias. Data do Empenho: 07/09/2024. Pela SES/DF: GLAUCIA MARIA MENEZES DA SILVEIRA.

## EXTRATO DE NOTA DE EMPENHO Nº 2024NE09825

PROCESSO: 00060-00422338/2024-81. Partes: DISTRITO FEDERAL, por intermédio de sua SECRETARIA DE ESTADO DE SAÚDE DO DISTRITO FEDERAL e a empresa - RAFA PAPER DISTRIBUIDORA LTDA. CNPJ Nº 30.735.649/0001-11. OBJETO: AQUISIÇÃO DE ENVELOPE EM PAPEL KRAFT, conforme Ata de Registro de Preço nº 0156/2024 e Pedido de Aquisição de Material nº PAM 1-24/PAM004831 e Autorização de Fornecimento de Material nº 1-24/AFM004474. VALOR: R\$ 4.878,40 (quatro mil oitocentos e setenta e oito reais e quarenta centavos), PRAZO DE ENTREGA: 100% em 30 dias. Data do Empenho: 07/09/2024. Pela SES/DF: GLAUCIA MARIA MENEZES DA SILVEIRA.

## EXTRATO DE NOTA DE EMPENHO Nº 2024NE09826

PROCESSO: 00060-00425102/2024-04. Partes: DISTRITO FEDERAL, por intermédio de sua SECRETARIA DE ESTADO DE SAÚDE DO DISTRITO FEDERAL e a empresa ORTOM INDUSTRIA TEXTIL LTDA. CNPJ Nº 04.890.798/0001-45. OBJETO: AQUISIÇÃO DE ATADURA GESSADA (SEC.RAPIDA) 20CMX350CM (COMP.MINIMO) 1, conforme Ata de Registro de Preço nº 90.123/2024D – SES/DF e Pedido de Aquisição de Material nº 5-24/PAM004882 e Autorização de Fornecimento de Material nº 5-24/AFM004524. VALOR: R\$ 60.361,47 (sessenta mil trezentos e sessenta e um reais e quarenta e sete centavos), PRAZO DE ENTREGA: 100% em 30 dias. Data do Empenho: 07/09/2024. Pela SES/DF: GLAUCIA MARIA MENEZES DA SILVEIRA.

## EXTRATO DE NOTA DE EMPENHO Nº 2024NE09827

PROCESSO: 00060-00416052/2024-66. Partes: DISTRITO FEDERAL, por intermédio de sua SECRETARIA DE ESTADO DE SAÚDE DO DISTRITO FEDERAL e a empresa ELIAH FARMÁCIA DE MANIPULAÇÃO LTDA. CNPJ Nº 68.577.063/0001-49. OBJETO: AQUISIÇÃO DE BICARBONATO DE SÓDIO CÁPSULA 1100 MG (MANIPULADO) E OUTROS, conforme Ata de Registro de Preço nº 191/2023A – SES/DF e Pedido de Aquisição de Material nº 5-24/PAM004764 e Autorização de Fornecimento de Material nº 5-24/AFM004453. VALOR: R\$ 4.175,60 (quatro mil cento e setenta e cinco reais e sessenta centavos), PRAZO DE ENTREGA: 100% em 30 dias. Data do Empenho: 07/09/2024. Pela SES/DF: GLAUCIA MARIA MENEZES DA SILVEIRA..

## EXTRATO DE NOTA DE EMPENHO Nº 2024NE09829

PROCESSO: 00060-00425407/2024-16. Partes: DISTRITO FEDERAL, por intermédio de sua SECRETARIA DE ESTADO DE SAÚDE DO DISTRITO FEDERAL e a empresa - MULTIFARMA COMERCIAL LTDA. CNPJ Nº 21.681.325/0001-57. OBJETO: AQUISIÇÃO DE HALOPERIDOL COMPRIMIDO 1 MG, conforme Ata de Registro de Preço nº 90166/2024C – SES/DF e Pedido de Aquisição de Material nº 5-24/PAM004892

e Autorização de Fornecimento de Material nº 5-24/AFM004534. VALOR: R\$ 11.880,00 (onze mil oitocentos e oitenta reais), PRAZO DE ENTREGA: 100% em 30 dias. Data do Empenho: 07/09/2024. Pela SES/DF: GLAUCIA MARIA MENEZES DA SILVEIRA.

**EXTRATO DE NOTA DE EMPENHO Nº 2024NE09830**

PROCESSO: 00060-00422563/2024-17. Partes: DISTRITO FEDERAL, por intermédio de sua SECRETARIA DE ESTADO DE SAÚDE DO DISTRITO FEDERAL e a empresa MAKELINE COMERCIAL LTDA. CNPJ Nº 05.416.754/0001-40. OBJETO: AQUISIÇÃO DE CONJUNTO PARA FORNECER PRESSÃO AÉREA POSITIVA Nº 5, NÃO ESTÉRIL, conforme Ata de Registro de Preço nº 90.123/2024A – SES/DF e Pedido de Aquisição de Material nº 5-24/PAM004839 e Autorização de Fornecimento de Material nº 5-24/AFM004481. VALOR: R\$ 3.540,00 (três mil quinhentos e quarenta reais), PRAZO DE ENTREGA: 100% em 30 dias. Data do Empenho: 07/09/2024. Pela SES/DF: GLAUCIA MARIA MENEZES DA SILVEIRA.

**EXTRATO DE NOTA DE EMPENHO Nº 2024NE09831**

PROCESSO: 00060-00424829/2024-66. Partes: DISTRITO FEDERAL, por intermédio de sua SECRETARIA DE ESTADO DE SAÚDE DO DISTRITO FEDERAL e a empresa VITTMED DISTRIBUICAO DE MEDICAMENTOS E PRODUTOS P. CNPJ Nº 22.530.297/0001-30. OBJETO: AQUISIÇÃO DE MALHA TUBULAR MEDINDO 08 CM X 25 M, conforme Ata de Registro de Preço nº 90.123/2024H – SES/DF e Pedido de Aquisição de Material nº 5-24/PAM004873 e Autorização de Fornecimento de Material nº 5-24/AFM004513. VALOR: R\$ 5.158,38 (cinco mil cento e cinquenta e oito reais e trinta e oito centavos), PRAZO DE ENTREGA: 100% em 30 dias. Data do Empenho: 07/09/2024. Pela SES/DF: GLAUCIA MARIA MENEZES DA SILVEIRA.

**EXTRATO DE NOTA DE EMPENHO Nº 2024NE09832**

PROCESSO: 00060-00424904/2024-99. Partes: DISTRITO FEDERAL, por intermédio de sua SECRETARIA DE ESTADO DE SAÚDE DO DISTRITO FEDERAL e a empresa ORTOM INDUSTRIA TEXTIL LTDA. CNPJ Nº 04.890.798/0001-45. OBJETO: AQUISIÇÃO DE MALHA TUBULAR DE ALGODÃO MEDINDO 04 CM X 25 M, conforme Ata de Registro de Preço nº 90.123/2024D – SES/DF e Pedido de Aquisição de Material nº 5-24/PAM004877 e Autorização de Fornecimento de Material nº 5-24/AFM004517. VALOR: R\$ 2.263,10 (dois mil duzentos e sessenta e três reais e dez centavos), PRAZO DE ENTREGA: 100% em 30 dias. Data do Empenho: 07/09/2024. Pela SES/DF: GLAUCIA MARIA MENEZES DA SILVEIRA.

**EXTRATO DE NOTA DE EMPENHO Nº 2024NE09833**

PROCESSO: 00060-00425058/2024-24. Partes: DISTRITO FEDERAL, por intermédio de sua SECRETARIA DE ESTADO DE SAÚDE DO DISTRITO FEDERAL e a empresa VITTMED DISTRIBUICAO DE MEDICAMENTOS E PRODUTOS P. CNPJ Nº 22.530.297/000130. OBJETO: AQUISIÇÃO DE MALHA TUBULAR MEDINDO 06 CM X 25 M, conforme Ata de Registro de Preço nº 90.123/2024H – SES/DF e Pedido de Aquisição de Material nº 5-24/PAM004881 e Autorização de Fornecimento de Material nº 5-24/AFM004521. VALOR: R\$ 2.293,60 (dois mil duzentos e noventa e três reais e sessenta centavos), PRAZO DE ENTREGA: 100% em 30 dias. Data do Empenho: 07/09/2024. Pela SES/DF: GLAUCIA MARIA MENEZES DA SILVEIRA.

**EXTRATO DE NOTA DE EMPENHO Nº 2024NE09834**

PROCESSO: 00060-00408926/2024-10. Partes: DISTRITO FEDERAL, por intermédio de sua SECRETARIA DE ESTADO DE SAÚDE DO DISTRITO FEDERAL e a empresa CM HOSPITALAR S.A. CNPJ Nº 12420164000904. OBJETO: AQUISIÇÃO DE LANREOTIDA SOLUÇÃO INJETÁVEL 120 MG SERINGA PREENCHIDA, conforme Ata de Registro de Preço nº 220/2023C – SES/DF e Pedido de Aquisição de Material nº 5-24/PAM004823 e Autorização de Fornecimento de Material nº 5-24/AFM004463. VALOR: R\$ 6.602,61 (seis mil seiscentos e dois reais e sessenta e um centavos), PRAZO DE ENTREGA: 100% em 30 dias. Data do Empenho: 07/09/2024. Pela SES/DF: GLAUCIA MARIA MENEZES DA SILVEIRA.

**EXTRATO DE NOTA DE EMPENHO Nº 2024NE09835**

PROCESSO: 00060-00425236/2024-17. Partes: DISTRITO FEDERAL, por intermédio de sua SECRETARIA DE ESTADO DE SAÚDE DO DISTRITO FEDERAL e a empresa CRISTALIA PRODUTOS QUÍMICOS FARMACÉUTICOS LTDA. CNPJ Nº 44.734.671/0022-86. OBJETO: AQUISIÇÃO DE CLORPROMAZINA (CLORIDRATO) SOLUCAO INJETAVEL 5 MG/ML AMPOLA 5 ML., conforme Ata de Registro de Preço nº 90166/2024A – SES/DF e Pedido de Aquisição de Material nº 5-24/PAM004887 e Autorização de Fornecimento de Material nº 5-24/AFM004528. VALOR: R\$ 1.007,00 (um mil sete reais), PRAZO DE ENTREGA: 100% em 30 dias. Data do Empenho: 07/09/2024. Pela SES/DF: GLAUCIA MARIA MENEZES DA SILVEIRA.

**EXTRATO DE NOTA DE EMPENHO Nº 2024NE09836**

PROCESSO: 00060-00424669/2024-55. Partes: DISTRITO FEDERAL, por intermédio de sua SECRETARIA DE ESTADO DE SAÚDE DO DISTRITO FEDERAL e a empresa VITTMED DISTRIBUICAO DE MEDICAMENTOS E PRODUTOS P. CNPJ Nº 22.530.297/0001-30. OBJETO: AQUISIÇÃO DE MALHA TUBULAR MEDINDO 20 CM X 25 M, conforme Ata de Registro de Preço nº 90.123/2024H – SES/DF e Pedido de Aquisição de Material nº 5-24/PAM004871 e Autorização de Fornecimento de Material nº 5-24/AFM004511. VALOR: R\$ 6.167,74 (seis mil cento e sessenta e sete reais e setenta e quatro centavos), PRAZO DE ENTREGA: 100% em 30 dias. Data do Empenho: 07/09/2024. Pela SES/DF: GLAUCIA MARIA MENEZES DA SILVEIRA.

**EXTRATO DE NOTA DE EMPENHO Nº 2024NE09837**

PROCESSO: 00060-00424580/2024-99. Partes: DISTRITO FEDERAL, por intermédio de sua SECRETARIA DE ESTADO DE SAÚDE DO DISTRITO FEDERAL e a empresa SAUDE COMERCIO DE PRODUTOS HOSPITALARES LTDA EPP. CNPJ Nº 33.498.171/0001-41. OBJETO: AQUISIÇÃO DE TALA METÁLICA PARA IMOBILIZAÇÃO DE DEDO 19MM X 180MM., conforme Ata de Registro de Preço nº 90.123/2024F – SES/DF e Pedido de Aquisição de Material nº 5-24/PAM004867 e Autorização de Fornecimento de Material nº 5-24/AFM004507. VALOR: R\$ 762,30 (setecentos e sessenta e dois reais e trinta centavos), PRAZO DE ENTREGA: 100% em 30 dias. Data do Empenho: 07/09/2024. Pela SES/DF: GLAUCIA MARIA MENEZES DA SILVEIRA.

**EXTRATO DE NOTA DE EMPENHO Nº 2024NE09838**

PROCESSO: 00060-00424474/2024-13. Partes: DISTRITO FEDERAL, por intermédio de sua SECRETARIA DE ESTADO DE SAÚDE DO DISTRITO FEDERAL e a empresa SAUDE COMERCIO DE PRODUTOS HOSPITALARES LTDA EPP. CNPJ Nº 33.498.171/0001-41. OBJETO: AQUISIÇÃO DE TALA METÁLICA PARA IMOBILIZAÇÃO DE DEDO 16MM X 180MM., conforme Ata de Registro de Preço nº 90.123/2024F – SES/DF e Pedido de Aquisição de Material nº 5-24/PAM004865 e Autorização de Fornecimento de Material nº 5-24/AFM004504. VALOR: R\$ 1.137,15 (um mil cento e trinta e sete reais e quinze centavos), PRAZO DE ENTREGA: 100% em 30 dias. Data do Empenho: 07/09/2024. Pela SES/DF: GLAUCIA MARIA MENEZES DA SILVEIRA.

**EXTRATO DE NOTA DE EMPENHO Nº 2024NE09839**

PROCESSO: 00060-00424199/2024-20. Partes: DISTRITO FEDERAL, por intermédio de sua SECRETARIA DE ESTADO DE SAÚDE DO DISTRITO FEDERAL e a empresa BRAKKO COMERCIO E IMPORTACAO LTDA. CNPJ Nº 01.085.207/0001-79. OBJETO: AQUISIÇÃO DE SENSOR PARA MONITORAR ATIVIDADE CEREBRAL,TAMANHO ADULTO., conforme Ata de Registro de Preço nº 167/2023B – SES/DF e Pedido de Aquisição de Material nº 5-24/PAM004862 e Autorização de Fornecimento de Material nº 5-24/AFM004502. VALOR: R\$ 88.900,00 (oitenta e oito mil e novecentos reais), PRAZO DE ENTREGA: 100% em 30 dias. Data do Empenho: 07/09/2024. Pela SES/DF: GLAUCIA MARIA MENEZES DA SILVEIRA.

**EXTRATO DE NOTA DE EMPENHO Nº 2024NE09840**

PROCESSO: 00060-00423511/2024-68. Partes: DISTRITO FEDERAL, por intermédio de sua SECRETARIA DE ESTADO DE SAÚDE DO DISTRITO FEDERAL e a empresa - CRISTALIA PRODUTOS QUÍMICOS FARMACÉUTICOS LTDA. CNPJ Nº 44.734.671/0022-86. OBJETO: AQUISIÇÃO DE HALOPERIDOL (DECANOATO) SOLUCAO INJETAVEL 50 MG/ML AMPOLA 1 ML, conforme Ata de Registro de Preço nº 312/2023C – SES/DF e Pedido de Aquisição de Material nº 5-24/PAM004854 e Autorização de Fornecimento de Material nº 5-24/AFM004495. VALOR: R\$ 35.200,00 (trinta e cinco mil e duzentos reais), PRAZO DE ENTREGA: 100% em 30 dias. Data do Empenho: 07/09/2024. Pela SES/DF: GLAUCIA MARIA MENEZES DA SILVEIRA.

**EXTRATO DE NOTA DE EMPENHO Nº 2024NE09841**

PROCESSO: 00060-00422872/2024-97. Partes: DISTRITO FEDERAL, por intermédio de sua SECRETARIA DE ESTADO DE SAÚDE DO DISTRITO FEDERAL e a empresa CRISTALIA PRODUTOS QUÍMICOS FARMACÉUTICOS LTDA. CNPJ Nº 44.734.671/0022-86. OBJETO: AQUISIÇÃO DE HALOPERIDOL (DECANOATO) SOLUCAO INJETAVEL 50 MG/ML AMPOLA 1 ML., conforme Ata de Registro de Preço nº 312/2023C – SES/DF e Pedido de Aquisição de Material nº 5-24/PAM004847 e Autorização de Fornecimento de Material nº 5-24/AFM004490. VALOR: R\$ 15.900,00 (quinze mil e novecentos reais), PRAZO DE ENTREGA: 100% em 30 dias. Data do Empenho: 07/09/2024. Pela SES/DF: GLAUCIA MARIA MENEZES DA SILVEIRA.

**EXTRATO DE NOTA DE EMPENHO Nº 2024NE09842**

PROCESSO: 00060-00422752/2024-90. Partes: DISTRITO FEDERAL, por intermédio de sua SECRETARIA DE ESTADO DE SAÚDE DO DISTRITO FEDERAL e a empresa MAKELINE COMERCIAL LTDA. CNPJ Nº 05.416.754/0001-40. OBJETO: AQUISIÇÃO DE CONJUNTO PARA FORNECER PRESSÃO ÁREA POSITIVA Nº 2, NÃO ESTÉRIL, conforme Ata de Registro de Preço nº 90077/2024A – SES/DF e Pedido de Aquisição de Material nº 5-24/PAM004844 e Autorização de Fornecimento de Material nº 5-24/AFM004488. VALOR: R\$ 10.030,00 (dez mil trinta reais), PRAZO DE ENTREGA: 100% em 30 dias. Data do Empenho: 07/09/2024. Pela SES/DF: GLAUCIA MARIA MENEZES DA SILVEIRA.

**EXTRATO DE NOTA DE EMPENHO Nº 2024NE09843**

PROCESSO: 00060-00422750/2024-09. Partes: DISTRITO FEDERAL, por intermédio de sua SECRETARIA DE ESTADO DE SAÚDE DO DISTRITO FEDERAL e a empresa HALEX ISTAR INDUSTRIA FARMACEUTICA LTDA 2062. CNPJ Nº 01.571.702/0001-98. OBJETO: AQUISIÇÃO DE CIPROFLOXACINO SOLUCAO INJETAVEL 200 MG/100 ML BOLSA OU FRASCO 100 ML SISTEMA FECHADO DE INFUSAO, conforme Ata de Registro de Preço nº 90053/2024E – SES/DF e Pedido de Aquisição de Material nº 5-24/PAM004845 e Autorização de Fornecimento de Material nº 5-24/AFM004487. VALOR: R\$ 143.947,80 (cento e quarenta e três mil novecentos e quarenta e sete reais e oitenta centavos), PRAZO DE ENTREGA: 100% em 30 dias. Data do Empenho: 07/09/2024. Pela SES/DF: GLAUCIA MARIA MENEZES DA SILVEIRA.

**EXTRATO DE NOTA DE EMPENHO Nº 2024NE09848**

PROCESSO: 00060-00413647/2024-60. Partes: DISTRITO FEDERAL, por intermédio de sua SECRETARIA DE ESTADO DE SAÚDE DO DISTRITO FEDERAL e a empresa LABORATÓRIOS B BRAUN S/A. CNPJ Nº 31.673.254/0010-95. OBJETO:

AQUISIÇÃO DE PROPOFOL EMULSAO INJETAVEL 10 MG/ML AMPOLA OU FRASCO-AMPOLA 20 ML, conforme Ata de Registro de Preço nº 276/2023C – SES/DF e Pedido de Aquisição de Material nº 5-24/PAM004737 e Autorização de Fornecimento de Material nº 5-24/AFM004392. VALOR: R\$ 29.657,70 (vinte e nove mil seiscentos e cinquenta e sete reais e setenta centavos), PRAZO DE ENTREGA: 100% em 30 dias. Data do Empenho: 07/09/2024. Pela SES/DF: GLAUCIA MARIA MENEZES DA SILVEIRA.

**EXTRATO DE NOTA DE EMPENHO Nº 2024NE09849**

PROCESSO: 00060-00413647/2024-60. Partes: DISTRITO FEDERAL, por intermédio de sua SECRETARIA DE ESTADO DE SAÚDE DO DISTRITO FEDERAL e a empresa LABORATÓRIOS B BRAUN S/A. CNPJ Nº 31.673.254/0010-95. OBJETO: AQUISIÇÃO DE PROPOFOL EMULSAO INJETAVEL 10 MG/ML AMPOLA OU FRASCO-AMPOLA 20 ML, conforme Ata de Registro de Preço nº 276/2023C – SES/DF e Pedido de Aquisição de Material nº 5-24/PAM004737 e Autorização de Fornecimento de Material nº 5-24/AFM004392. VALOR: R\$ 1.255,50 (um mil duzentos e cinquenta e cinco reais e cinquenta centavos), PRAZO DE ENTREGA: 100% em 30 dias. Data do Empenho: 07/09/2024. Pela SES/DF: GLAUCIA MARIA MENEZES DA SILVEIRA.

**EXTRATO DE NOTA DE EMPENHO Nº 2024NE09850**

PROCESSO: 00060-00413507/2024-91. Partes: DISTRITO FEDERAL, por intermédio de sua SECRETARIA DE ESTADO DE SAÚDE DO DISTRITO FEDERAL e a empresa WL PHARMA COMÉRCIO DE MATERIAIS MÉDICOS HOSPITALAR. CNPJ Nº34.999.637/0001-55. OBJETO: AQUISIÇÃO DE PROPOFOL EMULSAO INJETAVEL 20 MG/ML FRASCO-AMPOLA 50 ML, conforme Ata de Registro de Preço nº 276/2023E – SES/DF e Pedido de Aquisição de Material nº 5-24/PAM004734 e Autorização de Fornecimento de Material nº 5-24/AFM004388. VALOR: R\$ 278.080,00 (duzentos e setenta e oito mil oitenta reais), PRAZO DE ENTREGA: 100% em 30 dias. Data do Empenho: 07/09/2024. Pela SES/DF: GLAUCIA MARIA MENEZES DA SILVEIRA.

**DIRETORIA DE AQUISIÇÕES  
CENTRAL DE COMPRAS**

**RESULTADO DE JULGAMENTO**

**PREGÃO ELETRÔNICO POR SRP Nº 90132/2024 - UASG 926119**

O Pregoeiro Substituto da Central de Compras/SUCOMP, da Secretaria de Estado de Saúde do Distrito Federal, comunica que, no Pregão em referência (Processo SEI nº 00060-00483111/2023-21), sagraram-se vencedoras (empresa, item e valor unitário): MAXIMA DENTAL IMPORTACAO, EXP. E COMERCIO DE PRODUTOS ODONTOLÓGICOS LTDA - CNPJ: 28.857.335/0001-40: 9 (R\$ 1,0900); 11 (R\$ 0,8800); 13 (R\$ 0,9400); 17 (R\$ 24,9400); 18 (R\$ 7,4400); DENTAL IPO LTDA- CNPJ: 50.567.060/0001-69: 2 (R\$26,4800); 3 (R\$ 15,9000); 10 (R\$ 21,0000); SAUDE COMERCIO DE PRODUTOS HOSPITALARES LTDA- CNPJ: 33.498.171/0001-41: 12 (R\$ 8,8900); 14 (R\$ 1,1500); 15 (R\$ 1,3200); 16 (R\$ 0,9300). Os itens 01, 04, 05, 06, 07 e 08 restaram fracassados. Perfazendo o valor total licitado de R\$ 128.219,0300.

MARCOS FERNANDES DOS SANTOS

**RESULTADO DE JULGAMENTO**

**PREGÃO ELETRÔNICO POR SRP Nº 90160/2024 - UASG 926119**

O Pregoeiro Substituto da Central de Compras/SUCOMP, da Secretaria de Estado de Saúde do Distrito Federal, comunica que, no Pregão em referência (Processo SEI nº 00060-00481886/2023-61), sagraram-se vencedoras (empresa, item e valor unitário): SYMEX PRODUTOS MEDICOS HOSPITALARES LTDA - CNPJ: 45.212.514/0001-49: 1 (R\$ 4,5000); 2 (R\$ 3,5000); 3 (R\$ 3,6900); 4 (R\$ 3,6900); 5 (R\$ 15,9100); 6 (R\$ 14,0000); L.D.M. EQUIPAMENTOS LTDA - CNPJ: 00.538.079/0001-09: 7 (R\$ 33,0000); 8 (R\$ 36,0000); INLABEL SOLUCOES EM ROTULOS ADESIVOS LTDA - CNPJ: 20.772.716/0001-14: 12 (R\$ 0,0393). Os itens 09, 10 e 11 restaram fracassados. Perfazendo o valor total licitado de R\$ 348.230,0000.

MARCOS FERNANDES DOS SANTOS

**RESULTADO DE JULGAMENTO**

**PREGÃO ELETRÔNICO POR SRP Nº 90182/2024 - UASG 926119**

A Pregoeira da Central de Compras/SUCOMP, da Secretaria de Estado de Saúde do Distrito Federal, comunica que, no Pregão em referência (Processo SEI nº: 00060-00128854/2024-11), sagraram-se vencedoras (empresa, item e valor unitário): HOSPINOVA DISTRIBUIDORA DE PRODUTOS HOSPITALARES- CNPJ: 12.499.494/0002-60: 01 (R\$1.598,9000); ONCOVIT DISTRIBUIDORA DE MEDICAMENTOS LTDA - CNPJ: 10.586.940/0003-20: 3 (R\$ 61,1500), 5 (R\$ 242,8600); UNIQUE DISTRIBUIDORA DE MEDICAMENTOS LTDA - CNPJ: 23.864.942/0001-13: 7(R\$ 800,0000), 11 (R\$ 0,6600), 12 (R\$ 0,8800), 13 (R\$ 0,4000); SULMEDIC COMERCIO DE MEDICAMENTOS LTDA - CNPJ: 09.944.371/0003-68: 14 (R\$ 1,0000), 15 (R\$ 2,5700). Os itens 02, 04, 06, 08, 09 e 10 restaram fracassados e os quantitativos dos itens 02, 04, 06 e 08 foram assumidos pelos vencedores dos itens vinculados. Perfazendo o valor total licitado de R\$ 11.484.898,9400 .

CERIZE HELENA SOUZA SALES

**SUBSECRETARIA DE VIGILÂNCIA A SAÚDE**

**DIRETORIA DO LABORATÓRIO CENTRAL DE SAÚDE PÚBLICA**

EXTRATO DE DISPENSA DE LICITAÇÃO DE 06 DE SETEMBRO DE 2024  
O DIRETOR DO LABORATÓRIO CENTRAL DE SAÚDE PÚBLICA DO DISTRITO FEDERAL, Substituto, no uso das atribuições que lhe confere a Portaria nº 473, de 04 de dezembro de 2023, o qual delega as atribuições previstas no Decreto nº 37.515, de 26 de

julho de 2016, a Ordenação de Despesas do Programa Descentralização Progressiva de Ações Saúde – PDPAS, combinado com o inciso X, do artigo 16 da Portaria 473, de 04 de dezembro de 2023 e artigo 228 do Decreto nº 44.330, de 16 de março de 2023, torna público o resultado da Dispensa de Licitação em razão de valor, referente às aquisições e contratações de serviços de manutenção emergencial de equipamentos, com fundamento no artigo 75, inciso II da Lei nº 14.133, de 1º de abril de 2021, conforme nº PDPAS, nº Processo SEI e respectivas Empresas, cujos códigos SES/Objetos e contratações são:

3230-001114,00060-00311962/2024-53, RECMED COMERCIO DE MATERIAIS HOSPITALARES EIRELI ME, CNPJ: 06.696.359/0002-02, 20487, BUTIRÔMETRO GERBER PARA LEITE EM VIDRO BOROSSILICATO GRADUAÇÃO 0-8%, DIVISÃO 0,1%, PARA 11ML DE LEITE, 65 GRAUS CELSIUS. NO VALOR TOTAL DE R\$ 1.013,55 (MIL E TREZE REAIS E CINQUENTA E CINCO CENTAVOS); QUALY COMERCIAL LTDA EPP, CNPJ: 11.301.724/0001-91, 38828, ROLHA DE BORRACHA PARA BUTIRÔMETRO TIPO DUPLA CÔNICA, INDICADA PARA USO COM PRODUTOS LÁCTEOS. MEDIDAS APROXIMADAS: DIÂMETRO MENOR 11,2MM; DIÂMETRO MAIOR 13,3MM; ALTURA: 39MM., NO VALOR TOTAL DE R\$ 30,00 (TRINTA REAIS).  
3230-001108, 00060-00380291/2024-71, ALTONA DIAGNOSTIICS, CNPJ: 27.669.130/0001-78, 38961, CONJUNTO DE REAGENTES E INSUMOS PARA DETECÇÃO DE DNA GENÔMICO DE PLASMODIUM VIVAX, PLASMODIUM OVALE, PLASMODIUM FALCIPARUM, PLASMODIUM MALARIAE E PLASMODIUM KNOWLESI POR PCR EM TEMPO REAL EM AMOSTRAS BIOLÓGICAS. O CONJUNTO POSSUIRÁ: REAGENTES DE EXTRAÇÃO, AMPLIFICAÇÃO, CONTROLE DE REAÇÃO EM DOIS OU MAIS NÍVEIS, CONTROLE INTERNO E TODOS OS INSUMOS NECESSÁRIOS NA REAÇÃO, no valor total de R\$ 7.900,00 ( sete mil e novecentos reais); BIOMÉDICA EQUIPAMENTOS E SUPRIMENTOS HOSPITALARES LTDA, CNPJ: 01.299.509/0001-40, 38992, CONJUNTO DE REAGENTES E INSUMOS PARA DETECÇÃO DE DNA GENÔMICO DE TRYPANOSOMA CRUZI POR PCR EM TEMPO REAL EM AMOSTRAS BIOLÓGICAS. O CONJUNTO POSSUIRÁ: REAGENTES DE EXTRAÇÃO, AMPLIFICAÇÃO, CONTROLE DE REAÇÃO EM DOIS OU MAIS NÍVEIS, CONTROLE INTERNO E TODOS OS INSUMOS NECESSÁRIOS NA REAÇÃO, no valor total de R\$ 6.960,00(seis mil novecentos e sessenta reais). BIOMÉDICA EQUIPAMENTOS E SUPRIMENTOS HOSPITALARES LTDA, CNPJ: 01.299.509/0001-40, 37643, CONJUNTO DE REAGENTES E INSUMOS PARA DETECÇÃO E QUANTIFICAÇÃO DE DNA GENÔMICO DE PNEUMOCYSTIS JIROVECHII POR PCR EM TEMPO REAL.CONJUNTO DEVE CONTER: REAGENTES DE EXTRAÇÃO, AMPLIFICAÇÃO, CONTROLE DE REAÇÃO EM DOIS OU MAIS NÍVEIS, CONTROLE INTERNO E TODOS OS INSUMOS NECESSÁRIOS NA REAÇÃO, NO VALOR TOTAL DE R\$ 5.760,00 (CINCO MIL E SETECENTOS E SESSENTA REAIS).

FABIANO JOSE QUEIROZ COSTA

**EXTRATO DE DISPENSA DE LICITAÇÃO DE 11 DE SETEMBRO DE 2024**

A DIRETORA DO LABORATÓRIO CENTRAL DE SAÚDE PÚBLICA, DO DISTRITO FEDERAL, no uso das atribuições que lhe confere a Portaria nº 473, de 04 de dezembro de 2023, o qual delega as atribuições previstas no Decreto nº 37.515, de 26 de julho de 2016, a Ordenação de Despesas do Programa Descentralização Progressiva de Ações Saúde – PDPAS, combinado com o inciso X, do artigo 16 da Portaria 473, de 04 de dezembro de 2023 e artigo 228 do Decreto nº 44.330, de 16 de março de 2023, torna público o resultado da Dispensa de Licitação em razão de valor, referente às aquisições e contratações de serviços de manutenção emergencial de equipamentos, com fundamento no artigo 75, inciso II da Lei nº 14.133, de 1º de abril de 2021, conforme nº PDPAS, nº Processo SEI e respectivas Empresas, cujos códigos SES/Objetos e contratações são:

3230-001109,00060-00382306/2024-35, SEEGENE DO BRASIL COMERCIO DE PRODUTOS MÉDICOS E HOSPITALARES LTDA, CNPJ: 27.870.531/0001-91, 35702.REAGENTE PARA DIAGNÓSTICO CLÍNICO, TIPO MULTIPLEX QPCR PARA DETECÇÃO QUALITATIVA DE ÁCIDO NUCLÉICO VIRAL DE ADENOVÍRUS HUMANO (HADV), CITOMEGALOVÍRUS (CMV), VÍRUS EPSTEIN-BARR (EBV), VÍRUS HERPES SIMPLIS 1 E 2 (HSV1 E HSV2), VÍRUS VARICELA ZOSTER (VZV), PARECOVÍRUS HUMANO (HPEV), ERITROVÍRUS B19 (B19), HERPESVÍRUS HUMANO 6 E 7 (HHV6 E HHV7) E ENTEROVÍRUS (EV) A PARTIR DE LIQUIDO CEFALORRAQUIDIANO E SANGUE DE ORIGEM HUMANA. SISTEMA DE DETECÇÃO DEVE INCLUIR TODOS OS REAGENTES PARA TRANSCRIÇÃO REVERSA (SISTEMA ONE STEP), AMPLIFICAÇÃO E CONTROLES DE REAÇÃO E EXTRAÇÃO APRESENTAÇÃO: KIT COM 96 TESTES, NO VALOR TOTAL DE R\$ 23.278,00 (vinte três mil e duzentos e setenta e oito reais).

GRASIELA ARAUJO DA SILVA

**SUPERINTENDÊNCIA DA REGIÃO DE SAÚDE CENTRO-SUL**

**DIRETORIA ADMINISTRATIVA**

**EXTRATOS DE DISPENSA DE LICITAÇÃO**

O DIRETOR ADMINISTRATIVO, DA SUPERINTENDÊNCIA DA REGIÃO DE SAÚDE CENTRO-SUL, DA SECRETARIA DE ESTADO DE SAUDE DO DISTRITO FEDERAL, no uso das atribuições que lhe confere o item b, do inciso III, Artigo 8º do Decreto Nº 37.515, de 26 de julho de 2016, a ordenação de despesas do Programa de



Descentralização Progressiva de Ações de Saúde-PDPAS e para fins de atendimento ao Art. 1º e inciso X, Artigo 16 da Portaria Nº 473, de 04 de dezembro de 2023 e ao Artigo 228, do Decreto Nº 44.330, de 16 de março de 2023, resolve TORNAR PÚBLICO os extratos de dispensa de licitação em razão de valor.

RATIFICO em 03 de setembro de 2024, a dispensa de licitação em razão de valor nº 1930-2297, processo SEI nº 00060-00382916/2024-39 com fundamento no artigo 75, inciso II da Lei nº 14.133, de 1º de abril de 2021, à empresa HEALTH DISTRIBUIDORA DE MEDICAMENTOS LTDA - CNPJ: 35.472.743/0001-49, cujo objeto é a aquisição do item identificado pelo Código SES 90881 - AMPICILINA (SODICA) PO PARA SOLUCAO INJETAVEL 500 MG FRASCO AMPOLA, para atender as necessidades do Hospital Regional do Guará, no valor global de R\$ 3.120,00 (três mil cento e vinte reais).

RATIFICO em 03 de setembro de 2024, a dispensa de licitação em razão de valor nº 1930-2299, processo SEI nº 00060-00382651/2024-79 com fundamento no artigo 75, inciso II da Lei nº 14.133, de 1º de abril de 2021, à empresa ÉTICA HOSPITALAR - CNPJ: 28.685.008/0001-58, cujo objeto é a aquisição do item identificado pelo Código SES 63295 - TOUCA HOSPITALAR DESCARTÁVEL, para atender as necessidades do Hospital Regional do Guará, no valor global de R\$ 650,00 (seiscentos e cinquenta reais).

RATIFICO em 03 de setembro de 2024, a dispensa de licitação em razão de valor nº 1930-2298, processo SEI nº 00060-00337588/2024-16 com fundamento no artigo 75, inciso II da Lei nº 14.133, de 1º de abril de 2021, à empresa BRASILIA MEDICAMENTOS E PRODUTOS HOSPITALARES LTDA - CNPJ: 52.360.824/0001-76, cujo objeto é a aquisição do item identificado pelo Código SES 36394 - COLCHÃO HOSPITALAR PNEUMÁTICO, para atender as necessidades do Hospital Regional do Guará, no valor global de R\$ 4.980,00 (quatro mil novecentos e oitenta reais). Homologado para o segundo colocado.

RATIFICO em 03 de setembro de 2024, a dispensa de licitação em razão de valor nº 1930-2300, processo SEI nº 00060-00386620/2024-97 com fundamento no artigo 75, inciso II da Lei nº 14.133, de 1º de abril de 2021, à empresa FORTETECH SOLUÇÕES INTEGRADAS - CNPJ: 39.951.368/0001-70, cujo objeto é a aquisição do item identificado pelo Código SES 49243 - APARELHO PARA BARBEAR, para atender as necessidades do Hospital Regional do Guará, no valor global de R\$ 1.100,00 (um mil e cem reais).

RATIFICO em 03 de setembro de 2024, a dispensa de licitação em razão de valor nº 039.2024, processo SEI nº 00060-00366417/2024-02 com fundamento no artigo 75, inciso II da Lei nº 14.133, de 1º de abril de 2021, à empresa TRIAC ELETROMEDICINA MANUTENCAO E REPARACAO LTDA - CNPJ: 46.832.284/0001-83, cujo objeto é a execução do serviço de Manutenção de VENTILADOR PULMONAR MULTIPROCESSADO SOBRE PEDESTAL COM RODÍZIOS E FREIO, MARCA MAQUET, patrimônio 982795, para atender as necessidades do Hospital Regional do Guará, desta região de saúde, no valor global de R\$ 3.900,00 (três mil e novecentos reais).

RATIFICO em 03 de setembro de 2024, a dispensa de licitação em razão de valor nº 093.2024, processo SEI nº 00060-00370751/2024-52 com fundamento no artigo 75, inciso II da Lei nº 14.133, de 1º de abril de 2021, à empresa MEDIC VITALL COMERCIO E SERVICOS HOSPITALARES LTDA - CNPJ: 34.782.400/0001-18, cujo objeto é a execução do serviço de Manutenção de Negatoscópio, patrimônio 871.381, para atender as necessidades da Atenção Primária, desta região de saúde, no valor global de R\$ 500,00 (quinhentos reais).

RATIFICO em 03 de setembro de 2024, a dispensa de licitação em razão de valor nº 1930-2301, processo SEI nº 00060-00388421/2024-13 com fundamento no artigo 75, inciso II da Lei nº 14.133, de 1º de abril de 2021, à empresa VITALMED - PRODUTOS MÉDICOS E HOSPITALARES - CNPJ: 14.631.657/0001-61, cujo objeto é a aquisição do item identificado pelo Código SES 38719 - SAPATILHA DESCARTÁVEL, para atender as necessidades do Hospital Regional do Guará, no valor global de R\$ 1.350,00 (um mil trezentos e cinquenta reais).

RATIFICO em 03 de setembro de 2024, a dispensa de licitação em razão de valor nº 096.2024, processo SEI nº 00060-00356536/2024-49 com fundamento no artigo 75, inciso II da Lei nº 14.133, de 1º de abril de 2021, à empresa TRIAC ELETROMEDICINA - CNPJ: 46.832.284/0001-83, cujo objeto é a execução do serviço de MANUTENÇÃO DE BEBEDOURO INDUSTRIAL, patrimônios nº 1.645.838, 1.645.840, 1.645.842, 1.645.843, 1.645.841, 1.645.847, 1.645.839, 1.645.848 e 1.645.837, para atender as necessidades da Atenção Primária, desta região de saúde, no valor global de R\$ 5.400,00 (cinco mil e quatrocentos reais).

RATIFICO em 03 de setembro de 2024, a dispensa de licitação em razão de valor nº 095.2024, processo SEI nº 00060-00381091/2024-35 com fundamento no artigo 75, inciso II da Lei nº 14.133, de 1º de abril de 2021, à empresa TRIAC ELETROMEDICINA - CNPJ: 46.832.284/0001-83, cujo objeto é a execução do serviço de MANUTENÇÃO DE BEBEDOURO INDUSTRIAL, patrimônios nº Patrimônio nº 1.645.837, 1.645.846, 1.645.833, 1.645.834, 1.645.835, 1.645.832 e 1.645.836, para atender as necessidades da Atenção Primária, desta região de saúde, no valor global de R\$ 4.200,00 (quatro mil e duzentos reais).

RATIFICO em 03 de setembro de 2024, a dispensa de licitação em razão de valor nº 040.2024, processo SEI nº 00060-00368557/2024-15 com fundamento no artigo 75, inciso II da Lei nº 14.133, de 1º de abril de 2021, à empresa DS MEDICAL COMERCIO E SERVICOS DE EQUIPAMENTOS MEDICOS HOSPITALARES LTDA - CNPJ: 22.146.429/0001-24, cujo objeto é a execução do serviço de Manutenção CAMA FOWLER ELÉTRICA MOTORIZADA, patrimônio 926.928, para atender as necessidades do Hospital Regional do Guará, desta região de saúde, no valor global de R\$ 1.500,00 (um mil e quinhentos reais).

RATIFICO em 03 de setembro de 2024, a dispensa de licitação em razão de valor nº 3100-1164, processo SEI nº 00060-00391319/2024-03 com fundamento no artigo 75, inciso II da Lei nº 14.133, de 1º de abril de 2021, à empresa FORTETECH SOLUÇÕES INTEGRADAS - CNPJ: 39.951.368/0001-70, cujo objeto é a aquisição do item identificado pelo Código SES 50853 - LENÇOL DESCARTÁVEL, para atender as necessidades da Atenção Primária desta região de saúde, no valor global de R\$ 5.550,00 (cinco mil quinhentos e cinquenta reais).

RATIFICO em 03 de setembro de 2024, a dispensa de licitação em razão de valor nº 1930-2302, processo SEI nº 00060-00393886/2024-96 com fundamento no artigo 75, inciso II da Lei nº 14.133, de 1º de abril de 2021, à empresa CBA - COMERCIO DE PRODUTOS HOSPITALARES LTDA - CNPJ: 38.071.866/0001-66, cujo objeto é a aquisição do item identificado pelo Código SES 92436 - SONDA ASPIRAÇÃO TRAQUEAL Nº 08, para atender as necessidades do Hospital Regional do Guará, no valor global de R\$ 1.737,00 (um mil setecentos e trinta e sete reais).

RATIFICO em 03 de setembro de 2024, a dispensa de licitação em razão de valor nº 1930-2304, processo SEI nº 00060-00397770/2024-26 com fundamento no artigo 75, inciso II da Lei nº 14.133, de 1º de abril de 2021, à empresa MAEVE PRODUTOS HOSPITALARES LTDA - CNPJ: 09.034.672/0001-92, cujo objeto é a aquisição do item identificado pelo Código SES 21044 - METILPREDNISOLONA (SUCCINATO SODICO) PO PARA SOLUCAO INJETAVEL 125 MG FRASCO AMPOLA, para atender as necessidades do Hospital Regional do Guará, no valor global de R\$ 2.400,00 (dois mil e quatrocentos reais).

RATIFICO em 03 de setembro de 2024, a dispensa de licitação em razão de valor nº 3100-1167, processo SEI nº 00060-00402718/2024-07 com fundamento no artigo 75, inciso II da Lei nº 14.133, de 1º de abril de 2021, à empresa MAEVE PRODUTOS HOSPITALARES LTDA - CNPJ: 09.034.672/0001-92, cujo objeto é a aquisição do item identificado pelo Código SES 10268 - CLORETO DE SODIO 0,9 % SOLUCAO INJETAVEL BOLSA OU FRASCO 250 ML SISTEMA FECHADO DE INFUSAO EMBALAGEM PRIMÁRIA ISENTA DE PVC, para atender as necessidades da Atenção Primária desta região de saúde, no valor global de R\$ 8.845,20 (oito mil oitocentos e quarenta e cinco reais e vinte centavos).

RATIFICO em 03 de setembro de 2024, a dispensa de licitação em razão de valor nº 3100-1168, processo SEI nº 00060-00402977/2024-20 com fundamento no artigo 75, inciso II da Lei nº 14.133, de 1º de abril de 2021, à empresa CBA - COMERCIO DE PRODUTOS HOSPITALARES LTDA - CNPJ: 38.071.866/0001-66, cujo objeto é a aquisição do item identificado pelo Código SES 90167 - DIMENIDRINATO + PIRIDOXINA (CLORIDRATO) + GLICOSE + FRUTOSE SOLUCAO INJETAVEL 30 MG +50 MG + 1000 MG + 1000 MG AMPOLA 10 ML, para atender as necessidades da Atenção Primária desta região de saúde, no valor global de R\$3.196,00 (três mil cento e noventa e seis reais).

RATIFICO em 03 de setembro de 2024, a dispensa de licitação em razão de valor nº 1930-2312, processo SEI nº 00060-00407948/2024-54 com fundamento no artigo 75, inciso II da Lei nº 14.133, de 1º de abril de 2021, à empresa FORTETECH SOLUÇÕES INTEGRADA - CNPJ: 39.951.368/0001-70, cujo objeto é a aquisição do item identificado pelo Código SES 50853 - LENÇOL DESCARTÁVEL, para atender as necessidades do Hospital Regional do Guará, no valor global de R\$ 7.400,00 (sete mil e quatrocentos reais).

RATIFICO em 03 de setembro de 2024, a dispensa de licitação em razão de valor nº 97.2024, processo SEI nº 00060-00368402/2024-71 com fundamento no artigo 75, inciso II da Lei nº 14.133, de 1º de abril de 2021, à empresa MEDIC VITALL COMÉRCIO E SERVIÇOS HOSPITALARES - CNPJ: 34.782.400/0001-18, cujo objeto é a execução do serviço de manutenção de 2 aparelhos de fotopolimerizador, patrimônio nº 1584446 e 1584447, para atender as necessidades da Atenção Primária, desta região de saúde, no valor global de R\$ 1.180,00 (um mil cento e oitenta reais).

RATIFICO em 03 de setembro de 2024, a dispensa de licitação em razão de valor nº 58.2024, processo SEI nº 00060-00281869/2024-15 com fundamento no artigo 75, inciso II da Lei nº 14.133, de 1º de abril de 2021, à empresa MEDIC VITALL COMÉRCIO E SERVIÇOS HOSPITALARES - CNPJ: 34.782.400/0001-18, cujo objeto é a execução do serviço de manutenção de COMPRESSOR DE AR COM MOTOR DE 2HP, MARCA SHULZ, MODELO MSL-10ML/175, patrimônio nº 529.057, para atender as necessidades da Atenção Primária, desta região de saúde, no valor global de R\$ 890,00 (oitocentos e noventa reais).

EVILLASIO SOUSA RAMOS

## SUPERINTENDÊNCIA DA REGIÃO DE SAÚDE OESTE DIRETORIA ADMINISTRATIVA

### EXTRATO DE DISPENSA DE LICITAÇÃO

RATIFICO em 09 de Setembro de 2024, a dispensa de licitação em razão de valor nº 24030-002830, Processo SEI nº 00060-00398828/2024-59, com fundamento no artigo 75, inciso II da Lei nº 14.133, de 1º de abril de 2021, à empresa CRECIL COMERCIO FARMA HOSPITALAR LTDA - CNPJ: 13.413.977/0001-82, cujo objeto é a aquisição do item identificado pelo Código SES 16328 CONEXÃO PARA OXIGÊNIO (PORCA BICO PARA ADAPTAÇÃO NA MANGUEIRA), para atender as necessidades do Hospital Regional de Brasília, no valor global de R\$ 5.916,00 (cinco mil novecentos e dezesseis reais).

RATIFICO em 09 de Setembro de 2024, a dispensa de licitação em razão de valor nº 2430-002832, Processo SEI nº 00060-00395188/2024-25, com fundamento no artigo 75, inciso II da Lei nº 14.133, de 1º de abril de 2021, à empresa EASY CIENTÍFICA

COMÉRCIO DE PRODUTOS HOSPITALARES LTDA - CNPJ: 36.886.490/0001-12, cujo objeto é a aquisição do item identificado pelo Código SES 33251 LÂMINA K-CELL PARA SEDIMENTOSCOPIA URINÁRIA, para atender as necessidades do Hospital Regional de Brazlândia, no valor global de R\$ 1.750,00 (um mil setecentos e cinquenta reais).

RATIFICO em 09 de Setembro de 2024, a dispensa de licitação em razão de valor SERVIÇO Nº 029/2024, Processo SEI nº 00060-00390437/2024-96, com fundamento no artigo 75, inciso II da Lei nº 14.133, de 1º de abril de 2021, à empresa CONFITECH ASSISTENCIA TECNICA HOSPITALAR LTDA - CNPJ: 12.419.502/0001-30, cujo objeto é o serviço de Manutenção Corretiva em Refrigerador vertical p/ armazenamento de vacinas 400 a 450 lts Marca: ELBER Modelo: CSV420 REG 80698750002 Patrimônio 1492459, para atender as necessidades do Hospital Regional de Brazlândia, no valor global de R\$ 3.800,00 (três mil e oitocentos reais).

RATIFICO em 09 de Setembro de 2024, a dispensa de licitação em razão de valor nº 2430-002800, Processo SEI nº 00060-00250180/2024-31, com fundamento no artigo 75, inciso II da Lei nº 14.133, de 1º de abril de 2021, à empresa ESSENCIAL DIST. DE MED. E PROD. HOSPITALARES LTDA - CNPJ: 37.223.524/0001-51, cujo objeto é a aquisição do item identificado pelo Código SES P08009180 FOCO CIRÚRGICO DE TETO, para atender as necessidades do Hospital Regional de Brazlândia, no valor global de R\$ 33.024,50 (trinta e três mil vinte e quatro reais e cinquenta centavos).

FELLIPE DIENER FONSECA  
Diretor

#### EXTRATO DE DISPENSA DE LICITAÇÃO

RATIFICO em 09 de Setembro de 2024, a dispensa de licitação em razão de valor nº 3718-000211, Processo SEI nº 00060-00391482/2024-68, com fundamento no artigo 75, inciso II da Lei nº 14.133, de 1º de abril de 2021, à empresa MISAEEL FERNANDES DA SILVA - CNPJ: 39.951.368/0001-70, cujo objeto é a aquisição do item identificado pelo Código SES 33515 KIT DE COLETA DE URINA, para atender as necessidades da Atenção Primária de Saúde, no valor global de R\$ 15.600,00 (quinze mil e seiscentos reais).

RATIFICO em 09 de Setembro de 2024, a dispensa de licitação em razão de valor SERVIÇO Nº 075/2024, Processo SEI nº 00060-00401117/2024-79, com fundamento no artigo 75, inciso II da Lei nº 14.133, de 1º de abril de 2021, à empresa CONFITECH ASSISTÊNCIA TÉCNICA HOSPITALAR LTDA - CNPJ: 12.419.502/0001-30, cujo objeto é o serviço do item identificado pelo Código SES CÂMARA PARA CONSERVAÇÃO DE VACINAS - UBS 11 CEL, para atender as necessidades da Atenção Primária de Saúde, no valor global de R\$ 3.400,00 (três mil e quatrocentos reais).

FELLIPE DIENER FONSECA  
Diretor

#### CANCELAMENTO

A Diretoria Administrativa da Região de Saúde Oeste, vem através deste, tornar público o CANCELAMENTO DA DISPENSA DE LICITAÇÃO em razão de valor Nº 3718-000063, referente a aquisição do item Código SES 6477 ESCOVA PARA COLETA DE MATERIAL CERVICAL ESTERIL DESCARTAVEL, processo nº 00060-00585458/2023-15.

#### EXTRATO DE DISPENSA DE LICITAÇÃO

RATIFICO em 09 de Setembro de 2024, a dispensa de licitação em razão de valor o SERVIÇO nº 069/2024, Processo SEI Nº 00060-00326674/2024-01, com fundamento no artigo 75, inciso II da Lei Nº 14.133, de 1º de abril de 2021, à empresa STARTEC CIENTÍFICA LTDA - CNPJ: 03.605.417/0001-76, cujo objeto é o serviço de Manutenção Corretiva em Purificadores de água por osmose reversa, Marca: Saubem, patrimônio: 1593192 e 1593189, para atender as necessidades do Hospital Regional de Ceilândia, no valor global de R\$ 7.670,00 (sete mil seiscentos e setenta reais).

RATIFICO em 09 de Setembro de 2024, a dispensa de licitação em razão de valor Nº 2330-007935, Processo SEI Nº 00060-00394998/2024-64, com fundamento no artigo 75, inciso II da Lei Nº 14.133, de 1º de abril de 2021, à empresa PLANTAO COMERCIO E REPRESENTACOES LTDA - CNPJ: 01.830.715/0001-34, cujo objeto é a aquisição/serviço do item identificado pelo Código SES 33994 EVACUADOR DE ELLIK PARA CIRURGIAS ENDOSCÓPICAS UROLÓGICAS, para atender as necessidades do Hospital Regional de Ceilândia, no valor global de R\$ 900,00 (novecentos reais)

RATIFICO em 09 de Setembro de 2024, a dispensa de licitação em razão de valor Nº 2330-007939, Processo SEI Nº 00060-00401789/2024-84, com fundamento no artigo 75, inciso II da Lei Nº 14.133, de 1º de abril de 2021, à empresa RECMED COMÉRCIO DE MATERIAL HOSPITALAR LTDA - CNPJ: 06.696.359/0002-02, cujo objeto é a aquisição do item identificado pelo Código SES 11077 CATETER URETERAL DUPLO J, para atender as necessidades do Hospital Regional de Ceilândia, no valor global de R\$ 3.270,80 (três mil duzentos e setenta reais e oitenta centavos)

FELLIPE DIENER FONSECA  
Diretor

#### CANCELAMENTO

A Diretoria Administrativa da Região de Saúde Oeste, vem através deste, tornar público o CANCELAMENTO DA DISPENSA DE LICITAÇÃO em razão de valor nº 2330-007808, referente a aquisição do item identificado pelo Código SES 8739 MICONAZOL CREME VAGINAL 20MG/G BISNAGA 80 G, processo nº 00060-00271124/2024-30.

A Diretoria Administrativa da Região de Saúde Oeste, vem através deste, tornar público o CANCELAMENTO DA DISPENSA DE LICITAÇÃO em razão de valor nº 2330-007874, referente a aquisição do item identificado pelo Código SES 90338 LEVOMEPROMAZINA SOLUÇÃO ORAL 4 % FRASCO 20 ML, processo nº 00060-00330789/2024-92.

A Diretoria Administrativa da Região de Saúde Oeste, vem através deste, tornar público o CANCELAMENTO DA DISPENSA DE LICITAÇÃO em razão de valor o SERVIÇO nº 062/2024, referente a MANUTENÇÃO CORRETIVA EM CENTRÍFUGA, processo nº 00060-00253818/2024-95.

#### RETIFICAÇÃO

No Extrato de Dispensa de Licitação de 22 de julho de 2024, publicado no DODF nº 139, de 23 de julho de 2024, página 94, o ato de homologação em razão de valor nº 3718-000191, processo nº 00060-00326095/2024-51, ONDE SE LÊ: "...no valor global de R\$ 1.946,25 (um mil novecentos e quarenta e seis reais e vinte e cinco centavos)...", LEIA-SE: "...no valor global de R\$ 648,75 (seiscentos e quarenta e oito reais e setenta e cinco centavos)...".

### SUPERINTENDÊNCIA DA REGIÃO DE SAÚDE SUL DIRETORIA ADMINISTRATIVA

#### EXTRATO DE DISPENSA DE LICITAÇÃO

O DIRETOR ADMINISTRATIVO, DA SUPERINTENDÊNCIA DA REGIÃO DE SAÚDE SUL, DA SECRETARIA DE ESTADO DE SAÚDE DO DISTRITO FEDERAL-SES/SRSSU/DA, no uso das atribuições que lhe confere o item b, do inciso III, artigo 8 do Decreto GDF nº 37.515, de 26 de julho de 2016, a Ordenação de Despesas do Programa Descentralização Progressiva de Ações Saúde – PDPAS, e para fins de atendimento ao inciso X, artigo 16 da Portaria SES-DF nº 473, de 04 de dezembro de 2023 e ao artigo 228 do Decreto GDF nº 44.330 de 16 de março de 2023, em conformidade com o Processo SEI nº 00060-00040428/2024-57, considerando o resultado das DISPENSAS DE LICITAÇÃO no âmbito do programa PDPAS na SRSSU, para aquisições de insumos e serviços de reparo corretivo de bens patrimoniais, com fundamento no artigo 75, inciso II da Lei nº 14.133, de 1º de abril de 2021, para atender as necessidades da SRSSU, Resolve: TORNAR PÚBLICO o resultado das dispensas de licitação em razão de valor:

Cotação, Processo SEI, Fornecedor Vencedor(Código SisMateriais), CNPJ Fornecedor, Código SisMateriais Produto, Descritivo Reduzido, Valor Global:  
186/2024, 00060-00196653/2024-47, CIRURGICA FERNANDES (3510), 61.418.042/0001-31, 50696, MALHA TUBULAR MEDINDO 08 CM X 25 M, R\$ 1.928,48;  
355/2024, 00060-00376502/2024-71, DROGARIA LAGOA (704861), 45.456.793/0001-96, 21068, QUETIAPINA COMPRIMIDO 25MG, R\$ 180,00;  
527/2023, 00060-00454611/2023-55, JR ENGENHARIA (704629), 27.745.000/0001-77, AUT20, CONSERTO DE AUTOCLAVE, R\$ 800,00;  
582/2023, 00060-00503098/2023-33, PRO SAUDE (702918), 21.297.758/0001-03, 90171, AMBROXOL XAROPE 6 MG/ML FRASCO 100 A 120 ML COM D, R\$ 900,00;  
586/2023, 00060-00512670/2023-55, METHABIO (701878), 08.766.992/0001-74, 24925, ATADURA DE CREPOM 13 FIOS ROLO 15CM X 1, R\$ 1.400,00;  
586/2023, 00060-00512670/2023-55, DOCTORMED (703712), 13.169.056/0001-16, 24926, ATADURA DE CREPOM 13 FIOS ROLO 20CM X 1, R\$ 1.530,00;  
586/2023, 00060-00512670/2023-55, ÉTICA (703252), 28.685.008/0001-58, 24927, ATADURA DE CREPOM 13 FIOS ROLO 25CM X 1, R\$ 2.840,00;  
146/2024, 00060-00370131/2024-13, JC (704997), 54.179.620/0001-69, 38413, PONTO SEMENTE PARA AURICULOTERAPIA, R\$ 3.420,00;  
152/2024, 00060-00394938/2024-41, SUPERMEDICA 0002 (704563), 06.065.614/0002-19, 20127, AZITROMICINA PO PARA SUSPENSAO ORAL COM 900 MG PA, R\$ 5.075,00;  
152/2024, 00060-00394938/2024-41, SUPERMEDICA 0002 (704563), 06.065.614/0002-19, 20127, AZITROMICINA PO PARA SUSPENSAO ORAL COM 900 MG PA, R\$ 25.375,00;  
156/2024, 00060-00399350/2024-84, FARMATEX DO BRASIL (703448), 21.284.068/0001-10, 36515, KIT DE COLETA DE URINA, R\$ 7.350,00;  
078/2023, 00060-00465890/2023-82, MEDIC VITALL (703910), 34.782.400/0001-18, CAL01, CONSERTO DE CANETA DE ALTA ROTAÇÃO , R\$ 319,00;  
078/2023, 00060-00465890/2023-82, MEDIC VITALL (703910), 34.782.400/0001-18, CAL02, CONSERTO DE CANETA DE ALTA ROTAÇÃO, R\$ 319,00;  
079/2023, 00060-00465453/2023-69, MEDIC VITALL (703910), 34.782.400/0001-18, APU01, CONSERTO DO APARELHO DE PROFILAXIA, R\$ 2.490,00;  
083/2023, 00060-00484446/2023-66, SHOPPING DO PROFESSOR (704797), 09.629.954/0001-32, 36328, CAIXA ARQUIVO EM POLIPROPILENO CORRUGADO, R\$ 490,00;  
089/2023, 00060-00496933/2023-71, MEDIC VITALL (703910), 34.782.400/0001-18, COD03, CONSERTO DE CADEIRA ODONTOLÓGICA, R\$ 1.500,00;  
094/2023, 00060-00513113/2023-51, DISTRIBUIDORA BRASIL 0002 (704229), 07.640.617/0002-00, 11087, IBUPROFENO COMPRIMIDO 600 MG, R\$ 10.016,00;  
095/2023, 00060-00485802/2023-69, RK (704834), 52.260.925/0001-75, 38413, PONTO SEMENTE PARA AURICULOTERAPIA, R\$ 4.650,00;

098/2023, 00060-00518058/2023-96, APOLLO (703256), 25.453.279/0001-90, 91102, COMPRESSA DE GAZE 7, R\$ 5.986,80; 098/2023, 00060-00518058/2023-96, CIENTÍFICA (700617), 07.847.837/0001-10, 25066, CURATIVO DE ALGINATO DE CÁLCIO E/OU CARBOXIMETILC, R\$ 3.080,00; 098/2023, 00060-00518058/2023-96, APOLLO (703256), 25.453.279/0001-90, 91060, ALGODAO HIDROFILO BRANCO 20CMX100CM EM ROLO 500G, R\$ 1.585,20.  
LUIZ ANTONIO RORIZ BUENO

## FUNDAÇÃO HEMOCENTRO DE BRASÍLIA

PREGÃO ELETRÔNICO Nº 90026/2024 - UASG 926334

A Fundação Hemocentro de Brasília (FHB) torna pública a realização de Licitação, cujo critério de julgamento é o menor preço por item, objetivando a aquisição de impressos, visando atender à demanda das Agências Transfusionais da Hemorrede Pública da SES/DF, coordenadas tecnicamente pela Fundação Hemocentro de Brasília. As condições, quantidades e exigências estabelecidas no Edital e seus anexos constam do Processo Eletrônico 00063-00006116/2022-78, ademais o valor estimado é da ordem de R\$ 24.230,80 (vinte e quatro mil duzentos e trinta reais e oitenta centavos). Data limite de recebimento das propostas até às 09:59 horas do dia 26/09/2024 por meio do Sistema de Compras Governamentais, [www.gov.br/compras](http://www.gov.br/compras). Maiores informações podem ser obtidas, sem ônus, no sítio [www.gov.br/compras](http://www.gov.br/compras) ou no portal [www.fhb.df.gov.br](http://www.fhb.df.gov.br), ou ainda no endereço: Setor Médico Hospitalar Norte-SMHN, Quadra 03, Conjunto A, Bloco 03, Asa Norte – CEP 70710-908 – Brasília/DF.

GLEYSCE ARAÚJO MARTINS PIMENTA  
Presidente, Substituta

### DIRETORIA DE COMPRAS

AVISO DE ABERTURA DE LICITAÇÃO  
PREGÃO ELETRÔNICO Nº 90024/2024 - UASG 926334.

A Fundação Hemocentro de Brasília (FHB) torna pública a realização de Licitação, cujo critério de julgamento é o menor preço por item, objetivando a aquisição de 24 freezers para uso de acondicionamento de hemocomponentes, visando atender as agências transfusionais da hemorrede pública do Distrito Federal e a Diretoria de Processamento e Distribuição de Hemocomponentes da FHB. As condições, quantidades e exigências estabelecidas no Edital e seus anexos constam do Processo Eletrônico 00063-00007082/2022-39, ademais o valor estimado é da ordem de R\$ 668.880,00 (seiscentos e sessenta e oito mil oitocentos e oitenta reais). Data limite de recebimento das propostas até às 09:59 horas do dia 24/09/2024 por meio do Sistema de Compras Governamentais - [www.gov.br/compras](http://www.gov.br/compras). Maiores informações podem ser obtidas, sem ônus, no sítio [www.gov.br/compras](http://www.gov.br/compras) ou no portal [www.fhb.df.gov.br](http://www.fhb.df.gov.br), ou ainda no endereço: Setor Médico Hospitalar Norte-SMHN, Quadra 03, Conjunto A, Bloco 03, Asa Norte – CEP 70710-908 – Brasília/DF.

WANESSA SOTTER DE FREITAS  
Diretora de Compra

AVISO DE ABERTURA DE LICITAÇÃO  
PREGÃO ELETRÔNICO Nº 90025/2024 - UASG 926334.

A Fundação Hemocentro de Brasília (FHB) torna pública a realização de Licitação, cujo critério de julgamento é o Menor Preço Global, objetivando a Contratação de empresa especializada para prestação de Serviço de Calibração de Pipetas, Termômetros, Pirômetros, Higrômetros, Data Loggers e Massas Padrão - Instrumentos de Medição (volume, temperatura, umidade e massa), destinados ao monitoramento e registro destas variáveis, em instrumentos laboratoriais e equipamentos de uso nas áreas críticas da FHB, que necessitam ter tais grandezas aferidas com precisão, dentro de limites estabelecidos, a serem executados sem regime de dedicação exclusiva de mão de obra, visando atender Resolução da Diretoria Colegiada RDC Nº 34 de 11 de junho de 2014. As condições, quantidades e exigências estabelecidas no Edital e seus anexos constam do Processo Eletrônico 00063-00002418/2023-58, ademais o valor estimado é da ordem de R\$ 169.435,00 (cento e sessenta e nove mil quatrocentos e trinta e cinco reais). Data limite de recebimento das propostas até às 09:59 horas do dia 25/09/2024 por meio do Sistema de Compras Governamentais - [www.gov.br/compras](http://www.gov.br/compras). Maiores informações podem ser obtidas, sem ônus, no sítio [www.gov.br/compras](http://www.gov.br/compras) ou no portal [www.fhb.df.gov.br](http://www.fhb.df.gov.br), ou ainda no endereço: Setor Médico Hospitalar Norte-SMHN, Quadra 03, Conjunto A, Bloco 03, Asa Norte – CEP 70710-908 – Brasília/DF.

WANESSA SOTTER DE FREITAS  
Diretora de Compra

AVISO DE ABERTURA DE LICITAÇÃO  
PREGÃO ELETRÔNICO SRP Nº 90023/2024 - UASG 926334.

A Fundação Hemocentro de Brasília (FHB) torna pública a realização de Licitação, cujo critério de julgamento é o menor preço por item, objetivando o Registro de Preço de Materiais Médico-Hospitalares e Laboratoriais, visando atender às demandas das áreas técnicas da FHB. As condições, quantidades e exigências estabelecidas no Edital e seus anexos constam do Processo Eletrônico 00063-00004524/2023-76, ademais o valor estimado é da ordem de R\$ 7.395,00 (sete mil trezentos e noventa e cinco reais). Data limite de recebimento das propostas até às 09:59 horas do dia 20/09/2024 por meio do Sistema de Compras Governamentais - [www.gov.br/compras](http://www.gov.br/compras). Maiores informações podem ser obtidas, sem ônus, no sítio [www.gov.br/compras](http://www.gov.br/compras) ou no portal [www.fhb.df.gov.br](http://www.fhb.df.gov.br), ou ainda no endereço: Setor Médico Hospitalar Norte-SMHN, Quadra 03, Conjunto A, Bloco 03, Asa Norte – CEP 70710-908 – Brasília/DF.

WANESSA SOTTER DE FREITAS  
Diretora de Compra

## INSTITUTO DE GESTÃO ESTRATÉGICA DE SAÚDE DO DISTRITO FEDERAL

EDITAIS DE PROCESSOS SELETIVOS

O Instituto de Gestão Estratégica de Saúde do Distrito Federal – IGESDF comunica aos interessados sobre a publicação dos Editais dos Processos Seletivos a seguir:

- Técnico de Enfermagem - Centro Obstétrico - Edital Nº 132/2024  
- Mensageiro - Edital Nº 133/2024

A data de inscrição do processo seletivo supracitado será do dia 10/09/2024 até 16/09/2024.

Para se inscrever e tirar dúvidas referentes ao detalhamento das regras, etapas, prazos e conteúdo programático dos processos seletivos, acesse: <https://igesdf.org.br/trabalhe-conosco/>

Brasília/DF, 09 de Setembro de 2024  
JURACY CAVALCANTE LACERDA JÚNIOR  
Diretor-Presidente

## SECRETARIA DE ESTADO DE EDUCAÇÃO

EXTRATO DO 2º TERMO ADITIVO  
AO CONTRATO DE EXECUÇÃO DE OBRAS Nº 04/2021

Processo nº: 00080-00185689/2019-63 - Partes: SEE/DF X CONTARPP ENGENHARIA LTDA. Objeto: a) Prorrogar o prazo de execução da obra até 12 de setembro de 2024, com base no Inciso II do § 1º do art. 57 da Lei nº 8.666, de 21/06/1993; b) A alteração contratual, com vistas a registrar o acréscimo de 27,473382%, aplicado ao valor inicial do contrato, que corresponde a R\$ 1.395.162,54 (um milhão, trezentos e noventa e cinco mil, cento e sessenta e dois reais e cinquenta e quatro centavos). O valor total do Contrato passa a ser de R\$ 8.853.195,61 (oito milhões, oitocentos e cinquenta e três mil, cento e noventa e cinco reais e sessenta e um centavos). Unidade Orçamentária: 18101. Programa de Trabalho: 12.368.6221.3991.0001. Natureza da Despesa: 4.4.90.51. Fonte de Recursos: 303. Nota de Empenho: nº 2024NE05641, no valor de R\$ 1.395.162,54 (um milhão, trezentos e noventa e cinco mil, cento e sessenta e dois reais e cinquenta e quatro centavos), emitida em 11/07/2024. Evento: 400091. Modalidade: Global. O Termo Aditivo terá vigência a partir da data de sua assinatura. Permanecem inalteradas as demais cláusulas do Contrato. Assinatura: 04/09/2024. Assinantes: Pela SEE/DF: HÉLVIA MIRIDAN PARANAGUÁ FRAGA. Pela CONTARPP ENGENHARIA LTDA.: RODRIGO CLAVIS PEREZ DE ALMEIDA.

## SUBSECRETARIA DE ADMINISTRAÇÃO GERAL UNIDADE DE GESTÃO E ACOMPANHAMENTO DAS LICITAÇÕES E AJUSTES COMISSÃO PERMANENTE DE LICITAÇÃO

AVISO DE RESULTADO FINAL  
DISPENSA ELETRÔNICA Nº 90004/2024 - (UASG 450432)

O Pregoeiro da Secretaria de Estado de Educação do Distrito Federal vem comunicar aos interessados que, após conclusão da Dispensa Eletrônica nº 90004/2024, processo SEI nº 00080-00176024/2023-45, que tem por objeto a contratação de seguro coletivo, prestado por empresa especializada, por meio de Dispensa de Licitação, para os estudantes matriculados nos cursos técnicos de nível médio, vinculados ao eixo tecnológico: ambiente e saúde, da rede pública da Secretaria de Estado de Educação do Distrito Federal, conforme condições, quantidades e exigências estabelecidas no Edital e seus respectivos anexos, sagrou-se vencedora a seguinte licitante: MBM SEGURADORA SA, inscrita no CNPJ sob nº 87.883.807/0001-06, vencedora no item 1, no valor total de R\$ 8.640,00 (oito mil seiscentos e quarenta reais). O presente resultado e a documentação relativa a esta licitação se encontram disponíveis nos sites <https://www.gov.br/compras/pt-br> e <https://www.educacao.df.gov.br/pregao-eletronico/>.

ANTONIO DOS SANTOS TORRES

AVISO DE RESULTADO FINAL  
PREGÃO ELETRÔNICO Nº 90008/2024 - (UASG 450432)

O Pregoeiro da Secretaria de Estado de Educação do Distrito Federal vem comunicar aos interessados que, após conclusão do Pregão Eletrônico nº 90008/2024, processo SEI nº 00080-00130690/2024-18, que tem por objeto a aquisição do gênero alimentício não perecível "Arroz Branco Polido", por meio do Sistema de Registro de Preços (SRP), para o Programa de Alimentação Escolar do Distrito Federal (PAE/DF), de acordo com as demandas da Secretaria de Estado de Educação do Distrito Federal (SEE/DF), conforme especificações e condições estabelecidas no Edital e seus anexos, sagraram-se vencedoras do certame as seguintes licitantes: BOM SABOR CESTA BASICA DE ALIMENTOS LTDA, inscrita no CNPJ sob nº 40.690.577/0001-97, vencedora no item 1, no valor total de R\$ 9.509.783,39 (nove milhões, quinhentos e nove mil setecentos e oitenta e três reais e trinta e nove centavos); e ARCANJOS COMERCIAL DE ALIMENTOS LTDA, inscrita no CNPJ sob nº 19.600.228/0001-40, vencedora no item 2, no valor total de R\$ 1.197.393,30 (um milhão, cento e noventa e sete mil trezentos e noventa e três reais e trinta centavos). O presente resultado e a documentação relativa a esta licitação se encontram disponíveis nos sites <https://www.gov.br/compras/pt-br> e <https://www.educacao.df.gov.br/pregao-eletronico/>.

ANTONIO DOS SANTOS TORRES

AVISO DE ABERTURA DE LICITAÇÃO  
PREGÃO ELETRÔNICO Nº 90029/2024 (UASG 450432)

A Secretaria de Estado de Educação do Distrito Federal (SEE/DF) comunica a abertura da licitação supracitada. Processo SEI nº: 00080-00131491/2024-27. Objeto: Aquisição de gênero alimentício perecível "Hortifrutí - Cebola Nacional", por meio do Sistema de Registro de Preços (SRP), para atendimento ao Programa de Alimentação Escolar (PAE/DF), de acordo com as demandas da Secretaria de Estado de Educação do Distrito Federal (SEE/DF), conforme especificações e condições estabelecidas no Edital e seus anexos. Total de itens: 8. Valor total da licitação: R\$ 2.643.478,92 (dois milhões, seiscentos e quarenta e três mil quatrocentos e setenta e oito reais e noventa e dois centavos). Entrega das Propostas: a partir das 8h do dia 10/09/2024. Abertura das Propostas: 20/09/2024 (sexta-feira) às 10h00. Edital: Poderá ser retirado nos endereços eletrônicos: <https://www.gov.br/compras/pt-br> e/ou <https://www.educacao.df.gov.br/pregao-eletronico/>.

ANTONIO DOS SANTOS TORRES  
Pregoeiro

**SECRETARIA DE ESTADO  
DE SEGURANÇA PÚBLICA**

**SECRETARIA EXECUTIVA DE GESTÃO INTEGRADA**

EXTRATO DO CONTRATO ADMINISTRATIVO Nº 17/2024

Processo Administrativo nº 00050-00001034/2023-30. SIGGO Nº 052303. Das Partes: O DISTRITO FEDERAL, por intermédio da SECRETARIA DE ESTADO DE SEGURANÇA PÚBLICA DO DISTRITO FEDERAL - SSPDF, inscrita no Cadastro Nacional de Pessoas Jurídicas sob o nº 00.394.718/0001-00, denominada Contratante, e a empresa MANUPA COMERCIO EXPORTACAO IMPORTACAO DE EQUIPAMENTOS E VEICULOS, inscrita no Cadastro Nacional de Pessoa Jurídica sob o nº 03.093.776/0017-59, ora denominada Contratada. Do objeto: aquisição de 01 (um) veículo automotor, tipo Furgão Adaptado como Viatura Técnica, com vistas ao suprimento logístico da Subsecretaria do Sistema de Defesa Civil (SUDEC), de acordo com as especificações, condições, quantitativos e exigências estabelecidos no Termo de Referência e seus anexos. Do preço: R\$ 259.300,00 (duzentos e cinquenta e nove mil e trezentos reais). Da Dotação Orçamentária: I – Unidade Orçamentária: 24909; II – Programa de Trabalho: 06.181.6217.4220.0010; III – Natureza das Despesa: 449052; IV – Fonte de Recursos: 392; Da vigência: 12 meses, a partir de sua assinatura, podendo ser prorrogado na forma da Lei 14.133/2021. Data de assinatura: 29/08/2024. Dos Signatários: PELO DISTRITO FEDERAL: BILMAR ANGELIS DE ALMEIDA FERREIRA, SECRETÁRIO EXECUTIVO DE GESTÃO INTEGRADA DA SECRETARIA DE ESTADO DE SEGURANÇA PÚBLICA DO DISTRITO FEDERAL, E PELA CONTRATADA: MANUELLA JACOB, REPRESENTANTE LEGAL.

EXTRATO DO CONTRATO ADMINISTRATIVO Nº 17/2024-SSPDF, PROCESSO ADMINISTRATIVO Nº 00050-00016264/2023-01, SIGGO: 052000

Das Partes: O DISTRITO FEDERAL, por intermédio do FUNDO DE SEGURANÇA PÚBLICA DO DISTRITO FEDERAL, inscrita no CNPJ sob o nº 33.158.099/001-03, denominado Contratante, e a empresa IGOR OLAVO RAMOS TAVARES, nome fantasia EFICAZ PESQUISA E TECNOLOGIA, inscrita no CNPJ sob o nº 38.346.323/0001-04, denominada Contratada. Do objeto: é a contratação de serviços comuns de pesquisa telefônica de opinião pública em abordagem metodológica quantitativa, para aferir a qualidade do atendimento emergencial realizado pelos órgãos de Segurança Pública do Distrito Federal e da reputação dos serviços prestados junto aos públicos de interesse, compreendendo o planejamento, a coleta de dados, análise dos achados, elaboração de relatórios e apresentação de resultados, nas condições estabelecidas no Termo de Referência. Da vigência: 18 meses contados da sua assinatura, de acordo com o art. 105, da Lei 14.133/2021, e item 6.1 do Termo de Referência. Do preço: R\$ 161.880,00 (cento e sessenta e um mil oitocentos e oitenta reais). Da Dotação Orçamentária: I – Unidade Orçamentária: 24909; II – Programa de Trabalho: 06181621742200010; III – Natureza das Despesa: 3.3.90.39; IV – Fonte de Recursos: 392; Nota de Empenho: 2024NE00176, emitida em 23/07/2024, na modalidade: ordinário. Data de assinatura: 05/09/2024. Dos Signatários: PELO DISTRITO FEDERAL: BILMAR ANGELIS DE ALMEIDA FERREIRA, SECRETÁRIO EXECUTIVO DE GESTÃO INTEGRADA DA SECRETARIA DE ESTADO DE SEGURANÇA PÚBLICA DO DISTRITO FEDERAL, E PELA CONTRATADA: IGOR OLAVO RAMOS TAVARES, REPRESENTANTE LEGAL.

EXTRATO DO CONTRATO DE PRESTAÇÃO DE SERVIÇOS Nº 18/2024 - SSPDF, NOS TERMOS DO PADRÃO Nº 01/2002, APROVADO PELO DECRETO Nº 23.287, DE 17 DE OUTUBRO DE 2002

Processo nº 00050-00016747/2024-89. SIGGO nº 052309. Das Partes: SECRETARIA DE ESTADO DE SEGURANÇA PÚBLICA DO DISTRITO FEDERAL, inscrita no Cadastro Nacional de Pessoas Jurídicas sob o nº 00.394.718/0001-00, doravante denominada Contratante, e a empresa R MORAES AGENCIA DE TURISMO LTDA, doravante denominada CONTRATADA, inscrita no Cadastro Nacional da Pessoa Jurídica sob o nº 06.955.770/0001-74. Do objeto: contratação de empresa para prestação de serviços de agenciamento de viagens, compreendendo a reserva, emissão, marcação, remarcação e cancelamento de bilhetes de passagens aéreas (nacionais e internacionais), conforme

especificações e condições estabelecidas no Edital de Pregão Eletrônico nº 49/2023 - SSPDF, na Ata de Registro de Preços nº 185/2023 - SCG, da Proposta da CONTRATADA. Do preço: R\$ 174.600,00 (cento e setenta e quatro mil e seiscentos reais). Da Dotação Orçamentária: I – Unidade Orçamentária: 24101; II – Programa de Trabalho: 06.122.8217.8517.0135; III – Natureza das Despesa: 3.3.90.39; IV – Fonte de Recursos: 100; Da vigência: 12 meses, a contar da sua assinatura. Data de assinatura: 30/08/2024. Dos Signatários: PELO DISTRITO FEDERAL: BILMAR ANGELIS DE ALMEIDA FERREIRA, SECRETÁRIO EXECUTIVO DE GESTÃO INTEGRADA DA SECRETARIA DE ESTADO DE SEGURANÇA PÚBLICA DO DISTRITO FEDERAL, E PELA CONTRATADA: GEAN RICARDO MORAES, REPRESENTANTE LEGAL.

EXTRATO DO CONTRATO ADMINISTRATIVO Nº 21/2024 - FUSP/DF, PROCESSO ADMINISTRATIVO Nº 00050-00001034/2023-30, SIGGO Nº 052001

Das Partes: O DISTRITO FEDERAL, por intermédio do FUNDO DE SEGURANÇA PÚBLICA DO DISTRITO FEDERAL - FUSPDF, inscrito no Cadastro Nacional de Pessoas Jurídicas sob o nº 33.158.099/0001-03, denominada Contratante, e a empresa MANUPA COMERCIO EXPORTACAO IMPORTACAO DE EQUIPAMENTOS E VEICULOS, inscrita no Cadastro Nacional de Pessoa Jurídica sob o nº 03.093.776/0017-59, ora denominada Contratada. Do objeto: aquisição de 01 (um) veículo automotor, tipo Furgão Adaptado como Viatura Técnica, com vistas ao suprimento logístico da Subsecretaria de Inteligência (SI), da Secretaria de Estado de Segurança Pública do Distrito Federal (SSP/DF), de acordo com as especificações, condições, quantitativos e exigências estabelecidos no Termo de Referência e seus anexos. Do preço: R\$ 259.300,00 (duzentos e cinquenta e nove mil e trezentos reais). Da Dotação Orçamentária: I – Unidade Orçamentária: 24909; II – Programa de Trabalho: 06.181.6217.4220.0010; III – Natureza das Despesa: 449052; IV – Fonte de Recursos: 392; Da vigência: 12 meses, a partir de sua assinatura, podendo ser prorrogado na forma da Lei 14.133/2021. Data de assinatura: 29/08/2024. Dos Signatários: PELO DISTRITO FEDERAL: BILMAR ANGELIS DE ALMEIDA FERREIRA, SECRETÁRIO EXECUTIVO DE GESTÃO INTEGRADA DA SECRETARIA DE ESTADO DE SEGURANÇA PÚBLICA DO DISTRITO FEDERAL, E PELA CONTRATADA: MANUELLA JACOB, REPRESENTANTE LEGAL.

EXTRATO DO CONTRATO ADMINISTRATIVO Nº 23/2024-FUSPDF, PROCESSO ADMINISTRATIVO Nº 00050-00014745/2024-55, SIGGO: 052033

Das Partes: O DISTRITO FEDERAL, por intermédio do FUNDO DE SEGURANÇA PÚBLICA DO DISTRITO FEDERAL, inscrito no Cadastro Nacional de Pessoas Jurídicas sob o nº 33.158.099/0001-03, doravante denominado Contratante, e a empresa BELA VISTA DIAGNÓSTICO POR IMAGEM LTDA EPP, inscrita no CNPJ nº 05354596/0001-41, denominada Contratada. Do objeto: contratação de pessoa jurídica para prestação de serviços em saúde, com o objetivo de realizar exames de imagem, totalizado a quantidade de 23.127,00 (vinte e três mil e cento e vinte e sete) exames, visando atender as necessidades do Corpo de Bombeiros Militar do Distrito Federal (CBMDF), Polícia Civil do Distrito Federal (PCDF), Polícia Militar do Distrito Federal (PMDF) e servidores das Forças de Segurança, lotados na Secretaria de Estado de Segurança Pública do Distrito Federal (SSPDF), nas condições estabelecidas no Termo de Referência. Da Vigência: 12 meses a partir da sua assinatura. Do preço: o valor total da contratação é de R\$ 3.289.940,00 (três milhões, duzentos e oitenta e nove mil novecentos e quarenta reais). Da Dotação Orçamentária: I – Unidade Orçamentária: 24.909; II – Programa de Trabalho: 06181621742200010; III – Natureza das Despesa: 3.3.90.39; IV – Fonte de Recursos: 392; Nota de Empenho: 2024NE00178, emitida em 25/07/2024, na modalidade: global. Data de assinatura: 05/09/2024. Dos Signatários: PELO DISTRITO FEDERAL: BILMAR ANGELIS DE ALMEIDA FERREIRA, SECRETÁRIO EXECUTIVO DE GESTÃO INTEGRADA DA SECRETARIA DE ESTADO DE SEGURANÇA PÚBLICA DO DISTRITO FEDERAL, E PELA CONTRATADA: MISAEL ALVES DA SILVA, REPRESENTANTE LEGAL.

EXTRATO DO QUARTO TERMO ADITIVO AO CONTRATO DE PRESTAÇÃO DE SERVIÇOS Nº 52/2020 - SSPDF, NOS TERMOS DO PADRÃO Nº 14/2002 INSTITUÍDO PELO DECRETO Nº 23.287/2002

Processo SEI nº 00050-00068695/2019-69. SIGGO Nº 041700. Das Partes: O DISTRITO FEDERAL, por meio da SECRETARIA DE ESTADO DE SEGURANÇA PÚBLICA DO DISTRITO FEDERAL, inscrita no Cadastro Nacional de Pessoa Jurídica sob o nº 00.394.718/0001-00, denominada Contratante, e a empresa JDR SERVIÇOS LTDA-ME, inscrita no Cadastro Nacional de Pessoa Jurídica sob o nº 22.463.530/0001-09, denominada Contratada. Do Objeto: a prorrogação do prazo de vigência do Contrato de Prestação de Serviços nº 052/2020-SSP, por mais 12 (doze) meses, pelo período de 14/09/2024 a 14/09/2025, conforme anuência da contratada, exposto no documento SEI-GDF, onde demonstra a vantajosidade, consoante Relatório Circunstanciado nº 12/2024 - SSP/CLIC/DIPLAN/GESUP/NUCOM, que fundamenta-se no art. 57, inciso II, da Lei nº 8.666/93. Do Valor: R\$ 558.814,92 (quinhentos e cinquenta e oito mil oitocentos e quatorze reais e noventa e dois centavos). Da Dotação Orçamentária: I - Unidade Orçamentária: 24101; II - Programa de Trabalho: 06.122.8217.8517.0135; III - Natureza da Despesa: 3.3.90.37; IV - Fonte de Recurso: 100; Do Prazo de Vigência: pelo período 14/09/2024 a 14/09/2025. Data da assinatura: 05/09/2024. Signatários: Pela Contratante: BILMAR ANGELIS DE ALMEIDA FERREIRA, Secretário Executivo de Gestão Integrada da Secretaria de Estado de Segurança Pública do Distrito Federal, e pela Contratada: DANIELLE FERREIRA GONÇALVES, Representante Legal.

**POLÍCIA MILITAR DO DISTRITO FEDERAL**  
DEPARTAMENTO DE GESTÃO DE PESSOAL

EDITAL Nº 250/2024 - DGP/PMDF, DE 05 DE SETEMBRO DE 2024 (\*)  
EDITAL DE REINTEGRAÇÃO E DIVULGAÇÃO DE RESULTADO FINAL  
DE CANDIDATO NA CONDIÇÃO SUB JUDICE

CONVOCAÇÃO PARA ENTREGA DE DOCUMENTAÇÃO E INÍCIO DO CURSO  
CONCURSO PÚBLICO DE ADMISSÃO AO CURSO DE FORMAÇÃO DE PRAÇAS  
EDITAL DE ABERTURA Nº 04/2023 - DGP/PMDF

O CHEFE DO DEPARTAMENTO DE GESTÃO DE PESSOAL, DA POLÍCIA MILITAR DO DISTRITO FEDERAL, no uso de suas atribuições, conferidas por meio do inciso VI do artigo 1º da Portaria PMDF nº 670, de 03 de junho de 2009, e de acordo com artigo 32 da Lei nº 12.086/2009, mediante as condições estipuladas neste edital e nas demais disposições legais aplicáveis, TORNA PÚBLICO O EDITAL DE REINTEGRAÇÃO, DIVULGAÇÃO DE RESULTADO FINAL, CONVOCAÇÃO PARA A ENTREGA DE DOCUMENTAÇÃO E INÍCIO DO CURSO DE FORMAÇÃO DE PRAÇAS DE CANDIDATOS NA CONDIÇÃO SUB JUDICE, para o concurso público aberto pelo Edital nº 04/2023- DGP/PMDF, conforme as seguintes disposições:

1. Em cumprimento à decisão judicial proferida, fica reintegrado ao certame, no cargo de Soldado QPPMC, o candidato relacionado a seguir:

1.1. Matheus Henrique Cavalcanti Mota (Sub Judge), inscrição 4300034899, Autos nº 0736308-85.2024.8.07.0000

2. Fica divulgado o resultado final e a classificação do candidato, conforme se segue:

Nome	Matheus Henrique Cavalcanti Mota
Autos nº	0736308-85.2024.8.07.0000
Inscrição	4300034899
Língua Portuguesa	5.194805195
Língua Inglesa	1.038961039
Matemática e Raciocínio Lógico	2.077922078
Atualidades	3.116883117
Legislação aplicada a PMDF	7.272727273
Conhecimentos Específicos	30.129870131
Nota da prova objetiva	48.831168833
Nota da redação	19.00
Nota final	67.831168833
Classificação Ampla Concorrência	2107
Classificação Cotas	311

2.1. A classificação dos candidatos no certame está condicionada à aprovação nas fases pendentes;

2.2. Os candidatos, na forma do Anexo I do Edital nº 183/2024-DGP/PMDF, de 02 de agosto de 2024, ficam reposicionados e assim sucessivamente, quantas vezes forem necessárias, até a nova última posição gerada.

**3 DA CONVOCAÇÃO**

3.1 Os candidatos abaixo relacionados ficam convocados para comparecerem ao corpo da guarda do Departamento de Gestão de Pessoal (DGP), situado no Setor Policial, Área Especial, nº 4, Asa Sul, Brasília - DF, no dia e horário a seguir discriminado, a fim de efetuar a entrega da documentação prevista no item 2 do presente edital, e início do Curso de Formação de Praças, na seguinte ordem: código da vaga, número de inscrição, nome completo, classificação.

Dia 11/09/2024 às 14h:

Matheus Henrique Cavalcanti Mota (Sub Judge), inscrição 4300034899;

Luana Costa Boleli (Sub judge), inscrição 4630001311.

4. Os candidatos convocados para a inclusão na PMDF deverão apresentar os seguintes documentos:

- Ficha Cadastral da PMDF preencher digitalmente (formulário próprio);
- Registro Geral (RG) do Distrito Federal (SSP/DF);
- Cadastro de Pessoa Física - CPF;
- Certificado de Reservista ou Certificado de Dispensa de Incorporação (Original);
- Título de Eleitor e Comprovante de votação da última eleição (2 turnos);
- Certidão de Nascimento ou de Casamento, emitida nos últimos 90 dias;
- PIS/PASEP (não pode ser o NIT);
- Diploma de graduação em curso de nível superior, registrado no MEC;
- Comprovante de Residência com CEP;
- Tipo Sanguíneo e Fator RH;
- Comprovante de conta no Banco Regional de Brasília - BRB;
- CNH, no mínimo categoria tipo "B";
- Declaração de Bens e Direitos (formulário próprio);
- Termo de Ressarcimento ao Erário (formulário próprio);
- Declaração de Não Acumulação de Cargo Público (formulário próprio).

4.1 O candidatos relacionados no item 4.1, deverão acessar o endereço eletrônico <http://www.institutoaocp.org.br>, para preenchimento da ficha Cadastral da PMDF.

4.2 Os candidatos com Registro Geral (RG) emitidos por outras unidades da Federação deverão adotar as providências determinadas no momento da entrega da documentação.

DIRLEI ANTONIO NEVES MIRANDA

(\*) Republicado por ter saído com incorreção, publicado no DODF nº 172, de 09 de setembro de 2024, página 68.

**DEPARTAMENTO DE SAÚDE E ASSISTÊNCIA AO PESSOAL**

**AVISO DE ADJUDICAÇÃO E HOMOLOGAÇÃO**  
**PREGÃO ELETRÔNICO Nº 90003/2024**

Processo SEI nº 00054-00006191/2024-18. Tipo: Menor Preço. Objeto: aquisição de materiais permanentes - refrigerador para a clínica oftalmológica e equipamentos odontológicos, conforme condições, quantidades e exigências estabelecidas no edital e seus anexos. Nos termos do art. 17, IX, e art. 13, VI, do Decreto Federal nº 10.024/2019, o Departamento de Saúde e Assistência ao Pessoal informa a adjudicação e a homologação do objeto da dispensa eletrônica às empresas: EQUIPSUL COMÉRCIO E ASSISTÊNCIA TÉCNICA DE EQUIPAMENTOS A SAÚDE LTDA, CNPJ: 36.999.842/0001-46, para o item 01, pelo valor total do fornecedor de R\$ 21.596,00 (vinte e um mil quinhentos e noventa e seis reais), D BERLATO & CIA LTDA, CNPJ: 12.630.233/0001-57, para os itens 03 e 04, pelo valor total do fornecedor de R\$ 14.229,25 (quatorze mil duzentos e vinte e nove reais e vinte e cinco centavos), DENTAL FREIRE GOULART LTDA, CNPJ: 08.886.401/0001-00, para o item 05, pelo valor total do fornecedor de R\$ 13.400,00 (treze mil e quatrocentos reais), MAGAZINE PODEROSO COMÉRCIO E SOLUÇÕES LTDA, CNPJ: 46.264.947/0001-00, para o item 06, pelo valor total do fornecedor de R\$ 2.450,00 (dois mil quatrocentos e cinquenta reais). Os Termos de Adjudicação e de Homologação estão disponíveis no sítio [www.gov.br/compras](http://www.gov.br/compras), UASG 926670.

Brasília/DF, 04 de setembro de 2024

WALDECI RAMALHO

Chefe

**POLÍCIA CIVIL**  
**DEPARTAMENTO DE GESTÃO DE PESSOAS**

**CONVOCAÇÃO**

O DIRETOR DO DEPARTAMENTO DE GESTÃO DE PESSOAS, DA POLÍCIA CIVIL DO DISTRITO FEDERAL, no uso de suas atribuições legais e tendo em vista a delegação de competência que lhe foi conferida pelo artigo 2º da Portaria nº 25, de 18 de junho de 2018, resolve:

CONVOCAR o(s) sucessor(es) da pensionista Teresinha de Sousa Morais, SIGRH 233.388-0, SIAPE 5909821, CPF 692.\*\*\*\*\*34, a comparecer no Departamento de Gestão de Pessoas, sito no SPO, Conjunto A, Lote 23, Complexo da Polícia Civil do Distrito Federal, Brasília - DF, CEP: 70.610-907 para, no prazo de 10 (dez) dias úteis a contar da data desta publicação, tomar ciência da decisão que determinou a necessidade de repor ao erário os valores recebidos indevidamente cujo débito foi apurado nos autos do processo nº 00052-00020339/2024-75, que trata do recebimento indevido de pensão civil no período de maio e junho/2024. Cumpre ressaltar que este Departamento observa as formalidades contidas no art. 2º da Lei nº. 9.784/99 e o disposto no art. 59 da mesma Lei, devendo, portanto, o(s) convocado(s) estar(em) atento(s) aos direitos, deveres e prazos estabelecidos no normativo supramencionado. Em caso de não manifestação dos sucessores, o processo terá prosseguimento.

FERNANDO CESAR LIMA DE SOUZA

**COMISSÃO PERMANENTE DE LICITAÇÃO**

**AVISO DE RESULTADO**

**PREGÃO ELETRÔNICO Nº 90.013/2024**

PROCESSO Nº 00052-00007169/2024-33. OBJETO: Contratação de empresa especializada para fornecimento de licenças, suporte e garantia para os equipamentos firewalls FortiGate 3200D instalados na PCDF, bem como a aquisição de equipamentos firewalls FortiGate FG-60F e FortiAnalyzer FAZ-810G, com fornecimento de licenças, instalação e prestação de serviços de suporte e garantia, para ampliação e modernização da solução de segurança instalada na PCDF, conforme condições e especificações constantes dos Anexos do Edital. TIPO: Menor Preço. Sagrou-se vencedora a empresa NCT INFORMÁTICA LTDA, CNPJ 03.017.428/0001-35, para o grupo 01, no valor total de R\$ 4.686.800,00 (quatro milhões seiscentos e oitenta e seis mil e oitocentos reais). A Ata do Pregão (Termo de Julgamento) e o Termo de Adjudicação/Homologação podem ser obtidos no site [www.gov.br/compras](http://www.gov.br/compras). Informações: fones: 3207-4071/4046 ou [cpl@pcdf.df.gov.br](mailto:cpl@pcdf.df.gov.br).

Brasília/DF, 09 de setembro de 2024

JUNIA MARIA DE ALMEIDA SANTOS

Pregoeira

**DEPARTAMENTO DE ADMINISTRAÇÃO GERAL**

**APLICAÇÃO DE PENALIDADE**

PROCESSO:00052-00008049/2024-53-PCDF. Nota Técnica Nº 88/2024 - PCDF/DGPC/DAG/CAIC, SEI 148705324, Pregão 49/2023, SEI 143327721. O DIRETOR DO DEPARTAMENTO DE ADMINISTRAÇÃO GERAL, DA POLÍCIA CIVIL DO DISTRITO FEDERAL, no exercício das atribuições previstas no Regimento Interno da Polícia Civil do Distrito Federal, com fulcro no Art. 7º da Lei 10.520/2002, c.c. Art. 5º, Inc. III, do Decreto Distrital nº 26.851/2006, vigentes à época dos fatos, resolve: aplicar a penalidade de suspensão do direito de licitar e contratar com o Distrito Federal pelo prazo de 15 (quinze) dias à Empresa G D C DA SILVA COSTA LTDA CNPJ nº 09.721.729/0001-21, em razão de que houve vencedor para o item 16, bem como a

conduta praticada se enquadra às hipóteses das decisões do TCU, em especial, das situações previstas no acórdão 754/2015 - decisão plenária (...) "não honrar sua proposta, especialmente quando tenha apresentado menor lance", a partir da presente publicação. CARLOS AUGUSTO MACHADO CARNEIRO, Diretor.

#### APLICAÇÃO DE PENALIDADE

PROCESSO: 00052-00029121/2023-03 -PCDF. Nota Técnica Nº 89/2024 - PCDF/DGPC/DAG/CAIC, SEI 148979096, Pregão 22/2023, SEI 143442861. O DIRETOR DO DEPARTAMENTO DE ADMINISTRAÇÃO GERAL, DA POLÍCIA CIVIL DO DISTRITO FEDERAL, no exercício das atribuições previstas no Regimento Interno da Polícia Civil do Distrito Federal, com fulcro no Art. 7º da Lei 10.520/2002, c.c. Art. 5º, Inc. III, do Decreto Distrital nº 26.851/2006, vigentes à época dos fatos, resolve: aplicar à Empresa SAFIRA COMERCIAL LTDA CNPJ: 26.746.569/0001-94 da sanção de SUSPENSÃO do direito de participar em licitação e contratar com o Distrito Federal pelo período de 30 (trinta) dias. De acordo com o Memorando nº 24/2023 - PCDF/DGPC/DAG/CPL documento SEI nº 122964096, ao ser convocada pela pregoeira, as propostas da empresa foram apresentadas em desconformidade com o edital e não atenderam às especificações do Termo de Referência, conforme se vê das tratativas constantes da Ata de Sessão Pública SEI nº 123197336, incidindo a licitante, em tese, na conduta prevista na legislação vigente à época dos fatos, ensejando o retardamento da execução do objeto e devidamente apurado nos presentes autos.), a partir da presente publicação. CARLOS AUGUSTO MACHADO CARNEIRO, Diretor.

### DEPARTAMENTO DE TRÂNSITO

#### EXTRATO DO 4º TERMO ADITIVO AO CONTRATO DE PRESTAÇÃO DE SERVIÇOS Nº 12/2020

Partes: DETRAN-DF e o CONSÓRCIO constituído pelas empresas SHEMPO INDÚSTRIA E COMÉRCIO LTDA, TALENTECH - TECNOLOGIA LTDA e PLAN LOCAÇÃO DE PAINÉIS LTDA ME. Processo: 00055-00123576/2018-64. Objeto: Prorrogação da vigência contratual por mais 12 (doze) meses, a contar de 08/09/2024 e reajuste no percentual aproximado de 3,38%, perfazendo o valor contratado de R\$ 2.372.544,00 (dois milhões, trezentos e setenta e dois mil quinhentos e quarenta e quatro reais) anuais, do contrato de prestação de serviços nº 12/2020. Data da assinatura: 04/09/2024. Das partes: TAKANE KIYOTSUKA DO NASCIMENTO, Diretor Geral/DETRAN e CARLOS RISOMAR SOARES DE OLIVEIRA, Representante Legal.

#### DIRETORIA DE ADMINISTRAÇÃO GERAL

##### AVISO DE SUSPENSÃO

Encontra-se à disposição dos interessados, no site [www.gov.br/compras](http://www.gov.br/compras), o seguinte Edital:

##### PREGÃO ELETRÔNICO Nº 03/2024

Processo nº 00055-00064994/2023-70. Comunico a suspensão cautelar do aludido pregão, por determinação do TCDF no Despacho Singular nº 207/2024-MA. Objeto: Contratação, por meio do procedimento auxiliar do sistema de registro de preços, de uma solução integrada de hiperautomação contemplando serviços técnicos especializados com o objetivo de apoiar à tomada de decisões institucionais, políticas e negociais do DETRAN/DF, conforme condições e exigências estabelecidas no Termo de Referência, Anexo A deste Edital.

Brasília/DF, 09 de agosto de 2024

CRISTIANE SILVA SIQUEIRA PESSOA

Pregoeira

## SECRETARIA DE ESTADO DE ADMINISTRAÇÃO PENITENCIÁRIA

### SUBSECRETARIA DE ADMINISTRAÇÃO GERAL

#### EXTRATO DE NOTA DE EMPENHO 2024NE01298

PROCESSO:04026-00014011/2024-05. PARTES: SECRETARIA DE ESTADO DE ADMINISTRAÇÃO PENITENCIÁRIA DO DISTRITO FEDERAL e a empresa A3L COMÉRCIO VAREJISTA DE UTILIDADES EIRELI, CNPJ 30.911.535/0001-85. OBJETO: ANULAÇÃO PARCIAL 2024NE00416, EM RAZÃO DA NÃO ENTREGA DO MATERIAL, CONFORME DESPACHO SEAPE/SUAG. AQUISIÇÃO DE MATERIAL DE CONSUMO DO TIPO FERRAMENTAS (DESEMPENADEIRA, ITEM 10 / BROCHA, ITEM 11 / CHAVE DE TESTE, ITEM 23) a fim de atender a demanda da Secretaria de Estado de Administração Penitenciária do Distrito Federal - SEAPE-DF, consoante específica o Edital de Licitação de Pregão Eletrônico nº 015/2023 SEPLAD -DF e Ata de Registro de Preços nº 0034/2023 SEPLAD -DF. Valor Total: R\$ 636,00 (seiscentos e trinta e seis reais). Dotação Orçamentária: U.O: 64101, U.G: 640101, Programa de Trabalho: 06.122.8217.2396.0095; Natureza da Despesa: 3.3.90.30; Fonte de Recursos: 100; Evento nº 400093, Modalidade: Ordinário. Data de Emissão do Empenho: 02/09/2024. Prazo de Entrega: 15 dias.

#### EXTRATO DE NOTA DE EMPENHO 2024NE01305

PROCESSO: 04026-00004302/2023-04. PARTES: SECRETARIA DE ESTADO DE ADMINISTRAÇÃO PENITENCIÁRIA DO DISTRITO FEDERAL e a empresa LOJÃO DAS FERRAMENTAS LTDA - ME, CNPJ 28.204.374/0001-48. OBJETO: ANULAÇÃO DA NOTA DE EMPENHO 2024NE00791 PARA ALTERAÇÃO DA ESPECIFICAÇÃO

CONFORME MEMORANDO Nº 183/2024 - SEAPE/SUAG/COAD/DISOP/GEOR E DESPACHO SEAPE/SUAG. AQUISIÇÃO DE FERRAMENTAS (ITEM 03: CHAVE DE IMPACTO 1/2 POL. 620NM COM 2 BATERIAS 20V ÍONS DE LÍTIU BIVOLT. ITEM 09: FURADEIRA DE IMPACTO ALTO DESEMPENHO 1/2 POL. 800W. ITEM 16: LAVADORA INDUSTRIAL. ITEM 19: MACACO HIDRÁULICO. ITEM 23: MOTO ESMERIL 360W), VISANDO ATENDER A DEMANDA DA SECRETARIA DE ADMINISTRAÇÃO PENITENCIÁRIA DO DISTRITO FEDERAL - SEAPE/DF. EDITAL DE PREGÃO ELETRÔNICO Nº 23/2023 - SEAPE-DF. VALOR TOTAL R\$ 45.577,62 (quarenta e cinco mil quinhentos e setenta e sete reais e sessenta e dois centavos). Dotação Orçamentária: U.O: 64101, U.G: 640101, Programa de Trabalho: 06.422.6217.2726.0003; Natureza da Despesa: 4.4.90.52; Fonte de Recursos: 100; Evento nº 400093, Modalidade: Ordinário. Data de Emissão do Empenho: 02/09/2024. Prazo de Entrega: 30 dias.

#### EXTRATO DE NOTA DE EMPENHO 2024NE01307

PROCESSO: 04026-00004302/2023-04. PARTES: SECRETARIA DE ESTADO DE ADMINISTRAÇÃO PENITENCIÁRIA DO DISTRITO FEDERAL e a empresa LOJÃO DAS FERRAMENTAS LTDA - ME, CNPJ 28.204.374/0001-48. OBJETO: SUBSTITUIÇÃO DA NOTA DE EMPENHO 2024NE00791 PARA ALTERAÇÃO DA ESPECIFICAÇÃO CONFORME MEMORANDO Nº 183/2024 - SEAPE/SUAG/COAD/DISOP/GEOR E DESPACHO SEAPE/SUAG. AQUISIÇÃO DE FERRAMENTAS (ITEM 03: CHAVE DE IMPACTO 1/2 POL. 620NM COM 2 BATERIAS 20V ÍONS DE LÍTIU BIVOLT. ITEM 09: FURADEIRA DE IMPACTO ALTO DESEMPENHO 1/2 POL. 800W. ITEM 16: LAVADORA INDUSTRIAL. ITEM 19: MACACO HIDRÁULICO. ITEM 23: MOTO ESMERIL 360W) PARA MANUTENÇÃO PREVENTIVA/CORRETIVA E CONSERVAÇÃO DAS UNIDADES PRISIONAIS, VISANDO ATENDER A DEMANDA DA SECRETARIA DE ADMINISTRAÇÃO PENITENCIÁRIA DO DISTRITO FEDERAL - SEAPE/DF. EDITAL DE PREGÃO ELETRÔNICO Nº 23/2023 - SEAPE-DF. VALOR TOTAL R\$ 45.577,62 (quarenta e cinco mil quinhentos e setenta e sete reais e sessenta e dois centavos). Dotação Orçamentária: U.O: 64101, U.G: 640101, Programa de Trabalho: 06.422.6217.2726.0003; Natureza da Despesa: 4.4.90.52; Fonte de Recursos: 100; Evento nº 400091, Modalidade: Ordinário. Data de Emissão do Empenho: 02/09/2024. Prazo de Entrega: 30 dias.

#### EXTRATO DE NOTA DE EMPENHO 2024NE01308

PROCESSO: 04026-00004302/2023-04. PARTES: SECRETARIA DE ESTADO DE ADMINISTRAÇÃO PENITENCIÁRIA DO DISTRITO FEDERAL e a empresa LOJÃO DAS FERRAMENTAS LTDA - ME, CNPJ 28.204.374/0001-48. OBJETO: ANULAÇÃO DA 2024NE00152 PARA ALTERAÇÃO DA ESPECIFICAÇÃO CONFORME MEMORANDO Nº 183/2024 - SEAPE/SUAG/COAD/DISOP/GEOR E DESPACHO SEAPE/SUAG. CHAVE DE RODA TIPO CRUZ PROFISSIONAL 17 X 19 E 13/16 X 23, CHAVE DE RODA TIPOCRUZ, FABRICADA EM AÇO ESPECIAL, ACABAMENTO CROMADO E POLIDO, PARA APERTO E DESAPERTO DE PARAFUSOS DE RODAS LINHA LEVE, MEDIDAS: 17 X 19 - 13/16 X 23, COMPRIMENTO: 450 MM. UNIDADE: UNIDADE. MARCA: LOTUS REF: 5710. ITEM 05, VISANDO ATENDER A DEMANDA DA SECRETARIA DE ADMINISTRAÇÃO PENITENCIÁRIA DO DISTRITO FEDERAL - SEAPE/DF, CONFORME ESPECIFICAÇÕES E QUANTITATIVOS ESTABELECIDOS NA PROPOSTA DA EMPRESA. VALOR R\$ 561,96 (quinhentos e sessenta e um reais e noventa e seis centavos). Dotação Orçamentária: U.O: 64101, U.G: 640101, Programa de Trabalho: 06.122.8217.2396.0095; Natureza da Despesa: 3.3.90.30; Fonte de Recursos: 100; Evento nº 400093, Modalidade: Ordinário. Data de Emissão do Empenho: 02/09/2024. Prazo de Entrega: 30 dias.

#### EXTRATO DE NOTA DE EMPENHO 2024NE01310

PROCESSO: 04026-00004302/2023-04. PARTES: SECRETARIA DE ESTADO DE ADMINISTRAÇÃO PENITENCIÁRIA DO DISTRITO FEDERAL e a empresa LOJÃO DAS FERRAMENTAS LTDA - ME, CNPJ 28.204.374/0001-48. OBJETO: SUBSTITUIÇÃO DA 2024NE00152 PARA ALTERAÇÃO DA ESPECIFICAÇÃO CONFORME MEMORANDO Nº 183/2024 - SEAPE/SUAG/COAD/DISOP/GEOR E DESPACHO SEAPE/SUAG. CHAVE DE RODA TIPO CRUZ PROFISSIONAL 17x19 E 13/16 x23, CHAVE DE RODA TIPO CRUZ, FABRICADA EM AÇO ESPECIAL, ACABAMENTO CROMADO E POLIDO, PARA APERTO E DESAPERTOS DE PARAFUSOS DE RODAS LINHA LEVE, MEDIDAS 17x19-13/16 X 23, COMPRIMENTO: +/- 355,5 MM. ITEM 05, VISANDO ATENDER A DEMANDA DA SECRETARIA DE ADMINISTRAÇÃO PENITENCIÁRIA DO DISTRITO FEDERAL - SEAPE/DF. VALOR R\$ 561,96 (quinhentos e sessenta e um reais e noventa e seis centavos). Dotação Orçamentária: U.O: 64101, U.G: 640101, Programa de Trabalho: 06.122.8217.2396.0095; Natureza da Despesa: 3.3.90.30; Fonte de Recursos: 100; Evento nº 400091, Modalidade: Ordinário. Data de Emissão do Empenho: 02/09/2024. Prazo de Entrega: 30 dias.

#### EXTRATO DE NOTA DE EMPENHO 2024NE01311

PROCESSO: 04026-00004302/2023-04. PARTES: SECRETARIA DE ESTADO DE ADMINISTRAÇÃO PENITENCIÁRIA DO DISTRITO FEDERAL e a empresa INFANTARIA COMERCIAL LTDA, CNPJ 20.795.155/0001-79. OBJETO: ANULAÇÃO 2024NE00149, EM RAZÃO DA NÃO ENTREGA DO MATERIAL LICITADO, CONFORME DESPACHO SEAPE/SUAG. AQUISIÇÃO DE FERRAMENTAS (CALIBRADOR PARA PNEU ELETRÔNICO) PARA

MANUTENÇÃO PREVENTIVA/CORRETIVA E CONSERVAÇÃO DAS UNIDADES PRISIONAIS, VISANDO ATENDER A DEMANDA DA SECRETARIA DE ADMINISTRAÇÃO PENITENCIÁRIA DO DISTRITO FEDERAL - SEAPE/DF, CONFORME ESPECIFICAÇÕES E QUANTITATIVOS ESTABELECIDOS NA PROPOSTA DA EMPRESA. VALOR R\$ 7.623,00 (sete mil seiscentos e vinte e três reais). Dotação Orçamentária: U.O: 64101, U.G: 640101, Programa de Trabalho: 06.422.6217.2726.0003; Natureza da Despesa: 4.4.90.52; Fonte de Recursos: 100; Evento nº 400093, Modalidade: Ordinário. Data de Emissão do Empenho: 02/09/2024. Prazo de Entrega: 30 dias.

**EXTRATO DE NOTA DE EMPENHO 2024NE01312**

PROCESSO: 04026-00004302/2023-04. PARTES: SECRETARIA DE ESTADO DE ADMINISTRAÇÃO PENITENCIÁRIA DO DISTRITO FEDERAL e a empresa INFANTARIA COMERCIAL LTDA, CNPJ 20.795.155/0001-79. OBJETO: ANULAÇÃO 2024NE00147 PARA ALTERAÇÃO DA MARCA DO PRODUTO, CONFORME DESPACHO-SEAPE/SUAG. AQUISIÇÃO DE FERRAMENTAS (MANGUEIRA AR/AGUA 300LB) PARA MANUTENÇÃO PREVENTIVA/CORRETIVA E CONSERVAÇÃO DAS UNIDADES PRISIONAIS, VISANDO ATENDER A DEMANDA DA SECRETARIA DE ADMINISTRAÇÃO PENITENCIÁRIA DO DISTRITO FEDERAL - SEAPE/DF, CONFORME ESPECIFICAÇÕES E QUANTITATIVOS ESTABELECIDOS NA PROPOSTA DA EMPRESA. VALOR R\$ 644,40 (seiscentos e quarenta e quatro reais e quarenta centavos). Dotação Orçamentária: U.O: 64101, U.G: 640101, Programa de Trabalho: 06.122.8217.2396.0095; Natureza da Despesa: 3.3.90.30; Fonte de Recursos: 100; Evento nº 400093, Modalidade: Ordinário. Data de Emissão do Empenho: 02/09/2024. Prazo de Entrega: 30 dias.

**EXTRATO DE NOTA DE EMPENHO 2024NE01314**

PROCESSO: 04026-00004302/2023-04. PARTES: SECRETARIA DE ESTADO DE ADMINISTRAÇÃO PENITENCIÁRIA DO DISTRITO FEDERAL e a empresa INFANTARIA COMERCIAL LTDA, CNPJ 20.795.155/0001-79. OBJETO: SUBSTITUIÇÃO DA 2024NE00147 PARA ALTERAÇÃO DA MARCA DO PRODUTO, CONFORME DESPACHO-SEAPE/SUAG. AQUISIÇÃO DE FERRAMENTAS (MANGUEIRA AR/AGUA 300LB. MARCA IBIRÁ) PARA MANUTENÇÃO PREVENTIVA/CORRETIVA E CONSERVAÇÃO DAS UNIDADES PRISIONAIS, VISANDO ATENDER A DEMANDA DA SECRETARIA DE ADMINISTRAÇÃO PENITENCIÁRIA DO DISTRITO FEDERAL - SEAPE/DF, CONFORME ESPECIFICAÇÕES E QUANTITATIVOS ESTABELECIDOS NA PROPOSTA DA EMPRESA. VALOR R\$ 644,40 (seiscentos e quarenta e quatro reais e quarenta centavos). Dotação Orçamentária: U.O: 64101, U.G: 640101, Programa de Trabalho: 06.122.8217.2396.0095; Natureza da Despesa: 3.3.90.30; Fonte de Recursos: 100; Evento nº 400091, Modalidade: Ordinário. Data de Emissão do Empenho: 02/09/2024. Prazo de Entrega: 30 dias.

**EXTRATO DE NOTA DE EMPENHO 2024NE01316**

PROCESSO: 04026-00036917/2024-72. PARTES: SECRETARIA DE ESTADO DE ADMINISTRAÇÃO PENITENCIÁRIA DO DISTRITO FEDERAL e a empresa AS FURIOSAS LTDA, CNPJ 46.667.239/0001-10. OBJETO: Aquisição de materiais de copa e cozinha para atender a demanda do Sistema Penitenciário do Distrito Federal, consoante específica o Edital de Licitação de Pregão Eletrônico nº 90014/2024 SEEC -DF e Ata de Registro de Preços nº 034/2024 SEEC-DF. TOALHA PARA BANDEJA - ITEM 25. MARCA PRÓPRIA - Quantidade: 27 unidades. Valor total: R\$ 162,00 (cento e sessenta e dois reais). Valor unitário R\$ 6,00 (seis reais). Dotação Orçamentária: U.O: 64101, U.G: 640101, Programa de Trabalho: 06.421.6217.2727.0006; Natureza da Despesa: 3.3.90.30; Fonte de Recursos: 100; Evento nº 400091, Modalidade: Ordinário. Data de Emissão do Empenho: 02/09/2024. Prazo de Entrega: 15 dias.

**EXTRATO DE NOTA DE EMPENHO 2024NE01317**

PROCESSO: 04026-00036718/2024-64. PARTES: SECRETARIA DE ESTADO DE ADMINISTRAÇÃO PENITENCIÁRIA DO DISTRITO FEDERAL e a empresa ANA ROSA SAMPAIO DE MELO SOUSA ME, CNPJ 14.908.231/0001-02. OBJETO: Aquisição de materiais de consumo para copa e cozinha para atender a demanda do Sistema Penitenciário do Distrito Federal, consoante específica o Edital de Licitação de Pregão Eletrônico nº 90014/2024 SEEC -DF e Ata de Registro de Preços nº 033/2024 SEEC-DF. BULE DE CHÁ - ITEM 5. MARCA 123útil - Quantidade: 20 unidades. Valor total: R\$ 699,80 (seiscentos e noventa e nove reais e oitenta centavos). Valor unitário R\$ 34,99 (trinta e quatro reais e noventa e nove centavos). FILME PLÁSTICO. ITEM 11. MARCA DISPAFILM\_R105 - Quantidade: 150 unidades. Valor total: R\$ 360,00 (trezentos e sessenta reais). Valor unitário R\$ 2,40 (dois reais e quarenta centavos). COADOR DE CAFÉ. ITEM 13. MARCA Colonial - Quantidade: 100 unidades. Valor total: R\$ 339,00 (trezentos e trinta e nove reais). Valor unitário R\$ 3,39 (três reais e trinta e nove centavos). Dotação Orçamentária: U.O: 64101, U.G: 640101, Programa de Trabalho: 06.421.6217.2727.0006; Natureza da Despesa: 3.3.90.30; Fonte de Recursos: 100; Evento nº 400091, Modalidade: Ordinário. Data de Emissão do Empenho: 02/09/2024. Prazo de Entrega: 15 dias.

**EXTRATO DE NOTA DE EMPENHO 2024NE01330**

PROCESSO: 04026-00037086/2024-56. PARTES: SECRETARIA DE ESTADO DE ADMINISTRAÇÃO PENITENCIÁRIA DO DISTRITO FEDERAL e a empresa ATACADÃO DAS UTILIDADES LTDA, CNPJ 52.184.241/0001-31. OBJETO: Aquisição de materiais de copa e cozinha (pratos) para atender a demanda do Sistema Penitenciário do Distrito Federal, consoante específica o Edital de Licitação de Pregão

Eletrônico nº 90014/2024 SEEC -DF e Ata de Registro de Preços nº 035/2024 SEEC-DF. PRATO DE SOBREMESA - ITEM 35. MARCA DGIA. - Quantidade: 100 unidades. Valor total: R\$ 610,00 (seiscentos e dez reais). Valor unitário R\$ 6,10 (seis reais e dez centavos). PRATO FUNDO. ITEM 36. MARCA DGIA - Quantidade: 100 unidades. Valor total: R\$ 639,00 (seiscentos e trinta e nove reais). Valor unitário R\$ 6,39 (seis reais e trinta e nove centavos). Dotação Orçamentária: U.O: 64101, U.G: 640101, Programa de Trabalho: 06.421.6217.2727.0006; Natureza da Despesa: 3.3.90.30; Fonte de Recursos: 100; Evento nº 400091, Modalidade: Ordinário. Data de Emissão do Empenho: 02/09/2024. Prazo de Entrega: 15 dias.

**EXTRATO DE NOTA DE EMPENHO 2024NE01331**

PROCESSO: 04026-00027400/2024-92. PARTES: SECRETARIA DE ESTADO DE ADMINISTRAÇÃO PENITENCIÁRIA DO DISTRITO FEDERAL e a empresa SUDA DENTAL PRODUTOS ODONTOLÓGICOS LTDA, CNPJ 46.419.023/0001-36. OBJETO: ANULAÇÃO 2024NE01081 POR NÃO ENTREGA DO PRODUTO, CONFORME MEMORANDO Nº 90/2024 - SEAPE/COAD/DISOP/GEMAP/UNIAL E DESPACHO - SEAPE/SUAG. AQUISIÇÃO DE COPO DESCARTÁVEL, para atender a demanda do Sistema Penitenciário do Distrito Federal, consoante específica o Edital de Licitação de Pregão Eletrônico nº 90014/2024 - SEPLAD-DF e Ata de Registro de Preços nº 044/2024 SEPLAD-DF. COPO DESCARTÁVEL - ITEM 01. MARCA VITALFORM - Quantidade: 4.000 unidades. Valor total: R\$ 14.000,00 (quatorze mil reais). Valor unitário R\$ 3,50 (três reais e cinquenta centavos). Dotação Orçamentária: U.O: 64101, U.G: 640101, Programa de Trabalho: 06.421.6217.2727.0006; Natureza da Despesa: 3.3.90.30; Fonte de Recursos: 100; Evento nº 400093, Modalidade: Ordinário. Data de Anulação do Empenho: 02/09/2024. Prazo de Entrega: 15 dias.

**EXTRATO DE NOTA DE EMPENHO 2024NE01332**

PROCESSO: 04026-00037733/2024-20. PARTES: SECRETARIA DE ESTADO DE ADMINISTRAÇÃO PENITENCIÁRIA DO DISTRITO FEDERAL e a empresa LA MAISON DISTRIBUIDORA LTDA, CNPJ 46.743.542/0001-55. OBJETO: Aquisição de materiais de expediente (álcool em gel) para atender a demanda do Sistema Penitenciário do Distrito Federal, consoante específica o Edital de Licitação de Pregão Eletrônico nº 0079/2023 SEEC -DF e Ata de Registro de Preços nº 025/2023 SEEC-DF. ÁLCOOL EM GEL - ITEM 4. MARCA Hands Free La Maison - Quantidade: 420 unidades. Valor total: R\$ 1.407,00 (um mil quatrocentos e sete reais). Valor unitário R\$ 3,35 (três reais e trinta e cinco centavos). Dotação Orçamentária: U.O: 64101, U.G: 640101, Programa de Trabalho: 06.421.6217.2727.0006; Natureza da Despesa: 3.3.90.30; Fonte de Recursos: 100; Evento nº 400091, Modalidade: Ordinário. Data de Emissão do Empenho: 04/09/2024. Prazo de Entrega: 15 dias.

**EXTRATO DE NOTA DE EMPENHO 2024NE01339**

PROCESSO: 04026-00020592/2024-14. PARTES: SECRETARIA DE ESTADO DE ADMINISTRAÇÃO PENITENCIÁRIA DO DISTRITO FEDERAL e a empresa COMERCIAL MINAS BRASÍLIA EIRELI - EPP, CNPJ 18.768.894/0001-20. OBJETO: AQUISIÇÃO DE MATERIAIS DE HIGIENE, DE ASSEIO PESSOAL, DE LIMPEZA E DE CAMA (PAPEL HIGIÊNICO), a fim de atender as demandas das pessoas privadas de liberdade do Sistema Penitenciário do Distrito Federal, consoante específica o Edital de Licitação de Pregão Eletrônico nº 90001/2024 SEAPE-DF e Ata de Registro de Preços nº 30/2024 SEAPE-DF. PAPEL HIGIÊNICO. ITEM 08. MARCA BOB - Quantidade: 180.000 rolos. Valor total: R\$ 104.400,00 (cento e quatro mil e quatrocentos reais). Valor unitário R\$ 0,58 (cinquenta e oito centavos). Dotação Orçamentária: U.O: 64101, U.G: 640101, Programa de Trabalho: 06.421.6217.2727.0006; Natureza da Despesa: 3.3.90.30; Fonte de Recursos: 100; Evento nº 400091, Modalidade: Ordinário. Data de Emissão do Empenho: 04/09/2024. Prazo de Entrega: 30 dias.

**SECRETARIA DE ESTADO DE TRANSPORTE E MOBILIDADE****COMPANHIA DO METROPOLITANO COMISSÃO ESPECIAL DE LICITAÇÃO****AVISO DE LICITAÇÃO****PREGÃO ELETRÔNICO Nº 17/2024****UASG 925046 - Pregão 90017/2024 - COMPRASNET**

O METRÔ-DF, por meio de seu Pregoeiro, torna pública a licitação do tipo menor preço para contratação de empresa especializada para a fornecimento de bombas de recalque visando atender, as Estações e demais dependências do METRÔ-DF, conforme condições contidas neste edital e especificações do Anexo I - Termo de Referência, de acordo com o processo nº 00097-00007013/2024-72. O valor estimado da contratação é sigiloso de acordo com os arts. 34 da Lei nº 13.303/2016 e 42 do Regulamento Interno de Licitações e Contratos do METRÔ-DF. Data e horário limite para recebimento das propostas e da sessão de abertura do pregão: 10:00 do dia 20/09/2024. O respectivo Edital poderá ser retirado gratuitamente nos endereços eletrônicos [www.metro.df.gov.br](http://www.metro.df.gov.br) e [www.comprasgovernamentais.gov.br](http://www.comprasgovernamentais.gov.br), mediante pré-cadastro realizado neste último para participação na licitação.

**KLAUS VILAR WURMBAUER**  
Pregoeiro



**SECRETARIA DE ESTADO DE JUSTIÇA E CIDADANIA**

**SUBSECRETARIA DE POLÍTICAS PARA IDOSO  
CONSELHO DE DIREITOS DO IDOSO**

RESULTADO DEFINITIVO DA FASE DE HABILITAÇÃO (\*)  
EDITAL Nº 01, DE 15 DE JANEIRO DE 2024  
PROCESSO Nº 00400-00062185/2023-65- EDITAL DE CHAMAMENTO PÚBLICO Nº 01/2024 – CDI-DF/SEJUS-DF

O CONSELHO DE DIREITOS DO IDOSO DO DISTRITO FEDERAL - CDI/DF, órgão de caráter paritário, consultivo e deliberativo, criado pela Lei nº 218, de 26 de dezembro de 1991, regulamentada pelo Decreto nº 13.970, de 28/05/1992, regido pela Lei Distrital nº 4.602, de 15 de julho de 2011, publicada no DODF nº 137, de 18 de julho de 2011, págs. 01 e 02 e alterações pela Lei nº 5.242, de 16 de dezembro de 2013, e vinculado administrativamente à Secretaria de Estado de Justiça e Cidadania do Distrito Federal (SEJUS-DF), conforme o Decreto de nº 39.807, de 07 de maio de 2019, págs. 7 do DODF nº 84 de 07/05/2019, torna públicos o resultado dos recursos e a homologação do resultado definitivo da fase habilitação das propostas apresentadas na fase de habilitação do Edital de Chamamento Público nº 01/2024.

1º Tomar-se público o resultado definitivo de habilitação dos projetos processados e julgados pela Comissão de Seleção, em atendimento ao Art. 11, combinado com o Art. 12, do Edital de Chamada Pública nº 01/2024.

2º Da relação das propostas habilitadas na fase de habilitação, em ordem de classificação, observando a relação de documentos solicitados constante no Art.12 do Edital de Chamamento Público nº 01/2024.

CLASSIFICAÇÃO	INSTITUIÇÃO	PROJETO	SITUAÇÃO
1	Obras de Assistência a Infância de a Sociedade	Nas Ondas da Maturidade	HABILITADA
2	Associação Positiva de Brasília - APB	Sabores da Inclusão	HABILITADA
3	Ação Social Renascer	NoVidade: Fortalecimento de Vínculos e Garantindo Segurança na Inclusão Digital do Idoso	HABILITADA
4	Centro Prebiteriano Idade e Experiência (CPIE)	Vida Ativa 60+	HABILITADA
5	Casa do Ceará em Brasília	Envelhecer-cuidado com a saúde e com o bem-estar da pessoa idosa	HABILITADA
6	Casa do Candango – Lar São José	Viva-Senior	HABILITADA
7	Instituto Social do Distrito Federal	PROJETO UMA HISTÓRIA A CONTAR	HABILITADA
8	Associação Lar Batista Canaã	Feliz Caminhar	HABILITADA
9	Obra Social Santa Isabel	Vida Saudável para a Terceira Idade	HABILITADA

3º Da relação das propostas não habilitadas na fase de habilitação, observando o descumprimento dos requisitos da relação de documentos solicitados constante no Art.12 do Edital de Chamamento Público nº 01/2024.

1	Associação dos idosos da Ceilândia	Assistência domiciliar aos Idosos: o cuidado em casa	INABILITADA
---	------------------------------------	--	-------------

MAURO MOREIRA DE OLIVEIRA FREITAS  
Presidente do Conselho de Direitos do Idoso  
JAIME SANTANA DE SOUSA  
Secretário-Executivo

(\*) Republicado por ter sido encaminhado com incorreção no original, publicado no DODF nº 59, de 26 de março de 2024, página 86.

**FUNDAÇÃO DE AMPARO AO TRABALHADOR PRESO**

EXTRATO DO ACORDO DE COOPERAÇÃO TÉCNICA Nº 02/2024  
PROCESSO: 00056-00001199/2019-66. PARTICIPES: SECRETARIA DE ESTADO DE ADMINISTRAÇÃO PENITENCIÁRIA DO DISTRITO FEDERAL - SEAPE/DF, sob CNPJ Nº 37.309.919/0001-71 e FUNDAÇÃO DE AMPARO AO TRABALHADOR PRESO DO DISTRITO FEDERAL – FUNAP/DF, sob CNPJ Nº 03.495.108/0001-90. DO FUNDAMENTO LEGAL: Lei nº 14.133/2021, na Lei nº 7.533, de 2 de setembro de 1986 - Lei de Criação da FUNAP/DF, e Decreto Distrital nº 43.824/2022 - Programa Ressocializa-DF. DO OBJETO: o ACORDO tem por objeto a cooperação técnica entre os partícipes visando a utilização dos espaços existentes nas unidades prisionais e na área contígua ao Centro de Internamento e Reeducação – CIR, denominada Fazenda da FUNAP, admitida a celebração de parcerias com vistas a promover a capacitação profissional e a oferta de trabalho remunerado aos custodiados pertencentes ao Sistema Penitenciário do Distrito Federal. DA VIGÊNCIA: O Acordo de Cooperação Técnica terá a vigência de 60 (sessenta) meses, a contar da data de sua publicação no Diário Oficial do Distrito Federal, podendo ser prorrogado, mediante Termo Aditivo. DATA DA ASSINATURA: 04/09/2024. SIGNATÁRIOS: Pela FUNAP/DF, MARCELA MEIRA PASSAMANI, na qualidade de Presidente, e pela SEAPE/DF, WENDERSON SOUZA E TELES, na qualidade de Secretário de Estado.

**SECRETARIA DE ESTADO DE OBRAS E INFRAESTRUTURA**

**EXTRATO DO DÉCIMO TERMO ADITIVO DE PRORROGAÇÃO DOS PRAZOS AO CONTRATO Nº 003/2022 - SODF NOS TERMOS DO PADRÃO PADRÃO Nº 14/2002**

PROCESSO Nº 00110-00003128/2020-01 (Licitação e Contrato); PROCESSO Nº 00110-00001109/2022-02 (1º, 2º, 3º, 4º, 5º, 7º, 9º e 10º Aditivos); PROCESSO Nº 00110-00003128/2020-01 (6º Aditivo); e PROCESSO Nº 00110-0000599/2024-83 (8º Aditivo) -PARTES: SECRETARIA DE ESTADO DE OBRAS E INFRAESTRUTURA DO DISTRITO FEDERAL X A ROSSETTO ENGENHARIA LTDA, CNPJ nº 29.079.618/0001-70, estabelecida na Quadra 5C, Lote 19, Sala 203, SIA, Zona Industrial (Guará), Brasília-DF. DO OBJETO: Sob o amparo do artigo 57, § 1º, inciso V da Lei nº 8.666/93, bem como dos documentos e justificativas parte integrante dos autos, o presente aditamento tem por finalidade a prorrogação do prazo de vigência e execução do Contrato nº 003/2022 - SODF, celebrado em 22/02/2022 e publicado no Diário Oficial do Distrito Federal de 24/02/2022, e que tem por objeto a contratação de empresas, para a elaboração e readequação de projeto executivo de Infraestrutura Urbana – DRENAR DF, na Região Administrativa de Taguatinga – TAG, no Distrito Federal – DF. Lote 01 - Revisão do Projetos Executivos de drenagem nas áreas de contribuição das bacias denominadas I, II, III, IV, V, VI, VII e verificação de contribuição nas Bacias do Taguaparque, consoante específica o Edital de Tomada de Preços nº 001/2021 - DECOMP/DA, da Proposta Financeira (id. 76598156), da Lei nº 8.666, de 21/06/1993 e Termo de Referência (id. 65204577). DA PRORROGAÇÃO: A partir da assinatura deste Termo Aditivo, o contrato principal com vigência até 10/09/2024, fica prorrogado por mais 120 (cento e vinte) dias corridos, vencendo-se, portanto, em 08/01/2025. O prazo para execução fica prorrogado por mais 120 (cento e vinte) dias corridos, vencendo-se, portanto, em 28/11/2024. O presente Termo Aditivo não acarretará ônus ao Distrito Federal. A presente prorrogação não interfere no direito ao reajuste da contratada e tampouco estabelece novo marco inicial de contagem de prazo (i0) para concessão do benefício, conforme manifestação expressa da contratada nos autos deste aditivo. DATA DE ASSINATURA: 00 de agosto de 2024. SIGNATÁRIOS: Pelo DF: VALTER CASIMIRO SILVEIRA, na qualidade de Secretário de Estado de Obras e Infraestrutura. Pela CONTRATADA: ADELCKE ROSSETO FILHO, na qualidade de Sócio.

**EXTRATO DO DÉCIMO TERMO ADITIVO DE PRORROGAÇÃO DOS PRAZOS DO CONTRATO Nº 004/2022 - SODF NOS TERMOS DO PADRÃO Nº 14/2002**

PROCESSO Nº 00110-00003128/2020-01 (Licitação e Contrato); PROCESSO Nº 00110-00001110/2022-29 (1º, 2º, 3º, 4º, 5º, 7º, 9º e 10º Aditivos); PROCESSO Nº 00110-00003128/2020-01 (6º Aditivo); e PROCESSO Nº 00110-00000004/2024-90 (8º Aditivo) -PARTES: SECRETARIA DE ESTADO DE OBRAS E INFRAESTRUTURA DO DISTRITO FEDERAL X A ROSSETTO ENGENHARIA LTDA, CNPJ nº 29.079.618/0001-70, estabelecida na Quadra 5C, Lote 19, Sala 203, SIA, Zona Industrial (Guará), Brasília-DF. DO OBJETO: Sob o amparo dos artigos 57, § 1º, inciso V, 60 e 61 da Lei nº 8.666/93, bem como dos documentos e justificativas parte integrante dos autos, o presente aditamento prorroga o prazo de vigência e execução do Contrato nº 004/2022 - SODF, celebrado em 22/02/2022 e publicado no Diário Oficial do Distrito Federal de 24/02/2022 e que tem por objeto a contratação de empresas, para a elaboração e readequação de projeto executivo de Infraestrutura Urbana – DRENAR DF, na Região Administrativa de Taguatinga – TAG, no Distrito Federal – DF. Lote 02 - Revisão do Projetos Executivos de drenagem nas áreas de contribuição das bacias denominadas VIII, IX, X, XI, XII, XII, XIV, XV, XVI e XVII e verificação de contribuição nas Bacias do Taguaparque e elaboração de projeto urbanístico das vias transversais entre as Av. Comercial e SAMDU, consoante específica o Edital de Tomada de Preços nº 001/2021 - DECOMP/DA. DA PRORROGAÇÃO: A partir da assinatura deste Termo Aditivo, o contrato principal com vigência até 09/09/2024, fica prorrogado por mais 120 (cento e vinte) dias corridos, vencendo-se, portanto, em 07/01/2025. O prazo para execução fica prorrogado por mais 120 (cento e vinte) dias corridos, vencendo-se, portanto, em 28/11/2024. O presente Termo Aditivo não acarretará ônus ao Distrito Federal. A presente prorrogação não interfere no direito ao reajuste da contratada e tampouco estabelece novo marco inicial de contagem de prazo (i0) para concessão do benefício, conforme manifestação expressa da contratada nos autos deste aditivo. DATA DE ASSINATURA: 05 de setembro de 2024. SIGNATÁRIOS: Pelo DF: VALTER CASIMIRO SILVEIRA, na qualidade de Secretário de Estado de Obras e Infraestrutura. Pela CONTRATADA: ADELCKE ROSSETO FILHO, na qualidade de Sócio.

**SUBSECRETARIA DE ADMINISTRAÇÃO GERAL**

**RECONHECIMENTO DE DÍVIDA**

Processo: 00110-00002185/2024-99. Com fulcro no Artigo 86, do Decreto nº 32.598 de 15/12/2010, que estabelece as Normas de Planejamento, Orçamento, Finanças, Patrimônio e Contabilidade do Distrito Federal, com as alterações promovidas pelo Decreto nº 39.014, de 26 de abril de 2018, e ainda, consoante às justificativas apresentadas nos autos do processo em epígrafe, RECONHEÇO A DÍVIDA, no valor de R\$ 480.792,27 (quatrocentos e oitenta mil setecentos e noventa e dois reais e vinte e sete centavos), em favor da empresa CONSÓRCIO UNIÃO VICENTE PIRES, CNPJ Nº 50.631.040/0001-00, referente às Obras de Implantação de Obra de Arte Especial, aqui denominada OAE 03 (ponte sobre o córrego Vicente Pires/DF), com extensão aproximada de 180,00 metros e 13,20 metros de largura, bem como para execução do acesso e encabeçamento da ponte junto às Ruas 01 (Joquei) e Rua 03B, compreendendo a implantação de sistema de drenagem, pavimentação, aterro em solo reforçado, obras complementares, sinalização horizontal e vertical, e calçadas, localizada no Setor

Habitacional Vicente Pires/DF - RA VP, relativo ao CT nº 014/2023, no período de 21/09/2023 a 31/12/2023. A despesa correrá à conta do Programa de Trabalho Programa de Trabalho 15.451.6209.3023.0077 - PROGRAMA DE ACELERAÇÃO DO CRESCIMENTO - PAC - PAVIMENTAÇÃO E QUALIFICAÇÃO DE VIAS URBANAS NO SETOR HABITACIONAL - VICENTE PIRES, na Fonte de Recursos 135 - Operações de Crédito Internas, no ID Uso O, na Natureza da Despesa 44.90.92 - Despesas de Exercícios Anteriores, conforme Portaria nº 697, de 04/09/2024 (DODF nº 172, de 09/09/2024). Hildevan Aguiar Cavalcante - Subsecretário de Administração Geral.

#### RECONHECIMENTO DE DÍVIDA

Processo: 00110-00003525/2022-37. Com fulcro no Artigo 86, do Decreto nº 32.598 de 15/12/2010, que estabelece as Normas de Planejamento, Orçamento, Finanças, Patrimônio e Contabilidade do Distrito Federal, com as alterações promovidas pelo Decreto nº 39.014, de 26 de abril de 2018, e ainda, consoante às justificativas apresentadas nos autos do processo em epígrafe, RECONHEÇO A DÍVIDA, no valor de R\$ 69.950,18 (sessenta e nove mil novecentos e cinquenta reais e dezoito centavos), em favor da empresa FUTURE MOTION BRASIL SERVIÇO DE ENGENHARIA, CNPJ nº 35.467.604/0001-27, referente à Medição Final do Contrato nº 018/2021, no período de 01/09/2022 a 30/09/2022, cujo objeto são os serviços de supervisão e apoio técnico nas obras de implantação do viaduto da EPIG (interseção com a via de acesso ao parque da cidade e o setor sudoeste) e alças de acesso e infraestrutura urbana, no âmbito do corredor de transporte público - Eixo Oeste - DF. A despesa correrá à conta do Programa de Trabalho Programa de Trabalho 15.451.6209.3856.0001 - GESTÃO DA FISCALIZAÇÃO E SUPERVISÃO DE OBRAS - DISTRITO FEDERAL, na Fonte de Recursos 100 - Ordinário Não Vinculado, no ID Uso O, na Natureza da Despesa 33.90.92 - Despesas de Exercícios Anteriores, conforme Portaria nº 697, de 04/09/2024 (DODF nº 172, de 09/09/2024). Hildevan Aguiar Cavalcante - Subsecretário de Administração Geral.

#### RECONHECIMENTO DE DÍVIDA

Processo: 00110-00001330/2024-14. Com fulcro no Artigo 86, do Decreto nº 32.598 de 15/12/2010, que estabelece as Normas de Planejamento, Orçamento, Finanças, Patrimônio e Contabilidade do Distrito Federal, com as alterações promovidas pelo Decreto nº 39.014, de 26 de abril de 2018, e ainda, consoante às justificativas apresentadas nos autos do processo em epígrafe, RECONHEÇO A DÍVIDA, no valor de R\$ 200.320,67 (duzentos mil, trezentos e vinte reais e sessenta e sete centavos) em favor da empresa CONSÓRCIO HP, CNPJ nº 41.896.659/0001-55, referente à 20ª Medição do CT nº 014/2021, no período de 01/06/2023 à 26/06/2023, cujo objeto são as Obras de requalificação da Via MN1 entre a Via N3 e a Via M1 nas quadras ao longo da Avenida Hélio Prates (entre a Via N3 até a Via N3 até a Via M1, Quadras QNN 17, QNN 18, CNN 1, CNN 2, QNM 2 e QNM 1), contemplando ampliação e remodelação de calçadas, incluindo acessibilidade e travessias, reordenamento dos bolsões de estacionamento públicos. A despesa correrá à conta do Programa de Trabalho Programa de Trabalho 15.782.6216.3119.0004 - IMPLANTAÇÃO DO CORREDOR DE TRANSPORTE COLETIVO DO EIXO OESTE (LINHA VERDE) - REGIÃO OESTE, na Fonte de Recursos 135 - Operações de Crédito Internas, no ID Uso O, na Natureza da Despesa 44.90.92 - Despesas de Exercícios Anteriores, conforme Portaria nº 697, de 04/09/2024 (DODF nº 172, de 09/09/2024). Hildevan Aguiar Cavalcante - Subsecretário de Administração Geral.

## COMPANHIA DE SANEAMENTO AMBIENTAL

#### EXTRATO DE CONTRATO

CONTRATO Nº 9813. ASSINATURA: 04/09/2024. PROCESSO Nº 00092-00032630/2024-38. PE nº 163/2023 - CAESB. OBJETO: Fornecimento e instalação de subestações elétricas ao tempo e extensão de redes em diversas unidades operacionais. DOTAÇÃO ORÇAMENTÁRIA: UO: 22.202; PROGRAMA DE TRABALHO: 17.122.8209.8517.6977/33.90.39, CÓDIGO 12.203.205.300-3, FONTE DE RECURSO: RECURSOS PRÓPRIOS, CÓDIGO 11.101.000.000-3; UG: 190.206; GESTÃO: 19.206; EMPENHO 2486/2024, DATADO DE: 29/07/2024, VALOR DO EMPENHO: R\$ 105.200,79 (cento e cinco mil e duzentos reais e setenta e nove centavos). VALOR DO CONTRATO: R\$ 105.200,79 (cento e cinco mil e duzentos reais e setenta e nove centavos) EXECUÇÃO/VIGÊNCIA: 120(cento e vinte) e 210 (duzentos e dez) dia(s), respectivamente. FISCALIZAÇÃO: Jose Armando De Jesus Moreno, matrícula nº 51.965-0 gestor. Joao Paulo Silveira Dos Santos, matrícula nº 52.656-8, Hermany Almeida Araujo, matrícula nº 52.277-5, Giovanni Rosuel Machado Silva, matrícula nº 52.095-0, Rodolfo Alexandre Meurer, matrícula nº 52.141-8 para fiscais. ASSINANTES: Pela CAESB: Luís Antônio Almeida Reis - Presidente e Walter Lucio Dos Santos Barros - Diretor de Operação e Manutenção; pela RH ENGENHARIA LTDA: Regis Honório.

#### EXTRATO DE DISPENSA DE LICITAÇÃO

O Presidente da Companhia de Saneamento Ambiental do Distrito Federal - CAESB, Diante do que consta nos autos do Processo nº 00092-00033238/2024-05, em especial a solicitação da PRT, as informações contidas no Parecer Jurídico nº: 282/2024-DJ id (1887567), a disponibilidade orçamentária informada pela PRPO, e ainda, em atenção ao disposto nos artigos 5º, I, a, do Regulamento de Licitações e Contratações da Caesb-RILC/2023, AUTORIZA a contratação da empresa TORINO INFORMÁTICA LTDA, CNPJ nº 03.619.767/0005-15, por dispensa de licitação, conforme Art. 29, II da lei nº 13.303/2016 e Art. 117, II, do RILC da CAESB, no valor de R\$ 67.980,00 (sessenta e sete mil, novecentos e oitenta reais) para Modernização do parque computacional da Caesb com a aquisição de SSDs M.2 NVME de 480 ou 500 ou 512gb com garantia de 3 anos#, conforme item 1 do Termo de Referência, as especificações técnicas constam no Anexo de id (1857544.5 - Anexo A - Especificações técnicas SSD 2024)e demais especificações nos autos. As despesas serão realizadas na Atividade ou Projeto/Subtítulo: 17.126.8209.1471/5874; Aquisição de Equipamentos de Informática. Natureza da Despesa: 44.90.52; Código de Aplicação: 22.103.011.011-3; Recursos Financeiros: Recursos Próprios de Investimentos - REPI, Código: 21.101.100.000-6. Assinatura: 31/07/2024 - MARCIA SABINO DUARTE, CHEFE DA ASSESSORIA DE TECNOLOGIA DA INFORMACAO (PRT). RATIFICAÇÃO: 20/08/2024 - Luís Antônio Almeida Reis, Presidente

#### EXTRATO DE TERMO ADITIVO

1º Termo Aditivo ao Contrato 9621/2023, publicado no DODF em 28/07/2023. ASSINATURA: 04/09/2024. ALTERAÇÃO DE CLÁUSULAS: PREÇO/VALOR: Acréscimo de R\$ 1.235.833,00 (hum milhão e duzentos e trinta e cinco mil e oitocentos e trinta e três reais) passando o total contratual para R\$ 11.197.970,06 (onze milhões e cento e noventa e sete mil e novecentos e setenta reais e seis centavos). ASSINANTES: Pela CAESB: Luís Antônio Almeida Reis - Presidente e Sergio Antunes Lemos - Diretor de Engenharia. Pela ENGEMASA ENGENHARIA LTDA: Pedro Luiz De Falco Marinelli.

#### DIRETORIA FINANCEIRO E COMERCIAL

#### EXTRATO DE ATA DE REGISTRO DE PREÇO

ARP Nº 0128/2024 - CAESB. PROCESSO Nº 00092-00006048/2024-58. Pregão Eletrônico nº 90040/2024- CAESB. ASSINATURA: 05/09/2024. CONTRATANTE: Companhia de Saneamento Ambiental do DF - CAESB. OBJETO: aquisição de tintas / materiais para pintura (fundo preparador, lixa, pincel, dentre outros). DOTAÇÃO ORÇAMENTÁRIA:17.122.8209.8517/6977 UO: 22.202. PROGRAMA DE TRABALHO/NATUREZA DE DESPESA:33.90.30; FONTE DE RECURSOS PRÓPRIOS: 11.101.000.000-3; CÓDIGO: 12.403.402.200-0; UG: 974.200. GESTÃO: 19.206. PRAZO DE ENTREGA: em 30(trinta) dias consecutivos contados a partir da data de recebimento da nota de empenho/assinatura do instrumento que formaliza a contratação. VIGÊNCIA: 365 (trezentos e sessenta e cinco) dias consecutivos, contados a partir da data de sua assinatura, sendo obrigatório a sua publicação, incluídas eventuais prorrogações, nos termos do art. 12 Decreto nº 39.103/2018. EMPRESAS ADJUDICATÁRIAS: DELTA COMERCIO DE TINTAS LTDA, valor 23.721,50 (vinte e três mil, setecentos e vinte e um reais e cinquenta centavos) para os itens 6, 29 e 32; DINÂMICA DISTRIBUIDORA E COMERCIO VAREJISTA DE ELETRODOMESTICOS EIRELI, valor R\$ 85.676,85 (oitenta e cinco mil, seiscentos e setenta e seis reais e oitenta e cinco centavos) para os itens 24 e 25; HYDROLUZ LTDA, valor R\$ 3.576,00 (três mil, quinhentos e setenta e seis reais) para os itens 3, 4, 5 e 7; MEGA COMERCIO DE TINTAS LTDA, valor R\$ 2.162,55 (dois mil, cento e sessenta e dois reais e cinquenta e cinco centavos) para os itens 1, 2 e 31; SIA ATACADISTA DA CONSTRUCAO LTDA, valor R\$ R\$ 316.545,88 (trezentos e dezesseis mil, quinhentos e quarenta e cinco reais e oitenta e oito centavos) para os itens 8, 9, 11, 12, 13, 16, 17, 18, 19, 20, 21, 22, 26, 27 e 28. ASSINANTES: pela CAESB: Sergio Antunes Lemos, Diretor e Andre Kluppel Carrara, Diretor. Pela DELTA COMERCIO DE TINTAS LTDA: MARIA DAS GRAÇAS FALEIRO; DINÂMICA DISTRIBUIDORA E COMERCIO VAREJISTA DE ELETRODOMESTICOS EIREL: JOÃO DA SILVA MENDONÇA; HYDROLUZ LTDA: Jardel Jose Vieira; MEGA COMÉRCIO DE TINTAS LTDA: Wellington Rodrigues Pinto; SIA ATACADISTA DA CONSTRUCAO LTDA: Alan Marques Almeida.

#### EXTRATO DE ATA DE REGISTRO DE PREÇO

ARP Nº 0129/2024 - CAESB. PROCESSO Nº 00092-00029214/2024-46. Pregão Eletrônico nº 90182/2024- CAESB. ASSINATURA: 05/09/2024. CONTRATANTE: Companhia de Saneamento Ambiental do DF - CAESB. OBJETO: aquisição de ÁCIDO FLUOSSILÍCICO (CAMINHÃO TANQUE E CONTEINER). DOTAÇÃO ORÇAMENTÁRIA:17.122.8209.8517/6977 UO: 22.202. PROGRAMA DE TRABALHO/NATUREZA DE DESPESA:33.90.30; FONTE DE RECURSOS PRÓPRIOS: 11.101.000.000-3; CÓDIGO: 12.403.402.200-0; UG: 974.200. GESTÃO: 19.206. PRAZO DE ENTREGA: em 05(cinco) dias consecutivos contados a partir da data de recebimento da nota de empenho/assinatura do instrumento que formaliza a contratação. VIGÊNCIA: 365 (trezentos e sessenta e cinco) dias consecutivos, contados a partir da data de sua assinatura, sendo obrigatório a sua publicação, incluídas eventuais prorrogações, nos termos do art. 12 Decreto nº 39.103/2018. EMPRESAS ADJUDICATÁRIAS: NHEEL QUÍMICA LTDA, valor R\$ 2.370.000,00 (dois milhões, trezentos e setenta mil reais) para os itens 1, 2, 3 e 4; ASSINANTES: pela CAESB: Sergio Antunes Lemos, Diretor e Andre Kluppel Carrara, Diretor. Pela NHEEL QUÍMICA LTDA: Romieris Jose Sbarai.

## COMPANHIA ENERGÉTICA DE BRASÍLIA

#### RETIFICAÇÃO

No Extrato do Primeiro Termo Aditivo ao Contrato nº 33/2021-CJU/CEB-H, publicado no DODF nº 171, de 05 de setembro de 2024, página 76, referente ao Processo SEI nº 00093-00000276/2021-11, ONDE SE LÊ: "...Primeiro Termo Aditivo ao contrato 033/2021-CJU/CEB-H...", LEIA-SE: "...Quarto Termo Aditivo ao Contrato nº 33/2021-CJU/CEB-H...".

## DEPARTAMENTO DE ESTRADAS DE RODAGEM

#### EXTRATO DO 1º TERMO ADITIVO AO CONTRATO Nº 62/2023

PROCESSO nº: 00113-00011952/2023-95; CONTRATANTE: DEPARTAMENTO DE ESTRADAS DE RODAGEM DO DISTRITO FEDERAL - DER/DF, CNPJ 00.070.532/0001-03; CONTRATADA: BRADIESEL COMERCIO E SERVICOS DE AUTO PECAS LTDA, CNPJ nº 00.728.162/0001-40; OBJETO: prorrogação. FONTE DE RECURSO: 100, 183, 220 e 237; VALOR: R\$ 929.331,89 (novecentos e vinte e nove mil trezentos e trinta e um reais e oitenta e nove centavos); PRAZO DE VIGÊNCIA: 12 (doze) meses; DATA DA ASSINATURA: 02/09/2024; NOME DOS SIGNATÁRIOS: Pelo DER/DF Eng. FAUZI NACFUR JUNIOR e Pela Empresa: IVONETE SILVA DE CASTRO.

#### SUPERINTENDÊNCIA ADMINISTRATIVA E FINANCEIRA DIRETORIA DE MATERIAIS E SERVIÇOS

#### AVISO DE LICITAÇÃO - REGISTRO DE PREÇOS PREGÃO ELETRÔNICO Nº 90038/2024 - UASG: 926120

O objeto da presente licitação é a contratação de empresa especializada para prestação dos serviços de fornecimento de lanches às crianças a serem atendidas na Escola Vivencial de Trânsito - Transitolândia, do DER/DF, conforme condições, quantidades e exigências estabelecidas no Edital e seus anexos. Processo SEI nº 00113-00010358/2024-68. Recebimento

das propostas até o dia 26 de setembro de 2024, com valor estimado de R\$ 1.440.000,00. O respectivo Edital poderá ser retirado exclusivamente nos endereços eletrônicos [www.der.df.gov.br](http://www.der.df.gov.br) e [www.gov.br/compras](http://www.gov.br/compras). Demais informações no próprio Edital.

Brasília/DF, 09 de setembro de 2024  
ANA HILDA DO CARMO SILVA  
Diretora

### GERÊNCIA DE LICITAÇÃO

PREGÃO ELETRÔNICO Nº 90033/2024  
PROCESSO: 00113-00007527/2024-82

O pregoeiro torna público o resultado da licitação modalidade Pregão Eletrônico nº 90033/2024, do Tipo Menor Preço, para Contratação de empresa especializada para subscrição de licenças do software AEC-Architecture, Engineering and Construction Collection, no formato usuário nomeado (single-user) da suíte Autodesk Collection AEC, com suporte técnico e atualização de novas versões, incluindo treinamento e consultoria destes softwares, para atendimento às demandas do Departamento de Estradas de Rodagem do Distrito Federal - DER/DF, conforme condições, quantidades e exigências estabelecidas no Edital e seus anexos. (LOTE/EMPRESA/VALOR) Lote 1: Pró-Systems Informática Ltda., CNPJ 03.620.200/0001-35, valor R\$ 563.990,00 (quinhentos e sessenta e três mil, novecentos e noventa reais). Maiores informações podem ser encontradas no sistema eletrônico, no site <https://www.compras.gov.br>, UASG 926.120.

Brasília/DF, 09 de setembro de 2024  
ANTÔNIO MARCOS RAMOS DE MORAIS  
Pregoeiro

### SUPERINTENDÊNCIA DE TRÂNSITO

#### EDITAL DE NOTIFICAÇÃO DA AUTUAÇÃO

O Departamento de Estradas de Rodagem do Distrito Federal, em conformidade com as competências estabelecidas na Lei 9.503/97 - Código de Trânsito Brasileiro - CTB, e demais regulamentações do Conselho Nacional de Trânsito - CONTRAN, especialmente as Resoluções 900/2022 e 918/2022, tendo em vista que os autos de infração foram considerados regulares e consistentes, tendo sido cumprido o estabelecido no inciso II, parágrafo único, artigo 281 do CTB, NOTIFICAÇÃO DA AUTUAÇÃO os proprietários e/ou infratores dos veículos abaixo relacionados no edital de publicação nº 33/2024 podendo ser interposta a DEFESA PRÉVIA até a data limite abaixo indicada junto a Sede do DER/DF, na Gerência de Infrações (GEINF), endereço: SAM, Bloco C, Setor Complementares - CEP 70.620-030, Brasília/DF, devendo, para tanto, apresentar requerimento devidamente preenchido de forma legível e assinado, acompanhado, no mínimo, dos seguintes documentos: a) cópia do auto de infração, ou desta notificação, ou de documento que conste a placa do veículo e o número do auto de infração; b) cópia da CNH ou outro documento de identificação oficial que comprove a assinatura do requerente ou procurador, se pessoa jurídica documento que comprove a representação; c) procuração quando for o caso. A defesa deverá ter somente um auto de infração como objeto. IDENTIFICAÇÃO DO CONDUTOR INFRATOR: 1) Caso o proprietário do veículo não seja o infrator, nos termos do art. 257 do CTB, poderá identificá-lo ao DER/DF até a data limite abaixo indicada. Para tanto deverá preencher formulário próprio (disponível em [www.der.df.gov.br](http://www.der.df.gov.br)) acompanhado dos seguintes documentos: CONDUTOR INFRATOR: a) Cópia reprográfica legível do documento de habilitação quando habilitado e/ou documento de identificação oficial. b) Para condutor estrangeiro, além dos documentos previstos no item anterior, anexar comprovante da data de entrada no Brasil. PROPRIETÁRIO DO VEÍCULO: c) Cópia reprográfica legível do documento de identificação oficial com fotografia e assinatura; d) Cópia do CRLV; e) Se o proprietário ou o condutor infrator possuir um representante legal, este deverá juntar o documento que comprove a representação (contrato social, procuração etc.) e documento oficial de identificação com assinatura e foto. f) Se o proprietário é Órgão ou Entidade Pública, e não tenha sido possível a coleta da assinatura do condutor infrator, além dos documentos previstos nos itens anteriores, deverá ser anexado ao formulário o ofício do representante legal do órgão ou entidade identificando o condutor infrator, acompanhado de cópia de documento que comprove a condução do veículo no momento da infração. 2) Tratando-se de veículo de propriedade de pessoa jurídica ou leasing, será obrigatória a identificação do condutor infrator, sob pena de, não o fazendo, incorrer nas consequências definidas nos §§ 7 e 8 do art. 257 do Código de Trânsito Brasileiro. 3) A indicação do condutor infrator somente será acatada e produzirá efeitos legais se: o formulário estiver corretamente preenchido, sem rasuras, com as assinaturas originais do condutor e proprietário do veículo; não estiver faltando os documentos solicitados; o requerente tiver legitimidade; e não estiver fora do prazo. O requerente é responsável penal, cível e administrativamente pela veracidade das informações e dos documentos fornecidos. FORMULÁRIOS E ENDEREÇOS: Os formulários poderão ser retirados na Sede do DER/DF ou pelo site [www.der.df.gov.br](http://www.der.df.gov.br) e poderão ser entregues, no prazo acima estabelecido, via remessa postal para o endereço da Sede do DER/DF (endereços e telefones podem ser obtidos no site [www.der.df.gov.br](http://www.der.df.gov.br)). INFRAÇÕES: O padrão de sequência de identificação dos dados das infrações abaixo relacionados é: placa, número do auto de infração, data da infração, código da infração/desdobramento, data de vencimento da notificação (data limite).

ELCY OZÓRIO DOS SANTOS  
Superintendente

#### EDITAL DE NOTIFICAÇÃO DA PENALIDADE

O Departamento de Estradas de Rodagem do Distrito Federal, em conformidade com as competências estabelecidas na Lei 9.503/97 - Código de Trânsito Brasileiro - CTB, e demais regulamentações do Conselho Nacional de Trânsito - CONTRAN, especialmente Resoluções 900/2022 e 918/2022, tendo em vista que os autos de infração foram considerados regulares e consistentes, considerando que não foi interposta defesa da autuação ou pedido de advertência por escrito dentro do prazo legal ou que estes foram indeferidos ou não conhecidos, tendo sido cumprido o estabelecido no inciso II, parágrafo único, artigo 281 do CTB, NOTIFICAÇÃO DA PENALIDADE DE MULTA referente à

infração de trânsito os proprietários dos veículos ou infratores constantes no edital de publicação nº 34/2024. O pagamento da multa poderá ser efetuado com desconto até o vencimento da notificação prevista no edital, por oitenta por cento de seu valor. Poderá ser interposto RECURSO perante a Junta Administrativa de Recursos de Infrações, até a data limite prevista neste edital, devendo, para tanto, apresentar requerimento devidamente preenchido de forma legível e assinado, acompanhado, no mínimo, dos seguintes documentos: a) cópia do auto de infração, ou desta notificação, ou de documento que conste a placa do veículo e o número do auto de infração; b) cópia da CNH ou outro documento de identificação oficial que comprove a assinatura do requerente ou procurador, se pessoa jurídica documento que comprove a representação; c) procuração quando for o caso. O recurso deverá ter somente um auto de infração como objeto. FORMULÁRIOS E ENDEREÇOS: Os formulários poderão ser retirados na Sede do DER/DF ou pelo site [www.der.df.gov.br](http://www.der.df.gov.br) e poderão ser entregues, no prazo acima estabelecido, via remessa postal para o endereço da Sede do DER/DF (endereços e telefones podem ser obtidos no site [www.der.df.gov.br](http://www.der.df.gov.br)). INFRAÇÕES: A lista de autos de infração está disponível em [www.der.df.gov.br](http://www.der.df.gov.br). O padrão de sequência de identificação dos dados das infrações abaixo relacionados é: placa, número do auto de infração, data da infração, código da infração/desdobramento, valor da infração e data de vencimento da notificação (data limite).

ELCY OZÓRIO DOS SANTOS  
Superintendente

## SECRETARIA DE ESTADO DA AGRICULTURA, ABASTECIMENTO E DESENVOLVIMENTO RURAL

### NOTIFICAÇÃO

A Secretaria de Estado da Agricultura, Abastecimento e Desenvolvimento Rural do Distrito Federal - SEAGRI/DF, nos termos do art. 2º da Lei Federal nº 9.452, de 20 de março de 1997, notifica os partidos políticos, sindicatos de trabalhadores, entidades empresariais, com sede no Distrito Federal e demais interessados, quanto ao depósito do Repasse da União (2ª parcela), no valor de R\$ 594.007,82 (quinhentos e noventa e quatro mil sete reais e oitenta e dois centavos), liberada em 03/09/2024 e depositada no BANCO DO BRASIL, Agência 4200-5, Conta Corrente nº 76473, vinculada ao Convênio nº 954365/2023/MAPA/SEAGRI-DF - celebrado em 29/12/2023, entre a União Federal, por intermédio do Ministério do Agricultura e Pecuária - MAPA e a Secretaria de Estado da Agricultura, Abastecimento e Desenvolvimento Rural do Distrito Federal - SEAGRI/DF, cujo objeto é Atender ao estado de emergência zoonossitária em todo o território nacional, em função da detecção da infecção pelo vírus da influenza aviária h5n1.

Brasília/DF, 05 de setembro de 2024  
RAFAEL BORGES BUENO

### TERMO DE HOMOLOGAÇÃO DE CHAMAMENTO PÚBLICO Nº 001/2024-SEAGRI/DF

BEM IMÓVEL - EMPÓRIO RURAL DO COLORADO  
PROCESSO: 00070-00002219/2024-78- Na qualidade de Secretário de Estado da Agricultura, Abastecimento e Desenvolvimento Rural do Distrito Federal - SEAGRI/DF, com fundamento nas atribuições que me confere o Art. 81, IX, do Regimento Interno da SEAGRI/DF, para que se produzam os efeitos legais e jurídicos HOMOLOGO e torno público o resultado definitivo do Chamamento Público nº 01/2024-SEAGRI-DF, formalizado em 25 de junho de 2024 - DODF nº 119, página 79, onde foi disponibilizado 01 (um) galpão denominado "Empório Rural do Colorado", localizado na Rodovia DF-150, km 0 (quilômetro zero) sentido sul, Sobradinho II, Brasília/DF - Coordenadas: N= 8263861,191m e E= 193912,827m, desocupado, medindo 747,26m² de área construída, recém edificado, tipo rústico, estrutura em alvenaria e madeira de Eucalipto tratado, com cobertura em telha vibro vegetal, contendo 20 (vinte) boxes com aproximadamente 10M² cada um, visando à celebração de parceria com o Distrito Federal, por intermédio da SEAGRI-DF, em regime de mútua cooperação, para a consecução de finalidades de interesse público e recíproco, mediante ações que fomentem a comercialização de produtos agropecuários, seus derivados e subprodutos, devendo a CONVENIENTE atender aos seus Associados/Cooperados, sem finalidade lucrativa, sendo CLASSIFICADA e HABILITADA a Associação dos Permissãoários do Empório do Colorado - APEC, CNPJ: 37.412.926/0001-12, Rodovia DF 001, Km 132, número 06, Chácara Bezerra - Núcleo Rural Lago Oeste. A validade deste certame será de doze meses após a sua homologação. O resultado final e o Termo de Homologação, também, poderão ser acessados no endereço eletrônico [www.agricultura.df.gov.br](http://www.agricultura.df.gov.br).

RAFAEL BORGES BUENO

## EMPRESA DE ASSISTÊNCIA TÉCNICA E EXTENSÃO RURAL

### EXTRATO CONTRATUAL

PROCESSO: 00072-00001704/2023-97. INSTRUMENTO: Contrato 023/2024 - GCONV. OBJETO: Prestação de serviços de lavanderia. Contratação de empresa para prestação de serviços de lavanderia, incluindo lavagem e passagem, de jalecos, tolas de mesa, panos de copa e outros, utilizados no Centro de Formação Tecnológica e Desenvolvimento Profissional - CEFOR, conforme específica o Edital de Pregão Eletrônico nº 023/2023, o Termo de Referência 29 e a proposta comercial da contratada. Dotação Orçamentária Unidade: 4203; Programa de Trabalho: 20.122.8201.8517.0093 Natureza da Despesa: 3.3.90.39. Fonte de Recurso: 100. Valor Total: R\$ 10.680,00 (dez mil seiscentos e oitenta reais). Fundamento Legal: Edital de Pregão Eletrônico PE nº 023/2023 com amparo no art. 32, IV, da Lei nº 13.303, de 30 de junho de 2016 e Artigo 18, I do Regulamento Interno de Licitações e Contratos (RILC) e do Termo de Referência. Data da Assinatura: 05/09/2024. Vigência: 12(doze) meses a contar da assinatura. Signatários: P/EMATER-DF: Cleison Medas Duval-Presidente. P/Contratada: Luis Barbosa Franco- Representante Legal.

## SECRETARIA DE ESTADO DE ATENDIMENTO À COMUNIDADE

AVISO DE CONTRATAÇÃO DIRETA Nº 016/2024  
(Processo Administrativo SEI nº 04015-0000959/2024-31)

Torna-se público que o Distrito Federal, por intermédio da Secretaria de Estado de Atendimento à Comunidade do Distrito Federal - SEAC/DF, realizará dispensa de licitação, com critério de julgamento menor preço por grupo único, na hipótese do art. 75, inciso II, da Lei nº 14.133, de 1º de abril de 2021, e art. 234 do Decreto Distrital nº 44.330, de 16 de março de 2023, e demais normas aplicáveis.

### OBJETO DA CONTRATAÇÃO

1.1. Aquisição de equipamentos de ar condicionado com instalação com o objetivo de propiciar um sistema de climatização adequado e em plenas condições de uso, de forma a manter uma ideal temperatura para o ambiente, melhorando o desempenho laboral dos servidores e colaboradores, conforme especificações e quantitativos constantes do Termo de Referência (148419042).

#### Grupo único

ITEM	ESPECIFICAÇÃO	CATSER	QUANTIDADE	UNIDADE DE FORNEC.	VALOR UNITÁRIO ESTIMADO	VALOR TOTAL ESTIMADO
1	Contratação de serviço: Tenda - 06x06 - locação de tenda piramidal tubular com cobertura em lona vinílica branca, medindo 06x06 metros, com altura de até 03 (três metros), incluso transporte, montagem e desmontagem. As tendas deverão ser entregues e recolhidas no local do evento, o qual será informado quando do envio da ordem de serviço. A contratada deverá arcar com todas as despesas do pessoal envolvido, como carga e descarga, alimento e responsabilidade sobre qualquer dano causado ao equipamento próprio e/ou de terceiros.	21164	65	Diária	R\$ 460,00	R\$ 29.900,00
2	Contratação de serviço: Locação e instalação de 3 (três) fechamentos laterais de tenda 06m x 06m em lona com acabamento em ilhós, incluso transporte, montagem e desmontagem.	21164	17	Diária	R\$ 50,00	R\$ 850,00
3	Contratação de serviço: Tenda - 04x04 - locação de tenda piramidal tubular com cobertura em lona vinílica branca, medindo 04x04 metros, com altura de até 03 (três metros), incluso transporte, montagem e desmontagem. As tendas deverão ser entregues e recolhidas no local do evento, o qual será informado quando do envio da ordem de serviço. A contratada deverá arcar com todas as despesas do pessoal envolvido, como carga e descarga, alimento e responsabilidade sobre qualquer dano causado ao equipamento próprio e/ou de terceiros.	21164	55	Diária	R\$ 389,00	R\$ 21.395,00
4	Contratação de serviço: Locação e instalação de 3 (três) Fechamentos laterais de tenda 04m x 04m em lona com acabamento em ilhós, incluso transporte, montagem e desmontagem.	21164	17	Diária	R\$ 40,00	R\$ 680,00
5	Contratação de serviço: Locação de Jogo de Mesa quadrada com 04 (quatro) cadeiras em polipropileno (plástico)(DIÁRIA). Dimensões da mesa: 72 cm de altura, 69,5cm de largura e 69,5cm de profundidade. Dimensões da cadeira: sem apoio de braços, suporte de até 120kg, com 72cm de altura, 55cm de largura e 44cm de comprimento.	20460	426	Diária	R\$ 16,18	R\$ 6.892,68
TOTAL ESTIMADO					R\$ 59.717,68	

1.2. O critério de julgamento adotado será o menor preço por grupo único, observadas as exigências contidas neste Aviso de Contratação Direta e seus Anexos quanto às especificações do objeto.

#### VEDAÇÕES À PARTICIPAÇÃO NA DISPENSA

2.1. Não poderão participar desta dispensa de licitação os fornecedores:

- 2.1.1. que não atendam às condições deste Aviso de Contratação Direta e seus anexos;
- 2.1.2. estrangeiros que não tenham representação legal no Brasil com poderes expressos para receber citação e responder administrativa ou judicialmente;
- 2.1.3. Organizações da Sociedade Civil de Interesse Público - OSCIP, atuando nessa condição (Acórdão nº 746/2014-TCU-Plenário); e
- 2.1.4. que se enquadrem nas seguintes vedações:
  - a) autor do anteprojeto, do projeto básico ou do projeto executivo, pessoa física ou jurídica, quando a contratação versar sobre obra, serviços ou fornecimento de bens a ele relacionados;

- b) empresa, isoladamente ou em consórcio, responsável pela elaboração do projeto básico ou do projeto executivo, ou empresa da qual o autor do projeto seja dirigente, gerente, controlador, acionista ou detentor de mais de 5% (cinco por cento) do capital com direito a voto, responsável técnico ou subcontratado, quando a contratação versar sobre obra, serviços ou fornecimento de bens a ela necessários;
- c) pessoa física ou jurídica que se encontre, ao tempo da contratação, impossibilitada de contratar em decorrência de sanção que lhe foi imposta;
- d) aquele que mantenha vínculo de natureza técnica, comercial, econômica, financeira, trabalhista ou civil com dirigente do órgão ou entidade contratante ou com agente público que desempenhe função na licitação ou atue na fiscalização ou na gestão do contrato, ou que deles seja cônjuge, companheiro ou parente em linha reta, colateral ou por afinidade, até o terceiro grau;
- e) empresas controladoras, controladas ou coligadas, nos termos da Lei nº 6.404, de 15 de dezembro de 1976, concorrendo entre si;
- f) pessoa física ou jurídica que, nos 5 (cinco) anos anteriores à divulgação do aviso, tenha sido condenada judicialmente, com trânsito em julgado, por exploração de trabalho infantil, por submissão de trabalhadores a condições análogas às de escravo ou por contratação de adolescentes nos casos vedados pela legislação trabalhista.

2.2. Equiparam-se aos autores do projeto as empresas integrantes do mesmo grupo econômico.

2.3. O disposto na alínea "c" aplica-se também ao fornecedor que atue em substituição a outra pessoa, física ou jurídica, com o intuito de burlar a efetividade da sanção a ela aplicada, inclusive a sua controladora, controlada ou coligada, desde que devidamente comprovado o ilícito ou a utilização fraudulenta da personalidade jurídica do fornecedor.

2.4. Será permitida a participação de cooperativas, desde que apresentem demonstrativo de atuação em regime cooperado, com repartição de receitas e despesas entre os cooperados e atendam ao art. 16 da Lei nº 14.133/2021. Serão estendidas a elas os benefícios previstos para as microempresas e empresas de pequeno porte quando elas atenderem ao disposto no art. 34 da Lei nº 11.488/2007.

2.5. Não poderá participar, direta ou indiretamente, da dispensa ou da execução do contrato agente público do órgão ou entidade contratante, devendo ser observadas as situações que possam configurar conflito de interesses no exercício ou após o exercício do cargo ou emprego, nos termos da legislação que disciplina a matéria, conforme § 1º do art. 9º da Lei nº 14.133/2021.

#### PARTICIPAÇÃO NA DISPENSA E CADASTRAMENTO DA PROPOSTA

3.1. A participação do fornecedor na dispensa ocorrerá com o cadastramento de sua proposta, na forma deste item.

3.2. O fornecedor interessado, após a divulgação do Aviso de Contratação Direta, encaminhará, exclusivamente por meio eletrônico para o e-mail (suag@seac.df.gov.br), a proposta com a descrição do objeto ofertado, a marca do produto, quando for o caso, e o preço ou o desconto, até 3 (três) dias úteis após a publicação do presente Aviso no Diário Oficial do Distrito Federal - DODF e sítio eletrônico da Secretaria de Estado de Atendimento à Comunidade do Distrito Federal (www.seac.df.gov.br).

3.3. Todas as especificações do objeto contidas na proposta, em especial o preço ou o desconto ofertados, vinculam a CONTRATADA.

3.4. Nos valores propostos estarão inclusos todos os custos operacionais, encargos previdenciários, trabalhistas, tributários, comerciais e quaisquer outros que incidam direta ou indiretamente na execução do objeto.

3.4.1. A proposta deverá conter declaração de que compreende a integralidade dos custos para atendimento dos direitos trabalhistas assegurados na Constituição Federal, nas leis trabalhistas, nas normas infralegais, nas convenções coletivas de trabalho e nos termos de ajustamento de conduta vigentes na data de entrega das propostas.

3.4.2. Os preços ofertados na proposta inicial serão de exclusiva responsabilidade do fornecedor, não lhe assistindo o direito de pleitear qualquer alteração, sob alegação de erro, omissão ou qualquer outro pretexto.

3.5. Se o regime tributário da empresa implicar o recolhimento de tributos em percentuais variáveis, a cotação adequada será aquela correspondente à média dos efetivos recolhimentos da empresa nos últimos 12 (doze) meses.

3.6. Independentemente do percentual do tributo que constar da planilha, no pagamento serão retidos na fonte os percentuais estabelecidos pela legislação vigente.

3.7. A apresentação das propostas implica obrigatoriedade do cumprimento das disposições nelas contidas, em conformidade com o que dispõe o Termo de Referência, assumindo o proponente o compromisso de executar os serviços nos seus termos, bem como de fornecer os materiais, equipamentos, ferramentas e utensílios necessários, em quantidades e qualidades adequadas à perfeita execução contratual, promovendo, quando requerido, sua substituição.

#### JULGAMENTO DAS PROPOSTAS DE PREÇO

4.1. Encerrado o prazo constante no item 3.2, será verificada a conformidade da proposta classificada em primeiro lugar quanto à adequação do objeto e à compatibilidade do preço em relação ao estipulado para a contratação.

4.2. No caso de o preço da proposta do primeiro colocado estar acima do preço máximo definido para a contratação, poderá haver a negociação de condições mais vantajosas.

4.2.1. Neste caso, será encaminhada contraproposta ao fornecedor que tenha apresentado o melhor preço, para que seja obtida a melhor proposta com preço compatível ao estipulado pela Administração.

4.2.2. A negociação poderá ser feita com os demais fornecedores classificados, exclusivamente por meio eletrônico (e-mail), respeitada a ordem de classificação, quando o primeiro colocado, mesmo após a negociação, for desclassificado em razão de sua proposta permanecer acima do preço máximo definido para a contratação.

4.3. Em qualquer caso, concluída a negociação, se houver, todas as correspondências eletrônicas deverão ser anexadas aos autos do processo de contratação.

4.4. Constatada a compatibilidade entre o valor da proposta e o estipulado para a contratação, será solicitada ao fornecedor a adequação da proposta ao valor negociado, acompanhada de documentos complementares, se necessários.

4.5. O prazo de validade da proposta não será inferior a 60 (sessenta) dias, a contar da data de sua apresentação.

4.6. Será desclassificada a proposta vencedora que:

4.6.1. contiver vícios insanáveis;

4.6.2. não obedecer às especificações técnicas pormenorizadas neste Aviso ou em seus anexos;

4.6.3. apresentar preços inexequíveis ou permanecerem acima do preço máximo definido para a contratação;

4.6.4. não tiver sua exequibilidade demonstrada, quando exigido pela Administração;

4.6.5. apresentar desconformidade com quaisquer outras exigências deste Aviso ou seus anexos, desde que insanável.

4.7. Quando o fornecedor não conseguir comprovar que possui ou possuirá recursos suficientes para executar a contento o objeto, será considerada inexequível a proposta de preços que:

4.7.1. for insuficiente para a cobertura dos custos da contratação, apresente preços global ou unitários simbólicos, irrisórios ou de valor zero, incompatíveis com os preços dos insumos e salários de mercado, acrescidos dos respectivos encargos, ainda que o ato convocatório da dispensa não tenha estabelecido limites mínimos, exceto quando se referirem a materiais e instalações de propriedade do próprio fornecedor, para os quais ele renuncie a parcela ou à totalidade da remuneração.

4.7.2. apresentar um ou mais valores da planilha de custo que sejam inferiores àqueles fixados em instrumentos de caráter normativo obrigatório, tais como leis, medidas provisórias e convenções coletivas de trabalho vigentes.

4.8. Se houver indícios de inexequibilidade da proposta de preço, ou em caso da necessidade de esclarecimentos complementares, poderão ser efetuadas diligências, para que o fornecedor comprove a exequibilidade da proposta.

4.9. Erros no preenchimento da planilha não constituem motivo para a desclassificação da proposta. A planilha poderá ser ajustada pelo fornecedor, no prazo indicado pela Administração, desde que não haja majoração do preço.

4.9.1. O ajuste de que trata este dispositivo se limita a sanar erros ou falhas que não alterem a substância das propostas.

4.9.2. Considera-se erro no preenchimento da planilha passível de correção a indicação de recolhimento de impostos e contribuições na forma do Simples Nacional, quando não cabível esse regime.

4.10. Para fins de análise da proposta quanto ao cumprimento das especificações do objeto, poderá ser colhida a manifestação escrita do setor requisitante do serviço ou da área especializada no objeto.

4.11. Se a proposta vencedora for desclassificada, será examinada a proposta subsequente, e, assim sucessivamente, na ordem de classificação.

4.12. Encerrada a análise quanto à aceitação da proposta, será iniciada a fase de habilitação, observado o disposto neste Aviso de Contratação Direta.

#### HABILITAÇÃO

5.1. Os documentos a serem exigidos para fins de habilitação serão solicitados do fornecedor melhor classificado.

5.2. Como condição prévia ao exame da documentação de habilitação do fornecedor detentor da proposta classificada em primeiro lugar, será verificado o eventual descumprimento das condições de participação, especialmente quanto à existência de sanção que impeça a participação no processo de contratação direta ou a futura contratação, mediante a consulta aos seguintes cadastros:

a) Sistema de Cadastramento Unificado de Fornecedores - SICAF;

b) Cadastro Nacional de Empresas Inidôneas e Suspensas - CEIS, mantido pela Controladoria-Geral da União;

c) Cadastro Nacional de Empresas Punidas - CNEP, mantido pela Controladoria-Geral da União.

5.2.1. A consulta aos cadastros será realizada em nome da empresa fornecedora e de seu sócio majoritário, por força do artigo 12 da Lei nº 8.429, de 2 de junho de 1992, que prevê, dentre as sanções impostas ao responsável pela prática de ato de improbidade administrativa, a proibição de contratar com o Poder Público, inclusive por intermédio de pessoa jurídica da qual seja sócio majoritário.

5.2.1.1. Caso conste na Consulta de Situação do Fornecedor a existência de Ocorrências Impeditivas Indiretas, o gestor diligenciará para verificar se houve fraude por parte das empresas apontadas no respectivo Relatório.

5.2.1.1.1. A tentativa de burla será verificada por meio dos vínculos societários, linhas de fornecimento similares, dentre outros.

5.2.1.1.2. O fornecedor será convocado para manifestação previamente à sua desclassificação.

5.2.2. Constatada a existência de sanção, o fornecedor será considerado inabilitado, por falta de condição de participação.

5.3. Caso atendidas as condições de participação, a habilitação dos fornecedores será verificada por meio do SICAF, nos documentos por ele abrangidos.

5.3.1. É dever do fornecedor atualizar previamente as comprovações constantes do SICAF para que estejam vigentes na data da abertura da sessão pública, ou encaminhar, quando solicitado, a respectiva documentação atualizada.

5.3.2. O descumprimento do subitem acima implicará a inabilitação do fornecedor, exceto se a consulta aos sites eletrônicos oficiais emissores de certidões lograr êxito em encontrar a(s) certidão(ões) válida(s).

5.4. Na hipótese de necessidade de envio de documentos complementares, indispensáveis à confirmação dos já apresentados para a habilitação, ou de documentos não constantes do SICAF, o fornecedor será convocado a encaminhá-los, em formato digital, por meio eletrônico (e-mail), no prazo de 2 (duas) horas, sob pena de inabilitação.

5.5. Somente haverá a necessidade de comprovação do preenchimento de requisitos mediante apresentação dos documentos originais não-digitais quando houver dúvida em relação à integridade do documento digital.

5.6. Não serão aceitos documentos de habilitação com indicação de CNPJ/CPF diferentes, salvo aqueles legalmente permitidos.

5.7. Se o fornecedor for a matriz, todos os documentos deverão estar em nome da matriz, e se o fornecedor for a filial, todos os documentos deverão estar em nome da filial, exceto para atestados de capacidade técnica, e no caso daqueles documentos que, pela própria natureza, comprovadamente, forem emitidos somente em nome da matriz.

5.8. Serão aceitos registros de CNPJ de licitante matriz e filial com diferenças de números de documentos pertinentes ao CND e ao CRF/FGTS, quando for comprovada a centralização do recolhimento dessas contribuições.

5.9. As exigências de habilitação a serem atendidas pelo fornecedor são aquelas discriminadas nos itens a seguir:

5.9.1. Habilitação jurídica

5.9.1.1. Pessoa física: cédula de identidade (RG) ou documento equivalente que, por força de lei, tenha validade para fins de identificação em todo o território nacional;

5.9.1.2. Empresário individual: inscrição no Registro Público de Empresas Mercantis, a cargo da Junta Comercial da respectiva sede;

5.9.1.3. Microempreendedor Individual - MEI: Certificado da Condição de Microempreendedor Individual - CCMEI, cuja aceitação ficará condicionada à verificação da autenticidade no site <https://www.gov.br/empresas-e-negocios/pt-br/empreendedor>;

5.9.1.4. Sociedade empresária, sociedade limitada unipessoal - SLU ou sociedade identificada como empresa individual de responsabilidade limitada - EIRELI: inscrição do ato constitutivo, estatuto ou contrato social no Registro Público de Empresas Mercantis, a cargo da Junta Comercial da respectiva sede, acompanhada de documento comprobatório de seus administradores;

5.9.1.5. Sociedade empresária estrangeira com atuação permanente no país: portaria de autorização de funcionamento no Brasil, publicada no Diário Oficial da União e arquivada na Junta Comercial da unidade federativa onde se localizar a filial, agência, sucursal ou estabelecimento, a qual será considerada como sua sede, conforme Instrução Normativa DREI/ME n.º 77, de 18 de março de 2020;

5.9.1.6. Sociedade simples: inscrição do ato constitutivo no Registro Civil de Pessoas Jurídicas do local de sua sede, acompanhada de documento comprobatório de seus administradores;

5.9.1.7. Filial, sucursal ou agência de sociedade simples ou empresária: inscrição do ato constitutivo da filial, sucursal ou agência da sociedade simples ou empresária, respectivamente, no Registro Civil das Pessoas Jurídicas ou no Registro Público de Empresas Mercantis onde opera, com averbação no Registro onde tem sede a matriz;

5.9.1.8. Sociedade cooperativa: ata de fundação e estatuto social, com a ata da assembleia que o aprovou, devidamente arquivado na Junta Comercial ou inscrito no Registro Civil das Pessoas Jurídicas da respectiva sede, além do registro de que trata o art. 107 da Lei nº 5.764, de 1971.

5.9.1.9. Os documentos apresentados deverão estar acompanhados de todas as alterações ou da consolidação respectiva.

5.9.2. Habilitações fiscal, social e trabalhista

5.9.2.1. prova de inscrição no Cadastro de Pessoas Físicas (CPF);

5.9.2.2. prova de inscrição no Cadastro Nacional da Pessoa Jurídica (CNPJ);

5.9.2.3. prova de regularidade fiscal perante a Fazenda Nacional, mediante apresentação de certidão expedida conjuntamente pela Secretaria da Receita Federal do Brasil (RFB) e pela Procuradoria-Geral da Fazenda Nacional (PGFN), referente a todos os créditos tributários federais e à Dívida Ativa da União (DAU) por elas administrados, inclusive aqueles relativos à Seguridade Social, nos termos da Portaria Conjunta nº 1.751, de 02/10/2014, do Secretário da Receita Federal do Brasil e da Procuradora-Geral da Fazenda Nacional;

5.9.2.4. prova de regularidade fiscal perante o Distrito Federal, mediante apresentação de certidão expedida pela Secretaria de Estado de Economia do Distrito Federal (SEEC/DF);

5.9.2.5. prova de regularidade com o Fundo de Garantia do Tempo de Serviço (FGTS);

5.9.2.6. declaração de que não emprega menor de 18 anos em trabalho noturno, perigoso ou insalubre e não emprega menor de 16 anos, salvo menor, a partir de 14 anos, na condição de aprendiz, nos termos do art. 7º, inciso XXXIII, da Constituição Federal;

5.9.2.7. prova de inexistência de débitos inadimplidos perante a Justiça do Trabalho, mediante a apresentação de certidão negativa ou positiva com efeito de negativa, nos termos do Título VII-A da Consolidação das Leis do Trabalho, aprovada pelo Decreto-Lei nº 5.452, de 1º de maio de 1943;

5.9.2.8. prova de inscrição no cadastro de contribuintes estadual/distrital/municipal, se houver, relativo ao domicílio ou sede do fornecedor, pertinente ao seu ramo de atividade e compatível com o objeto contratual;

5.9.2.8.1. O fornecedor enquadrado como microempreendedor individual que pretenda auferir os benefícios do tratamento diferenciado previstos na Lei Complementar nº 123/2006, estará dispensado da prova de inscrição nos cadastros de contribuintes estadual/distrital/municipal.

5.9.2.9. prova de regularidade com a Fazenda estadual/distrital/municipal do domicílio ou sede do fornecedor, relativa à atividade em cujo exercício contrata ou concorre;

5.9.2.9.1. caso o fornecedor seja considerado isento dos tributos estaduais/municipais ou distritais relacionados ao objeto, deverá comprovar tal condição mediante a apresentação de certidão ou declaração da Fazenda respectiva do seu domicílio ou sede, ou por meio de outro documento equivalente, na forma da respectiva legislação de regência.

#### 5.9.3. Habilitação econômico-financeira

5.9.3.1. certidão negativa de insolvência civil expedida pelo distribuidor do domicílio ou sede do fornecedor, caso se trate de pessoa física (art. 5º, inciso II, alínea "c", da IN Seges/ME nº 116/2021) ou de sociedade simples;

5.9.3.2. certidão negativa de falência expedida pelo distribuidor da sede do fornecedor;

5.10. Será inabilitado o fornecedor que não comprovar sua habilitação, seja por não apresentar quaisquer dos documentos exigidos, ou apresentá-los em desacordo com o estabelecido neste Aviso de Contratação Direta.

5.10.1. Na hipótese de o fornecedor não atender às exigências para a habilitação, o órgão ou entidade examinará a proposta subsequente, e assim sucessivamente, na ordem de classificação, até a apuração de uma proposta que atenda às especificações do objeto e as condições de habilitação.

5.11. Constatado o atendimento às exigências de habilitação, o fornecedor será habilitado.

#### CONTRATAÇÃO

6.1. Após a homologação e adjudicação, caso se conclua pela contratação, será firmado Termo de Contrato ou emitido instrumento equivalente.

6.2. O adjudicatário terá o prazo de 3 (três) dias úteis, contados a partir da data de sua convocação, para assinar o Termo de Contrato ou aceitar instrumento equivalente, conforme o caso (Nota de Empenho/Carta Contrato/Autorização), sob pena de decair o direito à contratação, sem prejuízo das sanções previstas neste Aviso de Contratação Direta.

6.2.1. Alternativamente à convocação para comparecer perante o órgão ou entidade para a assinatura do Termo de Contrato, a Administração poderá encaminhá-lo para assinatura, mediante correspondência postal com aviso de recebimento (AR), disponibilização de acesso à sistema de processo eletrônico para esse fim ou outro meio eletrônico, para que seja assinado e devolvido no prazo de 2 (dois) dias, a contar da data de seu recebimento ou da disponibilização do acesso ao sistema de processo eletrônico.

6.2.2. O prazo previsto no subitem anterior poderá ser prorrogado, por igual período, por solicitação justificada do adjudicatário e aceita pela Administração.

6.3. O Aceite da Nota de Empenho ou do instrumento equivalente, emitida ao fornecedor adjudicado, implica o reconhecimento de que:

6.3.1. referida Nota está substituindo o contrato, aplicando-se à relação de negócios ali estabelecida as disposições da Lei nº 14.133/2021;

6.3.2. a contratada se vincula à sua proposta e às previsões contidas no Aviso de Contratação Direta e seus anexos;

6.3.3. a contratada reconhece que as hipóteses de rescisão são aquelas previstas nos artigos 137 e 138 da Lei nº 14.133/2021 e reconhece os direitos da Administração previstos nos artigos 137 a 139 da mesma Lei.

6.4. O prazo de vigência da contratação é o estabelecido no Termo de Referência.

6.5. Na assinatura do contrato ou do instrumento equivalente, será exigida a comprovação das condições de habilitação e contratação consignadas neste aviso, que deverão ser mantidas pelo fornecedor durante a vigência do contrato.

#### INFRAÇÕES E SANÇÕES ADMINISTRATIVAS

7.1. Comete infração administrativa o fornecedor que praticar quaisquer das hipóteses previstas no art. 155 da Lei nº 14.133/2021, quais sejam:

7.1.1. dar causa à inexecução parcial do contrato;

7.1.2. dar causa à inexecução parcial do contrato que cause grave dano à Administração, ao funcionamento dos serviços públicos ou ao interesse coletivo;

7.1.3. dar causa à inexecução total do contrato;

7.1.4. deixar de entregar a documentação exigida para o certame;

7.1.5. não manter a proposta, salvo em decorrência de fato superveniente devidamente justificado;

7.1.6. não celebrar o contrato ou não entregar a documentação exigida para a contratação, quando convocado dentro do prazo de validade de sua proposta;

7.1.7. ensejar o retardamento da execução ou da entrega do objeto da licitação sem motivo justificado;

7.1.8. apresentar declaração ou documentação falsa exigida para o certame ou prestar declaração falsa durante a dispensa eletrônica ou a execução do contrato;

7.1.9. fraudar a dispensa eletrônica ou praticar ato fraudulento na execução do contrato;

7.1.10. comportar-se de modo inidôneo ou cometer fraude de qualquer natureza;

7.1.10.1. Considera-se comportamento inidôneo, entre outros, a declaração falsa quanto às condições de participação, quanto ao enquadramento como ME/EPP ou o conluio entre os fornecedores, em qualquer momento da dispensa, mesmo após o encerramento da fase de lances.

7.1.11. praticar atos ilícitos com vistas a frustrar os objetivos deste certame.

7.1.12. praticar ato lesivo previsto no art. 5º da Lei nº 12.846, de 1º de agosto de 2013.

7.2. O fornecedor que cometer qualquer das infrações discriminadas nos subitens anteriores ficará sujeito, sem prejuízo da responsabilidade civil e criminal, às seguintes sanções:

a) Advertência pela falta do subitem 7.1.1 deste Aviso de Contratação Direta, quando não se justificar a imposição de penalidade mais grave;

b) Multa de 30% (trinta por cento) sobre o valor estimado do(s) item(s) prejudicado(s) pela conduta do fornecedor, por qualquer das infrações dos subitens 7.1.1 a 7.1.12;

c) Impedimento de licitar e contratar no âmbito da Administração Pública direta e indireta do ente federativo que tiver aplicado a sanção, pelo prazo máximo de 3 (três) anos, nos

casos dos subitens 7.1.2 a 7.1.7 deste Aviso de Contratação Direta, quando não se justificar a imposição de penalidade mais grave;

d) Declaração de inidoneidade para licitar ou contratar, que impedirá o responsável de licitar ou contratar no âmbito da Administração Pública direta e indireta de todos os entes federativos, pelo prazo mínimo de 3 (três) anos e máximo de 6 (seis) anos, nos casos dos subitens 7.1.8 a 7.1.12, bem como nos demais casos que justifiquem a imposição da penalidade mais grave;

7.3. A aplicação das sanções previstas neste Contrato não exclui, em hipótese alguma, a obrigação de reparação integral do dano causado à Contratante (art. 156, § 9º).

7.4. Todas as sanções previstas neste Aviso poderão ser aplicadas cumulativamente com a multa (art. 156, § 7º).

7.5. Antes da aplicação da multa, será facultada a defesa do interessado no prazo de 15 (quinze) dias úteis, contado da data de sua intimação (art. 157).

7.6. Se a multa aplicada e as indenizações cabíveis forem superiores ao valor do pagamento eventualmente devido pelo Contratante ao Contratado, além da perda desse valor, a diferença será descontada da garantia prestada ou será cobrada judicialmente (art. 156, § 8º).

7.7. Previamente ao encaminhamento à cobrança judicial, a multa poderá ser recolhida administrativamente no prazo máximo de 10 (dez) dias, a contar da data do recebimento da comunicação enviada pela autoridade competente.

7.8. A aplicação das sanções realizar-se-á em processo administrativo que assegure o contraditório e a ampla defesa ao Contratado, observando-se o procedimento previsto no caput e parágrafos do art. 158 da Lei nº 14.133/2021, para as penalidades de impedimento de licitar e contratar e de declaração de inidoneidade para licitar ou contratar.

7.9. Na aplicação das sanções serão considerados (art. 156, § 1º):

7.10. a natureza e a gravidade da infração cometida;

7.11. as peculiaridades do caso concreto;

7.12. as circunstâncias agravantes ou atenuantes;

7.13. os danos que dela provierem para o Contratante;

7.14. a implantação ou o aperfeiçoamento de programa de integridade, conforme normas e orientações dos órgãos de controle.

7.15. Os atos previstos como infrações administrativas na Lei nº 14.133/2021, ou em outras leis de licitações e contratos da Administração Pública que também sejam tipificados como atos lesivos na Lei nº 12.846, de 1º de agosto de 2013, serão apurados e julgados conjuntamente, nos mesmos autos, observados o rito procedimental e autoridade competente definidos na referida Lei (art. 159).

7.16. A personalidade jurídica do Contratado poderá ser desconsiderada sempre que utilizada com abuso do direito para facilitar, encobrir ou dissimular a prática dos atos ilícitos previstos neste Contrato ou para provocar confusão patrimonial, e, nesse caso, todos os efeitos das sanções aplicadas à pessoa jurídica serão estendidos aos seus administradores e sócios com poderes de administração, à pessoa jurídica sucessora ou à empresa do mesmo ramo com relação de coligação ou controle, de fato ou de direito, com o Contratado, observados, em todos os casos, o contraditório, a ampla defesa e a obrigatoriedade de análise jurídica prévia (art. 160).

7.17. O Contratante deverá, no prazo máximo 15 (quinze) dias úteis, contado da data de aplicação da sanção, informar e manter atualizados os dados relativos às sanções por ele aplicadas, para fins de publicidade no Cadastro Nacional de Empresas Inidôneas e Suspensas (Ceis) e no Cadastro Nacional de Empresas Punidas (Cnep), instituídos no âmbito do Poder Executivo Federal. (art. 161).

7.18. As sanções de impedimento de licitar e contratar e declaração de inidoneidade para licitar ou contratar são passíveis de reabilitação na forma do art. 163 da Lei nº 14.133/2021.

7.19. As sanções por atos praticados no decorrer da contratação estão previstas nos anexos a este Aviso.

#### DAS DISPOSIÇÕES GERAIS

8.1. No caso de todos os fornecedores restarem desclassificados ou inabilitados (procedimento fracassado), a Administração poderá:

8.1.1. republicar o presente aviso com uma nova data;

8.1.2. valer-se, para a contratação, de proposta obtida na pesquisa de preços que serviu de base ao procedimento, se houver, privilegiando-se os menores preços, sempre que possível, e desde que atendidas às condições de habilitação exigidas.

8.1.2.1. No caso do subitem anterior, a contratação será operacionalizada fora deste procedimento.

8.1.3. fixar prazo para que possa haver adequação das propostas ou da documentação de habilitação, conforme o caso.

8.2. Havendo a necessidade de realização de ato de qualquer natureza pelos fornecedores, cujo prazo não conste deste Aviso de Contratação Direta, deverá ser atendido o prazo indicado pelo agente competente da Administração na respectiva notificação.

8.3. Caberá ao fornecedor acompanhar as operações, ficando responsável pelo ônus decorrente da perda do negócio diante da inobservância de quaisquer mensagens eletrônicas emitidas pela Administração ou de sua desconexão.

8.4. No julgamento das propostas e da habilitação, a Administração poderá sanar erros ou falhas que não alterem a substância das propostas, dos documentos e sua validade jurídica, mediante despacho fundamentado, atribuindo-lhes validade e eficácia para fins de habilitação e classificação.

8.5. As normas disciplinadoras deste Aviso de Contratação Direta serão sempre interpretadas em favor da ampliação da disputa entre os interessados, desde que não comprometam o interesse da Administração, o princípio da isonomia, a finalidade e a segurança da contratação.

8.6. Os fornecedores assumem todos os custos de preparação e apresentação de suas propostas e a Administração não será, em nenhum caso, responsável por esses custos, independentemente da condução ou do resultado do processo de contratação.

8.7. Em caso de divergência entre disposições deste Aviso de Contratação Direta e de seus anexos ou demais peças que compõem o processo, prevalecerá as deste Aviso.

8.8. Integra este Aviso de Contratação Direta, para todos os fins e efeitos, os seguinte anexos:

8.8.1. ANEXO I - Termo de Referência e seus anexos, quais sejam: Planilha Valor de Referência, Modelo de Proposta, Modelo Ordem de Serviço, Modelo de Recebimento Provisório, Modelo de Recebimento Definitivo e modelo de Relatório de Execução Contratual, disponíveis no site oficial da Secretaria de Estado de Atendimento à Comunidade do Distrito Federal, por meio do link: <https://www.seac.df.gov.br/>.

CLARA RORIZ  
Secretária de Estado

**SECRETARIA DE ESTADO DE CULTURA E ECONOMIA CRIATIVA**

**EXTRATO DE NOTA DE EMPENHO 2024NE00934**

PROCESSO nº 00150-00005467/2024-07. Das Partes: SECRETARIA DE ESTADO DE CULTURA E ECONOMIA CRIATIVA DO DISTRITO FEDERAL, CNPJ nº 03.658.028/0001-09 e a empresa CONSUMAR MATERIAL ELÉTRICO E HIDRAÚLICO LTDA, CNPJ nº 50.568.513/0001-71. Do Objeto: Massa corrida, descrição: base acrílica, para pintura de parede, unidade de fornecimento: lata com 18 litros, unidade: lata cota. Marca: Luztol. Prazo: 10 dias. Do Valor: R\$ 2.140,00 (dois mil, cento e quarenta reais). Da Classificação Orçamentária: UO 16101; Gestão: 00001. Programa de Trabalho nº 13.122.8219.8517.9634, Fonte 10000000, Natureza de Despesa 339030; Modalidade: Ordinário. Data da Emissão da Nota de Empenho: 05 de setembro de 2024.

**RATIFICAÇÃO DE INEXIGIBILIDADE DE LICITAÇÃO**

Havendo irregularidades neste instrumento, entre em contato com a Ouvidoria de Combate à Corrupção, no telefone 0800-6449060.

PROCESSO: 00150-00003933/2024-10. INTERESSADO: Secretaria de Estado de Cultura e Economia Criativa do Distrito Federal. RATIFICO, atendendo ao disposto no parágrafo único art. 74 da Lei Nacional nº 14.133, de 1º de abril de 2021, referente a contratação por inexigibilidade de licitação, reconhecimento e ratifico a inexigibilidade de licitação referente ao premiado EDVALDO ALVES CHAVES, inscrito no CPF sob o nº 584.\*\*\*-\*\*\*-34, no valor de R\$ 5.000,00 (cinco mil reais), selecionado(a) por meio do Chamamento Público nº nº 10/2024, relativo ao Prêmio Regina Santos de Fotografia, cuja característica da premiação se deu consoante as melhores fotografias dentro das categorias, e obedecendo a um ranking de pontuação, 1º Lugar. Publique-se e encaminhe-se a Subsecretaria de Administração Geral, para os fins pertinentes. CLAUDIO ABRANTES.

**SECRETARIA DE ESTADO DE DESENVOLVIMENTO URBANO E HABITAÇÃO**

**LICENÇA DISTRITAL DE IMPLANTAÇÃO DE INFRAESTRUTURA DE TELECOMUNICAÇÕES Nº 24/2024**

Esta Licença Distrital de Implantação de Infraestrutura de Telecomunicações nº 024/2024 foi emitida pela Secretaria de Estado de Desenvolvimento Urbano e Habitação do Distrito Federal, para a regularização de uma Estação Rádio Base - ERB, modelo Rooftop, em gleba urbana localizada no topo de edificação no interior da Fábrica CIPLAN Cimento, próxima à DF 205, Km 2,7, Região administrativa da Fercal - RA-RAXXXI, da empresa American Tower do Brasil - Cessão de Infraestruturas Ltda., CNPJ nº 04.052.108/0001-89, em conformidade com os documentos acostados ao processo administrativo nº 00390-00000545/2022-75.

Referências de contato:

Sra. Jalusa Silveira - Coordenadora de Licenciamento de Sites  
American Tower Corporation, Rua Olímpíadas, n. 205 – 8º e 10º andares, Vila Olímpia, São Paulo/SP CEP 04551-000.

Telefone: +5511.4766-4396+5511.9-7429-6713

E-mail: [jalusa.silveira@americantower.com](mailto:jalusa.silveira@americantower.com)

ALTURA DO EQUIPAMENTO VOLUMÉTRICO FIXADO (m)			
ALTURA DA INFRAESTRUTURA DE SUPORTE (m)		6,00	
Conjunto de 8 mastros que variam de 2 a 6 metros de altura, que constituem a infraestrutura de telecomunicações.		4,00	
		2,00	
EXTENSÃO DO EQUIPAMENTO – LINEAR EM SUBSOLO (m)		-	
TOTAL DA ÁREA OCUPADA – SUPERFÍCIE (m <sup>2</sup> )		-	
TOTAL DA ÁREA OCUPADA – TOPO DA EDIFICAÇÃO (m <sup>2</sup> )		12,90	
TOTAL DA ÁREA OCUPADA – ESPAÇO AÉREO (m <sup>3</sup> )		-	
CONCESSÃO DE USO DE ÁREA PÚBLICA	sim	X	não

MARCELO VAZ MEIRA DA SILVA  
Secretário

ESTA LICENÇA DISTRITAL DE IMPLANTAÇÃO DE INFRAESTRUTURA DE TELECOMUNICAÇÕES TEM VALIDADE POR 10 ANOS A PARTIR DA DATA DE SUA PUBLICAÇÃO NO DIÁRIO OFICIAL DO DISTRITO FEDERAL - DODF.

**COMPANHIA DE DESENVOLVIMENTO HABITACIONAL DIRETORIA IMOBILIÁRIA**

**EDITAL Nº 535/2024**

O DISTRITO FEDERAL, representado pela COMPANHIA DE DESENVOLVIMENTO HABITACIONAL DO DISTRITO FEDERAL- CODHAB/DF, no uso das atribuições legais, notadamente da Lei nº 4.020/2007, da Lei nº 3.877/2006 e do Decreto nº 33.965/2012. Resolve: HABILITAR os candidatos Ana Saraiva 770.\*\*\*-\*\*\*-49, Crislane Ferreira 036.\*\*\*-\*\*\*-19; Daniel Soares 066.\*\*\*-\*\*\*-05, Douglas Ferreira 067.\*\*\*-\*\*\*-09, Eduardo Muniz 064.\*\*\*-\*\*\*-29, Eshiley Rodrigues 083.\*\*\*-\*\*\*-30; Jailton Lopes 620.\*\*\*-\*\*\*-04; Jonatan Correia 043.\*\*\*-\*\*\*-52; Josemar Oliveira 025.\*\*\*-\*\*\*-60; Jullia Neves 000.\*\*\*-\*\*\*-40; Kaio da Luz 070.\*\*\*-\*\*\*-31; Loren Cruz 051.\*\*\*-\*\*\*-33; Lucas Carneiro 068.\*\*\*-\*\*\*-28; Luzia Lima 029.\*\*\*-\*\*\*-21; Marcos Passos 056.\*\*\*-\*\*\*-93; Vamberto da Silva 047.\*\*\*-\*\*\*-40 ; que cumpriram aos requisitos da Lei distrital nº 3.877/2006, para participação exclusivamente do Programa Morar DF.

Brasília/DF, 05 de setembro de 2024

LUCIANO MARINHO  
Diretor Imobiliário

**EDITAL Nº 536/2024**

O DISTRITO FEDERAL, representado pela COMPANHIA DE DESENVOLVIMENTO HABITACIONAL DO DISTRITO FEDERAL- CODHAB/DF, no uso das atribuições legais, notadamente da Lei nº 4.020/2007, da Lei nº 3.877/2006 e do Decreto nº 33.965/2012. RESOLVE: tornar pública a convocação de 10 candidatos inscritos no Programa Habitacional do DF, enquadrados na situação cadastral de "INSCRITO - CADASTRO INICIAL", para apresentar documentação com vistas à habilitação, conforme os ditames da Lei Distrital nº 3.877/2006. A relação de documentos necessários encontram-se disponíveis no site [www.codhab.df.gov.br](http://www.codhab.df.gov.br). O procedimento deverá ser realizado pelo aplicativo de celular CODHAB CIDADÃO.

Brasília/DF, 05 de setembro de 2024

LUCIANO MARINHO  
Diretor Imobiliário

**EDITAL Nº 537/2024**

O Governo do Distrito Federal, representado pela Companhia de Desenvolvimento Habitacional do Distrito Federal — CODHAB/DF, no uso das atribuições legais, considerando a Lei nº 3.877, de 26 de junho de 2006, a Lei nº 4.996, de 19 de dezembro de 2012 e a Lei Complementar nº 986 de 30 de junho de 2021, que dispõe sobre a Política Habitacional do Distrito Federal, resolve:

Tornar Público a distribuição de 14 unidades imobiliárias, contida na lista dos ocupantes dos imóveis situados na cidade de RIACHO FUNDO II/DF, que se encontram em conformidade com o instituto de Regularização Fundiária, por Legitimação Fundiária.

A análise dos documentos se deram nos termos da Lei nº 3.877, de 26 de junho de 2006, a Lei nº 4.996, de 19 de dezembro de 2012, Lei Federal nº 13.465 de 11 de julho de 2017, Decreto Federal nº 9.310 de 15 de março de 2018, da Portaria nº 78 de 07 de outubro de 2021 e da Lei Complementar nº 986 de 30 de junho de 2021.

Em atenção ao princípio do contraditório e da ampla defesa, salienta-se que o prazo para apresentação de contestação é de 30 (trinta) dias corridos, excluindo na contagem o dia da publicação e incluindo o dia do vencimento e assim transcorrido o prazo sem manifestação, ocorra a efetivação do pleito.

Ademais, a listagem contendo os nomes dos habilitados por Legitimação Fundiária, poderá ser consultada no sítio da CODHAB [www.codhab.df.gov.br](http://www.codhab.df.gov.br), no link da Regularização — Andamento da Localidade — RIACHO FUNDO II - ETAPA 21.

Brasília/DF, 05 de setembro de 2024

MARCELO FAGUNDES GOMIDE  
Diretor-Presidente

**SECRETARIA DE ESTADO DO MEIO AMBIENTE E PROTEÇÃO ANIMAL**

**AGÊNCIA REGULADORA DE ÁGUAS, ENERGIA E SANEAMENTO BÁSICO SUPERINTENDÊNCIA DE RECURSOS HÍDRICOS**

**EXTRATO DE OUTORGA**

O SUPERINTENDENTE DE RECURSOS HÍDRICOS, DA AGÊNCIA REGULADORA DE ÁGUAS, ENERGIA E SANEAMENTO BÁSICO DO DISTRITO FEDERAL – Adasa torna pública a outorga:

Outorga nº 306/2024 - ADASA/SRH/COUT. Obra Social Nossa Senhora da Glória - Fazenda da Esperança Santa Bakita, modifica os termos da outorga direito de uso de água subterrânea, concedida pela Outorga nº 170/2023 - ADASA/SRH/COUT, de 14 de junho de 2023, por meio de um poço tubular profundo, para fins de abastecimento humano, criação/dessedentação animal e aquicultura, localizado no endereço Núcleo Rural Alexandre Gusmão, Rodovia DF 001, Inera 07, Chácara 3/336, Brazlândia/DF. Bacia Hidrográfica do Rio Descoberto, Unidade Hidrográfica Ribeirão das Pedras. Processo SEI nº 0197-000490/2012.

GUSTAVO ANTONIO CARNEIRO



## INSTITUTO DO MEIO AMBIENTE E DOS RECURSOS HÍDRICOS - BRASÍLIA AMBIENTAL

AVISO DE AUDIÊNCIA PÚBLICA VIRTUAL  
APRESENTAÇÃO E DISCUSSÃO DO RELATÓRIO  
DE IMPACTO DE VIZINHANÇA - RIVI

PARCELAMENTO DE SOLO URBANO - PORTO VASCONCELLOS 2

O INSTITUTO DO MEIO AMBIENTE E DOS RECURSOS HÍDRICOS DO DISTRITO FEDERAL - BRASÍLIA AMBIENTAL, convida todos os interessados para a Audiência Pública VIRTUAL para apresentação e discussão do Relatório de Impacto de Vizinhaça - RIVI para PARCELAMENTO DE SOLO URBANO, referente ao licenciamento ambiental (LICENÇA PRÉVIA - LP) do empreendimento denominado Parcelamento de Solo Urbano - PORTO VASCONCELLOS 2, localizado na DF-140, FAZ. SANTA BÁRBARA - MATRÍCULA 11.844, na Região Administrativa do Jardim Botânico - RA XXVII. INTERESSADO: INCORPORADORA E CONSTRUTORA PORTO VASCONCELOS LTDA. Processo de Licenciamento Ambiental nº SEI 00391-00008484/2021-85. Visando uma maior participação, a Audiência Pública será realizada de forma VIRTUAL, com ponto de acesso presencial e transmissão ao vivo, no dia 26 DE SETEMBRO DE 2024, com início às 19h00min e encerramento previsto para às 22h00min. As instruções relativas aos canais de transmissão e respectivos procedimentos para acesso e participação serão divulgadas previamente, no prazo mínimo de 5 (cinco) dias de antecedência da data de realização da audiência pública, no endereço eletrônico [www.ibram.df.gov.br](http://www.ibram.df.gov.br) e ficarão disponíveis até o encerramento da Audiência Pública. Os estudos, regulamento da audiência e demais documentação poderão ser acessados por meio do endereço eletrônico [www.ibram.df.gov.br](http://www.ibram.df.gov.br).



Figura 1: Mapa de Localização do Parcelamento Porto Vasconcellos 2. Fonte: RIVI 2GEO.

RONEY NEMER  
Presidente

AVISO DE AUDIÊNCIA PÚBLICA VIRTUAL  
APRESENTAÇÃO E DISCUSSÃO DO RELATÓRIO  
DE IMPACTO DE VIZINHANÇA - RIVI  
PARCELAMENTO DE SOLO URBANO  
SETOR ECONÔMICO DE SANTA MARIA

O INSTITUTO DO MEIO AMBIENTE E DOS RECURSOS HÍDRICOS DO DISTRITO FEDERAL - BRASÍLIA AMBIENTAL - IBRAM/DF - convida todos os interessados para a Audiência Pública VIRTUAL para apresentação e discussão do Relatório de Impacto de Vizinhaça - RIVI para PARCELAMENTO DE SOLO URBANO, referente ao licenciamento ambiental (LICENÇA PRÉVIA - LP) do empreendimento denominado Parcelamento de Solo Urbano - SETOR ECONÔMICO DE SANTA MARIA, localizado na fazenda Saia Velha, na Região Administrativa de Santa Maria (RA XIII), Distrito Federal. INTERESSADO: Companhia Imobiliária de Brasília - TERRACAP. Processo de Licenciamento Ambiental nº SEI 00391-00004385/2023-96. Visando uma maior participação, a Audiência Pública será realizada de forma VIRTUAL, com ponto de acesso presencial e transmissão ao vivo, no dia 10 DE OUTUBRO DE 2024, com início às 19h00min e encerramento previsto para às 22h00min. As instruções relativas aos canais de transmissão e respectivos procedimentos para acesso e participação serão divulgadas previamente, no prazo mínimo de 5 (cinco) dias de antecedência da data de realização da audiência pública, no endereço eletrônico [www.ibram.df.gov.br](http://www.ibram.df.gov.br) e ficarão disponíveis até o encerramento da Audiência Pública. Os estudos, regulamento da audiência e demais documentação poderão ser acessados por meio do endereço eletrônico [www.ibram.df.gov.br](http://www.ibram.df.gov.br).

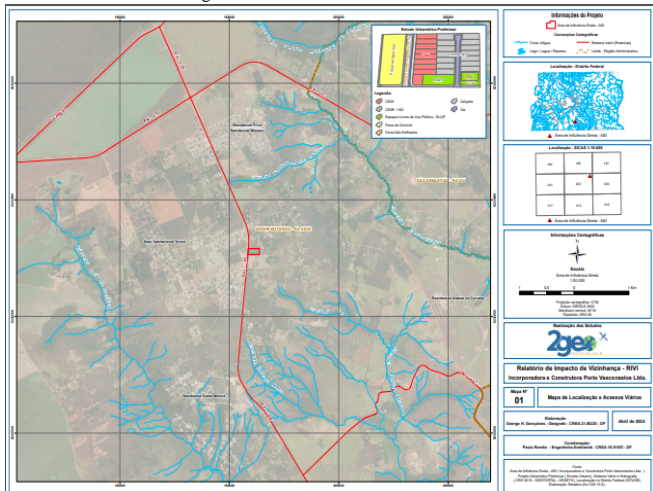

Figura 1: Mapa de Localização do Parcelamento Setor Econômico de Santa Maria.

Fonte: RIVI Paranoá Consult  
RONEY NEMER  
Presidente

EDITAL Nº 16, DE 05 DE SETEMBRO DE 2024

O PRESIDENTE DO INSTITUTO DO MEIO AMBIENTE E DOS RECURSOS HÍDRICOS DO DISTRITO FEDERAL – BRASÍLIA AMBIENTAL, torna público a convocação em sétima chamada os candidatos classificados para assinatura do contrato, relativo ao processo seletivo simplificado para contratação temporária de Supervisor de Brigada, Chefe de Brigada e de Brigadista de Prevenção e Combate a Incêndios Florestais do Instituto do Meio Ambiente e dos Recursos Hídricos do Distrito Federal – BRASÍLIA AMBIENTAL previsto no Edital nº 03, de 08 de maio de 2024, publicado no DODF nº 88, de 09 de maio de 2024.

### 1. DA CONVOCAÇÃO

1.1 Ficam convocados em sétima chamada os candidatos classificados na função de Brigadista de Prevenção e Combate a Incêndios Florestais, na seguinte ordem: ordem de classificação, nome do candidato, seis primeiros dígitos do CPF, conforme estabelecido no item 9.4 do Edital normativo:

1.1.1 FUNÇÃO: BRIGADISTA DE PREVENÇÃO E COMBATE A INCÊNDIOS FLORESTAIS:

169º; LUIZ FILIPE DE SOUZA SOARES; 066.913; / 170º; ALEX VERISSIMO DE SOUZA; 081.321; / 171º; WENCESLAU ALVES MOREIRA NETO; 723.028;/ 172º EVILASIO CARVALHO NASCIMENTO, 389.005.

### 2. DA CONVOCAÇÃO PARA ASSINATURA DO CONTRATO INDIVIDUAL DE PRESTAÇÃO DE SERVIÇOS POR PRAZO DETERMINADO

2.1. Estão convocados a comparecer à sede do Instituto Brasília Ambiental, no endereço SEPN 511 Bloco C Ed. Bittar - Brasília/DF, de acordo com o cronograma previsto no subitem a seguir, para a assinatura do contrato temporário, após preenchimento da ficha de cadastro disponível no site [www.ibram.df.gov.br](http://www.ibram.df.gov.br).

2.1.1 Função: Brigadista de Prevenção e Combate a Incêndios Florestais: os candidatos classificados da 169ª e 172ª posição, no dia 12 de setembro de 2024, no turno matutino (9h às 12h);

2.2 O não comparecimento a convocação caracterizará a desistência do candidato à vaga.

### 3. DA DOCUMENTAÇÃO PARA A CONTRATAÇÃO

3.1. Os candidatos convocados devem apresentar os documentos originais com os quais pontuaram na etapa da análise curricular e os documentos pessoais originais e cópias relacionados abaixo:

3.1.1 Documento de identificação;

3.1.2 Cadastro de pessoas físicas (CPF) em qualquer documento oficial que possua essa informação;

3.1.3 Documento que comprove a regularidade da situação militar do candidato (candidato do sexo masculino);

3.1.4 Certidão de casamento ou união estável, caso se enquadre nesta situação;

3.1.5 Número de inscrição no PIS/PASEP com data de vinculação;

3.1.6 Título de Eleitor (Comprovante de Votação ou Declaração Expedida pelo Órgão Competente);

3.1.7 Uma foto 3x4 colorida;

3.1.8 Comprovante de abertura de conta corrente Banco de Brasília – BRB, no caso de apresentação do cartão bancário a conta corrente/salário deve estar ativa;

3.1.9 Fotocópia do comprovante de conta água ou luz ou telefone em nome do candidato, poderá ser substituída por Declaração do endereço residencial, conforme modelo disponível no site do BRASÍLIA AMBIENTAL, caso o candidato não possua o comprovante;

3.1.10 Declaração do Tipo Sanguíneo e Fator RH;

3.1.11 Carteira Nacional de Habilitação - CNH para os candidatos às vagas de Chefe de Brigada, com validade posterior ao encerramento contratual.

3.1.12 Certificado/ declaração de curso(s) de capacitação – exclusivamente de brigadista de combate a incêndios florestais;

- 3.1.13 Certificado/ declaração de cursos de capacitação - aqueles que pontuaram com este item;
- 3.1.14 Comprovante de Escolaridade do Ensino médio (Diploma ou Certificado) para os candidatos às vagas de Chefe de Brigada e aqueles que pontuaram com este item, assim como, Diploma ou Certificado de nível superior àqueles que pontuaram com este item.
- 3.1.15 Declarações de experiências profissionais;
- 3.1.16 Certidão de antecedentes criminais - Polícia Federal (h <http://www.pf.gov.br/servicos-pf/antecedentes-criminais>);
- 3.1.17 Certidão negativa de distribuição (Ações criminais) - TJDF (https://cnc.tjdft.jus.br/solicitacao-externa);
- 3.1.18 Certidão negativa de distribuição (Ações criminais) - Estado de residência do candidato, caso more fora do DF;
- 3.1.19 Certidão de quitação eleitoral (https://www.tse.jus.br/servicos-eleitorais/certidoes/certidao-de-quitacao-eleitoral);
- 3.1.20 Certidão (negativa) de Crimes Eleitorais (https://www.tse.jus.br/servicos-eleitorais/certidoes/certidao-de-crimes-eleitorais);
- 3.1.21 Certidão negativa dos Tribunais de Conta do Distrito Federal e da União - TCDF e TCU. (<https://www2.tc.df.gov.br/4-consultas/certidao-de-julgamento-de-contas/>; [https://contasregularestcu.gov.br/ordext/?p=105210:NO:3%2C4%2C5%2C21:P21\\_FINS\\_ELEITORAIS/N](https://contasregularestcu.gov.br/ordext/?p=105210:NO:3%2C4%2C5%2C21:P21_FINS_ELEITORAIS/N));
- 3.1.22 Apresentação da Certidão de Nascimento de dependentes e respectivos Cadastro de Pessoa Física (CPF);
- 3.1.23 A falta de quaisquer documentos obrigatórios eliminará o candidato da etapa de contratação.
4. DAS DISPOSIÇÕES FINAIS
- 4.1 Os candidatos convocados devem preencher a ficha de cadastro disponível no site [www.ibram.df.gov.br](http://www.ibram.df.gov.br), previamente.

RONEY NEMER

## CONTROLADORIA-GERAL

### EXTRATO DO ACORDO DE COOPERAÇÃO TÉCNICA

Processo: 00480-00003367/2020-63. Partes: UNIÃO/MINISTÉRIO DO TRABALHO E EMPREGO - MTE X DF/CONTROLADORIA-GERAL DO DISTRITO FEDERAL - CGDF. Objeto: Acesso da CGDF às informações cadastrais nas bases da RELAÇÃO ANUAL DE INFORMAÇÕES SOCIAIS - RAIS e do CADASTRO GERAL DE EMPREGADOS E DESEMPREGADOS - CAGED, mantidos pelo MTE, com a finalidade, exclusiva, de pesquisa, consulta de dados cadastrais e emissão de relatórios, com vistas a apoiar suas atividades institucionais de supervisão e coordenação do sistema de controle interno na apuração de indícios de irregularidades administrativas; de correição administrativa, nas apurações de responsabilidades no âmbito do Poder Executivo do Distrito Federal, por meio de Procedimento Investigatório e Disciplinares; além da defesa do patrimônio público, da transparência e do Combate à Corrupção. Vigência: 36 (trinta e seis) meses, a partir da publicação no DOU. Publicação DOU: 02.09.2024. Assinatura: 23.08.2024. Signatários: pelo MTE: LUCIANA VASCONCELOS NAKAMURA, na qualidade de Secretária-Executiva, Substituta, e pela CGDF: DANIEL ALVES LIMA, na qualidade de Secretário de Estado Controlador-Geral do Distrito Federal.

## PROCURADORIA-GERAL

### SECRETARIA GERAL

EXTRATO DO PRIMEIRO TERMO ADITIVO AO CONTRATO Nº 20/2023 PROCESSO: 00020-00036446/2022-11. PARTES: PROCURADORIA-GERAL DO DISTRITO FEDERAL E BANCO DE BRASÍLIA (BRB). (CNPJ nº 00.000.208/0001-00). OBJETO: a prorrogação do prazo de vigência do contrato original por 12 meses, de 04/09/2024 a 04/09/2025, em conformidade com as justificativas apresentadas no Relatório n.º 1/2024 - PGDF/SEGER/SUOP/DIREC/GECOMP (SEI nº 135813720), Parecer Jurídico nº 325/2024-PGDF/PGCONS (SEI nº 145127208), art. 57, inciso II, da Lei Federal nº 8.666, de 21.06.93 e com a Cláusula Oitava do Contrato ora aditado; alteração contratual com vistas ao reajuste, pelo IPCA (Índice de Correção: 1,03688020), do valor anual do contrato que passa a ser R\$ 7.963,24 (sete mil novecentos e sessenta e três reais e vinte e quatro centavos). ASSINATURA: 04/09/2024. VIGÊNCIA: O presente Termo Aditivo entra em vigência a partir da data de sua assinatura. SIGNATÁRIOS: Pelo DISTRITO FEDERAL: HUGO FIDELIS BATISTA, Secretário-Geral da Procuradoria-Geral do Distrito Federal. Pela CONTRATADA: DARIO OSWALDO GARCIA JUNIOR, na qualidade de Diretor.

## TRIBUNAL DE CONTAS

### SECRETARIA GERAL DE ADMINISTRAÇÃO

#### EXTRATO DO 2º TERMO ADITIVO AO CONTRATO Nº 35/2022

Contratante: Tribunal de Contas do Distrito Federal - CNPJ nº 00.534.560/0001-26 - Contratada: REALMAK SERVIÇOS E COMÉRCIO LTDA. EIRELI EPP - CNPJ nº 03.496.338/0001-74 - Objeto: prestação de serviço especializado de manutenção preditiva, manutenção preventiva e manutenção corretiva para sistemas de alimentação ininterrupta (SAI) trifásico da marca PHD, modelo TRY 15kVA, e fornecimento, sob demanda, de materiais e peças, incluindo suporte técnico - prorrogação de vigência contratual - Processo nº 00600-00007301/2022-18 - Licitação: Pregão Eletrônico nº 33/2022, regido pela Lei nº 10.520/2002, pela Lei Complementar nº 123/2006 e, subsidiariamente, pela Lei nº 8.666/1993, bem como pelas Leis Distritais nos 4.611/2011 e 4.770/2012, pelos Decretos Distritais nºs 23.460/2002 e 35.592/2014, pelo Decreto Federal nº 10.024/2019, recepcionado pelo Distrito Federal pelo Decreto Distrital nº 40.205/2019, e pelas demais legislações aplicáveis. - Fundamento Legal do Aditivo: artigo 57, inciso II, Lei nº 8.666, de 21 de junho de 1993 - Vigência e Execução: de 22/12/2024 a 21/12/2025 - Valor Estimado do Aditivo: R\$ 32.250,00 (trinta e dois mil e duzentos e cinquenta reais) - Unidade Gestora: 20101 - Gestão: 1 - Classificação Orçamentária: 339040 - SERVIÇO DE TECNOLOGIA DA INFORMAÇÃO E COMUNICAÇÃO e 339030 - MATERIAL DE CONSUMO - Programa de Trabalho: 01126823125572568 - Fontes de Recursos: 1501.1001 e 1500.1000 - ORDINÁRIO NÃO VINCULADO - Notas de Empenho: 2024NE00066 e 2024NE00067 - Data de Emissão das NES: 15/01/2024 - Valores das NES: R\$ 13.893,75 (treze mil, oitocentos e noventa e três reais e setenta e cinco centavos) e R\$ 17.550,00 (dezesete mil e quinhentos e cinquenta reais) - Data da Assinatura: 05/09/2024 - Assinam: pelo Contratante, PAULO CAVALCANTI DE OLIVEIRA; e, pela Contratada, ANTÔNIO ETEVALDO ALVES BEZERRA.

#### EXTRATO DO 2º TERMO ADITIVO AO CONTRATO Nº 09/2023

Contratante: Tribunal de Contas do Distrito Federal - CNPJ nº 00.534.560/0001-26 - Contratada: IRONFENCE INTELIGÊNCIA ARTIFICIAL LTDA. - CNPJ nº 34.460.760/0001-01 - Objeto: alteração de razão social e endereço da Contratada - Processo nº 7053/2022 - Licitação: Pregão nº 01/2023, regido pela Lei 10.520/2002, Lei Complementar nº 123/2006 e subsidiariamente pela Lei nº 8.666/1993; bem como pelas Leis Distritais nºs 4.611/2011 e 4.770/2012, pelos Decretos Distritais nºs 23.460/2002 e 35.592/2014, pelo Decreto Federal nº 10.024/2019, recepcionado pelo Distrito Federal pelo Decreto Distrital nº 40.205/2019, e pelas demais legislações aplicáveis. - Fundamento Legal do Aditivo: arts. 54, 61, caput e parágrafo único, da Lei nº 8.666/1994, c/c arts. 1.150 e 1.151 do Código Civil; bem como arts. 32, inc II, "a", e 36, da Lei nº 8.934/1994 - Vigência e Execução: de 09/09/2024 a 19/03/2025 - Valor do Aditivo: R\$ 0,00 (zero) - Unidade Gestora: 20101 - Gestão: 1 - Classificação Orçamentária: 339040 - SERVIÇO DE TECNOLOGIA DA INFORMAÇÃO E COMUNICAÇÃO - Programa de Trabalho: 01126823125572568 - Fonte de Recursos: 1501.1001 - ORDINÁRIO NÃO VINCULADO - Nota de Empenho: 2024NE00157 - Data de Emissão da NE: 22/01/2024 - Valor da NE: R\$ 163.333,31 (cento e sessenta e três mil, trezentos e trinta e três reais e trinta e um centavos) - Data da Assinatura: 09/09/2024 - Assinam: pelo Contratante, PAULO CAVALCANTI DE OLIVEIRA; e, pela Contratada, FILIPE ROCHA MARTINS SOARES.

## INEDITORIAL

### HOSPITAL DA CRIANÇA DE BRASÍLIA JOSÉ ALENCAR

CHAMAMENTO Nº 342/2024

PROCESSO: 04024-00012430/2024-51

O Instituto do Câncer Infantil e Pediatria Especializada - Icipe torna público para o conhecimento de quem possa interessar que até o dia 16/09/2024 às 18h, estará recebendo por meio eletrônico no site [www.apoiocotacoes.com.br](http://www.apoiocotacoes.com.br), propostas relativas ao chamamento nº 342/2024, cujo objeto é a Aquisição de Material de Expediente (Saco Plástico, Etiqueta, Bobina,...), visando atender as necessidades do Hospital da Criança de Brasília José Alencar - HCB. Conforme previsões editalícias, o prazo para recebimento de propostas poderá ser prorrogado. Os interessados poderão solicitar o referido edital através do e-mail: [compras@hcb.org.br](mailto:compras@hcb.org.br) ou acessá-lo no site [www.hcb.org.br](http://www.hcb.org.br). Este Procedimento respeitará o disposto pelo Decreto Distrital nº 33.390/11. Brasília/DF, 09 de setembro de 2024. Supervisão de Compras, Icipe/HCB.

**AVISO DE RESULTADO  
CHAMAMENTO Nº 328/2024**

O Hospital da Criança de Brasília José Alencar - HCB torna público aos interessados o Resultado do Chamamento Nº 328/2024, com o prazo para recebimento das propostas na plataforma [www.apoiocotacoes.com.br](http://www.apoiocotacoes.com.br) finalizado em 30/08/2024, cujo objeto é a Aquisição de Colchão Pneumático com Motor, visando atender a necessidades do Hospital da Criança de Brasília José Alencar - HCB, apresenta a seguinte empresa vencedora: item 01 para a empresa Hipromed Moriah Comércio Importação e Serviços Ltda, pelo valor total de R\$ 1.400,00 (Mil e quatrocentos reais). Brasília/DF, 09 de setembro de 2024. Supervisão de Compras, Icipe/HCB.

**AVISO DE RESULTADO  
CHAMAMENTO Nº 326/2024**

O Hospital da Criança de Brasília José Alencar - HCB torna público aos interessados o Resultado do Chamamento Nº 326/2024, com o prazo para recebimento das propostas na plataforma [www.apoiocotacoes.com.br](http://www.apoiocotacoes.com.br) finalizado em 30/08/2024, cujo objeto é a Aquisição de Caixa Térmica, Saco Plástico e Kit para Estabilização, visando atender a necessidades do Hospital da Criança de Brasília José Alencar - HCB, apresenta a seguinte empresa vencedora: itens 01 e 02 para a empresa Ótimo Tecnologia Eirelli, pelo valor total de R\$ 14.053,00 (Quatorze mil e cinquenta e três reais). O item 04 restou fracassado e o item 03 restou deserto. Brasília/DF, 09 de setembro de 2024. Supervisão de Compras, Icipe/HCB.

**AVISO DE RESULTADO  
CHAMAMENTO Nº 320/2024**

O Hospital da Criança de Brasília José Alencar - HCB torna público aos interessados o Resultado do Chamamento Nº 320/2024, com o prazo para recebimento das propostas na plataforma [www.apoiocotacoes.com.br](http://www.apoiocotacoes.com.br) finalizado em 26/08/2024, cujo objeto é a Aquisição de Material Médico Hospitalar (Álcool Gel, Filtro Antibacteriano, Frasco,...), visando atender a necessidades do Hospital da Criança de Brasília José Alencar - HCB apresenta as seguintes empresas vencedoras: item 02 para a empresa Alpharad Indústria Comércio Importação e Exportação de Produtos Hospitalares Ltda Epp, pelo valor total de R\$ 12.611,85 (Doze mil seiscentos e onze reais e oitenta e cinco centavos); item 03 para a empresa Health Quality Indústria e Comércio Ltda, pelo valor total de R\$ 30.360,00 (Trinta mil trezentos e sessenta reais); item 04 para a empresa Methabio Farmacêutica do Brasil Ltda, pelo valor total de R\$ 35.964,00 (Trinta e cinco mil novecentos e sessenta e quatro reais); item 05 para a empresa Vittamed Distribuição de Medicamentos e Produtos para a Saúde Eireli, pelo valor total de R\$ 35.520,00 (Trinta e cinco mil quinhentos e vinte reais); item 06 para a empresa Hipromed Moriah Comércio Importação e Serviços Ltda, pelo valor total de R\$ 2.750,00 (Dois mil setecentos e cinquenta reais); e item 07 para a empresa Suporte Medical Comércio e Serviços de Equipamentos Médico Hospitalares Eireli, pelo valor total de R\$ 20.195,00 (Vinte mil, cento e noventa e cinco reais). O item 01 restou fracassado. Brasília/DF, 09 de setembro de 2024. Supervisão de Compras, Icipe/HCB.

**AVISO DE RESULTADO  
CHAMAMENTO Nº 217/2024**

O Hospital da Criança de Brasília José Alencar - HCB torna público aos interessados o Resultado do Chamamento Nº 217/2024, com o prazo para recebimento das propostas na plataforma [www.apoiocotacoes.com.br](http://www.apoiocotacoes.com.br) finalizado em 26/08/2024, cujo objeto é a Aquisição de Material de Expediente (Kit de Embalagem para Transporte de Material Biológico), visando atender a necessidades do Hospital da Criança de Brasília José Alencar - HCB, apresenta a seguinte empresa vencedora: itens 01 e 02 para a empresa Igarai Indústria e Comércio de Embalagens Ltda, pelo valor total de R\$ 17.595,00 (Dezesseis mil, quinhentos e noventa e cinco reais). Brasília/DF, 09 de setembro de 2024. Supervisão de Compras, Icipe/HCB.

**AVISO DE RESULTADO  
CHAMAMENTO Nº 210/2024 Art. 4º**

O Hospital da Criança de Brasília José Alencar - HCB torna público aos interessados o Resultado do Chamamento Nº 210/2024 Art. 4º, com o prazo de recebimento de propostas finalizado em 26/08/2024, cujo objeto é a Aquisição de Insumo de Laboratório (Kit para MLPA, Conjunto de reagentes para PCR, Mitomicina), em Sistema de Registro de Preços, visando atender as necessidades do Hospital da Criança de Brasília José Alencar - HCB, apresenta a seguinte empresa vencedora: item 01 para a empresa Mobius Life Science Indústria e Comércio de Produtos para Laboratórios Ltda, pelo valor total estimado de R\$ 83.055,00 (Oitenta e três mil e cinquenta e cinco reais). O item 04 restou deserto e os itens 02 e 03 restaram cancelados. Brasília/DF, 09 de setembro de 2024. Supervisão de Compras, Icipe/HCB.

**REVOGAÇÃO DE RESULTADO  
CHAMAMENTO Nº 250/2024**

O Instituto do Câncer Infantil e Pediatria Especializada - Icipe torna público aos interessados, a revogação do resultado do lote Único para a empresa Servix Informática Ltda; referente ao Chamamento 250/2024 publicado no DODF Nº 134,

pág 75 em 16/07/2024. Este ato de revogação encontra respaldo no Art.6º do Decreto Distrital 33.390/11 e nos despachos exarados nos autos do processo. Brasília/DF, 09 de setembro de 2024. Supervisão de Compras, Icipe/HCB.

**ATO DE CANCELAMENTO  
CHAMAMENTO Nº 250/2024**

O Hospital da Criança de Brasília José Alencar - HCB torna público aos interessados, o cancelamento do processo nº 04024-00003987/2024-09, que originou o Chamamento nº 250/2024 publicado no DODF Nº 117, Pág. 77 em 21 de junho de 2024, cujo objeto é a Contratação de empresa especializada para expansão do licenciamento Commvault Complete Backup & Recovery por socket (Part Number: CV-BR-SK para o CommCell ID: 100037) e serviço de suporte para ambientes virtualizados no modelo perpetuo, com a finalidade de atender as necessidades do Hospital da Criança de Brasília José Alencar - HCB. Este ato de cancelamento encontra respaldo no Art.6º do Decreto Distrital nº 33.390/11 e nos despachos exarados nos autos do processo. Brasília/DF, 09 de setembro de 2024. Supervisão de Compras Icipe/HCB.  
FILANTROPIA – 142/2024.

**ASSOCIAÇÃO BRASILEIRA DE ASSISTÊNCIA  
ÀS FAMÍLIAS DE CRIANÇAS PORTADORAS  
DE CÂNCER E HEMOPATIAS – ABRACE**

**AVISO DE PRORROGAÇÃO  
CHAMAMENTO Nº 01/2024  
PROCESSO: 3484/2024**

A Associação Brasileira de Assistência às Famílias de Crianças Portadoras de Câncer e Hemopatias – Abrace, torna público para o conhecimento de quem possa interessar que prorroga o recebimento de propostas até o dia 13/09/2024 às 18h, para o chamamento nº 01/2024 - Processo: 3484/2024, que tem como objeto o Monitor Multiparametrico para ambiente de Ressonância Magnética para atender as necessidades do Hospital da Criança de Brasília José Alencar - HCB. O recebimento de proposta será por meio eletrônico (e-mail: [compras@abrace.com.br](mailto:compras@abrace.com.br)), pelos Correios ou pessoalmente aos cuidados de Supervisão de Suprimentos da Abrace, localizado na QE 25, Área Especial I, CAVE, Guará II – Brasília/DF, CEP: 71.025015. Os interessados poderão solicitar o referido Edital através do e-mail: [compras@abrace.com.br](mailto:compras@abrace.com.br) ou acessá-lo no site <https://abrace.com.br/compras-e-contratos/>. Este procedimento respeitará os princípios de legalidade, impessoalidade, moralidade, publicidade, economicidade e eficiência. Brasília/DF, 02 de setembro de 2024. Supervisão de Compras, Abrace.

**ASSOCIAÇÃO BRASILEIRA DE ASSISTÊNCIA ÀS FAMÍLIAS DE CRIANÇAS  
PORTADORAS DE CÂNCER E HEMOPATIAS – ABRACE  
CHAMAMENTO Nº 02/2024  
PROCESSO: 3573/2024**

A Associação Brasileira de Assistência às Famílias de Crianças Portadoras de Câncer e Hemopatias – Abrace, torna público para o conhecimento de quem possa interessar que até o dia 13/09/2024 às 18h, estará recebendo propostas relativas ao Chamamento nº 02/2024, por meio eletrônico (e-mail: [compras@abrace.com.br](mailto:compras@abrace.com.br)), pelos Correios ou pessoalmente aos cuidados de Supervisão de Suprimentos da Abrace, localizado na QE 25, Área Especial I, CAVE, Guará II – Brasília/DF, CEP: 71.025015. O Edital tem como objeto a Caixa Blindada de Ressonância para Bombas de infusão a para atender as necessidades do Hospital da Criança de Brasília José Alencar - HCB, segundo as quantidades e especificações definidas no anexo 1 do referido Edital, e de acordo com o Termo de Fomento nº 03/2021, assinado entre a Abrace e o FDCA-DF, cuja vigência é até 02/05/2025. Conforme previsões editalícias, o prazo para recebimento de propostas poderá ser prorrogado. Os interessados poderão solicitar o referido Edital através do e-mail: [compras@abrace.com.br](mailto:compras@abrace.com.br) ou acessá-lo no site <https://abrace.com.br/compras-e-contratos/>. Este procedimento respeitará os princípios de legalidade, impessoalidade, moralidade, publicidade, economicidade e eficiência. Brasília/DF, 02 de setembro de 2024. Supervisão de Compras, Abrace.

**POSTO DE COMBUSTÍVEL RANIA LTDA**

**AVISO DE RECEBIMENTO DA LICENÇA DE OPERAÇÃO**

Torna público que recebeu do Instituto do Meio Ambiente e dos Recursos Hídricos do Distrito Federal - Brasília Ambiental – IBRAM/DF, a Licença de Operação – SEI – GDF nº 62/2024, para a atividade de Posto Revendedor de Combustíveis, no Q SHRF II QS 11 Conjunto 01, Lote 01, Riacho Fundo II/DF. Processo: 00391-00004326/2024-07. ENGª RENATA VIEIRA.

**CASCOL COMBUSTÍVEIS PARA VEÍCULOS LTDA**

**AVISO DE REQUERIMENTO DE RENOVAÇÃO DA LICENÇA DE OPERAÇÃO**

Torna público que está requerendo ao Instituto do Meio Ambiente e dos Recursos Hídricos do Distrito Federal - Brasília Ambiental – IBRAM/DF, a Licença de Operação, a título de renovação da Licença de Operação nº 01/2020, para atividade de Posto Revendedor de Combustíveis na Área Central 03/04 Lote 01, Riacho Fundo/DF. Processo: 00391.00017864/2017-24. RIVELINO BRAGA, Diretor-presidente.